LAPORAN KEUANGAN
KEMENTERIAN PERHUBUNGAN
(BA.022)

TAHUN ANGGARAN 2023

AUDITED

2023

JALAN MEDAN MERDEKA BARAT NO. 8
JAKARTA PUSAT 10110

TELP : (021) 3811308, 35035006
FAX. : 3522338
SMS Center : +62 813-111111-05

TLX : 46116 Menhub 1A
email : pusdatin@dephub.go.id
home page : www.dephub.go.id

BAGIAN ANGGARAN
KEMENTERIAN PERHUBUNGAN
(BA. 022)

LAPORAN KEUANGAN
KEMENTERIAN PERHUBUNGAN
TAHUN ANGGARAN 2023
(*AUDITED*)

Jl. Medan Merdeka Barat No. 8 Jakarta

KEMENTERIAN PERHUBUNGAN

KATA PENGANTAR

MENTERI PERHUBUNGAN
REPUBLIK INDONESIA

KATA PENGANTAR

Sebagaimana diamanatkan Undang-Undang Nomor 17 Tahun 2003 tentang Keuangan Negara bahwa Menteri/Pimpinan Lembaga sebagai Pengguna Anggaran/Barang mempunyai tugas antara lain menyusun dan menyampaikan laporan keuangan Kementerian Negara/Lembaga yang dipimpinnya.

Kementerian Perhubungan adalah salah satu entitas pelaporan sehingga berkewajiban menyelenggarakan akuntansi dan laporan pertanggungjawaban atas pelaksanaan Anggaran Pendapatan dan Belanja Negara dengan menyusun laporan keuangan berupa Laporan Realisasi Anggaran, Neraca, Laporan Operasional, Laporan Perubahan Ekuitas, dan Catatan atas Laporan Keuangan.

Penyusunan Laporan Keuangan Kementerian Perhubungan untuk periode yang berakhir pada 31 Desember 2023 ini mengacu pada Peraturan Pemerintah Nomor 71 Tahun 2010 tentang Standar Akuntansi Pemerintahan, Peraturan Menteri Keuangan Nomor 217/PMK.05/2022 tentang Sistem Akuntansi dan Pelaporan Keuangan Pemerintah Pusat dan Peraturan Menteri Keuangan Nomor 232/PMK.05/2022 tentang Sistem Akuntansi dan Pelaporan Keuangan Instansi. Laporan Keuangan ini telah disusun dan disajikan dengan basis akrual sehingga akan mampu menyajikan informasi keuangan yang transparan, akurat, dan akuntabel.

Diharapkan Laporan Keuangan ini dapat memberikan informasi yang berguna kepada para pengguna laporan khususnya sebagai sarana untuk meningkatkan akuntabilitas/ pertanggungjawaban dan transparansi pengelolaan keuangan negara pada Kementerian Perhubungan. Di samping itu, laporan keuangan ini juga dimaksudkan untuk memberikan informasi kepada manajemen dalam pengambilan keputusan dalam usaha untuk mewujudkan tata kelola pemerintahan yang baik (*good governance*).

Jakarta, 13 Mei 2024
MENTERI PERHUBUNGAN

BUDI KARYA SUMADI

KEMENTERIAN PERHUBUNGAN

PERNYATAAN TANGGUNG JAWAB

MENTERI PERHUBUNGAN
REPUBLIK INDONESIA

PERNYATAAN TANGGUNG JAWAB

Laporan Keuangan Kementerian Perhubungan Tahun Anggaran 2023 (*Audited*) yang terdiri atas Laporan Realisasi Anggaran, Neraca, Laporan Operasional, Laporan Perubahan Ekuitas, dan Catatan atas Laporan Keuangan sebagaimana terlampir, adalah merupakan tanggung jawab kami.

Laporan Keuangan tersebut telah disusun berdasarkan sistem pengendalian intern yang memadai, dan isinya telah menyajikan informasi pelaksanaan anggaran dan posisi keuangan secara layak sesuai dengan Standar Akuntansi Pemerintahan.

Jakarta, 13 Mei 2024
MENTERI PERHUBUNGAN

BUDI KARYA SUMADI

KEMENTERIAN PERHUBUNGAN

DAFTAR ISI

DAFTAR ISI

	Hal
Kata Pengantar	i
Pernyataan Tanggung Jawab	ii
Daftar Isi	iii
Daftar Tabel	iv
Daftar Lampiran	x
Daftar Grafik	xii
Ringkasan Laporan Keuangan	1
I. Laporan Realisasi Anggaran	3
II. Neraca	4
III. Laporan Operasional	5
IV. Laporan Perubahan Ekuitas	6
V. Catatan atas Laporan Keuangan	A-1
A. Penjelasan Umum	A-1
B. Penjelasan atas Pos-pos Laporan Realisasi Anggaran	B-1
C. Penjelasan atas Pos-pos Neraca	C-1
D. Penjelasan atas Pos-pos Laporan Operasional	D-1
E. Penjelasan atas Pos-pos Laporan Perubahan Ekuitas	E-1
F. Catatan Penting Lainnya	F-1
G. Penutup Catatan atas Laporan Keuangan	G-1
VI. Lampiran	

KEMENTERIAN PERHUBUNGAN

DAFTAR TABEL

DAFTAR TABEL

		Hal
A.1	Rincian Jumlah Satker pada Masing-Masing Eselon I	A-5
A.2	Kriteria Kualitas Piutang	A-9
A.3	Penggolongan Masa Manfaat Aset Tetap	A-11
A.4	Penggolongan Masa Manfaat Aset Tak Berwujud	A-13
A.5	Pagu dan Realisasi Program Peningkatan Produktivitas dan Daya Saing	A-15
A.6	Pagu dan Realisasi Program Prioritas Infrastruktur Pelayanan Dasar, Infrastruktur Perkotaan, dan Infrastruktur Ekonomi	A-16
A.7	Pagu dan Realisasi Anggaran Infrastruktur (01)	A-16
A.8	Pagu dan Realisasi Anggaran Responsif Gender (ARG) (03)	A-16
A.9	Pagu dan Realisasi Anggaran Mitigasi Perubahan Iklim (04)	A-16
A.10	Pagu dan Realisasi Anggaran Pendidikan (05)	A-17
B.1	Uraian Anggaran Pendapatan dan Belanja Semula dan Setelah Revisi	B-1
B.2	Uraian Pagu Anggaran Semula dan Setelah Revisi Berdasarkan Program	B-1
B.3	Rincian Anggaran dan Realisasi Pendapatan Tahun Anggaran 2023	B-2
B.4	Perbandingan Realisasi PNBP Per Jenis Tahun Anggaran 2023 dan 2022	B-3
B.5	Perbandingan Realisasi Pendapatan BLU Per Jenis Tahun Anggaran 2023 dan 2022	B-3
B.6	Perbandingan Realisasi PNBP Lainnya Per Jenis Tahun Anggaran 2023 dan 2022	B-4
B.7	Rincian Anggaran dan Realisasi Belanja Tahun Anggaran 2023	B-5
B.8	Rincian Anggaran dan Realisasi Belanja menurut Program Tahun Anggaran 2023	B-6
B.9	Perbandingan Realisasi Belanja Pegawai Tahun Anggaran 2023 dan 2022	B-7
B.10	Total Belanja untuk Penanganan Pandemi COVID-19 Tahun 2023	B-7
B.11	Total Belanja Pemulihan Ekonomi Nasional Tahun 2023	B-7
B.12	Perbandingan Realisasi Belanja Pegawai Tahun Anggaran 2023 dan 2022	B-9
B.13	Perbandingan Realisasi Belanja Barang Tahun Anggaran 2023 dan 2022	B-9
B.14	Belanja Barang Non BLU untuk Penanganan Pandemi COVID-19	B-11
B.15	Belanja Barang BLU untuk Penanganan Pandemi COVID-19	B-11
B.16	Uraian Jenis Belanja Barang Operasional	B-12
B.17	Uraian Jenis Belanja Barang Non Operasional	B-13
B.18	Uraian Jenis Belanja Kontribusi dan Kompensasi	B-16
B.19	Uraian Jenis Belanja Barang Persediaan	B-16
B.20	Uraian Jenis Belanja Jasa	B-17
B.21	Uraian Jenis Belanja Pemeliharaan	B-18
B.22	Uraian Jenis Belanja Perjalanan Dalam Negeri	B-19
B.23	Uraian Jenis Belanja Perjalanan Luar Negeri	B-20
B.24	Uraian Jenis Belanja BLU	B-20
B.25	Uraian Jenis Belanja Barang untuk Diserahkan kepada Masyarakat/Pemda	B-22
B.26	Uraian Jenis Belanja Barang Lainnya untuk Diserahkan kepada Masyarakat/Pemda	B-23
B.27	Perbandingan Realisasi Belanja Modal Tahun Anggaran 2023 dan 2022	B-24
B.28	Perbandingan Realisasi Belanja Modal Tanah Tahun Anggaran 2023 dan Tahun Anggaran 2022	B-24
B.29	Perbandingan Realisasi Belanja Modal Peralatan dan Mesin Tahun Anggaran 2023 dan Tahun Anggaran 2022	B-25
B.30	Perbandingan Realisasi Belanja Modal Gedung dan Bangunan Tahun Anggaran 2023 dan Tahun Anggaran 2022	B-26
B.31	Perbandingan Realisasi Belanja Modal Jalan, Irigasi dan Jaringan Tahun	B-27

		Hal
	Anggaran 2023 dan Tahun Anggaran 2022	
B.32	Perbandingan Realisasi Belanja Modal Lainnya Tahun Anggaran 2023 dan Tahun Anggaran 2022	B-28
B.33	Perbandingan Realisasi Belanja Modal Badan Layanan Umum Tahun Anggaran 2023 dan Tahun Anggaran 2022	B-28
C.1	Perincian Aset Lancar per 31 Desember 2022 (*Audited*) dan 31 Desember 2023 *(Audited)*	C-1
C.2.	Perincian Kas di Bendahara Pengeluaran per Eselon I	C-2
C.3	Perincian Penyetoran Kas di Bendahara Pengeluaran	C-2
C.4	Perincian Kas di Bendahara Penerimaan per Eselon I	C-3
C.5	Perincian Kas Lainnya dan Setara Kas Per 31 Desember 2022 (*Audited*) dan 31 Desember 2023 *(Audited)*	C-4
C.6	Saldo Kas BLU per Eselon I per 31 Desember 2022 (*Audited*) dan 31 Desember 2023 *(Audited)*	C-5
C.7	Perincian Investasi Jangka Pendek BLU per Eselon I per 31 Desember 2023 (*Audited*)	C-5
C.8	Perincian Belanja Dibayar Dimuka *(Prepaid)* per 31 Desember 2023 (*Audited*) dan 31 Desember 2022 *(Audited)*	C-6
C.9	Pendapatan Yang Masih Harus Diterima per Eselon I	C-7
C.10	Piutang Bukan Pajak Menurut Jenisnya	C-7
C.11	Piutang Bukan Pajak Per Eselon I	C-8
C.12	Penyisihan Piutang Tidak Tertagih - Piutang Bukan Pajak per Eselon I	C-9
C.13	Penyisihan Piutang Tidak Tertagih - Piutang Bukan Pajak per Eselon I per Kualitas Piutang	C-9
C.14	Piutang dari Kegiatan Operasional BLU per Eselon I	C-11
C.15	Penyisihan Piutang Tidak Tertagih - Piutang dari Kegiatan Operasional BLU per Eselon I	C-12
C.16	Penyisihan Piutang Tidak Tertagih - Piutang dari Kegiatan Operasional BLU per Eselon I per Kualitas Piutang	C-12
C.17	Piutang dari Kegiatan Non Operasional BLU per Eselon I	C-13
C.18	Penyisihan Piutang Tidak Tertagih - Piutang dari Kegiatan Non Operasional BLU per Eselon I	C-14
C.19	Penyisihan Piutang Tidak Tertagih - Piutang dari Kegiatan Non Operasional BLU per Eselon I per Kualitas Piutang	C-15
C.20	Perincian Persediaan per Jenis	C-15
C.21	Perincian Persediaan per Eselon I	C-16
C.22	Perincian Persediaan pada Ditjen Perhubungan Darat	C-17
C.23	Perincian Persediaan pada Ditjen Perkeretaapian	C-17
C.24	Perincian Aset Tetap	C-17
C.25	Perincian Aset Tetap Per Eselon I	C-17
C.26	Perincian Aset Tetap dan Akumulasi Penyusutan Aset Tetap Per Eselon I 31 Desember 2023	C-18
C.27	Perincian Tanah per Kelompok Barang	C-18
C.28	Perincian Tanah per Eselon I	C-18
C.29	Mutasi Tanah pada Ditjen Perhubungan Laut	C-19
C.30	Mutasi Tanah pada Ditjen Perhubungan Udara	C-20
C.31	Mutasi Tanah pada Ditjen Perkeretaapian	C-21
C.32	Tanah Digunakan PT AP I dan PT AP II Tanpa Dasat Perjanjian	C-23
C.33	Peralatan dan Mesin Per Eselon I	C-24

		Hal
C.34	Mutasi Peralatan dan Mesin Pada Ditjen Perhubungan Darat	C-25
C.35	Mutasi Peralatan dan Mesin Pada Ditjen Perhubungan Udara	C-26
C.36	Perincian Gedung dan Bangunan per Kelompok Barang	C-28
C.37	Gedung dan Bangunan Per Eselon I	C-28
C.38	Mutasi Gedung dan Bangunan pada Ditjen Perhubungan Darat	C-28
C.39	Mutasi Gedung dan Bangunan pada Ditjen Perhubungan Laut	C-29
C.40	Perincian Jalan, Irigasi, dan Jaringan per Kelompok Barang	C-31
C.41	Jalan, Irigasi dan Jaringan Per Eselon I	C-31
C.42	Mutasi Jalan, Irigasi dan Jaringan Ditjen Perhubungan Laut	C-33
C.43	Aset Tetap Lainnya per Akun	C-33
C.44	Aset Tetap Lainnya per Eselon I per 31 Desember 2023 dan 31 Desember 2022	C-33
C.45	Perincian Aset Tetap Lainnya Per Kelompok Barang	C-34
C.46	Perincian Per Jenis Aset Tetap Lainnya Per Eselon I Tahun 2023	C-34
C.47	Mutasi Aset Tetap Lainnya Ditjen Perhubungan Udara	C-35
C.48	Mutasi Aset Tetap Lainnya Ditjen Perhubungan Darat	C-36
C.49	Konstruksi dalam Pengerjaan per Eselon I	C-36
C.50	Konstruksi Dalam Pengerjaan Ditjen Perkeretaapian	C-37
C.51	Mutasi Konstruksi Dalam Pengerjaan Pada Ditjen Perhubungan Laut	C-37
C.52	Akumulasi Penyusutan Aset Tetap Per Eselon I	C-38
C.53	Aset Konsesi Jasa Per Eselon I	C-38
C.54	Perincian Akun Konsesi Jasa pada Ditjen Perkeretaapian	C-39
C.55	Perincian Konsesi Jasa per Satker Ditjen Perhubungan Laut	C-41
C.56	Akumulasi Penyusutan Aset Konsesi Jasa Per Eselon I	C-42
C.57	Aset Properti Investasi Per Eselon I	C-43
C.58	Akumulasi Penyusutan Properti Investasi Per Eselon I	C-44
C.59	Perincian Piutang Tagihan TP/TGR per Eselon 31 Desember 2023 (*Audited*) dan 31 Desember 2022 (*Audited*)	C-43
C.60	Perincian Penyisihan Piutang Tidak Tertagih - Tagihan TP/TGR per Eselon I	C-44
C.61	Penyisihan Piutang Tidak Tertagih - Tagihan TP/TGR per Eselon I per Kualitas Piutang	C-44
C.62	Perincian Piutang Jangka Panjang Lainnya per Eselon I	C-45
C.63	Perincian Penyisihan Piutang Tidak Tertagih – Piutang Jangka Panjang Lainnya per Eselon I	C-45
C.64	Perincian Penyisihan Piutang Jangka Panjang Lainnya per Eselon I per Kualitas Piutang	C-46
C.65	Perincian Aset Lainnya per Eselon I	C-46
C.66	Perincian Aset Lainnya dan Penyusutan/Amortisasi Aset Lainnya	C-46
C.67	Perincian Kemitraan Dengan Pihak Ketiga (Bruto) dari Kerja Sama Pemanfaatan BMN	C-47
C.68	Perincian Aset Kemiteraan pada Ditjen Perhubungan Laut	C-48
C.69	Perincian Aset Tak Berwujud (Bruto) per Eselon I	C-48
C.70	Perincian Aset Tak Berwujud dan Akumulasi Amortisasi per Eselon I	C-49
C.71	Perincian Aset Tak Berwujud Menurut Jenisnya	C-49
C.72	Perincian Mutasi Aset Tak Berwujud Berwujud Dalam Pengerjaan	C-50
C.73	Perincian Dana Yang Dibatasi Penggunaan Penggunaannya per Eselon I	C-51
C.74	Perincian Dana Yang Dibatasi Penggunaan Penggunaannya per Jenis Akun	C-51
C.75	Perincian Dana Lainnya Tahun 2023	C-52
C.76	Perincian Aset Lain-Lain Per Eselon I	C-52
C.77	Perincian Aset Lain-Lain dan Akumulasi Penyusutan/Amortisasi Per Eselon I	C-53

		Hal
C.78	Perincian Aset Lain-Lain Per Akun Per Eselon I	C-53
C.79	Perincian Aset Dalam Proses PMPP Per 31 Desember 2023	C-54
C.80	Perincian Akumulasi Penyusutan/Amortisasi Aset Lainnya Per Eselon I	C-54
C.81	Perincian Akumulasi Penyusutan/Amortisasi Aset Lainnya Per Jenisnya	C-55
C.82	Perincian Utang kepada Pihak Ketiga per Eselon I Per 31 Desember 2023 (*Audited*) dan 31 Desember 2022 (*Audited*)	C-56
C.83	Perincian Pendapatan Diterima Dimuka per Eselon I	C-57
C.84	Perincian Uang Muka dari KPPN per Eselon I	C-58
C.85	Perincian Utang Jangka Pendek Lainnya Per Eselon I	C-58
C.86	Kewajiban Konsesi Jasa Per Eselon I	C-59
C.87	Perincian Kewajiban Konsesi Jasa Ditjen Perkeretaapian	C-59
C.88	Perincian Ekuitas Per Eselon I	C-60
D.1	Perincian Pendapatan per 31 Desember 2022 dan 31 Desember 2023	D-1
D.2	Perincian Pendapatan Negara Bukan Pajak Lainnya Per Eselon I per 31 Desember 2023 dan 31 Desember 2022	D-3
D.3	Perincian per Jenis Beban Operasional per 31 Desember 2023 dan 31 Desember 2022	D-3
D.4	Perincian Beban Pegawai per 31 Desember 2023 dan 31 Desember 2022	D-4
D.5	Beban Persediaan Per Eselon I per 31 Desember 2023 dan 31 Desember 2022	D-4
D.6	Perincian Beban Barang dan Jasa per 31 Desember 2023 dan 31 Desember 2022	D-5
D.7	Perincian Beban Pemeliharaan per 31 Desember 2023 dan 31 Desember 2022	D-5
D.8	Perincian Beban Perjalanan per 31 Desember 2023 dan 31 Desember 2022	D-6
D.9	Perincian Beban Barang untuk Diserahkan kepada Masyarakat per 31 Desember 2023 dan 31 Desember 2022	D-6
D.10	Perincian Beban Penyusutan dan Amortisasi per 31 Desember 2023 dan 31 Desember 2022	D-7
D.11	Perincian Beban Penyisihan Piutang Tak Tertagih per 31 Desember 2023 dan 31 Desember 2022	D-8
D.12	Surplus/Defisit Dari Kegiatan Operasional per 31 Desember 2023 dan 31 Desember 2022	D-9
D.13	Surplus/Defisit Pelepasan Aset Non Lancar per 31 Desember 2023 dan 31 Desember 2022	D-9
D.14	Pendapatan Pelepasan Aset Non Lancar Tahun 2023 (*Audited*) per Eselon I	D-9
D.15	Beban Pelepasan Aset Non Lancar per 31 Desember 2023 dan 31 Desember 2022	D-10
D.16	Surplus/Defisit Dari Kegiatan Non Operasional Lainnya per 31 Desember 2023 dan 31 Desember 2022	D-10
D.17	Beban dari Kegiatan Non Operasional Lainnya per 31 Desember 2023 dan 31 Desember 2022	D-10
D.18	Surplus/Defisit Dari Kegiatan Non Operasional per 31 Desember 2023 dan 31 Desember 2022	D-11
D.19	Surplus/Defisit Laporan Operasional per 31 Desember 2023 dan 31 Desember 2022	D-11
E.1	Ekuitas Awal Per Eselon I Tahun Anggaran 2023 dan 2022	E-1
E.2	Surplus/Defisit Per Eselon I Tahun 2023	E-1
E.3	Koreksi yang Menambah/Mengurangi Ekuitas	E-2
E.4	Koreksi yang Menambah/Mengurangi Ekuitas per Eselon I	E-2

		Hal
E.5	Koreksi Nilai Persediaan per Eselon I	E-3
E.6	Koreksi Atas Reklasifikasi Aset per Eselon I	E-3
E.7	Koreksi Nilai Aset Non Revaluasi per Eselon I	E-4
E.8	Koreksi Lain-Lain per Eselon I	E-4
E.9	Transaksi Antar Entitas per Eselon I	E-5
E.10	Transaksi Antar Entitas per Jenis Transaksi	E-5
E.11	Transfer Keluar dan Transfer Masuk Per Eselon I	E-6
E.12	Pengesahan Hibah Langsung per Eselon I	E-7
E.13	Perincian Pengesahan Hibah Langsung Tahun Anggaran Yang Lalu	E-8
E.14	Kenaikan Ekuitas	E-8
E.15	Ekuitas Akhir	E-8
F.1	Rekap KSP pada Ditjen Perhubungan Udara	F-10
F.2	Kontribusi Kerjasama Pemanfaatan Ditjen Perhubungan Udara	F-10
F.3	Perjanjian Konsesi Ditjen Perhubungan Udara	F-17
F.4	Proses Penagihan dan Pembayaran Konsesi Ditjen Perhubungan Udara – PT. Angkasa Pura I (Persero)	F-17
F.5	Proses Penagihan dan Pembayaran Konsesi Ditjen Perhubungan Udara – PT. Angkasa Pura II (Persero)	F-19
F.6	Kronologis Proses Penyusunan Perjanjian Konsesi Sebagai Tindak Lanjut Temuan BPK	F-20

KEMENTERIAN PERHUBUNGAN

DAFTAR LAMPIRAN

DAFTAR LAMPIRAN

Lampiran	A.1	Perincian Pelaksanaan Program Prioritas Nasional III - Meningkatkan Sumber Daya Manusia Berkualitas dan Berdaya Saing per Satker dan per Capaian Output
Lampiran	A.2	Perincian Pelaksanaan Program Prioritas Nasional V - Memperkuat Infrastruktur untuk Mendukung Pengembangan Ekonomi dan Pelayanan Dasar per Satker dan per Capaian Output
Lampiran	A.3	Perincian Tema APBN Anggaran Infrastruktur (01) Kementerian Perhubungan
Lampiran	A.4	Perincian Tema APBN Anggaran Responsif Gender (03) Kementerian Perhubungan
Lampiran	A.5	Perincian Tema APBN Anggaran Mitigasi Perubahan Iklim (04) Kementerian Perhubungan
Lampiran	A.6	Perincian Tema APBN Anggaran Pendidikan (05) Kementerian Perhubungan
Lampiran	B.1	Perincian Perbandingan Realisasi Pendapatan per 31 Desember 2023 per Eselon I per Jenis Pendapatan
Lampiran	B.2	Perincian Perbandingan Realisasi Belanja Pegawai per 31 Desember 2023 per Eselon I
Lampiran	B.3	Perincian Perbandingan Realisasi Belanja Barang per 31 Desember 2023 per Eselon I
Lampiran	B.4	Perincian Perbandingan Realisasi Belanja Modal per 31 Desember 2023 per Eselon I
Lampiran	C.1	Kas Lainnya dan Setara Kas per 31 Desember 2023 (*Audited*)
Lampiran	C.2	Kas pada Badan Layanan Umum per 31 Desember 2023 (*Audited*)
Lampiran	C.3	Investasi Jangka Pendek per 31 Desember 2023 (*Audited*)
Lampiran	C.4	Perincian Peralatan dan Mesin Per Kelompok Barang
Lampiran	C.5	Perincian Konstruksi Dalam Pengerjaan Per Eselon I
Lampiran	C.6	Perincian Perjanjian Konsesi Jasa Kementerian Perhubungan
Lampiran	C.7	Daftar BMN Memenuhi Karakteristik Properti Investasi
Lampiran	C.8	Rincian Aset Tidak Berwujud Per Eselon I
Lampiran	C.9	Kontrak Pekerjaan yang Diusulkan Penyelesaian dengan RPATA
Lampiran	D.1	Perincian Pendapatan Operasional Per Jenis Pendapatan Per Eselon I Tahun 2023
Lampiran	D.2	Perincian Beban Operasional Per Jenis Beban Per Eselon I Tahun 2023
Lampiran	D.3	Perincian Beban Pegawai Per Jenis Beban Per Eselon I Tahun 2023
Lampiran	D.4	Perincian Beban Persediaan Per Jenis Beban Per Eselon I Tahun 2023
Lampiran	D.5	Perincian Beban Barang dan Jasa Per Jenis Beban Per Eselon I Tahun 2023
Lampiran	D.6	Perincian Beban Pemeliharaan Per Jenis Beban Per Eselon I Tahun 2023
Lampiran	D.7	Perincian Beban Perjalanan Dinas Per Jenis Beban Per Eselon I Tahun 2023
Lampiran	D.8	Perincian Beban Barang untuk Diserahkan kepada Masyarakat Per Jenis Beban Per Eselon I Tahun 2023
Lampiran	D.9	Perincian Beban Penyusutan Per Jenis Beban Per Eselon I Tahun 2023
Lampiran	D.10	Perincian Beban Penyisihan Piutang Per Jenis Beban Per Eselon I Tahun 2023
Lampiran	D.11	Perincian Pendapatan dari Kegiatan Non Operasional Lainnya Per Eselon I Tahun 2023
Lampiran	D.12	Perincian Beban dari Kegiatan Non Operasional Lainnya Per Eselon I Tahun 2023
Lampiran	E.1	Perincian Selisih Transfer Keluar dan Transfer Masuk Tahun 2023 (Audited)
Lampiran	F.1	Capaian Output Strategis Kementerian Perhubungan Tahun 2023 dengan nilai di atas Rp50 Miliar

Lampiran	F.2	Daftar Proyek Prioritas Tahun 2023
Lampiran	F.3	Rekapitulasi KSP pada Kementerian Perhubungan
Lampiran	F.4	Terminal yang Satusnya Sudah BMN
Lampiran	F.5	Terminal Tidak Dapat Diambil Alih
Lampiran	F.6	Rincian UPPKB pada Ditjen Perhubungan Darat
Lampiran	F.7	Perubahan Organisasi dan Tata Kerja Balai Pengelola Transportasi Darat
Lampiran	F.8	Perincian Transaksi Resiprokal di lingkungan Kementerian Perhubungan
Lampiran	F.9	Perincian Transaksi Resiprokal Antar K/L TA 2023
Lampiran	F.10	Ketidaksesuaian Kode Akun vs Kode Persediaan dan BMN
Lampiran	F.11	Perbedaan Rekonsiliasi Internal antara Neraca vs Subledger Mon SAKTI Tahun 2023
Lampiran	F.12	Ikhtisar LK Pinjaman dan Hibah Luar Negeri

KEMENTERIAN PERHUBUNGAN

DAFTAR GRAFIK

DAFTAR GRAFIK

Hal

Grafik 1 Komposisi Anggaran dan Realisasi Belanja per 31 Desember 2023 B-6

KEMENTERIAN PERHUBUNGAN

RINGKASAN

Laporan Keuangan Kementerian Perhubungan Tahun Anggaran 2023 (*Unaudited*) ini telah disusun dan disajikan sesuai dengan Peraturan Pemerintah Nomor 71 Tahun 2010 tentang Standar Akuntansi Pemerintahan (SAP) dan berdasarkan kaidah-kaidah pengelolaan keuangan yang sehat di lingkungan pemerintahan. Laporan Keuangan ini meliputi:

1. LAPORAN REALISASI ANGGARAN

Laporan Realisasi Anggaran menggambarkan perbandingan antara anggaran dengan realisasinya, yang mencakup unsur-unsur Pendapatan-LRA dan Belanja selama periode 1 Januari sampai dengan 31 Desember 2023.

Realisasi Pendapatan Negara pada Tahun Anggaran 2023 adalah sebesar Rp10.036.581.498.164,00 berupa Penerimaan Negara Bukan Pajak atau mencapai 101,60 persen dari estimasi Pendapatan-LRA sebesar Rp9.878.657.290.000,00.

Realisasi Belanja Negara pada Tahun Anggaran 2023 adalah sebesar Rp35.037.764.397.128,00 atau mencapai 95,51 persen dari alokasi anggaran sebesar Rp36.686.586.653.000,00.

2. NERACA

Neraca menggambarkan posisi keuangan entitas mengenai aset, kewajiban, dan ekuitas pada 31 Desember 2023.

Nilai Aset per 31 Desember 2023 dicatat dan disajikan sebesar Rp658.631.844.616.801,00 yang terdiri atas: Aset Lancar sebesar Rp6.804.606.458.999,00, Aset Tetap (neto) sebesar Rp645.123.251.310.971,00, Properti Investasi (neto) sebesar Rp1.818.250.942.725,00, Piutang Jangka Panjang (neto) sebesar Rp18.030.041.992,00, dan Aset Lainnya (neto) sebesar Rp4.867.705.862.114,00.

Nilai Kewajiban dan Ekuitas sebesar Rp658.631.844.616.801,00 yang terdiri atas Kewajiban sebesar Rp161.473.425.057.073,00 dan Ekuitas sebesar Rp497.158.419.559.728,00.

3. LAPORAN OPERASIONAL

Laporan Operasional menyajikan berbagai unsur pendapatan-LO, beban, surplus/defisit dari operasi, surplus/defisit dari kegiatan non operasional, surplus/defisit sebelum pos luar biasa, pos luar biasa, dan surplus/defisit-LO, yang diperlukan untuk penyajian yang wajar. Pendapatan Operasional untuk periode sampai dengan 31 Desember 2023 adalah sebesar Rp9.342.348.358.924,00, sedangkan jumlah beban adalah sebesar Rp40.329.203.646.585,50 sehingga terdapat Defisit dari Kegiatan Operasional senilai Rp30.986.855.287.661,50, Surplus dari Kegiatan Non Operasional sebesar Rp1.692.769.169.109,00, dan Pos Luar Biasa

sebesar Rp0,00 sehingga entitas mengalami Defisit-LO sebesar Rp29.294.086.118.552,50.

4. LAPORAN PERUBAHAN EKUITAS

Laporan Perubahan Ekuitas menyajikan informasi kenaikan atau penurunan ekuitas tahun pelaporan dibandingkan dengan tahun sebelumnya. Ekuitas pada tanggal 1 Januari 2023 adalah sebesar Rp501.510.611.369.131,00, dikurangi Defisit-LO sebesar Rp29.294.086.118.552,50 kemudian dikurangi dengan koreksi-koreksi senilai Rp25.146.623.000,50, dan ditambah transaksi antar entitas senilai total Rp24.967.040.932.150,00, sehingga Ekuitas entitas pada tanggal 31 Desember 2023 adalah senilai Rp497.158.419.559.728,00.

5. CATATAN ATAS LAPORAN KEUANGAN

Catatan atas Laporan Keuangan (CaLK) menyajikan informasi tentang penjelasan atau daftar terinci atau analisis atas nilai suatu pos yang disajikan dalam Laporan Realisasi Anggaran, Neraca, Laporan Operasional, dan Laporan Perubahan Ekuitas. Termasuk pula dalam CaLK adalah penyajian informasi yang diharuskan dan dianjurkan oleh Standar Akuntansi Pemerintahan serta pengungkapan-pengungkapan lainnya yang diperlukan untuk penyajian yang wajar atas laporan keuangan.

Dalam penyajian Laporan Realisasi Anggaran untuk periode yang berakhir sampai dengan tanggal 31 Desember 2023 disusun dan disajikan berdasarkan basis kas. Sedangkan Neraca, Laporan Operasional, dan Laporan Perubahan Ekuitas untuk Tahun Anggaran 2023 disusun dan disajikan dengan menggunakan basis akrual.

KEMENTERIAN PERHUBUNGAN

LAPORAN REALISASI ANGGARAN

MENTERI PERHUBUNGAN
REPUBLIK INDONESIA

KEMENTERIAN PERHUBUNGAN (BA 022)
LAPORAN REALISASI ANGGARAN
UNTUK PERIODE YANG BERAKHIR 31 DESEMBER 2023 (*AUDITED*)
DAN 31 DESEMBER 2022 (*AUDITED*)

(dalam Rupiah)

URAIAN	Ref.	31 DESEMBER 2023 (*Audited*)		% TERHADAP ANGGARAN	31 DESEMBER 2022 (*Audited*)
		ANGGARAN	REALISASI		REALISASI
PENDAPATAN NEGARA DAN HIBAH	**B.1**				
Pendapatan BLU	B.1.1	1.839.450.018.000,00	2.125.523.564.331,00	115,55	1.680.846.168.608,00
Pendapatan Penerimaan Negara Bukan Pajak Lainnya	B.1.2	8.039.207.272.000,00	7.911.057.933.833,00	98,41	7.348.647.418.840,00
Jumlah Pendapatan Negara & Hibah		**9.878.657.290.000,00**	**10.036.581.498.164,00**	**101,60**	**9.029.493.587.448,00**
BELANJA NEGARA	**B.2**				
Belanja Pegawai	B.2.1	3.924.697.928.000,00	3.917.456.442.496,00	99,82	3.751.478.398.033,00
Belanja Barang	B.2.2	15.931.789.557.000,00	15.751.120.328.762,00	98,87	14.123.842.578.689,00
Belanja Modal	B.2.3	16.830.099.168.000,00	15.369.187.625.870,00	91,32	14.946.040.974.553,00
Jumlah Belanja Negara		**36.686.586.653.000,00**	**35.037.764.397.128,00**	**95,51**	**32.821.361.951.275,00**

Jakarta, **13** Mei 2024

MENTERI PERHUBUNGAN

BUDI KARYA SUMADI

KEMENTERIAN PERHUBUNGAN

N E R A C A

MENTERI PERHUBUNGAN
REPUBLIK INDONESIA

KEMENTERIAN PERHUBUNGAN (BA 022)
NERACA
PER 31 DESEMBER 2023 (*AUDITED*) DAN 31 DESEMBER 2022 (*AUDITED*)

(dalam Rupiah)

URAIAN	Ref.	31 DESEMBER 2023 (*Audited*)	31 DESEMBER 2022 (*Audited*)
ASET			
ASET LANCAR	**C.1**		
Kas di Bendahara Pengeluaran	C.1.1	611.935.296,00	665.013.496,00
Kas di Bendahara Penerimaan	C.1.2	472.568.701,00	297.629.855,00
Kas Lainnya dan Setara Kas	C.1.3	199.522.462.921,00	162.963.569.007,00
Kas pada BLU	C.1.4	1.240.694.784.229,00	1.062.525.699.253,00
Investasi Jangka Pendek - BLU	C.1.5	39.048.823.536,00	95.390.180.846,00
Belanja Dibayar di Muka (*Prepaid*)	C.1.6	18.333.782.974,00	78.358.116.107,00
Pendapatan yang Masih Harus Diterima	C.1.7	144.159.031.663,00	357.732.653.069,00
Piutang Bukan Pajak	C.1.8	345.157.272.391,00	631.777.656.653,00
Penyisihan Piutang Tidak Tertagih-Piutang Bukan Pajak	C.1.9	(158.893.592.484,00)	(127.961.440.492,00)
Bagian Lancar TP/TGR	C.1.10	24.000.000,00	24.000.000,00
Penyisihan Piutang Tidak Tertagih - Bagian Lancar TP/TGR	C.1.11	(120.000,00)	(120.000,00)
Piutang dari Kegiatan Operasional BLU	C.1.12	76.386.459.075,00	43.561.177.292,00
Penyisihan Piutang Tidak Tertagih-Piutang dari Kegiatan Operasional BLU	C.1.13	(13.119.730.086,00)	(7.960.056.869,00)
Piutang dari Kegiatan Non Operasional BLU	C.1.14	29.648.497.746,00	18.583.808.600,00
Penyisihan Piutang Tidak Tertagih-Piutang dari Kegiatan Non Operasional BLU	C.1.15	(13.742.523.885,00)	(11.520.400.387,00)
Persediaan	C.1.16	4.896.302.806.922,00	6.370.740.527.656,00
JUMLAH ASET LANCAR		**6.804.606.458.999,00**	**8.675.178.014.086,00**
ASET TETAP	**C.2**		
Tanah	C.2.1	311.320.765.974.280,00	307.301.505.375.165,00
Peralatan dan Mesin	C.2.2	59.223.639.749.490,00	58.451.192.236.464,00
Gedung dan Bangunan	C.2.3	38.165.346.694.511,00	34.891.139.031.065,00
Jalan Irigasi dan Jaringan	C.2.4	182.512.074.216.060,00	173.583.679.666.367,00
Aset Tetap Lainnya	C.2.5	2.862.932.997.823,00	2.950.468.974.056,00
Konstruksi Dalam Pengerjaan	C.2.6	25.508.820.592.972,00	30.970.455.120.230,00
Akumulasi Penyusutan Aset Tetap	C.2.7	(148.555.362.661.217,00)	(132.969.858.513.693,00)
Aset Konsesi Jasa	C.2.8	181.336.315.519.059,00	119.875.070.711.161,00
Akumulasi Penyusutan Aset Konsesi Jasa	C.2.9	(7.251.281.772.007,00)	(2.066.620.976.861,00)
JUMLAH ASET TETAP		**645.123.251.310.971,00**	**592.987.031.623.954,00**
PROPERTI INVESTASI	**C.3**		
Properti Investasi	C.3.1	1.835.950.551.832,00	1.549.596.748.840,00
Akumulasi Penyusutan Properti Investasi	C.3.2	(17.699.609.107,00)	(5.682.331.278,00)
JUMLAH PROPERTI INVESTASI		**1.818.250.942.725,00**	**1.543.914.417.562,00**

URAIAN	Ref.	31 DESEMBER 2023 (*Audited*)	31 DESEMBER 2022 (*Audited*)
PIUTANG JANGKA PANJANG	**C.4**		
Piutang Tagihan Tuntutan Perbendaharaan/ Tuntutan Ganti Rugi	C.4.1	1.381.569.923,00	1.455.392.629,00
Penyisihan Piutang Tidak Tertagih - Tagihan Tuntutan Perbendaharaan/ Tuntutan Ganti Rugi	C.4.2	(6.907.850,00)	(7.269.963,00)
Piutang Jangka Panjang Lainnya	C.4.3	16.739.075.295,00	7.261.407.551,00
Penyisihan Piutang Tidak Tertagih - Piutang Jangka Panjang Lainnya	C.4.4	(83.695.376,00)	(36.307.038,00)
JUMLAH PIUTANG JANGKA PANJANG		**18.030.041.992,00**	**8.673.223.179,00**
ASET LAINNYA	**C.5**		
Kemitraan dengan Pihak Ketiga	C.5.1	0,00	14.578.416.669.218,00
Aset Tidak Berwujud	C.5.2	2.526.172.021.628,00	2.511.098.992.560,00
Aset Tak Berwujud dalam Pengerjaan	C.5.3	324.450.514.103,00	287.057.697.628,00
Dana yang Dibatasi Penggunaannya	C.5.4	1.421.704.898.641,00	0,00
Aset Lain-Lain	C.5.5	3.535.871.302.235,00	3.279.226.674.105,00
Akumulasi Penyusutan/Amortisasi Aset Lainnya	C.5.6	(2.940.492.874.493,00)	(5.722.326.890.079,00)
JUMLAH ASET LAINNYA		**4.867.705.862.114,00**	**14.933.473.143.432,00**
JUMLAH ASET		**658.631.844.616.801,00**	**618.148.270.422.213,00**
KEWAJIBAN			
KEWAJIBAN JANGKA PENDEK	**C.6**		
Utang kepada Pihak Ketiga	C.6.1	1.385.328.337.146,00	195.445.674.549,00
Hibah yang Belum Disahkan	C.6.2	12.038.106.388,00	0,00
Pendapatan Diterima di Muka	C.6.3	33.278.275.607,00	36.730.849.092,00
Uang Muka dari KPPN	C.6.4	611.935.296,00	665.013.496,00
Utang Jangka Pendek Lainnya	C.6.5	5.843.320,00	18.000,00
Jumlah Kewajiban Jangka Pendek		**1.431.262.497.757,00**	**232.841.555.137,00**
KEWAJIBAN JANGKA PANJANG	**C.7**		
Kewajiban Konsesi Jasa	C.7.1	160.042.162.559.316,00	116.404.817.497.945,00
Jumlah Kewajiban Jangka Panjang		**160.042.162.559.316,00**	**116.404.817.497.945,00**
JUMLAH KEWAJIBAN		**161.473.425.057.073,00**	**116.637.659.053.082,00**
EKUITAS	**C.8**	497.158.419.559.728,00	501.510.611.369.131,00
JUMLAH EKUITAS	**C.8**	**497.158.419.559.728,00**	**501.510.611.369.131,00**
JUMLAH KEWAJIBAN DAN EKUITAS		**658.631.844.616.801,00**	**618.148.270.422.213,00**

Jakarta, **13** Mei 2024

Menteri Perhubungan

Budi Karya Sumadi

KEMENTERIAN PERHUBUNGAN

LAPORAN OPERASIONAL

MENTERI PERHUBUNGAN
REPUBLIK INDONESIA

KEMENTERIAN PERHUBUNGAN (BA 022)
LAPORAN OPERASIONAL
UNTUK PERIODE YANG BERAKHIR 31 DESEMBER 2023 DAN 31 DESEMBER 2022

(dalam Rupiah)

URAIAN	Ref.	31 DESEMBER 2023 *(Audited)*	31 DESEMBER 2022 *(Audited)*
KEGIATAN OPERASIONAL	**D.1**		
PENDAPATAN OPERASIONAL	**D.1.1**		
Pendapatan Negara Bukan Pajak Lainnya	D.1.1.1	9.342.348.358.924,00	8.909.857.557.720,00
JUMLAH PENDAPATAN		**9.342.348.358.924,00**	**8.909.857.557.720,00**
BEBAN OPERASIONAL	**D.1.2**		
Beban Pegawai	D.1.2.1	4.551.287.264.785,00	4.287.773.407.778,00
Beban Persediaan	D.1.2.2	503.045.975.376,00	605.930.349.443,00
Beban Barang dan Jasa	D.1.2.3	9.689.387.911.971,00	8.884.932.961.930,00
Beban Pemeliharaan	D.1.2.4	2.606.922.852.285,00	2.367.891.970.456,00
Beban Perjalanan Dinas	D.1.2.5	1.889.866.913.276,00	1.495.340.262.318,00
Beban Barang untuk Diserahkan kepada Masyarakat	D.1.2.6	1.738.947.516.485,00	2.693.738.464.505,00
Beban Penyusutan dan Amortisasi	D.1.2.7	19.306.327.154.790,00	20.766.701.258.548,00
Beban Penyisihan Piutang Tak Tertagih	D.1.2.8	43.418.057.617,50	63.506.973.777,00
JUMLAH BEBAN		**40.329.203.646.585,50**	**41.165.815.648.755,00**
SURPLUS/(DEFISIT) DARI KEGIATAN OPERASIONAL	**D.1.3**	**(30.986.855.287.661,50)**	**(32.255.958.091.035,00)**
KEGIATAN NON OPERASIONAL	**D.2**		
Surplus/Defisit Pelepasan Aset Non Lancar	**D.2.1**	**(1.080.579.378.280,00)**	**(2.357.257.011.577,00)**
Pendapatan Pelepasan Aset Non Lancar		55.723.505.899,00	96.414.567.322,00
Beban Pelepasan Aset Non Lancar		1.136.302.884.179,00	2.453.671.578.899,00
Surplus/Defisit Penyelesaian Kewajiban Jangka Panjang		**0,00**	**0,00**
Pendapatan Penyelesaian Kewajiban Jangka Panjang		0,00	0,00
Beban Penyelesaian Kewajiban Jangka Panjang		0,00	0,00
Surplus/Defisit dari Kegiatan Non Operasional Lainnya	**D.2.2**	**2.773.348.547.389,00**	**837.044.344.831,00**
Pendapatan dari Kegiatan Non Operasional Lainnya		2.870.550.270.506,00	915.199.908.145,00
Beban dari Kegiatan Non Operasional Lainnya		97.201.723.117,00	78.155.563.314,00
JUMLAH SURPLUS/DEFISIT DARI KEGIATAN NON OPERASIONAL	**D.2.3**	**1.692.769.169.109,00**	**(1.520.212.666.746,00)**
SURPLUS/DEFISIT SEBELUM POS LUAR BIASA		**(29.294.086.118.552,50)**	**(33.776.170.757.781,00)**
Pendapatan Luar Biasa		0,00	0,00
Beban Luar Biasa		0,00	0,00
POS LUAR BIASA		**0,00**	**0,00**
SURPLUS/DEFISIT LO	**D.3**	**(29.294.086.118.552,50)**	**(33.776.170.757.781,00)**

Jakarta, **13** Mei 2024

Menteri Perhubungan

Budi Karya Sumadi

KEMENTERIAN PERHUBUNGAN

LAPORAN PERUBAHAN EKUITAS

MENTERI PERHUBUNGAN
REPUBLIK INDONESIA

KEMENTERIAN PERHUBUNGAN (BA 022)
LAPORAN PERUBAHAN EKUITAS
UNTUK PERIODE YANG BERAKHIR 31 DESEMBER 2023 (*AUDITED*)
DAN 31 DESEMBER 2022 (*AUDITED*)

(dalam Rupiah)

URAIAN	Ref.	31 DESEMBER 2023 (*Audited*)	31 DESEMBER 2022 (*Audited*)
EKUITAS AWAL	**E.1**	**501.510.611.369.131,00**	**512.142.042.910.783,00**
SURPLUS/DEFISIT LO	**E.2**	**(29.294.086.118.552,50)**	**(33.776.170.757.781,00)**
KOREKSI YANG MENAMBAH/MENGURANGI EKUITAS	**E.3**	**(25.146.623.000,50)**	**(1.236.138.206.150,00)**
KOREKSI NILAI PERSEDIAAN	E.3.1	137.175.264.738,00	77.090.109.398,00
KOREKSI ATAS REKLASIFIKASI	E.3.2	9.991.151.640,00	7.536.400.947,00
KOREKSI NILAI ASET NON REVALUASI	E.3.3	(423.444.070.994,00)	(3.078.705.342.988,00)
KOREKSI LAIN-LAIN	E.3.4	251.131.031.615,50	1.757.940.626.493,00
TRANSAKSI ANTAR ENTITAS	**E.4**	**24.967.040.932.150,00**	**24.380.877.422.279,00**
Diterima Dari Entitas Lain (DDEL)	E.4.1	(7.911.072.874.433,00)	(7.348.647.418.840,00)
Ditagihkan ke Entitas Lain (DKEL)	E.4.2	33.028.163.629.313,00	31.229.553.401.525,00
Transfer Masuk	E.4.3	23.258.071.715.932,00	20.726.633.661.872,00
Transfer Keluar	E.4.4	(23.653.228.018.209,00)	(20.727.700.358.059,00)
Pengesahan Hibah Langsung	E.4.5	240.589.453.547,00	478.656.852.281,00
Pengesahan Hibah Langsung TAYL	E.4.6	4.517.026.000,00	22.381.283.500,00
KENAIKAN/PENURUNAN EKUITAS	**E.5**	**(4.352.191.809.403,00)**	**(10.631.431.541.652,00)**
EKUITAS AKHIR	**E.6**	**497.158.419.559.728,00**	**501.510.611.369.131,00**

Jakarta, **13** Mei 2024

Menteri Perhubungan

Budi Karya Sumadi

KEMENTERIAN PERHUBUNGAN

CATATAN ATAS LAPORAN KEUANGAN

V. CATATAN ATAS LAPORAN KEUANGAN

PENJELAS-AN UMUM

A. PENJELASAN UMUM

Dasar Hukum Entitas dan Rencana Strategis

A.1. PROFIL DAN KEBIJAKAN TEKNIS KEMENTERIAN PERHUBUNGAN

Sesuai dengan Peraturan Presiden Nomor 32 Tahun 2021 tentang Perubahan atas Peraturan Presiden Nomor 68 Tahun 2019 tentang Organisasi Kementerian Negara, Kementerian Perhubungan mempunyai tugas menyelenggarakan urusan pemerintahan di bidang transportasi untuk membantu Presiden dalam menyelenggarakan pemerintahan negara. Dalam melaksanakan tugas tersebut Kementerian Perhubungan menyelenggarakan fungsi-fungsi sebagai berikut:

1. Perumusan, penetapan, dan pelaksanaan kebijakan di bidang transportasi;
2. Pengelolaan barang milik/kekayaan negara yang menjadi tanggung jawab Kementerian Perhubungan;
3. Pengawasan atas pelaksanaan tugas di bidang transportasi;
4. Pelaksanaan bimbingan teknis dan supervisi atas pelaksanaan urusan Kementerian di daerah; dan
5. Pelaksanaan kegiatan teknis yang berskala nasional.

Kantor Pusat Kementerian Perhubungan berkedudukan di Jalan Medan Merdeka Barat Nomor 8, Jakarta Pusat.

A.1.1. ARAH KEBIJAKAN PEMBANGUNAN KEMENTERIAN PERHUBUNGAN 2020 – 2024

Visi Pemerintah Republik Indonesia Tahun 2020-2024 adalah *"Terwujudnya Indonesia Maju Yang Berdaulat, Mandiri, dan Berkepribadian Berlandaskan Gotong Royong".* Visi tersebut selaras dengan sasaran pembangunan nasional pada tahun 2020-2024 yang tertuang dalam dokumen Rencana Pembangunan Jangka Panjang Nasional 2005 – 2025 dan menjadi landasan dalam Tema dan Agenda Pembangunan Nasional tahun 2020 – 2024, yakni: *Indonesia Berpenghasilan Menengah-Tinggi yang Sejahtera, Adil dan Berkesinambungan.*

Untuk mewujudkan visi tersebut, ditetapkan 9 (sembilan) misi pembangunan yang harus dilaksanakan dan dijadikan acuan dalam pelaksanaan pembangunan pada kurun waktu 2020-2024, yaitu:

1. Peningkatan kualitas manusia Indonesia;
2. Struktur ekonomi yang produktif, mandiri, dan berdaya saing;
3. Pembangunan yang merata dan berkeadilan;
4. Mencapai lingkungan hidup yang berkelanjutan;
5. Kemajuan budaya yang mencerminkan kepribadian bangsa;
6. Penegakan sistem hukum yang bebas korupsi, bermartabat, dan terpercaya;
7. Perlindungan bagi segenap bangsa dan memberikan rasa aman pada seluruh warga;
8. Pengelolaan pemerintahan yang bersih, efektif, dan terpercaya;

9. Sinergi pemerintah pusat dan daerah dalam kerangka negara kesatuan.

Berdasarkan pada Tema dan Agenda Pembangunan Nasional Tahun 2020 – 2024 serta untuk mendukung Visi Pemerintah dalam menjalankan agenda pembangunan dimaksud, maka ditetapkan Visi Kementerian Perhubungan sebagai berikut: *"Kementerian Perhubungan yang berupaya Mewujudkan Konektivitas Nasional yang Handal, Berdaya Saing dan Memberikan Nilai Tambah guna mendukung terwujudnya Visi dan Misi Presiden dan Wakil Presiden: Indonesia Maju yang Berdaulat, Mandiri dan Berkepribadian berlandaskan Gotong-Royong"*.

Sedangkan terkait dengan pelaksanaan 9 (sembilan) misi pemerintah sebagaimana tersebut di atas, sektor perhubungan mempunyai fokus kegiatan yang harus ditangani untuk menunjang capaian misi dimaksud, terutama pada misi 2, misi 3 dan misi 4, dengan uraian sebagai berikut:

1. Memberikan dukungan teknis dan administrasi kepada Presiden dan Wakil Presiden dalam meningkatkan integrasi antar moda dan aksesibilitas masyarakat terhadap pelayanan jasa transportasi untuk mendukung pengembangan konektivitas antar wilayah;
2. Memberikan dukungan teknis dan administrasi kepada Presiden dan Wakil Presiden dalam meningkatkan kinerja pelayanan jasa transportasi dengan memanfaatkan teknologi yang tepat guna dan tepat sasaran didukung oleh SDM yang profesional serta antisipatif terhadap potensi kebencanaan;
3. Memberikan dukungan teknis dan administrasi kepada Presiden dan Wakil Presiden dalam meningkatkan keselamatan dan keamanan transportasi dalam upaya peningkatan pelayanan jasa transportasi didukung oleh kualitas dan kompetensi SDM operator dan pelaksana industri transportasi yang berdaya saing internasional, mandiri dan produktif;
4. Melanjutkan konsolidasi melalui restrukturisasi, reformasi dan penguatan di bidang peraturan, kelembagaan, sumber daya aparatur dan penegakan hukum secara konsisten;
5. Mewujudkan pengembangan pemanfaatan hasil inovasi teknologi transportasi yang tepat guna, tepat sasaran dan ramah lingkungan untuk mengantisipasi perubahan iklim.

Misi yang ditetapkan oleh Kementerian Perhubungan tersebut di atas, diharapkan telah selaras dan sejalan dengan Arahan Presiden untuk melaksanakan pembangunan di Sektor Perhubungan dengan mengacu pada amanat yang tertuang dalam 9 (sembilan) Misi Presiden. Dengan mendasarkan pada Visi dan Misi Pemerintah yang telah ditetapkan, selanjutnya ditetapkan tujuan dan sasaran pembangunan Kementerian Perhubungan pada tahun 2020 - 2024.

Tujuan Pembangunan Sektor Perhubungan Tahun 2020-2024 adalah sebagai berikut:

1. Meningkatnya aksesibilitas masyarakat terhadap jasa layanan transportasi;
2. Meningkatnya kinerja layanan transportasi;
3. Meningkatnya keselamatan dan keamanan transportasi;

4. Tercapainya restrukturisasi dan reformasi birokrasi di Kementerian Perhubungan;
5. Terwujudnya penggunaan Teknologi Transportasi yang tepat guna, tepat sasaran dan ramah lingkungan dalam layanan transportasi.

Indikator Tujuan Kementerian Perhubungan tahun 2020-2024 dijabarkan sebagai berikut:

1. Meningkatnya rasio konektivitas nasional menjadi 0,763 pada tahun 2024;
2. Meningkatnya kinerja pelayanan perhubungan diindikasikan dengan:
   a. Meningkatnya indeks kepuasan masyarakat terhadap pelayanan publik sektor transportasi sebesar 88,5 pada tahun 2024;
   b. Capaian *On Time Performance* (OTP) layanan transportasi sebesar 82,08% pada tahun 2024.
3. Meningkatnya keselamatan transportasi yang diukur dengan rasio kejadian kecelakaan transportasi per 1 juta keberangkatan sebesar 23,71 pada tahun 2024.

Sasaran/fokus pembangunan sektor perhubungan/transportasi sesuai dengan Rencana Pembangunan Jangka Panjang Nasional adalah:

1. Konektivitas Poros Maritim;
2. Konektivitas Multimoda;
3. Keselamatan Transportasi; dan
4. Transportasi Perkotaan.

Sedangkan, 4 (empat) fokus pembangunan sektor perhubungan/ transportasi yang menjadi dasar penanganan terhadap isu strategis pembangunan transportasi Tahun 2020-2024, adalah sebagai berikut:

1. Peningkatan aksesibilitas antar wilayah untuk mencapai pemerataan ekonomi;
2. Perkuatan konektivitas antar wilayah dalam mendukung perekonomian wilayah;
3. Integrasi layanan antar sektor unggulan dalam pengembangan kawasan;
4. Memperkuat layanan transportasi perkotaan dalam rangka mendukung kualitas mobilitas perkotaan.

A.1.2. UNIT KERJA DAN JUMLAH SATKER

Kementerian Perhubungan terdiri atas sembilan Unit Eselon I, yaitu:

a. Sekretariat Jenderal
   Sekretariat Jenderal merupakan Unit Eselon I yang mempunyai tugas melaksanakan menyelenggarakan koordinasi pelaksanaan tugas, pembinaan, dan pemberian dukungan administrasi kepada seluruh unit organisasi di lingkungan Kementerian Perhubungan.

b. Inspektorat Jenderal
Inspektorat Jenderal merupakan Unit Eselon I yang mempunyai tugas menyelenggarakan pengawasan intern di lingkungan Kementerian Perhubungan.

c. Direktorat Jenderal Perhubungan Darat
Direktorat Jenderal Perhubungan Darat merupakan Unit Eselon I yang mempunyai tugas menyelenggarakan perumusan dan pelaksanaan kebijakan di bidang transportasi darat.

d. Direktorat Jenderal Perhubungan Laut
Direktorat Jenderal Perhubungan Laut merupakan Unit Eselon I yang mempunyai tugas menyelenggarakan perumusan dan pelaksanaan kebijakan di bidang transportasi laut.

e. Direktorat Jenderal Perhubungan Udara
Direktorat Jenderal Perhubungan Udara merupakan Unit Eselon I yang mempunyai tugas menyelenggarakan perumusan dan pelaksanaan kebijakan di bidang penerbangan.

f. Direktorat Jenderal Perkeretaapian
Direktorat Jenderal Perkeretaapian merupakan Unit Eselon I yang mempunyai tugas menyelenggarakan perumusan dan pelaksanaan kebijakan di bidang perkeretaapian.

g. Badan Kebijakan Transportasi:
Badan Kebijakan Transportasi merupakan Unit Eselon I yang mempunyai tugas menyelenggarakan analisis dan pemberian rekomendasi kebijakan transportasi.

h. Badan Pengembangan Sumber Daya Manusia Perhubungan
Badan Pengembangan Sumber Daya Manusia Perhubungan merupakan Unit Eselon I yang mempunyai tugas menyelenggarakan pelaksanaan pengembangan sumber daya manusia di bidang transportasi.

i. Badan Pengelola Transportasi Jakarta, Bogor, Depok, Tangerang, dan Bekasi

Badan Pengelola Transportasi Jakarta, Bogor, Depok, Tangerang, dan Bekasi merupakan Unit Eselon I yang mempunyai tugas mengembangkan, mengelola, dan meningkatkan pelayanan transportasi secara terintegrasi di wilayah Jakarta, Bogor, Depok, Tangerang, dan Bekasi dengan menerapkan tata kelola organisasi yang baik.

Tabel A.1. Rincian Jumlah Satker pada Masing-Masing Eselon I

No.	Unit Eselon I	Jumlah Satuan Kerja
1.	Sekretariat Jenderal	22
2.	Inspektorat Jenderal	1
3.	Ditjen Perhubungan Darat	41
4.	Ditjen Perhubungan Laut	306
5.	Ditjen Perhubungan Udara	173
6.	Ditjen Perkeretaapian	16
7.	Badan Kebijakan Transportasi	5
8.	Badan Pengembangan SDM Perhubungan	32
9.	Badan Pengelola Transportasi Jabodetabek	1
	JUMLAH TOTAL	**597**

Termasuk di dalam jumlah Satker pada Kementerian Perhubungan di atas adalah 42 (empat puluh dua) satker Badan Layanan Umum (BLU), yaitu sejumlah 25 (dua puluh lima) Satker di bawah Unit Eselon I Badan Pengembangan SDM Perhubungan, 12 (dua belas) Satker di bawah Unit Eselon I Ditjen Perhubungan Udara, 2 (dua) satker di bawah Ditjen Perhubungan Laut, 2 (dua) Satker di bawah Unit Eselon I Ditjen Perkeretaapian dan 1 (satu) Satker di bawah Unit Eselon I Ditjen Perhubungan Darat.

Pendekatan Penyusunan Laporan Keuangan

A.2. PENDEKATAN PENYUSUNAN LAPORAN KEUANGAN

Laporan Keuangan Tahun Anggaran 2023 ini merupakan laporan yang mencakup seluruh aspek keuangan yang dikelola oleh Kementerian Perhubungan. Laporan Keuangan ini dihasilkan melalui Sistem Akuntansi Keuangan Tingkat Instansi (SAKTI) yaitu serangkaian prosedur manual maupun yang terkomputerisasi mulai dari pengumpulan data, pencatatan dan pengikhtisaran sampai dengan pelaporan posisi keuangan dan operasi keuangan pada Kementerian Negara/Lembaga. SAKTI terdiri dari Modul Administrator, Modul Penganggaran, Modul Komitmen, Modul Pembayaran, Modul Bendahara, Modul Persediaan, Modul Aset Tetap, Modul Piutang, dan Modul GLP. SAKTI Modul GLP dirancang untuk menghasilkan Laporan Keuangan Satuan Kerja yang terdiri dari Laporan Realisasi Anggaran, Neraca, Laporan Operasional, dan Laporan Perubahan Ekuitas. Sedangkan Modul Aset Tetap dan Modul Persediaan adalah sistem yang menghasilkan informasi aset tetap, persediaan, dan aset lainnya untuk diperbandingkan dengan neraca dan Laporan Sub Ledger serta laporan manajerial lainnya. Hasil rekonsiliasi pada Aplikasi SAKTI yang di-*input* oleh setiap satker ditampilkan pada aplikasi MonSAKTI. Data MonSAKTI menjadi dasar dalam penyusunan Laporan Keuangan tingkat konsolidasian (UAPPA/B-W, UAPPA/B-E1, dan UAPA/B).

Basis Akuntansi

A.3. BASIS AKUNTANSI

Kementerian Perhubungan menerapkan basis akrual dalam penyusunan dan penyajian Neraca, Laporan Operasional, dan Laporan Perubahan Ekuitas serta basis kas untuk penyusunan dan penyajian Laporan Realisasi Anggaran. Basis akrual adalah basis akuntansi yang mengakui pengaruh transaksi dan peristiwa lainnya pada saat transaksi dan peristiwa itu terjadi, tanpa memperhatikan saat kas atau setara kas diterima atau dibayarkan. Sedangkan basis kas adalah basis akuntansi yang yang mengakui pengaruh transaksi atau peristiwa lainnya pada saat kas atau setara kas diterima atau dibayar. Hal ini sesuai dengan Standar Akuntansi Pemerintahan (SAP) yang telah ditetapkan dengan Peraturan Pemerintah Nomor 71 Tahun 2010 tentang Standar Akuntansi Pemerintahan.

Dasar Pengukuran

A.4. DASAR PENGUKURAN

Pengukuran adalah proses penetapan nilai uang untuk mengakui dan memasukkan setiap pos dalam laporan keuangan. Dasar pengukuran yang diterapkan Kementerian Perhubungan dalam penyusunan dan penyajian Laporan Keuangan adalah dengan menggunakan nilai perolehan historis.

Aset dicatat sebesar pengeluaran/penggunaan sumber daya ekonomi atau sebesar nilai wajar dari imbalan yang diberikan untuk memperoleh aset tersebut. Kewajiban dicatat sebesar nilai wajar sumber daya ekonomi yang digunakan pemerintah untuk memenuhi kewajiban yang bersangkutan.
Pengukuran pos-pos laporan keuangan menggunakan mata uang rupiah. Transaksi yang menggunakan mata uang asing ditranslasi terlebih dahulu dan dinyatakan dalam mata uang rupiah.

Kebijakan Akuntansi

A.5. KEBIJAKAN AKUNTANSI

Penyusunan dan penyajian Laporan Keuangan Tahun Anggaran 2023 telah mengacu pada Standar Akuntansi Pemerintahan (SAP). Kebijakan akuntansi merupakan prinsip-prinsip, dasar-dasar, konvensi-konvensi, aturan-aturan, dan praktik-praktik spesifik yang dipilih oleh suatu entitas pelaporan dalam penyusunan dan penyajian laporan keuangan. Kebijakan akuntansi yang diterapkan dalam laporan keuangan ini merupakan kebijakan yang ditetapkan oleh Kementerian Keuangan dan Kementerian Perhubungan. Di samping itu, dalam penyusunannya telah diterapkan kaidah-kaidah pengelolaan keuangan yang sehat di lingkungan pemerintahan.
Kebijakan-kebijakan akuntansi yang penting yang digunakan dalam penyusunan Laporan Keuangan Kementerian Perhubungan adalah sebagai berikut:

Pendapatan -LRA

a. Pendapatan- LRA

a. Pendapatan-LRA adalah semua penerimaan Rekening Kas Umum Negara yang menambah Saldo Anggaran Lebih dalam periode tahun anggaran yang bersangkutan yang menjadi hak pemerintah dan tidak perlu dibayar kembali oleh pemerintah.
b. Pendapatan-LRA diakui pada saat kas diterima pada Kas Umum

Negara (KUN).

c. Akuntansi pendapatan-LRA dilaksanakan berdasarkan azas bruto, yaitu dengan membukukan penerimaan bruto, dan tidak mencatat jumlah nettonya (setelah dikompensasikan dengan pengeluaran).
d. Pendapatan-LRA disajikan menurut klasifikasi sumber pendapatan.

Pendapatan -LO

b. Pendapatan- LO

a. Pendapatan-LO adalah hak pemerintah pusat yang diakui sebagai penambah ekuitas dalam periode tahun anggaran yang bersangkutan dan tidak perlu dibayar kembali.
b. Pendapatan-LO diakui pada saat timbulnya hak atas pendapatan dan /atau Pendapatan direalisasi, yaitu adanya aliran masuk sumber daya ekonomi. Secara khusus pengakuan pendapatan-LO pada Kementerian Perhubungan adalah sebagai berikut :
    1) Pendapatan Sewa Gedung diakui secara proporsional antara nilai dan periode waktu sewa.
    2) Pendapatan Denda diakui pada saat dikeluarkannya surat keputusan denda atau dokumen lain yang dipersamakan.
c. Akuntansi pendapatan-LO dilaksanakan berdasarkan azas bruto, yaitu dengan membukukan penerimaan bruto, dan tidak mencatat jumlah nettonya (setelah dikompensasikan dengan pengeluaran).
d. Pendapatan disajikan menurut klasifikasi sumber pendapatan.

Belanja

c. Belanja

a. Belanja adalah semua pengeluaran dari Rekening Kas Umum Negara yang mengurangi Saldo Anggaran Lebih dalam peride tahun anggaran yang bersangkutan yang tidak akan diperoleh pembayarannya kembali oleh pemerintah.
b. Belanja diakui pada saat terjadi pengeluaran kas dari KUN.
c. Khusus pengeluaran melalui bendahara pengeluaran, pengakuan belanja terjadi pada saat pertanggungjawaban atas pengeluaran tersebut disahkan oleh Kantor Pelayanan Perbendaharaan Negara (KPPN).
d. Belanja disajikan menurut klasifikasi ekonomi/jenis belanja dan selanjutnya klasifikasi berdasarkan organisasi dan fungsi akan diungkapkan dalam Catatan atas Laporan Keuangan.

Beban

d. Beban

a. Beban adalah penurunan manfaat ekonomi atau potensi jasa dalam periode pelaporan yang menurunkan ekuitas, yang dapat berupa pengeluaran atau konsumsi aset atau timbulnya kewajiban.
b. Beban diakui pada saat timbulnya kewajiban; terjadinya konsumsi aset; terjadinya penurunan manfaat ekonomi atau potensi jasa.

c. Beban disajikan menurut klasifikasi ekonomi/jenis belanja dan selanjutnya klasifikasi berdasarkan organisasi dan fungsi diungkapkan dalam Catatan atas Laporan Keuangan.

Aset

e. Aset

Aset diklasifikasikan menjadi Aset Lancar, Aset Tetap, Piutang Jangka Panjang dan Aset Lainnya.

Aset Lancar

a. Aset Lancar

1) Aset Lancar mencakup kas dan setara kas yang diharapkan segera untuk direalisasikan, dipakai, atau dimiliki untuk dijual dalam waktu 12 bulan sejak tanggal pelaporan.
2) Kas disajikan di neraca dengan menggunakan nilai nominal. Kas dalam bentuk valuta asing disajikan di neraca dengan menggunakan kurs tengah BI pada tanggal neraca.
3) Investasi Jangka Pendek BLU dalam bentuk surat berharga disajikan sebesar nilai perolehan sedangkan investasi dalam bentuk deposito dicatat sebesar nilai nominal. Investasi jangka pendek yang dilakukan oleh satker BLU dilaksanakan dalam kerangka pengelolaan kas melalui pemanfaatan surplus kas BLU. Investasi tersebut dilakukan pada instrumen keuangan dengan risiko rendah, seperti deposito ataupun surat berharga jangka pendek lainnya. Perlakuan atas investasi dimaksud pada Laporan Keuangan SAP satker BLU terbagi menjadi 2 yaitu diakui sebagai setara kas untuk yang diinvestasikan dalam surat berharga berjangka waktu maksimal 3 bulan dan diakui sebagai investasi jangka pendek BLU untuk yang diinvestasikan pada surat berharga berjangka waktu di atas 3 s.d. 12 bulan.
4) Piutang diakui apabila menenuhi kriteria sebagai berikut:
   a) Piutang yang timbul dari Tuntutan Perbendaharaan/ Ganti Rugi apabila telah timbul hak yang didukung dengan Surat Keterangan Tanggung Jawab Mutlak dan/atau telah dikeluarkannya surat keputusan yang mempunyai kekuatan hukum tetap.
   b) Piutang yang timbul dari perikatan diakui apabila terdapat peristiwa yang menimbulkan hak tagih dan didukung dengan naskah perjanjian yang menyatakan hak dan kewajiban secara jelas serta jumlahnya bisa diukur dengan andal.
   c) Piutang disajikan dalam neraca pada nilai yang dapat direalisasikan (*net realizable value*). Hal ini diwujudkan dengan membentuk penyisihan piutang tak tertagih. Penyisihan tersebut didasarkan atas kualitas piutang yang ditentukan berdasarkan jatuh tempo dan upaya penagihan yang dilakukan pemerintah. Perhitungan penyisihannya adalah sebagai berikut:

Tabel A.2. Kriteria Kualitas Piutang

Kualitas Piutang	Uraian	Penyisihan (%)
Lancar	Belum dilakukan pelunasan s.d. tanggal jatuh tempo	0,5
Kurang Lancar	Satu bulan terhitung sejak tanggal Surat Tagihan Pertama tidak dilakukan pelunasan	10
Diragukan	Satu bulan terhitung sejak tanggal Surat Tagihan Kedua tidak dilakukan pelunasan	50
Macet	1. Satu bulan terhitung sejak tanggal Surat Tagihan Ketiga tidak dilakukan pelunasan 2. Piutang telah diserahkan kepada Panitia Urusan Piutang Negara/DJKN	100

5) Piutang dinyatakan dalam neraca menurut nilai yang timbul berdasarkan hak yang telah dikeluarkan surat keputusan penagihan atau yang dipersamakan, yang diharapkan diterima pengembaliannya dalam waktu 12 bulan setelah tanggal pelaporan.

6) Tagihan Penjualan Angsuran (TPA) dan Tuntutan Ganti Rugi (TGR) yang akan jatuh tempo 12 bulan setelah tanggal neraca disajikan sebagai Bagian Lancar TPA/TGR.

7) Nilai Persediaan dicatat berdasarkan metode FIFO (*First In First Out*). Sejak penerapan akuntansi pemerintahan berbasis akrual (Tahun 2015) hingga Tahun 2020, Pemerintah menggunakan metode Harga Peroleh Terakhir (HPT) dalam menilai persediaan. Selanjutnya, berdasarkan kajian atas implementasi metode HPT selama ini, serta dalam rangka kesesuaian dengan Standar Akuntansi Pemerintahan dan PMK Nomor 234/PMK.05/2020, Pemerintah menerapkan metode penilaian persediaan FIFO mulai Tahun 2021.

Kewajiban Penggunaan Modul Piutang

b. Kewajiban Penggunaan Modul Piutang

Sesuai PMK Nomor 171/PMK.05/2021 tentang Penerapan Sistem SAKTI, saat ini seluruh satker di K/L telah menerapkan modul-modul SAKTI dalam pengelolaan APBN termasuk pelaporan keuangan. Kelompok modul pelaporan pada SAKTI terdiri dari Modul Persediaan, Aset Tetap, Piutang, serta Akuntansi dan Pelaporan (GLP). Secara khusus, kewajiban penggunaan Modul Piutang SAKTI telah dituangkan dalam Surat Direktur Jenderal Perbendaharaan nomor S-825/PB/2019 tanggal 8 Juli 2019 hal Penggunaan Modul Piutang pada Aplikasi SAKTI dalam Penyusunan Laporan Keuangan Tahun 2019. Dalam surat dimaksud, seluruh satker yang pada waktu itu telah menerapkan SAKTI dalam penyusunan laporan keuangan diwajibkan untuk menggunakan Modul Piutang untuk menatausahakan piutang PNBP yang berasal

dari Tuntutan Perbendaharaan (TP) dan Tuntutan Ganti Rugi (TGR). Selanjutnya, dalam Surat Direktur Jenderal Perbendaharaan nomor S-40/PB/PB.6/2022 tanggal 30 September 2022 hal Penyusunan dan Penyampaian Laporan Keuangan Kementerian Negara/ Lembaga Triwulan III Tahun 2022, dinyatakan bahwa K/L agar memastikan data dan saldo piutang per 30 September 2022 dapat dilakukan pendetailan pada Modul Piutang. Selain itu, diatur pula bahwa satker melakukan pencatatan/penjurnalan untuk transaksi-transaksi piutang PNBP sampai dengan tanggal 30 September 2022.

Aset Tetap

c. Aset Tetap

1) Aset tetap mencakup seluruh aset berwujud yang dimanfaatkan oleh pemerintah maupun untuk kepentingan publik yang mempunyai masa manfaat lebih dari satu tahun.
2) Nilai aset tetap disajikan berdasarkan harga perolehan atau harga wajar.
3) Pengakuan aset tetap didasarkan pada nilai satuan minimum kapitalisasi sebagai berikut:
   a) Pengeluaran untuk per satuan peralatan dan mesin dan peralatan olah raga yang nilainya sama dengan atau lebih dari Rp1.000.000,00 (satu juta rupiah);
   b) Pengeluaran untuk gedung dan bangunan yang nilainya sama dengan atau lebih dari Rp25.000.000,00 (dua puluh lima juta rupiah);
   c) Pengeluaran yang tidak tercakup dalam batasan nilai minimum kapitalisasi tersebut di atas, diperlakukan sebagai beban kecuali pengeluaran untuk tanah, jalan/irigasi/jaringan, dan aset tetap lainnya berupa koleksi perpustakaan dan barang bercorak kesenian.
4) Aset Tetap yang tidak digunakan dalam kegiatan operasional pemerintah yang disebabkan antara lain karena aus, ketinggalan jaman, tidak sesuai dengan kebutuhan organisasi yang makin berkembang, rusak berat, tidak sesuai dengan rencana umum tata ruang (RUTR), atau masa kegunaannya telah berakhir direklasifikasi ke Aset Lain-Lain pada pos Aset Lainnya.
5) Aset tetap yang secara permanen dihentikan penggunaannya, dikeluarkan dari neraca pada saat ada usulan penghapusan dari entitas sesuai dengan ketentuan perundang-undangan di bidang pengelolaan BMN.

d. Penyusutan Aset Tetap

1) Penyusutan aset tetap adalah penyesuaian nilai sehubungan dengan penurunan kapasitas dan manfaat dari suatu aset tetap. Kebijakan penyusutan aset tetap didasarkan pada Peraturan Menteri Keuangan Nomor 65/PMK.06/2017 tentang Penyusutan Barang Milik Negara Berupa Aset Tetap Pada Entitas Pemerintah Pusat.

2) Penyusutan aset tetap tidak dilakukan terhadap:
   a) Tanah;
   b) Konstruksi dalam Pengerjaan (KDP);
   c) Aset Tetap yang dinyatakan hilang berdasarkan dokumen sumber sah atau dalam kondisi rusak berat dan/atau usang yang telah diusulkan kepada Pengelola Barang untuk dilakukan penghapusan;
   d) Aset Tetap Lainnya selain Aset Tetap Renovasi dan Alat Musik Modern (PMK 65 Tahun 2017 tentang Penyusutan BMN).
3) Penghitungan dan pencatatan Penyusutan Aset Tetap dilakukan setiap akhir semester tanpa memperhitungkan adanya nilai residu.
4) Penyusutan Aset Tetap dilakukan dengan menggunakan metode garis lurus yaitu dengan mengalokasikan nilai yang dapat disusutkan dari Aset Tetap secara merata setiap semester selama Masa Manfaat.
5) Masa Manfaat Aset Tetap ditentukan dengan berpedoman Keputusan Menteri Keuangan Nomor 295/KM.6/2019 tentang Tabel Masa Manfaat Dalam Rangka Penyusutan Barang Milik Negara berupa Aset Tetap pada Entitas Pemerintah Pusat. Secara umum tabel masa manfaat adalah sebagai berikut:

Tabel A.3. Penggolongan Masa Manfaat Aset Tetap

Kelompok Aset Tetap	Masa Manfaat
Peralatan dan Mesin	2 s.d. 20 tahun
Gedung dan Bangunan	10 s.d. 50 tahun
Jalan, Jaringan dan Irigasi	5 s.d 40 tahun
Aset Tetap Lainnya (Alat Musik Modern)	4 tahun

e. Aset Konsesi Jasa

Aset Konsesi Jasa

Menunjuk pada PMK 84/PMK.05/2021 tentang Pernyataan Standar Akuntansi Pemerintah Berbasis Akrual Nomor 16 Perjanjian Konsesi Jasa - Pemberi Kerja, Aset konsesi jasa adalah aset yang digunakan untuk menyediakan jasa publik atas nama pemberi konsesi dalam suatu perjanjian konsesi jasa, dan aset dimaksud merupakan aset yang disediakan oleh mitra, yang dibangun, dikembangkan, atau diperoleh dari pihak lain, merupakan aset yang dimiliki oleh mitra dan/atau aset yang disediakan oleh pemberi konsesi, yang merupakan aset yang dimiliki oleh pemberi konsesi atau merupakan peningkatan aset pemberi konsesi.

Aset konsesi jasa dapat dibedakan menjadi dua jenis, yaitu:

1) Aset Partisipasi Pemerintah, yaitu aset yang dimiliki sepenuhnya oleh pemerintah, tetapi dioperasikan oleh pihak swasta atau badan usaha tertentu yang mendapatkan hak konsesi tersebut.
2) Aset Partisipasi Mitra, yaitu aset yang dimiliki bersama antara pemerintah dan mitra kerja yang melakukan pengerjaan atau

pengoperasian proyek atau infrastruktur yang diberikan hak konsesi.

Kedua jenis aset konsesi jasa ini dicatat dan dilaporkan sesuai dengan prinsip-prinsip akuntansi yang berlaku pada PSAP 16. Aset Partisipasi Pemerintah harus dicatat sebagai aset tetap dan disusutkan sesuai dengan umur ekonomisnya, sedangkan Aset Partisipasi Mitra harus dicatat sebagai Aset Konsesi Jasa Partisipasi Mitra dan diamortisasi sesuai dengan masa perjanjian yang ditetapkan.

Selain itu, ada juga jenis aset konsesi jasa yang masih dalam pengerjaan atau konstruksi, yang disebut Aset Konsesi Jasa Pertisipasi Mitra dalam Pengerjaan dimana aset tersebut dicatat dengan akun terpisah dalam laporan keuangan pemerintah tanpa dilakukan penyusutan, dan harus diakui sebagai aset tetap setelah selesai dan siap digunakan.

Komponen aset konsesi jasa disusutkan atau diamortisasi secara sistematis selama umur ekonomi teknis aset dimaksud, dan tidak dibatasi oleh masa konsesi sesuai perjanjian konsesi jasa.

Properti Investasi

f. Properti Investasi

Properti Investasi merupakan properti atau aset untuk menghasilkan pendapatan sewa atau untuk meningkatkan nilai aset atau keduanya, dan tidak untuk digunakan dalam kegiatan pemerintahan, dimanfaatkan oleh masyarakat umum, dalam produksi atau penyediaan barang atau jasa atau untuk tujuan administratif atau dijual dan/atau diserahkan dalam rangka pelayanan kepada masyarakat.

Properti Investasi, kecuali tanah, disusutkan dengan metode penyusutan sesuai dengan PSAP yang mengatur Aset Tetap.

Piutang Jangka Panjang

g. Piutang Jangka Panjang

1) Piutang Jangka Panjang adalah piutang yang diharapkan/dijadwalkan akan diterima dalam jangka waktu lebih dari 12 (dua belas) bulan setelah tanggal pelaporan.
2) Tagihan Penjualan Angsuran (TPA), Tagihan Tuntutan Perbendaharaan/Tuntutan Ganti Rugi (TP/TGR) dinilai berdasarkan nilai nominal dan disajikan sebesar nilai yang dapat direalisasikan.

Aset Lainnya

h. Aset Lainnya

1) Aset Lainnya adalah aset pemerintah selain aset lancar, aset tetap, properti investasi, dan piutang jangka panjang. Termasuk dalam Aset Lainnya adalah aset tak berwujud, kemitraan dengan pihak ketiga, kas yang dibatasi penggunaannya, dan aset lain-lain.
2) Aset Tak Berwujud (ATB) disajikan sebesar nilai tercatat neto yaitu sebesar harga perolehan setelah dikurangi akumulasi

amortisasi.

3) Amortisasi ATB dengan masa manfaat terbatas dilakukan dengan metode garis lurus dan nilai sisa nihil. Sedangkan atas ATB dengan masa manfaat tidak terbatas tidak dilakukan amortisasi.
4) Masa Manfaat Aset Tak Berwujud ditentukan dengan berpedoman Keputusan Menteri Keuangan Nomor: 620/KM.6/2015 tentang Masa Manfaat Dalam Rangka Amortisasi Barang Milik Negara berupa Aset Tak Berwujud pada Entitas Pemerintah Pusat. Secara umum tabel masa manfaat adalah sebagai berikut:

Tabel A.4. Penggolongan Masa Manfaat Aset Tak Berwujud

Kelompok Aset Tak Berwujud	Masa Manfaat (Tahun)
Software Komputer	4
Franchise	5
Lisensi, Hak Paten Sederhana, Merk, Desain Industri, Rahasia Dagang, Desain Tata Letak Sirkuit Terpadu	10
Hak Ekonomi Lembaga Penyiaran, Paten Biasa, Perlindungan Varietas Tanaman Semusim	20
Hak Cipta Karya Seni Terapan, Perlindungan Varietas Tanaman Tahunan	25
Hak Cipta atas Ciptaan Gol.II, Hak Ekonomi Pelaku Pertunjukan, Hak Ekonomi Produser Fonogram	50
Hak Cipta atas Ciptaan Gol.I	70

5) Kas yang dibatasi penggunaannya adalah uang yang merupakan hak pemerintah, namun dibatasi penggunaannya atau yang terikat penggunaannya untuk membiayai kegiatan tertentu dalam waktu lebih dari 12 (dua belas) bulan sejak tanggal pelaporan atau uang yang merupakan hak pemerintah, namun dibatasi penggunaannya untuk membiayai kegiatan tertentu dalam waktu kurang dari 12 (dua belas) bulan sejak tanggal pelaporan. Kas yang dibatasi penggunaannya dicatat sebesar nilai nominal kas yang disisihkan atau ditempatkan pada suatu rekening tertantu yang dimaksudkan untuk membiayai suatu kegiatan tertentu atau masih akan dikembalikan kepada pihak pemilik dana.
6) Aset Lain-lain berupa Aset Tetap dan Aset Lainnya yang dimaksudkan untuk dihentikan dari penggunaan aktif pemerintah disajikan sebesar nilai buku yaitu harga perolehan dikurangi akumulasi penyusutan/amortisasi.

i. Kewajiban

Kewajiban

1) Kewajiban adalah utang yang timbul dari peristiwa masa lalu yang penyelesaiannya mengakibatkan aliran keluar sumber daya ekonomi pemerintah.

2) Kewajiban pemerintah diklasifikasikan kedalam kewajiban jangka pendek dan kewajiban jangka panjang.

a) Kewajiban Jangka Pendek

Suatu kewajiban diklasifikasikan sebagai kewajiban jangka pendek jika diharapkan untuk dibayar atau jatuh tempo dalam waktu 12 bulan setelah tanggal pelaporan.
Kewajiban jangka pendek meliputi Utang Kepada Pihak Ketiga, Belanja yang Masih Harus Dibayar, Pendapatan Diterima di Muka, Bagian Lancar Utang Jangka Panjang, dan Utang Jangka Pendek Lainnya.

b) Kewajiban Jangka Panjang

Kewajiban diklasifikasikan sebagai kewajiban jangka panjang jika diharapkan untuk dibayar atau jatuh tempo dalam waktu lebih dari 12 bulan setelah tanggal pelaporan.
Kewajiban dicatat sebesar nilai nominal, yaitu sebesar nilai kewajiban pemerintah pada saat pertama kali transaksi berlangsung.
Kewajiban jangka panjang antara lain berupa Kewajiban Konsesi Jasa, yaitu kewajiban yang diakui pada saat pemberi konsesi mengakui aset konsesi jasa untuk selama umur aset. Pemberi konsesi tidak mengakui kewajiban atas aset konsesi jasa yang berasal dari reklasifikasi asetnya, kecuali jika terdapat tambahan imbalan yang disediakan mitra.
Pengakuan kewajiban pada awalnya diukur sebesar nilai yang sama dengan nilai aset konsesi jasa dan disesuaikan dengan nilai imbalan yang dialihkan dari pemberi konsesi kepada mitra atau dari mitra kepada pemberi konsesi.
Amortisasi kewajiban konsesi jasa adalah pengakuan pengurangan nilai kewajiban yang timbul dari pemberian hak konsesi atau perjanjian kerjasama antara pemerintah dan pihak swasta yang terkait dengan penyediaan jasa publik, seperti jasa transportasi, energi, air minum, atau jasa lainnya.
Amortisasi kewajiban konsesi jasa dilakukan untuk mencerminkan pengurangan nilai kewajiban seiring dengan berjalannya waktu dan pemenuhan kewajiban yang dilakukan oleh pihak swasta. Dalam praktiknya, amortisasi kewajiban konsesi jasa dapat menjadi rumit dan memerlukan pemantauan dan pengelolaan yang cermat untuk memastikan bahwa pengakuan amortisasi kewajiban yang dilakukan sesuai dengan prinsip akuntansi yang berlaku.

Ekuitas

j. Ekuitas

Ekuitas merupakan merupakan selisih antara aset dengan kewajiban dalam satu periode. Pengungkapan lebih lanjut dari ekuitas disajikan dalam Laporan Perubahan Ekuitas.

A.6. PROGRAM PRIORITAS NASIONAL

Berdasarkan Rencana Kerja Pemerintah (RKP) Tahun 2023 yang ditetapkan melalui Peraturan Presiden Republik Indonesia Nomor 134 Tahun 2022 tentang Pemutakhiran Rencana Kerja Pemerintah Tahun 2023, pada Kementerian Perhubungan terdapat Alokasi Anggaran untuk Prioritas Nasional (PN) yaitu pada Prioritas Nasional I, II dan V dari 7 Prioritas Nasional yang ditetapkan dalam RKP. Rincian Pagu Anggaran, Realisasi Anggaran dan Target dan Pencapaian Output dari masing-masing Prioritas Nasional adalah sebagai berikut:

1. Prioritas Nasional III – Meningkatkan sumber daya manusia berkualitas dan berdaya saing

Pelaksanaannya diantaranya melalui program Peningkatan Produktivitas dan Daya Saing, yang tersebar di 24 (dua puluh empat) Satuan Kerja dengan pagu mencapai Rp1.343.275.469.000,00 dan realisasi sebesar Rp1.348.416.167.477,00 (100,38%) sebagai berikut.

Tabel A.5 Pagu dan Realisasi
Program Peningkatan Produktivitas dan Daya Saing

Program Prioritas/Kegiatan Prioritas	Pagu (Rp)	Realisasi (Rp)	%
Peningkatan Produktivitas dan Daya Saing	1.343.275.469.000,00	1.348.416.167.477,00	100,38

Adapun rincian pelaksanaan Program Prioritas Nasional III-Meningkatkan sumber daya manusia berkualitas dan berdaya saing per satker dan per capaian output sebagaimana **Lampiran A.1**.

2. Prioritas Nasional V – Memperkuat infrastruktur untuk mendukung pengembangan ekonomi dan pelayanan dasar

Pelaksanaannya di antaranya melalui program prioritas Infrastruktur Pelayanan Dasar, Infrastruktur Perkotaan, dan Infrastruktur Ekonomi yang tersebar di 207 (dua ratus tujuh) Satuan Kerja dengan pagu mencapai Rp18.663.568.639.000,00 dan realisasi sebesar Rp17.247.696.169.692,00 (92,41%) dengan rincian sebagai berikut.

Tabel A.6 Pagu dan Realisasi Program Prioritas Infrastruktur Pelayanan Dasar, Infrastruktur Perkotaan, dan Infrastruktur Ekonomi

Program Prioritas/Kegiatan Prioritas	Pagu (Rp)	Realisasi (Rp)	%
Infrastruktur Pelayanan Dasar, Infrastruktur Perkotaan dan Infrastruktur Ekonomi	18.663.568.639.000,00	17.247.696.169.692,00	92,41

Adapun rincian pelaksanaan Program Prioritas Nasional V-Memperkuat Infrastruktur untuk Mendukung Pengembangan Ekonomi dan Pelayanan Dasar per satker dan per capaian output sebagaimana **Lampiran A.2**.

A.7. TEMATIK APBN

Berkaitan dengan pendataan tematik APBN diatur bahwa satu RO dapat dilakukan penandaan lebih dari 1 (satu) tema. Pada Kementerian Perhubungan, rincian tema-tema APBN adalah sebagai berikut:

1. Anggaran Infrastruktur (01)

Tabel A.7 Pagu dan Realisasi Anggaran Infrastruktur (01)

Kode/ Uraian Tematik	Pagu (Rp)	Realisasi (Rp)	%
01/Anggaran Infrastruktur	15.782.482.667.000,00	14.402.595.632.718,00	91,26

2. Anggaran Responsif Gender (ARG) (03)

Tabel A.8 Pagu dan Realisasi Anggaran Responsif Gender (ARG) (03)

Kode/ Uraian Tematik	Pagu (Rp)	Realisasi (Rp)	%
03/Anggaran Responsif Gender	599.449.647.000,00	594.350.659.764,00	99,15

3. Mitigasi Perubahan Iklim (04)

Tabel A.9 Pagu dan Realisasi Anggaran Mitigasi Perubahan Iklim (04)

Kode/ Uraian Tematik	Pagu (Rp)	Realisasi (Rp)	%
04/Mitigasi Perubahan Iklim	692.930.507.000,00	679.730.367.127,00	98,10

4. Anggaran Pendidikan (05)

Tabel A.10 Pagu dan Realisasi Anggaran Pendidikan (05)

Kode/ Uraian Tematik	Pagu (Rp)	Realisasi (Rp)	%
05/Anggaran Pendidikan	2.541.205.662.000,00	2.548.566.692.193,00	100,29

Adapun rincian pelaksanaan tema-tema APBN per satker sebagaimana **Lampiran A.3 - A.6**.

B. PENJELASAN ATAS POS-POS LAPORAN REALISASI ANGGARAN

Selama periode berjalan, Kementerian Perhubungan telah melakukan revisi Daftar Isian Pelaksanaan Anggaran (DIPA) dari DIPA awal. Hal ini disebabkan oleh adanya pencadangan *Automatic Adjustment* (AA) atau pencadangan belanja oleh Bendahara Umum Negara berdasarkan Surat Menteri Keuangan Nomor S-1082/MK.02/2023 Tanggal 29 Desember 2023 hal *Automatic Adjustment* Belanja Kementerian/Lembaga TA 2024. Perubahan tersebut berdasarkan sumber pendapatan dan jenis belanja adalah sebagai berikut.

Tabel B.1. Uraian Anggaran Pendapatan dan Belanja Semula dan Setelah Revisi

(*dalam Rupiah*)

URAIAN	TAHUN ANGGARAN 2023 (*Audited*)	
	ANGGARAN SEMULA	ANGGARAN SETELAH REVISI
Pendapatan		
Pendapatan BLU	1.599.594.217.000,00	1.839.450.018.000,00
Pendapatan PNBP Lainnya	8.063.113.825.000,00	8.039.207.272.000,00
Jumlah Pendapatan	**9.662.708.042.000,00**	**9.878.657.290.000,00**
Belanja		
Belanja Pegawai	3.813.411.545.000,00	3.924.697.928.000,00
Belanja Barang	14.988.221.096.000,00	15.931.789.557.000,00
Belanja Modal	14.702.499.055.000,00	16.830.099.168.000,00
Jumlah Belanja	**33.504.131.696.000,00**	**36.686.586.653.000,00**

Sedangkan apabila dilihat dari program-program Kementerian Perhubungan, maka perubahannya adalah sebagai berikut.

Tabel B.2. Uraian Pagu Anggaran Semula dan Setelah Revisi Berdasarkan Program

(*dalam Rupiah*)

KODE	URAIAN PROGRAM	TAHUN ANGGARAN 2023 *(AUDITED)*		
		ANGGARAN SEMULA	ANGGARAN SETELAH REVISI	SELISIH
022.01.WA	Program Dukungan Manajemen	548.154.856.000,00	565.881.458.000,00	17.726.602.000,00
022.02.WA	Program Dukungan Manajemen	96.646.131.000,00	101.814.783.000,00	5.168.652.000,00
022.03.GA	Program Infrastruktur Konektivitas	4.767.926.863.000,00	4.716.653.159.000,00	(51.273.704.000,00)
022.03.WA	Program Dukungan Manajemen	1.063.920.592.000,00	1.094.721.861.000,00	30.801.269.000,00
022.04.GA	Program Infrastruktur Konektivitas	5.419.168.216.000,00	7.582.960.239.000,00	2.163.792.023.000,00
022.04.WA	Program Dukungan Manajemen	3.180.139.197.000,00	3.043.994.060.000,00	(136.145.137.000,00)
022.05.GA	Program Infrastruktur Konektivitas	4.570.344.489.000,00	5.102.837.092.000,00	532.492.603.000,00
022.05.WA	Program Dukungan Manajemen	2.422.873.835.000,00	2.363.377.548.000,00	(59.496.287.000,00)
022.08.GA	Program Infrastruktur Konektivitas	6.833.213.568.000,00	7.251.355.405.000,00	418.141.837.000,00
022.08.WA	Program Dukungan Manajemen	511.451.657.000,00	522.549.524.000,00	11.097.867.000,00
022.11.GA	Program Infrastruktur Konektivitas	87.415.370.000,00	83.475.263.000,00	(3.940.107.000,00)
022.11.WA	Program Dukungan Manajemen	77.275.769.000,00	77.655.550.000,00	379.781.000,00

KODE	URAIAN PROGRAM	TAHUN ANGGARAN 2023 *(AUDITED)*		
		ANGGARAN SEMULA	ANGGARAN SETELAH REVISI	SELISIH
022.12.DL	Program Pendidikan dan Pelatihan Vokasi	2.494.781.770.000,00	2.591.224.357.000,00	96.442.587.000,00
022.12.WA	Program Dukungan Manajemen	1.171.106.430.000,00	1.328.373.401.000,00	157.266.971.000,00
022.13.GA	Program Infrastruktur Konektivitas	188.935.081.000,00	182.001.037.000,00	(6.934.044.000,00)
022.13.WA	Program Dukungan Manajemen	70.777.872.000,00	77.711.916.000,00	6.934.044.000,00
	Total Pagu Belanja	**33.504.131.696.000,00**	**36.686.586.653.000,00**	**3.182.454.957.000,00**

Jumlah penurunan anggaran terbesar yaitu Program Dukungan Manajemen dari sumber dana rupiah murni (Kode: 04.WA) terdapat pada Ditjen Perhubungan Laut. Penurunan pagu Program Dukungan Manajemen dari sumber dana rupiah murni berupa pengurangan belanja perjalanan dinas dan paket *meeting* kegiatan.

B.1 PENDAPATAN

Realisasi Pendapatan Rp10,04 triliun

Realisasi Pendapatan Tahun Anggaran 2023 adalah sebesar Rp10.036.581.498.164,00 atau mencapai 101,60% dari estimasi pendapatan yang ditetapkan sebesar Rp9.878.657.290.000,00. Sumber pendapatan pada Kementerian Perhubungan terbagi menjadi dua yaitu Pendapatan Badan Layanan Umum (BLU) dan Pendapatan Negara Bukan Pajak Lainnya.

Perincian anggaran pendapatan dan realisasi pendapatan Kementerian Perhubungan adalah sebagai berikut.

Tabel B.3. Rincian Anggaran dan Pendapatan Tahun Anggaran 2023

(*dalam Rupiah*)

No	Uraian	Tahun Anggaran 2023 (*Audited*)		
		Anggaran	Realisasi (*Netto*)	%
Pendapatan BLU				
1	Pendapatan Jasa Layanan Umum	1.766.911.608.000,00	1.755.948.766.275,00	99,38%
2	Pendapatan Hasil Kerjasama BLU	53.452.519.000,00	126.910.688.189,00	237,43%
3	Pendapatan dari Alokasi APBN	1.005.171.000,00	70.705.652.225,00	7034,19%
4	Pendapatan BLU Lainnya	18.080.720.000,00	171.958.457.642,00	951,06%
Total Pendapatan BLU (*Netto*)		**1.839.450.018.000,00**	**2.125.523.564.331,00**	**115,55%**
Pendapatan Negara Bukan Pajak Lainnya				
1	Pendapatan dari Penjualan, Pengelolaan BMN, Iuran Badan Usaha, dan Penerimaan Klaim Asuransi BMN	225.642.229.000,00	204.777.247.681,00	90,75%
2	Pendapatan Administrasi dan Penegakan Hukum	101.061.190.000,00	102.906.964.476,00	101,83%
3	Pendapatan Pendidikan Budaya Riset dan Teknologi	22.990.271.000,00	10.733.964.496,00	46,69%
4	Pendapatan Jasa Transportasi Komunikasi dan Informatika	7.630.372.456.000,00	7.440.418.387.271,00	97,51%
5	Pendapatan Jasa Lainnya	500.000.000,00	3.750.254.803,00	750,05%
6	Pendapatan Bunga, Pengelolaan Rekening Perbankan dan Pengelolaan Keuangan	42.000.000,00	8.062.103.926,00	19195,49 %
7	Pendapatan Denda	-	17.622.164.507,00	0,00%
8	Pendapatan Lain-lain	58.599.126.000,00	122.786.846.673,00	209,54%
Total PNBP Lainnya (*Netto*)		**8.039.207.272.000,00**	**7.911.057.933.833,00**	**98,41%**
JUMLAH		**9.878.657.290.000,00**	**10.036.581.498.164,00**	**101,60%**

Realisasi pendapatan Tahun Anggaran 2023 mencapai 101,60% dari target, hal ini disebabkan karena optimalnya pencapaian pendapatan pada Ditjen Perhubungan Laut, Ditjen Perhubungan Udara, dan Badan Pengembangan SDM Perhubungan.

Realisasi Penerimaan Negara Bukan Pajak (PNBP) pada Tahun Anggaran 2023 mengalami kenaikan sebesar 11,15%% dibandingkan 31 Desember 2022. Realisasi PNBP Lainnya meningkat 7,65% dan Pendapatan BLU meningkat 26,46% dari tahun sebelumnya. Rincian PNBP per jenis dapat dilihat pada tabel berikut:

Tabel B.4. Perbandingan Realisasi PNBP Per Jenis
Tahun Anggaran 2023 dan 2022

(*dalam Rupiah*)

No	Uraian	Tahun Anggaran 2023 (*Audited*)	Tahun Anggaran 2022 (*Audited*)	Naik (Turun)	
				Jumlah	%
Pendapatan BLU		2.125.523.564.331,00	1.680.846.168.608,00	444.677.395.723,00	26,46
PNBP Lainnya		7.911.057.933.833,00	7.348.647.418.840,00	562.410.514.993,00	7,65
JUMLAH		10.036.581.498.164,00	9.029.493.587.448,00	1.007.087.910.716,00	11,15

Beberapa faktor naiknya realisasi PNBP tahun 2023 dibandingkan tahun 2022, antara lain:

1. Terbitnya Keputusan Presiden Nomor 17 Tahun 2023 tentang Penetapan Berakhirnya Status Pandemi COVID-19 di Indonesia, berdampak pada normalisasi layanan publik di sektor transportasi dan pendidikan;
2. Peningkatan layanan atas angkutan barang dari layanan Kepelabuhanan dan Kenavigasian Laut;
3. Meningkatnya jasa kepelabuhanan seiring meningkatnya penumpang jasa transportasi laut.

Rincian perbandingan realisasi PNBP per Eselon I per 31 Desember 2023 diuraikan dalam **Lampiran B.1.**

B.1.1 Pendapatan Badan Layanan Umum

Realisasi Pendapatan BLU Rp2,13 triliun

Realisasi Pendapatan Badan Layanan Umum per 31 Desember 2023 dan 31 Desember 2022 adalah masing-masing sebesar Rp2.125.523.564.331,00 dan Rp1.680.846.168.608,00 atau terjadi kenaikan sebesar 26,46%. Perbandingan Realisasi Pendapatan Badan Layanan Umum per 31 Desember 2023 dan 31 Desember 2022 dirinci sebagai berikut.

Tabel B.5. Perbandingan Realisasi Pendapatan BLU Per Jenis
Tahun Anggaran 2023 dan 2022

(dalam Rupiah)

No	Uraian	Tahun Anggaran 2023 (*Audited*)	Tahun Anggaran 2022 (*Audited*)	Naik (Turun)	
				Jumlah	%
Pendapatan BLU					
1	Pendapatan Jasa Layanan Umum	1.755.948.766.275,00	1.310.206.103.586,00	445.742.662.689,00	34,02
2	Pendapatan Hasil Kerjasama BLU	126.910.688.189,00	115.034.343.658,00	11.876.344.531,00	10,32
3	Pendapatan dari Alokasi APBN	70.705.652.225,00	81.323.921.195,00	(10.618.268.970,00)	(13,06)

No	Uraian	Tahun Anggaran 2023 (*Audited*)	Tahun Anggaran 2022 (*Audited*)	Naik (Turun)	
				Jumlah	%
4	Pendapatan BLU Lainnya	171.958.457.642,00	174.281.800.169,00	(2.323.342.527,00)	(1,33)
Total Pendapatan BLU (Netto)		**2.125.523.564.331,00**	**1.680.846.168.608,00**	**444.677.395.723,00**	**26,46**

Nilai realisasi Pendapatan BLU yang paling signifikan adalah Pendapatan Jasa Layanan Umum sebesar Rp1.755.948.766.275,00 dengan nilai paling signifikan terdapat pada unit Eselon I BPSDM Perhubungan sebesar Rp1.358.350.060.333,00 berupa pendapatan layanan pendidikan pada Satker-Satker BLU BPSDM Perhubungan.

Pendapatan BLU Lainnya terdiri dari Pendapatan Jasa Layanan Perbankan BLU, Penerimaan Kembali Belanja BLU Tahun Anggaran Yang Lalu, Pendapatan Penyelesaian Tuntutan TP/TGR, Pendapatan BLU Lainnya dari Sewa, dan Pendapatan dari Penerimaan Klaim Asuransi BMN BLU. Pendapatan BLU Lainnya paling signifikan yakni Pendapatan BLU Lainnya dari Sewa Peralatan dan Mesin senilai Rp61.235.276.422,00 yang merupakan pendapatan yang diperoleh oleh BLU dari kegiatan sewa peralatan dan mesin kepada pihak lain, dan Pendapatan Jasa Layanan Perbankan BLU yang merupakan pendapatan jasa giro dan layanan perbankan yang diterima oleh Badan Layanan Umum sebesar Rp41.508.615.155,00 (bruto) dengan pengembalian pendapatan sebesar Rp1.325.956,00 sehingga nilai Pendapatan Jasa Layanan Perbankan BLU (netto) sebesar Rp41.507.289.199,00.

B.1.2 Pendapatan Negara Bukan Pajak Lainnya

Realisasi PNBP Lainnya Rp7,91 triliun

Realisasi Pendapatan Negara Bukan Pajak Lainnya per 31 Desember 2023 dan 31 Desember 2022 adalah masing-masing sebesar Rp7.911.057.933.833,00 dan Rp7.348.647.418.840,00 atau terjadi kenaikan sebesar 7,65%. Perbandingan Realisasi Pendapatan Negara Bukan Pajak Lainnya per 31 Desember 2023 dan 31 Desember 2022 dirinci sebagai berikut.

Tabel B.6. Perbandingan Realisasi PNBP Lainnya Per Jenis
Tahun Anggaran 2023 dan 2022

No	Uraian	Tahun Anggaran 2023 (*Audited*)	Tahun Anggaran 2022 (*Audited*)	Naik (Turun)	
				Jumlah	%
PNBP Lainnya					
1	Pendapatan dari Penjualan, Pengelolaan BMN, Iuran Badan Usaha dan Penerimaan Klaim Asuransi BMN	204.777.247.681,00	230.880.662.581,00	(26.103.414.900,00)	(11,31)
2	Pendapatan Administrasi dan Penegakan Hukum	102.906.964.476,00	141.225.940.602,00	(38.318.976.126,00)	(27,13)
3	Pendapatan Pendidikan, Budaya, Riset dan Teknologi	10.733.964.496,00	43.808.491.858,00	(33.074.527.362,00)	(75,50)
4	Pendapatan Jasa Transportasi, Komunikasi dan Informatika	7.440.418.387.271,00	6.661.018.266.164,00	779.400.121.107,00	11,70

No	Uraian	Tahun Anggaran 2023 (*Audited*)	Tahun Anggaran 2022 (*Audited*)	Naik (Turun)	
				Jumlah	%
5	Pendapatan Jasa Lainnya	3.750.254.803,00	17.137.828.280,00	(13.387.573.477,00)	(78,12)
6	Pendapatan Bunga, Pengelolaan Rekening Perbankan dan Jasa Lembaga Keuangan (Jasa Giro)	8.062.103.926,00	243.413.780,00	7.818.690.146,00	3.212,10
7	Pendapatan Denda	17.622.164.507,00	37.852.528.521,00	(20.230.364.014,00)	(53,45)
8	Pendapatan Lain-lain	122.786.846.673,00	216.480.287.054,00	(93.693.440.381,00)	(43,28)
Total PNBP Lainnya (Netto)		**7.911.057.933.833,00**	**7.348.647.418.840,00**	**562.410.514.993,00**	**7,65**

Realisasi PNBP Lainnya yang paling signifikan adalah Pendapatan Jasa Transportasi, Komunikasi dan Informatika sebesar Rp7.440.418.387.271,00 dengan nilai paling signifikan terdapat pada unit Eselon I Direktorat Jenderal Perhubungan Laut sebesar Rp4.874.612.704.872,00 (bruto) dengan pengembalian pendapatan sebesar Rp68.295.124.711,00 sehingga Pendapatan Jasa Transportasi, Komunikasi dan Informatika netto sebesar Rp4.806.317.580.161,00 berupa pendapatan Kenavigasian, jasa labuh, jasa *ship to ship*, jasa dermaga, jasa kontribusi tunda, jasa sewa perairan dan jasa fungsional lainnya.

Pendapatan Lain-Lain terdiri atas Penerimaan Kembali Belanja Tahun Anggaran Yang Lalu, Pendapatan Setoran Sisa Utang dari Pensiunan, dan Pendapatan Anggaran Lain-Lain. Pendapatan lain-lain dengan nilai paling signifikan yaitu Penerimaan Kembali Belanja Modal Tahun Anggaran Yang Lalu sebesar Rp63.451.795.619,00 (bruto) dengan pengembalian pendapatan sebesar Rp29.732.860,00 sehingga Penerimaan Kembali Belanja Modal Tahun Anggaran Yang Lalu netto sebesar Rp63.422.062.759,00 yang terdapat pada seluruh Eselon I Kementerian Perhubungan dengan nilai paling signifikan terdapat pada Ditjen Perhubungan Darat senilai Rp 30.203.817.518,00.

B.2 BELANJA

Realisasi Belanja Rp35,04 triliun

Realisasi belanja Kementerian Perhubungan pada Tahun Anggaran 2023 adalah sebesar Rp35.037.764.397.128,00 atau 95,51% dari anggaran belanja sebesar Rp36.686.586.653.000,00. Rincian anggaran dan realisasi belanja Tahun Anggaran 2023 tersaji sebagai berikut.

Tabel B.7. Rincian Anggaran dan Realisasi Belanja Tahun Anggaran 2023

(*dalam Rupiah*)

Uraian	31 DESEMBER 2023 (*Audited*)		
	Anggaran	Realisasi	%
Belanja Pegawai	3.924.697.928.000,00	3.919.106.367.138,00	99,86%
Belanja Barang	15.931.789.557.000,00	15.763.702.764.795,00	98,94%
Belanja Modal	16.830.099.168.000,00	15.371.089.462.431,00	91,33%
Total Belanja Kotor	**36.686.586.653.000,00**	**35.053.898.594.364,00**	**95,55%**
Pengembalian Belanja	0,00	16.134.197.236,00	0,00%
Total Belanja	**36.686.586.653.000,00**	**35.037.764.397.128,00**	**95,51%**

Komposisi anggaran dan realisasi belanja dapat dilihat dalam grafik berikut ini:

Grafik 1. Komposisi Anggaran dan Realisasi Belanja per 31 Desember 2023

(*dalam Rupiah*)

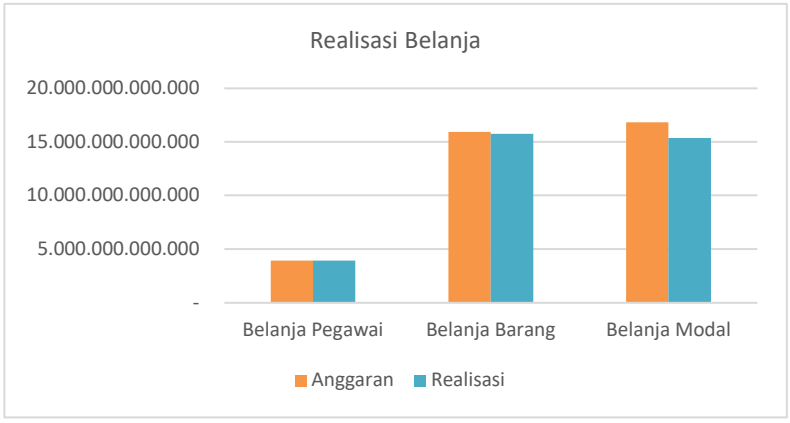

Sedangkan realisasi belanja berdasarkan program Tahun Anggaran 2023 adalah sebagai berikut.

Tabel B.8. Rincian Anggaran dan Realisasi Belanja
Menurut Program Tahun Anggaran 2023

(dalam Rupiah)

KODE	URAIAN PROGRAM	TAHUN ANGGARAN 2023		
		ANGGARAN	REALISASI (NETTO)	%
022.01.WA	Program Dukungan Manajemen	565.881.458.000,00	563.162.602.568,00	99,52%
022.02.WA	Program Dukungan Manajemen	101.814.783.000,00	101.794.194.080,00	99,98%
022.03.GA	Program Infrastruktur Konektivitas	4.716.653.159.000,00	4.629.777.754.792,00	98,16%
022.03.WA	Program Dukungan Manajemen	1.094.721.861.000,00	1.092.681.578.026,00	99,81%
022.04.GA	Program Infrastruktur Konektivitas	7.582.960.239.000,00	7.392.836.439.708,00	97,49%
022.04.WA	Program Dukungan Manajemen	3.043.994.060.000,00	3.022.142.522.420,00	99,28%
022.05.GA	Program Infrastruktur Konektivitas	5.102.837.092.000,00	5.027.265.626.068,00	98,52%
022.05.WA	Program Dukungan Manajemen	2.363.377.548.000,00	2.334.814.298.049,00	98,79%
022.08.GA	Program Infrastruktur Konektivitas	7.251.355.405.000,00	6.030.968.814.249,00	83,17%
022.08.WA	Program Dukungan Manajemen	522.549.524.000,00	515.122.468.579,00	98,58%
022.11.GA	Program Infrastruktur Konektivitas	83.475.263.000,00	83.368.781.687,00	99,87%
022.11.WA	Program Dukungan Manajemen	77.655.550.000,00	77.611.025.950,00	99,94%
022.12.DL	Program Pendidikan dan Pelatihan Vokasi	2.591.224.357.000,00	2.581.704.437.505,00	99,63%
022.12.WA	Program Dukungan Manajemen	1.328.373.401.000,00	1.325.236.046.495,00	99,76%
022.13.GA	Program Infrastruktur Konektivitas	182.001.037.000,00	181.829.303.015,00	99,91%
022.13.WA	Program Dukungan Manajemen	77.711.916.000,00	77.448.503.937,00	99,66%
	Total Belanja	**36.686.586.653.000,00**	**35.037.764.397.128,00**	**95,51%**

Tabel B.9. Perbandingan Realisasi Belanja
Tahun Anggaran 2023 dan 2022

(*dalam Rupiah*)

URAIAN	REALISASI TA 2023	REALISASI TA 2022	NAIK (TURUN)	
			JUMLAH	%
Belanja Pegawai	3.917.456.442.496,00	3.751.478.398.033,00	165.978.044.463,00	4,42%
Belanja Barang	15.751.120.328.762,00	14.123.842.578.689,00	1.627.277.750.073,00	11,52%
Belanja Modal	15.369.187.625.870,00	14.946.040.974.553,00	423.146.651.317,00	2,83%
Jumlah	**35.037.764.397.128,00**	**32.821.361.951.275,00**	**2.216.402.445.853,00**	**6,75%**

Pencapaian realisasi belanja sampai dengan 31 Desember 2023 adalah sebesar Rp35.037.764.397.128,00 atau lebih tinggi 6,75% dibandingkan realisasi pada 31 Desember 2022 sebesar Rp32.821.361.951.275,00. Kenaikan signifikan terdapat pada realisasi Belanja Barang yaitu sebesar Rp1.627.277.750.073,00.

Total alokasi anggaran dan/atau realisasi belanja PC PEN dan Program Penanganan Dampak Pandemi COVID-19 adalah sebagai berikut.

Tabel B.10. Total Belanja Untuk Penanganan Pandemi COVID-19 Tahun 2023

(*dalam Rupiah*)

No	Kode Akun	Nama Akun	Pagu DIPA	Realisasi Neto	% Realisasi Terhadap DIPA
1	521131	Belanja Barang Operasional - Penanganan Pandemi COVID-19	7.080.303.000,00	7.015.502.973,00	99,08
2	521241	Belanja Barang Non Operasional - Penanganan Pandemi COVID-19	2.943.412.000,00	2.943.322.164,00	100,00
3	521841	Belanja Barang Persediaan - Penanganan Pandemi COVID-	11.554.124.000,00	11.351.873.912,00	98,25
4	522192	Belanja Jasa - Penanganan Pandemi COVID-19	487.072.000,00	461.865.564,00	94,82
5	523114	Belanja Pemeliharaan Gedung dan Bangunan - Penanganan pandemi COVID-19	312.089.000,00	312.087.780,00	100,00
6	524115	Belanja Perjalanan Dinas - Penanganan Pandemi COVID-19	0,00	0,00	0,00
7	525152	Belanja Barang BLU - Penanganan Pandemi COVID-19	128.990.000,00	126.581.000,00	98,13
8	525153	Belanja Barang Persediaan BLU - Penanganan Pandemi COVID-19	38.850.000,00	38.850.000,00	100,00
9	525154	Belanja Jasa BLU - Penanganan Pandemi COVID-19	0,00	0,00	0,00
		Jumlah	**22.544.840.000,00**	**22.250.083.393,00**	**98,69**

Tabel B.11. Total Belanja Pemulihan Ekonomi Nasional Tahun 2023

(*dalam Rupiah*)

No	Kode Akun	Nama Akun	Pagu DIPA	Realisasi Neto	% Realisasi Terhadap DIPA
1	523111	Belanja Pemeliharaan Gedung dan Bangunan	114.814.091.000,00	114.088.404.745,00	99,37%
2	523121	Belanja Pemeliharaan Peralatan dan Mesin	484.505.205.000,00	480.841.479.784,00	99,24%
3	523131	Belanja Pemeliharaan Jalan dan Jembatan	99.638.741.000,00	98.987.935.971,00	99,35%
4	525114	Belanja Pemeliharaan	12.903.000.000,00	12.122.721.787,00	93,95%
5	521115	Belanja Honor Operasional Satuan Kerja	30.240.000,00	30.240.000,00	100,00%
6	521211	Belanja Bahan	65.210.000,00	65.207.500,00	100,00%

No	Kode Akun	Nama Akun	Pagu DIPA	Realisasi Neto	% Realisasi Terhadap DIPA
7	521213	Belanja Honor Output Kegiatan	441.649.000,00	441.649.000,00	100,00%
8	521219	Belanja Barang Non Operasional Lainnya	2.114.116.961.000,00	2.110.063.564.623,00	99,81%
9	521811	Belanja Barang Persediaan Barang Konsumsi	570.200.000,00	570.180.703,00	100,00%
10	524111	Belanja Perjalanan Dinas Biasa	3.923.854.000,00	3.777.882.038,00	96,28%
11	533111	Belanja Modal Gedung dan Bangunan	108.640.024.000,00	107.980.703.719,00	99,39%
12	522151	Belanja Jasa Profesi	234.666.000,00	219.369.340,00	93,48%
13	523119	Belanja Pemeliharaan Gedung dan Bangunan Lainnya	60.722.000,00	60.550.000,00	99,72%
14	523123	Belanja Barang Persediaan Pemeliharaan Peralatan dan Mesin	747.328.000,00	631.028.350,00	84,44%
15	523134	Belanja Barang Persediaan Pemeliharaan Jalan dan Jembatan	96.000.000,00	95.950.000,00	99,95%
16	523132	Belanja Pemeliharaan Irigasi	1.126.190.000,00	1.125.499.424,00	99,94%
17	523133	Belanja Pemeliharaan Jaringan	64.040.098.000,00	63.888.546.489,00	99,76%
18	521119	Belanja Barang Operasional Lainnya	637.998.000,00	637.174.600,00	99,87%
19	522111	Belanja Langganan Listrik	1.860.677.000,00	1.847.528.261,00	99,29%
20	526115	Belanja Barang Fisik Lainnya Untuk Diserahkan Kepada Masyarakat/Pemda	6.901.786.000,00	6.901.118.400,00	99,99%
21	532111	Belanja Modal Peralatan dan Mesin	30.384.421.000,00	30.383.604.653,00	100,00%
22	524114	Belanja Perjalanan Dinas Paket Meeting Dalam Kota	25.522.000,00	25.500.000,00	99,91%
23	524119	Belanja Perjalanan Dinas Paket Meeting Luar Kota	258.844.000,00	258.830.000,00	99,99%
24	521113	Belanja Penambah Daya Tahan Tubuh	48.290.000,00	48.288.000,00	100,00%
25	521252	Belanja Peralatan dan Mesin – Ekstrakomptabel	100.374.000,00	70.434.000,00	70,17%
26	522119	Belanja Langganan Daya dan Jasa Lainnya	352.260.000,00	346.734.033,00	98,43%
27	522141	Belanja Sewa	482.112.000,00	482.112.000,00	100,00%
		Jumlah	**3.047.006.463.000,00**	**3.035.992.237.420,00**	**99,64%**

B.2.1 Belanja Pegawai

Belanja Pegawai Rp3,92 triliun

Belanja Pegawai adalah belanja kompensasi, baik dalam bentuk uang maupun barang yang ditetapkan berdasarkan peraturan perundang-undangan yang diberikan kepada pejabat negara, PNS, dan pegawai yang dipekerjakan oleh pemerintah yang belum berstatus PNS sebagai imbalan atas pekerjaan yang telah dilaksanakan, kecuali pekerjaan yang berkaitan dengan pembentukan modal. Contoh Belanja Pegawai adalah gaji dan tunjangan, honorarium, lembur kontribusi sosial dan lain-lain yang berhubungan dengan pegawai.

Realisasi Belanja Pegawai per 31 Desember 2023 dan 31 Desember 2022 adalah masing-masing sebesar Rp3.917.456.442.496,00 dan Rp3.751.478.398.033,00 atau terjadi

kenaikan sebesar 4,42% karena adanya penambahan jumlah pegawai yang berdampak pada peningkatan kebutuhan gaji dan tunjangan pegawai pada Tahun 2023. Perbandingan Realisasi Belanja Pegawai per 31 Desember 2023 dan 31 Desember 2022 dirinci sebagai berikut.

Tabel B.12. Perbandingan Realisasi Belanja Pegawai
Tahun Anggaran 2023 dan 2022

(*dalam Rupiah*)

URAIAN	REALISASI TA 2023	REALISASI TA 2022	NAIK (TURUN)	
			JUMLAH	%
Belanja Gaji dan Tunjangan PNS	2.048.788.471.189,00	1.966.303.237.820,00	82.485.233.369,00	4,19
Belanja Gaji dan Tunjangan Pegawai Non PNS	4.432.745.750,00	3.667.860.000,00	764.885.750,00	20,85
Belanja Gaji dan Tunjangan PPPK	10.153.150.926,00	0,00	10.153.150.926,00	0,00
Belanja Honorarium	0,00	774.354.146,00	(774.354.146,00)	(100,00)
Belanja Lembur	130.254.469.551,00	140.225.188.381,00	(9.970.718.830,00)	(7,11)
Belanja Tunj. Khusus & Belanja Pegawai Transito	1.725.477.529.722,00	1.641.733.320.674,00	83.744.209.048,00	5,10
Total Bruto Belanja Pegawai	**3.919.106.367.138,00**	**3.752.703.961.021,00**	**166.402.406.117,00**	**4,43**
Pengembalian Belanja Pegawai	1.649.924.642,00	1.225.562.988,00	424.361.654,00	34,63
Jumlah Neto Belanja Pegawai	**3.917.456.442.496,00**	**3.751.478.398.033,00**	**165.978.044.463,00**	**4,42**

Rincian perbandingan realisasi belanja pegawai Tahun Anggaran 2023 per Eselon I diuraikan dalam **Lampiran B.2.**

B.2.2 Belanja Barang

Belanja Barang Rp15,75 triliun

Belanja Barang adalah pengeluaran anggaran untuk pembelian barang dan/atau jasa yang habis pakai untuk memproduksi barang dan/atau jasa yang dipasarkan maupun yang tidak dipasarkan serta pengadaan barang yang dimaksudkan untuk diserahkan atau dijual kepada masyarakat dan belanja perjalanan. Dalam pengertian belanja tersebut termasuk honorarium yang diberikan dalam rangka pelaksanaan kegiatan untuk menghasilkan barang dan/atau jasa. Belanja Barang dapat dibedakan menjadi Belanja Barang dan Jasa, Belanja Pemeliharaan, dan Belanja Perjalanan Dinas.

Realisasi Belanja Barang Kementerian Perhubungan Tahun Anggaran 2023 dan Tahun Anggaran 2022 adalah masing-masing sebesar Rp15.751.120.328.762,00 dan Rp14.123.842.578.689,00. Terjadi kenaikan realisasi Belanja Barang dibandingkan tahun anggaran yang lalu sebesar 11,52%. Perbandingan realisasi Belanja Barang Tahun Anggaran 2023 dan Tahun Anggaran 2022 disajikan pada tabel di bawah ini

Tabel B.13. Perbandingan Realisasi Belanja Barang
Tahun Anggaran 2023 dan 2022

(*dalam Rupiah*)

URAIAN	REALISASI TA 2023	REALISASI TA 2022	NAIK (TURUN)	
			JUMLAH	%
Belanja Barang Operasional	2.260.623.524.567,00	1.881.175.956.315,00	379.447.568.252,00	20,17
Belanja Barang Non Operasional	5.140.404.561.535,00	5.233.319.513.967,00	(92.914.952.432,00)	(1,78)
Belanja Kontribusi dan Kompensasi	267.993.670.456,00	52.517.174.707,00	215.476.495.749,00	410,30

URAIAN	REALISASI TA 2023	REALISASI TA 2022	NAIK (TURUN)	
			JUMLAH	%
Belanja Barang Persediaan	301.520.069.752,00	383.955.217.338,00	(82.435.147.586,00)	(21,47)
Belanja Jasa	1.326.212.846.785,00	1.132.453.222.001,00	193.759.624.784,00	17,11
Belanja Pemeliharaan	2.573.317.256.111,00	2.296.008.045.061,00	277.309.211.050,00	12,08
Belanja Perjalanan Dalam Negeri	1.755.820.001.804,00	1.407.178.141.974,00	348.641.859.830,00	24,78
Belanja Perjalanan Luar Negeri	59.573.760.330,00	30.342.984.799,00	29.230.775.531,00	96,33
Belanja Barang BLU	1.789.704.310.166,00	1.435.854.921.029,00	353.849.389.137,00	24,64
Belanja Barang untuk diserahkan kepada Masyarakat/Pemda	275.434.232.264,00	270.050.759.325,00	5.383.472.939,00	1,99
Belanja Barang Lainnya untuk diserahkan kepada Masyarakat/Pemda	13.098.531.025,00	3.370.450.026,00	9.728.080.999,00	288,63
Jumlah Belanja Kotor	**15.763.702.764.795,00**	**14.126.226.386.542,00**	**1.637.476.378.253,00**	**11,59**
Pengembalian Belanja	12.582.436.033,00	2.383.807.853,00	10.198.628.180,00	427,83
Jumlah Belanja	**15.751.120.328.762,00**	**14.123.842.578.689,00**	**1.627.277.750.073,00**	**11,52**

Rincian perbandingan realisasi belanja barang Tahun Anggaran 2023 per Eselon I diuraikan dalam **Lampiran B.3**.

B.2.2.1 Belanja Barang Penanganan Pandemi COVID-19

Belanja Barang Penanganan Pandemi Covid-19 Rp22,54 miliar

Kementerian Perhubungan mengalokasikan anggaran Belanja Barang untuk Penanganan Pandemi COVID-19 sebesar Rp22.544.840.000,00, terdiri dari pagu Belanja Barang Non BLU Penanganan Pandemi COVID-19 sebesar Rp22.377.000.000,00 dan Belanja Barang BLU Penanganan Pandemi COVID-19 sebesar Rp167.840.000,00. Sedangkan total realisasi bersih Belanja Barang untuk Penanganan Pandemi COVID-19 sebesar Rp22.250.083.393,00 dengan realisasi Belanja Barang Non BLU Penanganan Pandemi COVID-19 sebesar Rp22.084.652.393,00 dan realisasi Belanja Barang BLU Penanganan Pandemi COVID-19 sebesar Rp165.431.000,00.

Realiasi Belanja Barang Non BLU untuk Penanganan Pandemi COVID-19 sebesar Rp22.084.652.393,00 atau 98,69% dari anggaran sebesar Rp22.377.000.000,00 diantaranya adalah terkait pembelian vitamin dan penambah daya tahan tubuh, biaya pengadaan lisensi aplikasi *video conference*, biaya penyemprotan desinfektan, pengadaan masker, *hand sanitizer*, dan alat *rapid test* yang tidak memenuhi kriteria peralatan dan mesin/persediaan. Adapun rincian Belanja Barang Non BLU Penanganan Pandemi COVID-19 adalah sebagai berikut.

Tabel B.14. Belanja Barang Non BLU untuk Penanganan Pandemi COVID-19

(*dalam Rupiah*)

Kode Akun	Nama Akun	Anggaran	Realisasi Neto	% Realisasi Terhadap Anggaran
521131	Belanja Barang Operasional - Penanganan Pandemi COVID-19	7.080.303.000,00	7.015.502.973,00	99,08
521241	Belanja Barang Non Operasional - Penanganan Pandemi COVID-19	2.943.412.000,00	2.943.322.164,00	100,00
521841	Belanja Barang Persediaan - Penanganan Pandemi COVID-19	11.554.124.000,00	11.351.873.912,00	98,25
522192	Belanja Jasa - Penanganan Pandemi COVID-19	487.072.000,00	461.865.564,00	94,82
523114	Belanja Pemeliharaan Gedung dan Bangunan - Penanganan pandemi COVID-19	312.089.000,00	312.087.780,00	100,00
524115	Belanja Perjalanan Dinas - Penanganan Pandemi COVID-19	0,00	0,00	0,00
	Jumlah	**22.377.000.000,00**	**22.084.652.393,00**	**98,69**

Realisasi Belanja Barang BLU untuk penanganan COVID-19 sebesar Rp165.431.000,00 atau 98,56% dari anggaran sebesar Rp167.840.000,00. Anggaran tersebut terserap dengan realisasi sebesar dengan rincian sebagai berikut.

Tabel B.15. Belanja Barang BLU untuk Penanganan Pandemi COVID-19

(*dalam Rupiah*)

Akun	Uraian Akun	Pagu	Realisasi	% Realisasi Terhadap Anggaran
525152	Belanja Barang BLU - Penanganan Pandemi COVID-19	128.990.000,00	126.581.000,00	98,13
525153	Belanja Barang Persediaan BLU - Penanganan Pandemi COVID-19	38.850.000,00	38.850.000,00	100,00
525154	Belanja Jasa BLU - Penanganan Pandemi COVID-19	0,00	0,00	0,00
	Jumlah	**167.840.000,00**	**165.431.000,00**	**98,56**

Realisasi Belanja Barang BLU untuk penanganan COVID-19 senilai Rp126.581.000,00 terdapat pada Satker UPBU Mutiara Sis-Al Jufri, Politeknik Transportasi Darat Indonesia – STTD dan Politeknik Keselamatan Transportasi Jalan berupa pengadaan alat dan perlengkapan penanganan dampak pandemi COVID-19 baik untuk keperluan internal maupun layanan kesehatan BLU Satker.

B.2.2.2 Belanja Barang Operasional

Belanja Barang Operasional Rp2,26 triliun

Belanja Barang Operasional merupakan pembelian barang dan/atau jasa yang habis pakai yang dipergunakan dalam rangka pemenuhan kebutuhan dasar suatu satuan kerja dan umumnya pelayanan yang bersifat internal. Realisasi Belanja Barang Operasional Tahun Anggaran 2023 dan Tahun Anggaran 2022 adalah sebesar Rp2.260.143.622.148,00 dan Rp1.880.696.053.896,00. Rincian uraian jenis Belanja Barang Operasional adalah sebagai berikut.

Tabel B.16. Uraian Jenis Belanja Barang Operasional

(*dalam Rupiah*)

No	URAIAN JENIS BELANJA	REALISASI TA 2023	REALISASI TA 2022	Naik (Turun)	
				Jumlah	%
1	Belanja Keperluan Perkantoran	1.271.708.635.748,00	1.142.394.689.168,00	129.313.946.580,00	11,32
2	Belanja Pengadaan Bahan Makanan	40.739.057.660,00	20.623.698.435,00	20.115.359.225,00	97,54
3	Belanja Penambah Daya Tahan Tubuh	40.301.981.347,00	30.509.421.942,00	9.792.559.405,00	32,10
4	Belanja Pengiriman Surat Dinas Pos Pusat	5.120.152.466,00	6.398.347.617,00	(1.278.195.151,00)	(19,98)
5	Belanja Honor Operasional Satuan Kerja	194.220.284.493,00	181.766.993.231,00	12.453.291.262,00	6,85
6	Belanja Barang Operasional Lainnya	701.173.065.520,00	407.173.499.079,00	293.999.566.441,00	72,20
7	Belanja Barang Operasional kepada BLU dalam Satu	344.844.360,00	9.540.000,00	335.304.360,00	3.514,72
8	Belanja Barang Operasional - Penanganan Pandemi COVID-19	7.015.502.973,00	92.299.766.843,00	(85.284.263.870,00)	(92,40)
	Jumlah Belanja Kotor	**2.260.623.524.567,00**	**1.881.175.956.315,00**	**379.447.568.252,00**	**20,17**
	Pengembalian Belanja	479.902.419,00	479.902.419,00	0,00	0,00
	Jumlah Belanja Bersih	**2.260.143.622.148,00**	**1.880.696.053.896,00**	**379.447.568.252,00**	**20,18**

Dari rincian jenis Belanja Operasional pada tabel di atas, nilai Belanja Keperluan Perkantoran merupakan nilai yang paling signifikan yaitu sebesar Rp1.271.708.635.748,00 (bruto) dengan pengembalian belanja sebesar Rp199.725.959,00 sehingga jumlah Belanja Keperluan Perkantoran (netto) sebesar Rp1.271.508.909.789,00. Total Belanja Keperluan Perkantoran Kementerian Perhubungan sebesar Rp1.271.708.635.748,00 tersebut terdapat pada 580 Satker. Realisasi terbesar antara lain pada:

1. Kantor Pusat Sekretariat Jenderal sebesar Rp42.294.165.344,00 berupa pengadaan pakaian sipil lengkap, pakaian dinas upacara, belanja rapat-rapat koordinasi, pajak bumi dan bangunan, honor PPNPN, pengamanan khusus, pengemudi, satpam, honor Pegawai Tidak Tetap *Daycare*, dan biaya dukungan layanan *Call Centre* 151.
2. Satker Balai Pengelola Transportasi Darat Jawa Timur sebesar Rp33.499.437.913,00 antara lain berupa realisasi belanja honor-honor pramubakti dan petugas kebersihan/keamanan, pembelian obat-obatan, dan belanja keperluan rumah tangga kantor.
3. Satker Balai Pengelola Transportasi Darat Jawa Tengah dan di Yogyakarta sebesar Rp28.642.091.193,00 (bruto) dengan pengembalian belanja sebesar Rp5.408.000,00 sehingga jumlah Belanja Keperluan Perkantoran (netto) sebesar Rp28.636.683.193,00 antara lain berupa belanja keperluan rumah tangga, honor-honor pramubakti dan petugas kebersihan/keamanan, honor jasa keahlian teknis dan administrasi bidang transportasi darat.
4. Satker BPTJ sebesar Rp17.838.614.991,00 antara lain berupa belanja keperluan sehari-hari perkantoran, biaya konsumsi rapat kerja rapat koordinasi, honorarium

PPNPN, honorarium tenaga pengamanan, honorarium tenaga pengemudi, honorarium tenaga penunjang, honorarium tenaga kebersihan, uang lembur dan uang makan tenaga pengamanan, pengemudi, petugas kebersihan dan pramubakti, serta peralatan dan perlengkapan kantor BPTJ.

B.2.2.3 Belanja Barang Non Operasional

Belanja Barang Non Operasional Rp5,14 triliun

Belanja Barang Non Operasional merupakan pembelian barang dan/atau jasa yang habis pakai dikaitkan dengan strategi pencapaian target kinerja suatu satuan kerja dan umumnya pelayanan yang bersifat eksternal. Pada Kementerian Perhubungan Belanja Barang Operasional Tahun Anggaran 2023 dan Tahun Anggaran 2022 adalah sebesar Rp5.135.514.109.654,00 dan Rp5.232.264.424.258,00. Rincian uraian jenis Belanja Jasa adalah sebagai berikut.

Tabel B.17. Uraian Jenis Belanja Barang Non Operasional

(*dalam Rupiah*)

No	URAIAN JENIS BELANJA	REALISASI TA 2023	REALISASI TA 2022	Naik (Turun)	
				Jumlah	%
1	Belanja Bahan	265.478.610.372,00	226.432.884.268,00	39.045.726.104,00	17,24
2	Belanja Honor Output Kegiatan	178.683.249.558,00	264.077.537.194,00	(85.394.287.636,00)	(32,34)
3	Belanja Rugi Selisih Kurs Uang Persediaan	137.062.920,00	15.864.714,00	121.198.206,00	763,95
4	Belanja Barang Non Operasional Lainnya	4.686.070.479.531,00	4.664.553.644.603,00	21.516.834.928,00	0,46
5	Belanja Barang Non Operasional kepada BLU dalam Satu	4.605.480.000,00	2.875.908.000,00	1.729.572.000,00	60,14
6	Belanja Barang Non Operasional - Penanganan Pandemi	2.943.322.164,00	73.742.281.931,00	(70.798.959.767,00)	(96,01)
7	Belanja Peralatan dan Mesin - Ekstrakomptabel	2.486.356.990,00	878.486.697,00	1.607.870.293,00	183,03
8	Belanja Gedung dan Bangunan - Ekstrakomptabel	0,00	329.246.560,00	(329.246.560,00)	(100,00)
9	Belanja Aset Tetap Lainnya - Ekstrakomptabel	0,00	413.660.000,00	(413.660.000,00)	(100,00)
	Jumlah Belanja Kotor	**5.140.404.561.535,00**	**5.233.319.513.967,00**	**(92.914.952.432,00)**	**(1,78)**
	Pengembalian Belanja	4.890.451.881,00	1.055.089.709,00	3.835.362.172,00	363,51
	Jumlah Belanja Bersih	**5.135.514.109.654,00**	**5.232.264.424.258,00**	**(96.750.314.604,00)**	**(1,85)**

Dari rincian jenis Belanja Non Operasional pada tabel di atas, nilai Belanja Barang Non Operasional Lainnya merupakan nilai yang paling signifikan yaitu sebesar Rp4.686.070.479.531,00. Atas nilai Belanja Barang Non Operasional Lainnya tersebut realisasi terbesar terdapat pada Ditjen Perhubungan Laut sebesar Rp2.207.918.885.412,00 (bruto) dengan pengembalian belanja sebesar Rp2.353.628.334,00 sehingga nilai Belanja Barang Non Operasional Lainnya (netto) sebesar Rp2.205.565.257.078,00 yang tersebar di 88 satker, dimana Satker Peningkatan Keselamatan Lalu Lintas Angkutan Laut Pusat memiliki nilai terbesar Rp1.360.028.564.245,00 (bruto) dengan pengembalian belanja Rp2.316.488.499,00 sehingga Belanja Barang Non Operasional Lainnya (netto) sebesar

Rp1.357.712.075.746,00 yang terdiri dari 2 (dua) kegiatan besar yaitu Belanja Subsidi Perintis dan Belanja Subsidi Tol Laut.

Subsidi perintis pada Direktorat Jenderal Perhubungan Laut merupakan kegiatan pelayanan yang diberikan dengan tujuan untuk memberikan fasilitas transportasi angkutan laut di daerah 3 T (Tertinggal, Terdepan, Terluar). Sedangkan Tol laut merupakan program nasional yang dilatarbelakangi karena adanya disparitas harga yang cukup tinggi antara wilayah barat dan timur. Pertumbuhan ekonomi yang terpusat di Pulau Jawa mengakibatkan transportasi laut di Indonesia tidak efisien dan mahal karena tidak adanya muatan balik dari wilayah-wilayah yang pertumbuhan ekonominya rendah, khususnya di Kawasan Timur Indonesia. Pada prinsipnya tol laut merupakan penyelenggaraan angkutan laut secara tetap dan teratur yang menghubungkan pelabuhan-pelabuhan hub disertai feeder dari Sumatera hingga ke Papua dengan menggunakan kapal-kapal berukuran besar sehingga diperoleh manfaat ekonomisnya.

Adapun Belanja Barang Non Operasional Lainnya pada Ditjen Perhubungan Darat adalah sebesar Rp1.320.048.682.667,00 (bruto) dengan pengembalian belanja sebesar Rp1.153.674.586,00 sehingga nilai Belanja Barang Non Operasional (netto) sebesar Rp1.318.895.008.081,00 pada 39 Satker. Realisasi terbesar terdapat pada 2 (dua) Satker yaitu Satker Direktorat Angkutan Jalan sebesar Rp706.977.782.116,00 (bruto) dengan pengembalian belanja sebesar Rp228.218.000,00 sehingga nilai Belanja Barang Non Operasional (netto) sebesar Rp706.749.564.116,00 dan Satker Direktorat Transportasi Sungai Danau dan Penyeberangan Rp75.529.577.000,00. Pada Satker Direktorat Angkutan Jalan merupakan realisasi program pemberian layanan angkutan umum melalui skema *Buy The Services* (BTS) pada 10 kota besar di Indonesia, sedangkan pada Satker Direktorat Transportasi Sungai Danau dan Penyeberangan antara lain berupa subsidi pengoperasian Kapal Penyeberangan Perintis (subsidi ro-ro *long distance,* subsidi angkutan sungai, danau, dan penyeberangan, subsidi angkutan penyeberangan perintis, dan subsidi pengoperasian kapal angkutan perintis).

Skema *Buy The Service* atau BTS untuk angkutan massal perkotaan adalah mekanisme pembelian layanan angkutan massal oleh pemerintah, dalam hal ini Kementerian Perhubungan, kepada operator dengan mekanisme lelang berdasarkan Standar Pelayanan Minimum (SPM) atau *Quality Licensing* yang memenuhi aspek kenyamanan, keamanan, keselamatan, keterjangkauan, kesetaraan serta memenuhi aspek kesehatan. Jadi dalam skema ini, pemerintah hanya memfokuskan diri untuk mengevaluasi kinerja layanan yang dijalankan oleh operator. BTS merupakan pengembangan dari program sebelumnya, yaitu *Bus Rapid Transit* (BRT), di mana pemerintah membeli bus yang kemudian diserahkan kepada pemerintah daerah untuk dikelola. Skema ini diatur melalui Peraturan Menteri Perhubungan Nomor 9 Tahun 2020 tentang Pemberian Subsidi Angkutan Penumpang Umum Perkotaan, sebagaimana terakhir diubah dengan PM Nomor 2 Tahun 2023.

Belanja Barang Non Operasional Lainnya pada Ditjen Perhubungan Udara sebesar Rp573.424.352.703,00 (bruto) dengan pengembalian belanja sebesar Rp29.040.000,00 sehingga nilai Belanja Barang Non Operasional Lainnya (netto) sebesar

Rp573.395.312.703,00 pada 112 Satker. Realisasi terbesar terdapat pada Bandar Udara Mozes Kilangin-Timika sebesar Rp84.280.143.168,00, berupa belanja subsidi angkutan udara perintis, subsidi angkutan kargo perintis, Angkutan BBM Angkutan Udara Perintis dan subsidi operasi angkutan udara kargo.

Ruang lingkup kegiatan angkutan udara perintis dibagi menjadi 2:

1. Angkutan Udara Perintis, merupakan kegiatan angkutan udara niaga dalam negeri yang melayani jaringan dan rute penerbangan untuk menghubungkan daerah terpencil dan tertinggal atau daerah yang belum terlayani oleh moda transportasi lain dan secara komersial belum menguntungkan (termasuk daerah yang terkena bencana) dengan diberikan subsidi operasi angkutan udara. Angkutan Udara Perintis dibagi lagi menjadi 2, yaitu Angkutan Udara Perintis Penumpang dan Angkutan Udara Perintis Kargo.
2. Subsidi Angkutan Udara Kargo, merupakan kegiatan angkutan udara kargo dalam negeri yang melayani rute penerbangan dari dan ke bandar udara yang ditetapkan dengan diberikan subsidi operasi angkutan udara. Selain itu juga terdapat Kegiatan Pendukung berupa Angkutan Bahan Bakar Minyak (BBM) yang merupakan Kegiatan yang mendukung program perintis penumpang dan perintis kargo dengan memberikan subsidi biaya angkut BBM di lokasi yang tidak terdapat depo pengisian Avtur.

Kriteria rute Perintis antara lain:

1. Sulit Aksesbilitas (ketersediaan moda lain, waktu tempuh lebih dari 8jam, dan jadwal yang tidak berkesinambungan);
2. Daerah Perbatasan;
3. Pulau-pulau kecil terluar berdasarkan penetapan Presiden.

Subsidi Biaya Operasi Angkutan Udara Perintis diberikan untuk kegiatan angkutan penumpang dan kargo. Untuk kegiatan penumpang diberikan setelah dikurangi pendapatan dari target penumpang. Sedangkan untuk Subsidi Angkutan Bahan Bakar Minyak diberikan untuk mengompensasi ongkos angkut pada bandara yang tidak memiliki depo pengisian bahan bakar sehingga harganya sama dengan bandara yang memiliki depo.

Adapun realisasi Belanja Barang Non Operasional - Penanganan Pandemi COVID-19 sebesar Rp2.943.322.164,00 merupakan biaya konsumsi rapat serta pengadaan Alat Uji Medis/Rapid test dan sejenisnya yang tidak memenuhi kriteria persediaan atau peralatan dan mesin.

Belanja Kontribusi dan Kompensasi Rp267,99 miliar

B.2.2.4 Belanja Kontribusi dan Kompensasi

Realisasi Belanja Kontribusi dan Kompensasi Kementerian Perhubungan Tahun Anggaran 2023 dan Tahun Anggaran 2022 adalah sebesar Rp267.993.670.456,00 dan Rp52.517.174.707,00.

Tabel B.18. Uraian Jenis Belanja Kontribusi dan Kompensasi

(*dalam Rupiah*)

No	URAIAN JENIS BELANJA	REALISASI TA 2023	REALISASI TA 2022	Naik (Turun)	
				Jumlah	%
1	Belanja Kontribusi pada Organisasi Internasional dan Trust	503.852.272,00	467.614.590,00	36.237.682,00	7,75
2	Belanja Ketersediaan Layanan (Availability Payment)	267.489.818.184,00	52.049.560.117,00	215.440.258.067,00	413,91
	Jumlah Belanja Kotor	**267.993.670.456,00**	**52.517.174.707,00**	**215.476.495.749,00**	**410,30**
	Pengembalian Belanja	0,00	0,00	0,00	0,00
	Jumlah Belanja Bersih	**267.993.670.456,00**	**52.517.174.707,00**	**215.476.495.749,00**	**410,30**

Belanja Kontribusi pada Organisasi Internasional dan *Trust Fund* terdapat pada Kantor Pusat Ditjen Perhubungan Laut sebesar Rp503.852.272,00 merupakan realisasi belanja kontribusi tahunan pada organisasi internasional yaitu Tokyo MoU dan *International Association of Marine Aids to Navigation and Lighthouse Authorities* (IALA). Tokyo MoU merupakan organisasi *Port State Control* (PSC) yang terdiri dari 20 negara anggota di Asia Pasifik. Organisasi ini bertujuan mengurangi pengoperasian kapal di bawah standard internasional lewat kerja sama kontrol di masing-masing negara anggota. Sedangkan IALA adalah suatu badan dunia non pemerintah yang bersama para wakil dari negara-negara penyelenggara Sarana Bantu Navigasi-Pelayaran (SBNP) untuk saling tukar informasi dan merekomendasikan improvisasi-improvisasi untuk Sarana Bantu Navigasi-Pelayaran berdasarkan teknologi terkini.

Sedangkan Belanja Kompensasi adalah Belanja Ketersediaan Layanan (*Availability Payment*) pada Balai Pengelola Kereta Api Sulawesi Selatan sebesar Rp267.489.818.184,00 merupakan realisasi belanja barang kewajiban pembayaran atas Ketersediaan Layanan (*Avaibility Payment*) untuk penyelenggaraan prasarana perkeretaapian umum Makassar-Pare-Pare.

B.2.2.5 Belanja Barang Persediaan

Belanja Barang Persediaan Rp301,47 miliar

Belanja Barang Persediaan merupakan pengeluaran belanja dalam rangka membeli barang persediaan sesuai dengan Peraturan Menteri Keuangan. Realisasi Belanja Barang Persediaan Kementerian Perhubungan Tahun Anggaran 2023 dan Tahun Anggaran 2022 adalah sebesar Rp301.471.415.122,00 dan Rp383.955.217.338,00. Rinciannya adalah sebagai berikut.

Tabel B.19. Uraian Jenis Belanja Barang Persediaan

(*dalam Rupiah*)

No	Uraian Jenis Belanja	Realisasi TA 2023	Realisasi TA 2022	Naik (Turun)	
				Jumlah	%
1	Belanja Barang Persediaan Barang Konsumsi	287.114.987.856,00	340.018.859.842,00	(52.903.871.986,00)	(15,56)
2	Belanja Barang Persediaan Amunisi	91.930.000,00	99.100.800,00	(7.170.800,00)	(7,24)
3	Belanja Barang Persediaan Pita Cukai, Meterai dan Leges	516.882.800,00	571.169.000,00	(54.286.200,00)	(9,50)
4	Belanja Barang Persediaan bahan baku	1.077.520.000,00	434.000,00	1.077.086.000,00	248.176,50

No	Uraian Jenis Belanja	Realisasi TA 2023	Realisasi TA 2022	Naik (Turun)	
				Jumlah	%
5	Belanja Barang Persediaan Lainnya	1.366.875.184,00	1.852.401.658,00	(485.526.474,00)	(26,21)
6	Belanja Barang Persediaan - Penanganan Pandemi COVID-	11.351.873.912,00	41.413.252.038,00	(30.061.378.126,00)	(72,59)
	Jumlah Belanja Kotor	**301.520.069.752,00**	**383.955.217.338,00**	**(82.435.147.586,00)**	**(21,47)**
	Pengembalian Belanja	48.654.630,00	0,00	48.654.630,00	0,00
	Jumlah Belanja Bersih	**301.471.415.122,00**	**383.955.217.338,00**	**(82.483.802.216,00)**	**(21,48)**

Belanja Barang Persediaan paling signifikan adalah Belanja Barang Persediaan Barang Konsumsi sebesar Rp287.114.987.856,00, dimana nilai yang paling signifikan terdapat pada Ditjen Perhubungan Darat yaitu Satker Direktorat Sarana Transportasi Jalan sebesar Rp33.727.320.680,00, berupa pengadaan blanko Sertifikat Registrasi Uji Tipe (SRUT), Kartu Uji (Kartu Pintar), dan Tanda Uji (Stiker). Belanja Barang Persediaan Barang Konsumsi pada Satker-Satker Kementerian Perhubungan umumnya berupa Alat Tulis Kantor, bahan cetakan, dan perlengkapan kantor lainnya yang digunakan dalam kegiatan operasional kantor sehari-hari.

Belanja Jasa Rp1,33 triliun

B.2.2.6 Belanja Jasa

Belanja Jasa merupakan pengeluaran anggaran belanja negara dalam rangka pembelian atas layanan suatu jasa sesuai dengan Peraturan Menteri Keuangan. Realisasi Belanja Jasa Kementerian Perhubungan Tahun Anggaran 2023 dan Tahun Anggaran 2022 adalah sebesar Rp1.325.556.124.656,00 dan Rp1.132.416.844.451,00. Rincian uraian jenis Belanja Jasa adalah sebagai berikut.

Tabel B.20. Uraian Jenis Belanja Jasa

(*dalam Rupiah*)

No	Uraian Jenis Belanja	Realisasi TA 2023	Realisasi TA 2022	Naik (Turun)	
				Jumlah	%
1	Belanja Langganan Listrik	308.948.778.124,00	288.531.989.689,00	20.416.788.435,00	7,08
2	Belanja Langganan Telepon	12.558.589.609,00	13.691.749.796,00	(1.133.160.187,00)	(8,28)
3	Belanja Langganan Air	16.563.175.819,00	16.756.274.963,00	(193.099.144,00)	(1,15)
4	Belanja Langganan Daya dan Jasa Lainnya	112.781.400.602,00	92.416.667.585,00	20.364.733.017,00	22,04
5	Belanja Jasa Pos dan Giro	2.502.338.819,00	3.342.561.789,00	(840.222.970,00)	(25,14)
6	Belanja Jasa Konsultan	282.771.348.336,00	313.557.461.499,00	(30.786.113.163,00)	(9,82)
7	Belanja Sewa	184.621.026.498,00	182.800.326.168,00	1.820.700.330,00	1,00
8	Belanja Jasa Profesi	49.217.038.260,00	42.002.510.387,00	7.214.527.873,00	17,18
9	Belanja Jasa kepada BLU dalam Satu Kementerian	4.080.035.990,00	472.376.700,00	3.607.659.290,00	763,73
10	Belanja Jasa Lainnya	351.707.249.164,00	166.718.158.773,00	184.989.090.391,00	110,96
11	Belanja Jasa - Penanganan Pandemi COVID-19	461.865.564,00	12.163.144.652,00	(11.701.279.088,00)	(96,20)
	Jumlah Belanja Kotor	**1.326.212.846.785,00**	**1.132.453.222.001,00**	**193.759.624.784,00**	**17,11**
	Pengembalian Belanja	656.722.129,00	36.377.550,00	620.344.579,00	1.705,30
	Jumlah Belanja Bersih	**1.325.556.124.656,00**	**1.132.416.844.451,00**	**193.139.280.205,00**	**17,06**

Belanja Jasa yang paling signifikan adalah Belanja Jasa Lainnya sebesar Rp351.707.249.164,00 dimana nilai yang paling signifikan terdapat pada Satker Peningkatan Keselamatan Lalu Lintas Angkutan Laut Pusat sebesar Rp74.068.310.614,00 berupa jasa perawatan, perbaikan, pemeliharaan, dan penyediaan layanan teknis pada satker Peningkatan Keselamatan Lalu Lintas Angkutan Laut Pusat.

B.2.2.7 Belanja Pemeliharaan

Belanja Pemeliharaan Rp2,57 triliun

Belanja Pemeliharaan adalah pengeluaran yang dimaksudkan untuk mempertahankan aset tetap atau aset lainnya yang sudah ada ke dalam kondisi normal tanpa memperhatikan besar kecilnya jumlah belanja. Belanja pemeliharaan meliputi antara lain pemeliharaan tanah, pemeliharaan gedung dan bangunan kantor, rumah dinas, kendaraan bermotor dinas, perbaikan peralatan dan sarana gedung, jalan, jaringan irigasi, peralatan mesin dan lain-lain sarana yang berhubungan dengan penyelenggaraan pemerintahan.

Pada Kementerian Perhubungan realisasi Belanja Pemeliharaan Tahun Anggaran 2023 dan Tahun Anggaran 2022 adalah masing-masing sebesar Rp2.568.292.569.890,00 dan Rp2.295.650.528.444,00. Berikut uraian jenis Belanja Pemeliharaan sebagai berikut.

Tabel B.21. Uraian Jenis Belanja Pemeliharaan

(*dalam Rupiah*)

No	Uraian Jenis Belanja	Realisasi TA 2023	Realisasi TA 2022	Naik (Turun)	
				Jumlah	%
1	Belanja Pemeliharaan Gedung dan Bangunan	543.229.530.166,00	541.978.251.340,00	1.251.278.826,00	0,23
2	Belanja Barang Persediaan Pemeliharaan Gedung dan	3.845.025.681,00	4.186.005.583,00	(340.979.902,00)	(8,15)
3	Belanja Pemeliharaan Gedung dan Bangunan - Penanganan Pandemi COVID 19	312.087.780,00	1.038.286.478,00	(726.198.698,00)	(69,94)
4	Belanja Pemeliharaan Gedung dan Bangunan Lainnya	9.706.916.637,00	1.697.857.255,00	8.009.059.382,00	471,72
5	Belanja Pemeliharaan Peralatan dan Mesin	1.030.875.593.818,00	811.484.473.297,00	219.391.120.521,00	27,04
6	Belanja Bahan Bakar Minyak dan Pelumas (BMP) dan	3.692.731.524,00	9.651.770.845,00	(5.959.039.321,00)	(61,74)
7	Belanja Barang Persediaan Pemeliharaan Peralatan dan	181.379.135.769,00	158.514.363.855,00	22.864.771.914,00	14,42
8	Belanja Asuransi Alat Angkutan Darat/Apung/Udara	10.456.448.130,00	26.982.774,00	10.429.465.356,00	38.652,31
9	Belanja Barang Persediaan Bahan Bakar Minyak dan	9.464.377.405,00		9.464.377.405,00	0,00
10	Belanja Pemeliharaan Peralatan dan Mesin Lainnya	19.144.890.299,00	5.475.276.370,00	13.669.613.929,00	249,66
11	Belanja Pemeliharaan Jalan dan Jembatan	653.459.212.138,00	587.941.287.350,00	65.517.924.788,00	11,14
12	Belanja Pemeliharaan Irigasi	2.146.921.353,00	783.639.494,00	1.363.281.859,00	173,97
13	Belanja Pemeliharaan Jaringan	92.935.471.241,00	141.477.531.973,00	(48.542.060.732,00)	(34,31)
14	Belanja Barang Persediaan Pemeliharaan Jalan dan	95.950.000,00	95.830.000,00	120.000,00	0,13
15	Belanja Barang Persediaan Pemeliharaan Jaringan	0,00	604.750.000,00	(604.750.000,00)	(100,00)
16	Belanja Barang Persediaan Pemeliharaan Lainnya	227.351.992,00	455.245.658,00	(227.893.666,00)	(50,06)
17	Belanja Pemeliharaan Lainnya	12.345.612.178,00	30.596.492.789,00	(18.250.880.611,00)	(59,65)
	Jumlah Belanja Kotor	**2.573.317.256.111,00**	**2.296.008.045.061,00**	**277.309.211.050,00**	**12,08**
	Pengembalian Belanja	5.024.686.221,00	357.516.617,00	4.667.169.604,00	1.305,44
	Jumlah Belanja Bersih	**2.568.292.569.890,00**	**2.295.650.528.444,00**	**272.642.041.446,00**	**11,88**

Belanja Pemeliharaan paling signifikan yaitu Belanja Pemeliharaan Peralatan dan Mesin sebesar Rp1.030.875.593.818,00 pada 587 satker. Realisasi terbesar terdapat pada Satker Peningkatan Keselamatan Lalu Lintas Angkutan Laut Pusat sebesar Rp80.332.249.421,00 berupa *Docking* dan Supervisi Kapal Tol Laut dan Kapal Ternak serta *Emergency Repair* dan Supervisi Kapal Tol Laut dan Ternak.

Selanjutnya untuk Belanja Pemeliharaan Jalan dan Jembatan sebesar Rp653.459.212.138,00 tersebar pada 310 Satker, dimana realisasi terbesar terdapat pada Satker Pengembangan, Peningkatan dan Perawatan Prasarana Perkeretaapian sebesar Rp 502.713.791.714,00 berupa Biaya Perawatan dan Pengoperasian Prasarana Perkeretaapian Milik Negara (*Infrastructure Maintenance Operation* / IMO).

Sedangkan Belanja Pemeliharaan Gedung dan Bangunan-Penanganan Pandemi COVID-19 sebesar Rp312.087.780,00 merupakan pengadaan/pembangunan tempat cuci tangan portabel atau permanen yang merupakan pekerjaan Padat Karya - PEN.

B.2.2.8 Belanja Perjalanan Dalam Negeri

Belanja Perjalanan Dalam Negeri Rp1,75 triliun

Belanja Perjalanan Dalam Negeri merupakan pengeluaran anggaran belanja negara untuk perjalanan dinas jabatan baik di dalam kota, melewati batas kota dan perjalanan dinas pindah sesuai dengan Peraturan Menteri Keuangan. Pada Kementerian Perhubungan Belanja Perjalanan Dinas Dalam Negeri Tahun Anggaran 2023 dan Tahun Anggaran 2022 adalah sebesar Rp1.754.777.687.640,00 dan Rp1.406.514.379.626,00. Dengan perincian sebagai berikut.

Tabel B.22. Uraian Jenis Belanja Perjalanan Dalam Negeri

(*dalam Rupiah*)

No	Uraian Jenis Belanja	Realisasi TA 2023	Realisasi TA 2022	Naik (Turun)	
				Jumlah	%
1	Belanja Perjalanan Dinas Biasa	1.269.111.222.557,00	1.044.574.278.530,00	224.536.944.027,00	21,50
2	Belanja Perjalanan Dinas Tetap	726.339.064,00	605.820.597,00	120.518.467,00	19,89
3	Belanja Perjalanan Dinas Dalam Kota	108.100.989.580,00	79.744.114.641,00	28.356.874.939,00	35,56
4	Belanja Perjalanan Dinas Paket Meeting Dalam Kota	141.616.342.867,00	81.637.400.712,00	59.978.942.155,00	73,47
5	Belanja Perjalanan Dinas - Penanganan Pandemi COVID-19	0,00	225.024.456,00	(225.024.456,00)	(100,00)
6	Belanja Perjalanan Dinas Paket Meeting Luar Kota	236.265.107.736,00	200.391.503.038,00	35.873.604.698,00	17,90
	Jumlah Belanja Kotor	**1.755.820.001.804,00**	**1.407.178.141.974,00**	**348.641.859.830,00**	**24,78**
	Pengembalian Belanja	1.042.314.164,00	663.762.348,00	378.551.816,00	57,03
	Jumlah Belanja Bersih	**1.754.777.687.640,00**	**1.406.514.379.626,00**	**348.263.308.014,00**	**24,76**

Belanja Perjalanan Dinas Dalam Negeri paling signifikan berupa Belanja Perjalanan Biasa sebesar Rp1.269.111.222.557,00 pada 578 satker. Belanja perjalanan biasa terbesar terdapat pada Direktorat Kelaikudaraan dan Pengoperasian Pesawat Udara sebesar Rp34.043.104.725,00.

B.2.2.9 Belanja Perjalanan Luar Negeri

Belanja Perjalanan Luar Negeri Rp59,25 miliar

Belanja Perjalanan Luar Negeri merupakan pengeluaran anggaran belanja negara untuk perjalanan dinas jabatan melewati batas negara dan perjalanan dinas pindah sesuai dengan Peraturan Menteri Keuangan. Pada Kementerian Perhubungan Belanja Perjalanan Dinas Luar Negeri Tahun Anggaran 2023 dan Tahun Anggaran 2022 adalah sebesar Rp59.254.677.191,00 dan Rp30.341.411.247,00. Dengan rincian adalah sebagai berikut.

Tabel B.23. Uraian Jenis Belanja Perjalanan Luar Negeri

(*dalam Rupiah*)

No	Uraian Jenis Belanja	Realisasi TA 2023	Realisasi TA 2022	Naik (Turun)	
				Jumlah	%
1	Belanja Perjalanan Dinas Biasa - Luar Negeri	53.137.073.351,00	25.884.806.617,00	27.252.266.734,00	105,28
2	Belanja Perjalanan Dinas Lainnya - Luar Negeri	6.436.686.979,00	4.458.178.182,00	1.978.508.797,00	44,38
	Jumlah Belanja Kotor	**59.573.760.330,00**	**30.342.984.799,00**	**29.230.775.531,00**	**96,33**
	Pengembalian Belanja	319.083.139,00	1.573.552,00	317.509.587,00	20.177,89
	Jumlah Belanja Bersih	**59.254.677.191,00**	**30.341.411.247,00**	**28.913.265.944,00**	**95,29**

Belanja Perjalanan Luar Negeri paling signifikan berupa Belanja Perjalanan Biasa - Luar Negeri sebesar Rp53.137.073.351,00 pada 53 satker, dimana nilai yang paling signifikan terdapat pada Kantor Pusat Sekretariat Jenderal sebesar Rp3.538.268.417,00 (bruto) dengan pengembalian belanja sebesar Rp21.355.942,00 sehingga jumlah Belanja Perjalanan Luar Negeri (netto) sebesar Rp3.516.912.475,00.

B.2.2.10 Belanja Barang BLU

Belanja Barang BLU Rp1,79 triliun

Belanja Barang BLU merupakan pengeluaran anggaran belanja operasional BLU termasuk pembayaran gaji dan tunjangan pegawai BLU. Pada Kementerian Perhubungan realisasi bersih Belanja Barang BLU Tahun Anggaran 2023 dan Tahun Anggaran 2022 adalah sebesar Rp1.789.701.417.116,00 dan Rp1.435.837.645.329,00. Rincian uraian jenis Belanja BLU adalah sebagai berikut.

Tabel B.24. Uraian Jenis Belanja Barang BLU

(*dalam Rupiah*)

No	Uraian Jenis Belanja	Realisasi TA 2023	Realisasi TA 2022	Naik (Turun)	
				Jumlah	%
1	Belanja Gaji dan Tunjangan	636.622.095.568,00	534.148.233.939,00	102.473.861.629,00	19,18
2	Belanja Barang	637.431.607.877,00	477.669.701.091,00	159.761.906.786,00	33,45
3	Belanja Jasa	152.494.426.122,00	107.400.462.600,00	45.093.963.522,00	41,99
4	Belanja Pemeliharaan	108.729.850.355,00	74.250.827.205,00	34.479.023.150,00	46,44
5	Belanja Perjalanan	90.648.693.899,00	65.071.870.972,00	25.576.822.927,00	39,31
6	Belanja Ketersediaan Layanan BLU	207.676.692,00	413.997.874,00	(206.321.182,00)	(49,84)
7	Belanja Penyediaan Barang dan Jasa BLU Lainnya	82.436.355.156,00	97.229.558.302,00	(14.793.203.146,00)	(15,21)

No	Uraian Jenis Belanja	Realisasi TA 2023	Realisasi TA 2022	Naik (Turun)	
				Jumlah	%
8	Belanja Barang Persediaan Barang Konsumsi - BLU	69.632.190.204,00	61.961.274.593,00	7.670.915.611,00	12,38
9	Belanja Barang Persediaan Pemeliharaan - BLU	8.119.343.593,00	10.721.357.425,00	(2.602.013.832,00)	(24,27)
10	Belanja Barang Persediaan Lainnya - BLU	1.856.176.600,00	1.788.827.444,00	67.349.156,00	3,76
11	Belanja Barang BLU kepada BLU Lain Dalam Satu Kementerian Negara/Lembaga	0,00	0,00	0,00	0,00
12	Belanja Jasa BLU kepada BLU Lain dalam Satu Kementerian	163.122.000,00	123.339.500,00	39.782.500,00	32,25
13	Belanja Barang BLU - Penanganan Pandemi COVID-19	126.581.000,00	3.395.043.377,00	(3.268.462.377,00)	(96,27)
14	Belanja Barang Persediaan BLU - Penanganan Pandemi Pandemi COVID-19	38.850.000,00	711.264.000,00	(672.414.000,00)	(94,54)
15	Belanja Jasa BLU - Penanganan Pandemi COVID-19	0,00	65.716.439,00	(65.716.439,00)	(100,00)
16	Belanja Peralatan dan Mesin - Ekstrakomptabel BLU	979.183.500,00	886.446.268,00	92.737.232,00	10,46
17	Belanja Gedung dan Bangunan - Ekstrakomptabel BLU	218.157.600,00	17.000.000,00	201.157.600,00	1.183,28
	Jumlah Belanja Kotor	**1.789.704.310.166,00**	**1.435.854.921.029,00**	**353.849.389.137,00**	**24,64**
	Pengembalian Belanja	2.893.050,00	17.275.700,00	(14.382.650,00)	(83,25)
	Jumlah Belanja Bersih	**1.789.701.417.116,00**	**1.435.837.645.329,00**	**353.863.771.787,00**	**24,65**

Belanja Barang BLU paling signifikan adalah Belanja Barang sebesar Rp637.431.607.877,00 pada 40 satker BLU dan Belanja Gaji dan Tunjangan sebesar Rp636.622.095.568,00 pada 26 satker BLU. Jumlah satker BLU di Kementerian Perhubungan sampai dengan tahun 2023 sebanyak 42 satker BLU.

Terdapat beberapa satker BLU yang tidak menggunakan akun Belanja Gaji dan Tunjangan (525111) dikarenakan belum mengimplementasikan remunerasi. Realisasi Belanja Barang dan Belanja Gaji dan Tunjangan terbesar adalah pada Politeknik Ilmu Pelayaran Makassar dengan Belanja Barang (525112) sebesar Rp85.533.118.200,00 berupa Pembinaan Kesamaptaan pegawai dan kebutuhan perkantoran serta Belanja Gaji dan Tunjangan (525111) sebesar Rp78.825.130.048 pembayaran gaji dan tunjangan pegawai BLU.

Belanja Barang Persediaan BLU - Penanganan Pandemi COVID-19 sebesar Rp38.850.000,00 merupakan pengadaan masker/*hand sanitizer*/alat rapid test dan sejenisnya dalam rangka mendukung kegiatan kantor. Selain itu, Belanja Barang BLU -

Penanganan Pandemi COVID-19 sebesar Rp126.581.000,00 pengadaan lisensi *video conference,* serta biaya penyemprotan disinfektan.

B.2.2.11 Belanja Barang untuk Diserahkan kepada Masyarakat/Pemda

Belanja Barang untuk Diserahkan kepada Masyarakat/ Pemda Rp275,32 miliar

Belanja Barang untuk Diserahkan kepada Masyarakat/Pemda merupakan pengeluaran anggaran belanja negara untuk pengadaan barang yang dapat berupa tanah, peralatan dan mesin, gedung dan bangunan, serta peralatan dan mesin dalam rangka penanganan Pandemi COVID-19 untuk diserahkan kepada masyarakat/pemerintah daerah sesuai dengan Peraturan Menteri Keuangan yang mengatur mengenai mekanisme pelaksanaan anggaran bantuan Pemerintah pada Kementerian Negara/Lembaga.

Realisasi Belanja Barang untuk Diserahkan kepada Masyarakat/Pemda pada Kementerian Perhubungan Tahun Anggaran 2023 dan Tahun Anggaran 2022 adalah sebesar Rp275.316.503.864,00 dan Rp270.036.769.252,00. Rincian uraian jenis Belanja Barang untuk Diserahkan kepada Masyarakat/Pemda adalah sebagai berikut.

Tabel B.25. Uraian Jenis Belanja Barang untuk Diserahkan kepada Masyarakat/Pemda

(*dalam Rupiah*)

No	Uraian Jenis Belanja	Realisasi TA 2023	Realisasi TA 2022	Naik (Turun)	
				Jumlah	%
1	Belanja Peralatan Dan Mesin Untuk Diserahkan Kepada Masyarakat /Pemda	154.703.094.002,00	113.682.916.285,00	41.020.177.717,00	36,08
2	Belanja Gedung Dan Bangunan Untuk Diserahkan Kepada Masyarakat/ Pemda	111.198.228.062,00	152.882.683.177,00	(41.684.455.115,00)	(27,27)
3	Belanja Jalan, Irigasi Dan Jaringan Untuk Diserahkan Kepada Masyarakat/ Pemda	2.570.125.000,00	0,00	2.570.125.000,00	0,00
4	Belanja Barang Fisik Lainnya Untuk Diserahkan Kepada Masyarakat/ Pemda	6.962.785.200,00	993.900.863,00	5.968.884.337,00	600,55
5	Belanja Peralatan Dan Mesin Untuk Diserahkan kepada Masyarakat /Pemda	0,00	2.491.259.000,00	(2.491.259.000,00)	(100,00)
	Jumlah Belanja Kotor	**275.434.232.264,00**	**270.050.759.325,00**	**5.383.472.939,00**	**1,99**
	Pengembalian Belanja	117.728.400,00	13.990.073,00	103.738.327,00	741,51
	Jumlah Belanja Bersih	**275.316.503.864,00**	**270.036.769.252,00**	**5.279.734.612,00**	**1,96**

Belanja Barang untuk Diserahkan kepada Masyarakat/Pemda yang paling signifikan adalah Belanja Gedung dan Bangunan Untuk Diserahkan kepada Masyarakat/Pemda sebesar Rp154.703.094.002,00 pada 25 satker, dimana nilai yang paling signifikan terdapat pada Direktorat Angkutan Jalan sebesar Rp84.750.900.000,00 yang merupakan Pengadaan Bus Ukuran Minibus Sekolah 186 unit yang akan dihibahkan kepada Pemerintah Provinsi DKI Jakarta.

B.2.2.12 Belanja Barang Lainnya untuk diserahkan kepada Masyarakat/ Pemda

Belanja Barang Lainnya untuk Diserahkan kepada Masyarakat/ Pemda Rp13,10 miliar

Belanja Barang Lainnya untuk Diserahkan kepada Masyarakat/Pemda merupakan pengeluaran barang bantuan lainnya untuk diserahkan kepada masyarakat/pemerintah daerah sesuai dengan Peraturan Menteri Keuangan yang mengatur mengenai Mekanisme Pelaksanaan Anggaran Bantuan Pemerintah pada Kementerian Negara/Lembaga. Pada Kementerian Perhubungan Belanja Barang Lainnya untuk Diserahkan kepada Masyarakat/Pemda per 31 Desember 2023 dan 31 Desember 2022 adalah sebesar Rp13.098.531.025,00 dan Rp3.370.450.026,00, dengan rincian sebagai berikut.

Tabel B.26. Uraian Jenis Belanja Barang Lainnya untuk Diserahkan kepada Masyarakat/Pemda

(*dalam Rupiah*)

No	Uraian Jenis Belanja	Realisasi TA 2023	Realisasi TA 2022	Naik (Turun)	
				Jumlah	%
1	Belanja Barang Bantuan Lainnya Untuk Diserahkan Kepada Masyarakat/Pemda	13.098.531.025,00	3.218.507.984,00	9.880.023.041,00	306,98
2	Belanja Barang untuk Bantuan Lainnya Untuk Diserahkan kepada Masyarakat/Pemda	0,00	151.942.042,00	(151.942.042,00)	(100,00)
	Jumlah Belanja Kotor	**13.098.531.025,00**	**3.370.450.026,00**	**9.728.080.999,00**	**288,63**
	Pengembalian Belanja	0,00	0,00	0,00	0,00
	Jumlah Belanja Bersih	**13.098.531.025,00**	**3.370.450.026,00**	**9.728.080.999,00**	**288,63**

Belanja Barang Lainnya untuk Diserahkan kepada Masyarakat/Pemda yang paling signifikan adalah Belanja Barang Bantuan Lainnya untuk diserahkan kepada Masyarakat/Pemda (526311) sebesar Rp13.098.531.025,00 pada 6 satker yakni 5 satker Ditjen Perhubungan Darat yaitu Balai Pengelola Transportasi Darat Kelas II Maluku Utara, Balai Pengelola Transportasi Darat Kelas II Papua Barat, Balai Pengelola Transportasi Darat Kelas II Sulawesi Tenggara, Balai Pengelola Transportasi Darat Kelas II Papua dan Balai Pengelola Transportasi Darat (BPTD) Kelas II Jawa Tengah. Serta pada Eselon I BPSDM Perhubungan yaitu satker Politeknik Transportasi Sungai, Danau dan Penyeberangan Palembang.

Belanja Barang Lainnya untuk diserahkan kepada Masyarakat/Pemda dengan nilai paling tinggi yaitu pada Balai Pengelola Transportasi Darat (BPTD) Kelas II Jawa Tengah senilai Rp 3.748.349.950,00 merupakan pekerjaan Bantuan Teknis Perlengkapan Jalan di Provinsi Jawa Tengah dan DI Yogyakarta berupa Pengadaan dan Pemasangan Alat Penerangan Jalan lengan tunggal serta Supervisi Kegiatan Bantuan Teknis Perlengkapan Jalan Jawa Tengah dan DI. Yogyakarta.

B.2.3 Belanja Modal

Belanja Modal Rp15,37 Triliun

Belanja modal adalah pengeluaran anggaran untuk perolehan aset tetap dan aset lainnya yang memberi manfaat lebih dari satu periode akuntansi. Realisasi Belanja Modal Tahun Anggaran 2023 dan Tahun Anggaran 2022 adalah sebesar Rp15.369.187.625.870,00 dan Rp14.946.040.974.553,00. Realisasi Belanja Modal Tahun Anggaran 2023 mengalami kenaikan sebesar 2,83% dari realisasi Belanja Modal Tahun Anggaran 2022. Perbandingan Belanja Modal Tahun Anggaran 2023 dan Tahun Anggaran 2022 disajikan dalam tabel berikut.

Tabel B.27. Perbandingan Realisasi Belanja Modal
Tahun Anggaran 2023 dan 2022

(*dalam Rupiah*)

No	Uraian Jenis Belanja	Realisasi TA 2023	Realisasi TA 2022	Naik (Turun)	
				Jumlah	%
1	Belanja Modal Tanah	869.359.063.910,00	1.176.733.425.887,00	(307.374.361.977,00)	(26,12)
2	Belanja Modal Peralatan dan Mesin	2.699.025.886.933,00	1.769.162.427.679,00	929.863.459.254,00	52,56
3	Belanja Modal Gedung dan Bangunan	2.377.968.466.092,00	2.755.921.301.837,00	(377.952.835.745,00)	(13,71)
4	Belanja Modal Jalan, Irigasi dan Jaringan	8.701.689.481.540,00	8.604.227.337.278,00	97.462.144.262,00	1,13
5	Belanja Modal Lainnya	509.052.144.407,00	503.491.762.883,00	5.560.381.524,00	1,10
6	Belanja Modal BLU	213.994.419.549,00	138.320.138.467,00	75.674.281.082,00	54,71
	Jumlah Belanja Kotor	**15.371.089.462.431,00**	**14.947.856.394.031,00**	**423.233.068.400,00**	**2,83**
	Pengembalian Belanja	1.901.836.561,00	1.815.419.478,00	86.417.083,00	4,76
	Jumlah Belanja	**15.369.187.625.870,00**	**14.946.040.974.553,00**	**423.146.651.317,00**	**2,83**

Rincian perbandingan realisasi belanja modal per 31 Desember 2023 per Eselon I diuraikan dalam **Lampiran B.4.**

B.2.3.1 Belanja Modal Tanah

Belanja Modal Tanah Rp869,36 Miliar

Realisasi Belanja Modal Tanah Tahun Anggaran 2023 dan Tahun Anggaran 2022 adalah masing-masing sebesar Rp869.355.013.910,00 dan Rp1.176.509.307.157,00. Realisasi Belanja Modal Tanah Tahun Anggaran 2023 mengalami penurunan 26,11% dibandingkan realisasi tahun sebelumnya. Rincian dan perbandingan realisasi belanja modal tanah adalah sebagai berikut :

Tabel B.28. Perbandingan Realisasi Belanja Modal Tanah
Tahun Anggaran 2023 dan Tahun Anggaran 2022

(*dalam Rupiah*)

No	Uraian Jenis Belanja	Realisasi TA 2023	Realisasi TA 2022	Naik (Turun)	
				Jumlah	%
1	Belanja Modal Tanah	440.111.049.358,00	793.251.542.866,00	(353.140.493.508,00)	(44,52)
2	Belanja Modal Pembebasan Tanah	50.278.884.140,00	62.180.926.570,00	(11.902.042.430,00)	(19,14)
3	Belanja Modal Pembuatan Sertifikat Tanah	4.170.666.485,00	435.058.460,00	3.735.608.025,00	858,65
4	Belanja Modal Pengurukan dan Pematangan Tanah	15.086.606.200,00	42.571.771.945,00	(27.485.165.745,00)	(64,56)
5	Belanja Modal Biaya Pengukuran Tanah	597.520.350,00	57.600.000,00	539.920.350,00	937,36
6	Belanja Modal Perjalanan Pengadaan Tanah	24.700.000,00	0,00	24.700.000,00	0,00
7	Belanja Modal Tanah atas Pengadaan Tanah PSN yang dilakukan oleh LMAN	359.089.637.377,00	278.236.526.046,00	80.853.111.331,00	29,06
	Jumlah Belanja Kotor	**869.359.063.910,00**	**1.176.733.425.887,00**	**(307.374.361.977,00)**	**(26,12)**
	Pengembalian Belanja	4.050.000,00	224.118.730,00	(220.068.730,00)	(98,19)
	Jumlah Belanja Bersih	**869.355.013.910,00**	**1.176.509.307.157,00**	**(307.154.293.247,00)**	**(26,11)**

Realisasi Belanja Modal Tanah paling signifikan adalah Belanja Modal Tanah (531111) sebesar Rp440.111.049.358,00 pada 15 satker, dimana nilai paling besar terdapat pada Kantor UPBU Pogogul sebesar Rp263.851.313.955,00 yang merupakan pekerjaan peningkatan prasarana sisi udara Pembangunan Bandara Baru Pohuwato.

B.2.3.2 Belanja Modal Peralatan dan Mesin

Belanja Modal Peralatan dan Mesin Rp2,70 trilliun

Realisasi Belanja Modal Peralatan dan Mesin Tahun Anggaran 2023 dan Tahun Anggaran 2022 adalah masing-masing sebesar Rp2.699.006.364.850,00 dan Rp1.767.953.400.496,00. Realisasi Belanja Modal Peralatan dan Mesin mengalami kenaikan sebesar 52,66% dibandingkan realisasi tahun sebelumnya. Rincian dan perbandingan realisasi belanja modal Peralatan dan Mesin adalah sebagai berikut.

Tabel B.29. Perbandingan Realisasi Belanja Modal Peralatan dan Mesin Tahun Anggaran 2023 dan Tahun Anggaran 2022

(*dalam Rupiah*)

No	Uraian Jenis Belanja	Realisasi TA 2023	Realisasi TA 2022	Naik (Turun)	
				Jumlah	%
1	Belanja Modal Peralatan dan Mesin	2.667.919.393.204,00	1.748.140.236.953,00	919.779.156.251,00	52,61
2	Belanja Modal Upah Tenaga Kerja dan Honor Pengelola	11.281.000,00	8.000.000,00	3.281.000,00	41,01
3	Belanja Modal Perencanaan dan Pengawasan Peralatan dan	541.149.590,00	270.265.000,00	270.884.590,00	100,23
4	Belanja Modal Perijinan Peralatan dan Mesin	0,00	197.974.000,00	(197.974.000,00)	(100,00)
5	Belanja Modal Pemasangan Peralatan dan Mesin	199.700.000,00	0,00	199.700.000,00	0,00
6	Belanja Modal Perjalanan Peralatan dan Mesin	167.740.550,00	12.210.000,00	155.530.550,00	1.273,80
7	Belanja Modal Peralatan dan Mesin – Penanganan Pandemi COVID-19	0,00	597.238.000,00	(597.238.000,00)	(100,00)
8	Belanja Penambahan Nilai Peralatan dan Mesin	30.186.622.589,00	19.936.503.726,00	10.250.118.863,00	51,41
	Jumlah Belanja Kotor	**2.699.025.886.933,00**	**1.769.162.427.679,00**	**929.863.459.254,00**	**52,56**
	Pengembalian Belanja	19.522.083,00	1.209.027.183,00	(1.189.505.100,00)	(98,39)
	Jumlah Belanja Bersih	**2.699.006.364.850,00**	**1.767.953.400.496,00**	**931.052.964.354,00**	**52,66**

Belanja Modal Peralatan dan Mesin yang paling signifikan adalah Belanja Modal Peralatan dan Mesin (532111) yaitu sebesar Rp2.667.919.393.204,00 pada 491 satker, dimana satker yang memiliki nilai yang paling besar adalah Satker Direktorat Navigasi Penerbangan sebesar Rp220.152.829.270,00 antara lain berupa:

1. Pengadaan peralatan penunjang Navigasi Penerbangan antara lain berupa *drone*, LIDAR, *Receiver Autonomous Integrity Monitoring*, Monitor Integrasi *Ground Movement Control*, Penunjang Inspektur Navigasi Penerbangan dan pengembangan sistem monitor Sistem Monitoring DNP dan *Building Automation System*
2. Pengadaan dan Pemasangan Sistem *Monitoring* Fasilitas *Surveillance* dan Navigasi Penerbangan Terintegrasi
3. Pengadaan *Air Traffic Situational Awareness*.
4. Pengadaan Perangkat Pengolah data dan komunikasi Penunjang Teknik Navigasi Penerbangan.

B.2.3.3 Belanja Modal Gedung dan Bangunan

Belanja Modal Gedung dan Bangunan Rp2,38 trilliun

Realisasi Belanja Modal Gedung dan Bangunan Tahun Anggaran 2023 dan Tahun Anggaran 2022 adalah masing-masing sebesar Rp2.377.571.038.604,00 dan Rp2.755.865.764.420,00. Realisasi Belanja Modal Gedung dan Bangunan untuk 31 Desember 2023 mengalami penurunan sebesar 13,73% dibandingkan Tahun Anggaran. Rincian dan perbandingan realisasi belanja modal Gedung dan Bangunan adalah sebagai berikut.

Tabel B.30. Perbandingan Realisasi Belanja Modal Gedung dan Bangunan Tahun Anggaran 2023 dan Tahun Anggaran 2022

(*dalam Rupiah*)

No	Uraian Jenis Belanja	Realisasi TA 2023	Realisasi TA 2022	Naik (Turun)	
				Jumlah	%
1	Belanja Modal Gedung dan Bangunan	2.279.242.312.248,00	2.551.390.953.546,00	(272.148.641.298,00)	(10,67)
2	Belanja Modal Upah Tenaga Kerja dan Honor Pengelola	106.408.510,00	0,00	106.408.510,00	0,00
3	Belanja Modal Perencanaan dan Pengawasan Gedung dan	10.689.907.618,00	9.491.620.768,00	1.198.286.850,00	12,62
4	Belanja Modal Perjalanan Gedung dan Bangunan	362.213.152,00	149.985.650,00	212.227.502,00	141,50
5	Belanja Modal Gedung dan Bangunan – Penanganan	0,00	39.709.586.992,00	(39.709.586.992,00)	(100,00)
6	Belanja Penambahan Nilai Gedung dan Bangunan	87.567.624.564,00	155.179.154.881,00	(67.611.530.317,00)	(43,57)
	Jumlah Belanja Kotor	**2.377.968.466.092,00**	**2.755.921.301.837,00**	**(377.952.835.745,00)**	**(13,71)**
	Pengembalian Belanja	397.427.488,00	55.537.417,00	341.890.071,00	615,60
	Jumlah Belanja Bersih	**2.377.571.038.604,00**	**2.755.865.764.420,00**	**(378.294.725.816,00)**	**(13,73)**

Belanja Modal Gedung dan Bangunan yang paling signifikan adalah Belanja Modal Gedung dan Bangunan (533111) yaitu sebesar Rp2.279.242.312.248,00 pada 142 satker, dimana nilai paling besar terdapat pada Direktorat Bandar Udara sebesar Rp330.395.558.746,00 diantaranya pekerjaan :

a. Rencana Teknis Terinci (RTT) Sisi Darat Bandar Udara VVIP IKN diantaranya Pekerjaan Konsultasi RTT Sisi Darat Bandar Udara VVIP IKN, Kajian Tata Letak dan Operasional Bandar Udara, dan Studi Lingkungan Hidup (AMDAL) dan Dokumen ANDALALIN;
b. Pembangunan Fasilitas Sisi Darat Bandar Udara VVIP IKN; serta
c. Rekonstruksi dan Rehabilitasi Bandara Bandar Udara Mutiara SIS Al-Jufri Palu.

B.2.3.4 Belanja Modal Jalan, Irigasi, dan Jaringan

Belanja Modal Jalan, Irigasi, dan Jaringan Rp8,70 triliun

Realisasi Belanja Modal Jalan, Irigasi dan Jaringan Tahun Anggaran 2023 dan Tahun Anggaran 2022 adalah masing-masing Rp8.700.208.644.550,00 dan Rp8.603.900.601.130,00. Realisasi Belanja Modal Jalan, Irigasi dan Jaringan per Tahun Anggaran 2023 mengalami kenaikan sebesar 1,12% dibandingkan Realisasi Belanja Modal Jalan, Irigasi dan Jaringan Tahun Anggaran 2022.

Rincian dan perbandingan realisasi belanja modal Jalan, Irigasi dan Jaringan adalah sebagai berikut.

Tabel B.31. Perbandingan Realisasi Belanja Modal Jalan, Irigasi dan Jaringan Tahun Anggaran 2023 dan Tahun Anggaran 2022

(*dalam Rupiah*)

No	Uraian Jenis Belanja	Realisasi TA 2023	Realisasi TA 2022	Naik (Turun)	
				Jumlah	%
1	Belanja Modal Jalan dan Jembatan	7.343.459.299.450,00	6.803.186.495.299,00	540.272.804.151,00	7,94
2	Belanja Modal Upah Tenaga Kerja dan Honor Pengelola	4.560.000,00	12.980.000,00	(8.420.000,00)	(64,87)
3	Belanja Modal Perencanaan dan Pengawasan Jalan dan	5.619.938.248,00	7.479.518.146,00	(1.859.579.898,00)	(24,86)
4	Belanja Modal Perjalanan Jalan dan Jembatan	101.829.826,00	181.491.250,00	(79.661.424,00)	(43,89)
5	Belanja Modal Irigasi	3.044.618.711,00	39.656.732.300,00	(36.612.113.589,00)	(92,32)
6	Belanja Modal Perjalanan Irigasi	0,00	9.584.392,00	(9.584.392,00)	(100,00)
7	Belanja Modal Jaringan	1.305.563.946.205,00	1.753.700.535.891,00	(448.136.589.686,00)	(25,55)
8	Belanja Modal Perencanaan dan Pengawasan Jaringan	0,00	0,00	0,00	0,00
9	Belanja Penambahan Nilai Jalan dan Jembatan	24.468.260.100,00	0,00	24.468.260.100,00	0,00
10	Belanja Penambahan Nilai Jaringan	19.427.029.000,00	0,00	19.427.029.000,00	0,00
	Jumlah Belanja Kotor	**8.701.689.481.540,00**	**8.604.227.337.278,00**	**97.462.144.262,00**	**1,13**
	Pengembalian Belanja	1.480.836.990,00	326.736.148,00	1.154.100.842,00	353,22
	Jumlah Belanja Bersih	**8.700.208.644.550,00**	**8.603.900.601.130,00**	**96.308.043.420,00**	**1,12**

Belanja Modal Jalan, Irigasi, dan Jaringan yang signifikan adalah Belanja Modal Jalan dan Jembatan (534111) yaitu sebesar Rp7.343.459.299.450,00 pada 91 satker, dimana nilai paling besar terdapat pada Kantor Kesyahbandaran dan Otoritas Pelabuhan (KSOP) Patimban sebesar Rp1.380.594.561.064,00 yang berupa Pembangunan Fasilitas Pelabuhan Patimban Phase 1-2 dan Pembangunan Fasilitas Pendukung pada Back Up Area Pelabuhan Patimban diantaranya Pembangunan Outer Road dan Saluran Drainase Pelabuhan Patimban (Lanjutan TA. 2022) dan Pembangunan Gerbang Masuk Pelabuhan Gate 1 dan Gate 2 Pelabuhan Patimban.

B.2.3.5 Belanja Modal Lainnya

Belanja Modal Lainnya Rp509,05 milliar

Realisasi Belanja Modal Lainnya Tahun Anggaran 2023 dan Tahun Anggaran 2022 adalah masing-masing sebesar Rp509.052.144.407,00 dan Rp503.491.762.883,00. Realisasi Belanja Modal Lainnya per 31 Desember 2023 mengalami kenaikan sebesar 1,10% dibandingkan realisasi Belanja Modal Lainnya Tahun Anggaran 2022. Rincian dan perbandingan realisasi belanja modal lainnya adalah sebagai berikut.

Tabel B.32. Perbandingan Realisasi Belanja Modal Lainnya
Tahun Anggaran 2023 dan Tahun Anggaran 2022

(dalam Rupiah)

No	Uraian Jenis Belanja	Realisasi TA 2023	Realisasi TA 2022	Naik (Turun)	
				Jumlah	%
1	Belanja Modal Lainnya	506.559.456.536,00	502.294.911.883,00	4.264.544.653,00	0,85
2	Belanja Modal Perencanaan dan Pengawasan Aset Tetap	942.834.000,00	0,00	942.834.000,00	0,00
3	Belanja Penambahan Nilai Aset Tetap Lainnya dan/atau	1.549.853.871,00	1.196.851.000,00	353.002.871,00	29,49
	Jumlah Belanja Kotor	**509.052.144.407,00**	**503.491.762.883,00**	**5.560.381.524,00**	**1,10**
	Pengembalian Belanja	0,00	0,00	0,00	0,00
	Jumlah Belanja Bersih	**509.052.144.407,00**	**503.491.762.883,00**	**5.560.381.524,00**	**1,10**

Belanja Modal Lainnya yang signifikan adalah Belanja Modal Lainnya (536111) sebesar Rp506.559.456.536,00 pada 60 satker, dimana nilai yang paling besar terdapat pada satker UPP Jailolo sebesar Rp130.087.202.000,00 yaitu berupa Pekerjaan Pengembangan Fasilitas Laut Pelabuhan Jailolo serta Pelabuhan Matui.

B.2.3.6 Belanja Modal Badan Layanan Umum

Belanja Modal BLU Rp213,99 miliar

Realisasi Belanja Modal Badan Layanan Umum Tahun Anggaran 2023 dan Tahun Anggaran 2022 adalah masing-masing sebesar Rp213.994.419.549,00 dan Rp138.320.138.467,00. Belanja Modal BLU Tahun Anggaran 2023 mengalami kenaikan sebesar 54,71% dibandingkan Realisasi Belanja Modal Lainnya Tahun Anggaran 2022. Rincian realisasi belanja modal BLU sebagai berikut.

Tabel B.33. Perbandingan Realisasi Belanja Modal
Badan Layanan Umum Tahun Anggaran 2023 dan Tahun Anggaran 2022

(*dalam Rupiah)*

No	Uraian Jenis Belanja	Realisasi TA 2023	Realisasi TA 2022	Naik (Turun)	
				Jumlah	%
1	Belanja Modal Tanah - BLU	78.600.000,00	212.400.000,00	(133.800.000,00)	(62,99)
2	Belanja Modal Peralatan dan Mesin - BLU	181.404.941.168,00	110.989.536.114,00	70.415.405.054,00	63,44
3	Belanja Modal Gedung dan Bangunan - BLU	25.821.074.992,00	21.549.456.027,00	4.271.618.965,00	19,82
4	Belanja Modal Jalan, Irigasi dan Jaringan - BLU	2.232.111.445,00	861.654.000,00	1.370.457.445,00	159,05
5	Belanja Modal Lainnya - BLU	4.457.691.944,00	4.707.092.326,00	(249.400.382,00)	(5,30)
	Jumlah Belanja Kotor	**213.994.419.549,00**	**138.320.138.467,00**	**75.674.281.082,00**	**54,71**
	Pengembalian Belanja	0,00	0,00	0,00	0,00
	Jumlah Belanja Bersih	**213.994.419.549,00**	**138.320.138.467,00**	**75.674.281.082,00**	**54,71**

Belanja Modal Badan Layanan Umum (BLU) yang paling signifikan adalah Belanja Modal Peralatan dan Mesin BLU yaitu sebesar Rp181.404.941.168,00 dimana nilai yang paling besar terdapat pada Satker BLU Distrik Navigasi Tanjung Priok sebesar Rp31.859.829.738,00 diantaranya:

1. Rehabilitasi Menara Suar berupa Pengadaan Pembangkit Listrik Tenaga Surya Menara Suar

2. Pengadaan Telekomunikasi Pelayaran berupa:
   a. Upgrade VTS pada Merak dan Tanjung Priok
   b. Upgrade NAVTEX Jakarta, Pengadaan Radio MF / HF dan DSC SROP Kelas III Cirebon, dan Shorebase Marine Radio VHF, Mobile Monitoring dan PC Monitoring
3. Pengadaan Peralatan Bengkel Kenavigasian dan Peralatan Pengamatan Laut

C. PENJELASAN ATAS POS-POS NERACA

C. 1. ASET LANCAR

Aset Lancar Rp6,80 Triliun

Nilai Aset Lancar per 31 Desember 2023 (*Audited*) dan 31 Desember 2022 (*Audited*) adalah masing-masing sebesar Rp6.804.606.458.999,00 dan Rp8.675.178.014.086,00. Aset lancar merupakan aset yang diharapkan segera untuk dapat direalisasikan atau dimiliki untuk dipakai atau dijual dalam waktu 12 (dua belas) bulan sejak tanggal pelaporan. Perincian Aset Lancar pada Kementerian Perhubungan per 31 Desember 2023 (*Audited*) dan 31 Desember 2022 (*Audited*) tersaji pada tabel di bawah ini.

Tabel C.1. Perincian Aset Lancar per 31 Desember 2023 (*Audited*) dan 31 Desember 2022 (*Audited*)

(dalam Rupiah)

No	Uraian	31 Desember 2023 (*Audited*)	31 Desember 2022 (*Audited*)	Kenaikan/ (Penurunan)	%
1	Kas di Bendahara Pengeluaran	611.935.296,00	665.013.496,00	(53.078.200,00)	(7,98)
2	Kas di Bendahara Penerimaan	472.568.701,00	297.629.855,00	174.938.846,00	58,78
3	Kas Lainnya dan Setara Kas	199.522.462.921,00	162.963.569.007,00	36.558.893.914,00	22,43
4	Kas pada Badan Layanan Umum	1.240.694.784.229,00	1.062.525.699.253,00	178.169.084.976,00	16,77
5	Investasi Jangka Pendek- Badan Layanan Umum	39.048.823.536,00	95.390.180.846,00	(56.341.357.310,00)	(59,06)
6	Belanja Dibayar Dimuka (prepaid)	18.333.782.974,00	78.358.116.107,00	(60.024.333.133,00)	(76,60)
7	Pendapatan yang Masih Harus Diterima	144.159.031.663,00	357.732.653.069,00	(213.573.621.406,00)	(59,70)
8	Piutang Bukan Pajak	345.157.272.391,00	631.777.656.653,00	(286.620.384.262,00)	(45,37)
9	Penyisihan Piutang Tidak Tertagih Piutang Bukan Pajak	(158.893.592.484,00)	(127.961.440.492,00)	(30.932.151.992,20)	24,17
10	Bagian Lancar Tagihan Tuntutan Perbendaharaan/Tuntutan Ganti Rugi	24.000.000,00	24.000.000,00	0,00	0,00
11	Penyisihan Piutang Tidak Tertagih - Bagian Lancar Tagihan Tuntutan Perbendaharaan/Tuntutan Ganti Rugi	(120.000,00)	(120.000,00)	0,00	0,00
12	Piutang dari kegiatan Operasional Badan Layanan Umum	76.386.459.075,00	43.561.177.292,00	32.825.281.783,00	75,35
13	Penyisihan Piutang Tidak Tertagih - Piutang dari Kegiatan Operasional BLU	(13.119.730.086,00)	(7.960.056.869,00)	(5.159.673.217,00)	64,82
14	Piutang dari Kegiatan Non Operasional Badan Layanan Umum	29.648.497.746,00	18.583.808.600,00	11.064.689.146,00	59,54
15	Penyisihan Piutang Tidak Tertagih - Piutang dari Kegiatan Non Operasional BLU	(13.742.523.885,00)	(11.520.400.387,00)	(2.222.123.498,00)	19,29
16	Persediaan	4.896.302.806.922,00	6.370.740.527.656,00	(1.474.437.720.734,00)	(23,14)
	TOTAL	**6.804.606.458.999,00**	**8.675.178.014.086,00**	**(1.870.571.555.087,00)**	**(21,56)**

C.1.1. Kas di Bendahara Pengeluaran

Kas di Bendahara Pengeluaran Rp611,93 Juta

Saldo Kas di Bendahara Pengeluaran per 31 Desember 2023 (*Audited*) dan 31 Desember 2022 (*Audited*) adalah sebesar Rp611.935.296,00 dan Rp665.013.496,00. Kas di Bendahara Pengeluaran merupakan kas yang dikuasai, dikelola, dan di bawah tanggung jawab Bendahara Pengeluaran yang berasal dari UP dan sisa TUP. Perincian Kas di Bendahara Pengeluaran per Eselon I tersaji pada tabel di bawah ini.

Tabel C.2. Perincian Kas di Bendahara Pengeluaran per Eselon I

(*dalam Rupiah*)

No	Eselon I	31 Desember 2023 (*Audited*)	31 Desember 2022 (*Audited*)	Kenaikan/ (Penurunan)
1	Sekretariat Jenderal	455.044.611,00	644.707.996,00	(189.663.385,00)
2	Ditjen Perhubungan Darat	146.455.531,00	0,00	146.455.531,00
3	Ditjen Perhubungan Laut	10.435.154,00	20.305.500,00	(9.870.346,00)
Total		**611.935.296,00**	**665.013.496,00**	**(53.078.200,00)**

Atas saldo Kas pada Bendahara Pengeluaran sampai dengan 31 Desember 2023 (*Audited*) masih terdapat sisa saldo Kas Bendahara Pengeluaran, dimana nilai yang paling signifikan terdapat pada Sekretariat Jenderal sebesar Rp455.044.611,00 yang merupakan saldo Kas Bendahara Pengeluaran dan saldo Kas Bendahara Pengeluaran TUP. Adapun penyebab masih terdapat sisa saldo Kas Bendahara Pengeluaran diantaranya adalah karena berasal dari sisa UP/TUP yang belum dipertanggungjawabkan atau belum disetorkan ke Rekening Kas Negara per tanggal neraca. Saldo Kas Bendahara Pengeluaran yang sudah disetorkan ke kas negara di tahun 2024 adalah sebagai berikut.

Tabel C.3. Perincian Penyetoran Kas Di Bendahara Pengeluaran

(*dalam Rupiah*)

No	Eselon I	Nama satker	Kas di Bendahara Pengeluaran	Kas di Bendahara Pengeluaran TUP	Total Kas BP	NTPN	Tanggal
1	SETJEN	Atase Den Haag	9.246.572,00	25.566.829,00	34.813.401,00	8BE925229MUBJ0IP 7D4AB8JO9163VJNT	18 Januari 2024 18 Januari 2024
2	SETJEN	Atase Tokyo	40.097.862,00	154,00	40.098.016,00	E0E2B3977F051TGJ 00A8A8JO9193BS7J 130718JO6EEFFTHD	28 Desember 2023 22 Desember 2024 28 Desember 2023
3	SETJEN	Atase Washington Dc	62.424.045,00	134.325.013,00	196.749.058,00	EA6B01GCACL3G89H DE4A78JO9186O895	25 Januari 2024 25 Januari 2024
4	SETJEN	Atase Kuala Lumpur	1.087.986,00	16.659.145,00	17.747.131,00	77AEF7NAP6J4G3H4 59A06397A1NG0C81	16 Januari 2024 16 Januari 2024
5	SETJEN	Atase Singapura	11.393.982,00	2.953.327,00	14.347.309,00	6522E6QT9C2QRP51 E252645KPSBLKP4U	18 Januari 2024 18 Januari 2024
6	SETJEN	Atase Icao / Montreal	55.829.123,00	231.585,00	56.060.708,00	E4DD82CPQ769O942	16 Januari 2024
7	SETJEN	Atase Jeddah	4.941,00	0,00	4.941,00	Nilainya akan diperhitungkan dengan UP Tahun Anggaran Berjalan	
8	SETJEN	Atase Imco / London	0,00	95.224.047,00	95.224.047,00	B6E875UFPHFRC946	18 Januari 2024
9	DJPD	BPTD Maluku	2.125.500,00	0,00	2.125.500,00	6E56F397A1LD7M45	04 Januari 2024
10	DJPD	Direktorat TSDP	0,00	66.544.000,00	66.544.000,00	849E96QT9BUURM23 85F0C7NAP6HB8M16	05 Januari 2024 05 Januari 2024
11	DJPD	BPTD Sulawesi Tenggara	0,00	3.087.500,00	3.087.500,00	009CE5229MU21P9V	05 Januari 2024
12	DJPD	BPTD Sulawesi Utara	0,00	74.698.531,00	74.698.531,00	E9D2F7NAP6HKPVKM	05 Januari 2024
13	DJPL	KSOP Kotabaru - Batulicin	3.874.900,00	0,00	3.874.900,00	638045227457E17F	09 Januari 2024

No	Eselon I	Nama satker	Kas di Bendahara Pengeluaran	Kas di Bendahara Pengeluaran TUP	Total Kas BP	NTPN	Tanggal
14	DJPL	UPP Waren	4.712.500,00	0,00	4.712.500,00	40D860JUQI0KAJQE	12 Januari 2024
15	DJPL	UPP Belang-Belang	0,00	1.847.754,00	1.847.754,00	9B03D1GCACJTB7LP	15 Januari 2024
		Total	**190.797.411,00**	**421.137.885,00**	**611.935.296,00**		

C.1.2. Kas di Bendahara Penerimaan

Kas di Bendahara Penerimaan Rp472,57 Juta

Saldo Kas di Bendahara Penerimaan per 31 Desember 2023 (*Audited*) dan 31 Desember 2022 (*Audited*) sebesar Rp472.568.701,00 dan Rp297.629.855,00. Saldo Kas di Bendahara Penerimaan mencakup seluruh kas baik saldo rekening di bank maupun saldo uang tunai yang berada di bawah tanggung jawab Bendahara Penerimaan yang sumbernya berasal dari pelaksanaan tugas pemerintahan berupa Penerimaan Negara Bukan Pajak. Saldo kas ini mencerminkan saldo yang berasal dari pungutan yang sudah diterima oleh bendahara penerimaan selaku wajib pungut yang belum disetorkan ke Kas Negara per tanggal neraca. Perincian Saldo Kas di Bendahara Penerimaan per Eselon I tersaji pada tabel berikut:

Tabel C.4. Perincian Kas di Bendahara Penerimaan per Eselon I

(*dalam Rupiah*)

No	Eselon I	31 Desember 2023 (*Audited*)	31 Desember 2022 (*Audited*)	Kenaikan/ (Penurunan)
1	Ditjen Perhubungan Darat	53.053.000,00	215.537.200,00	(162.484.200,00)
2	Ditjen Perhubungan Laut	0,00	82.092.655,00	(82.092.655,00)
3	BPTJ	419.515.701,00	0,00	419.515.701,00
	Total	**472.568.701,00**	**297.629.855,00**	**174.938.846,00**

Atas saldo Kas di Bendahara Penerimaan per 31 Desember 2023, masih terdapat sisa saldo Kas di Bendahara Penerimaan, dimana nilai yang paling signifikan terdapat pada Badan Pengelola Transportasi Jabodetabek senilai Rp419.515.701,00 yang merupakan sisa penerimaan PNBP atas Layanan *Buy The Service* (BTS) yang belum disetorkan oleh bendahara Penerimaan pada 4 Rekening Bendahara Penerimaan yang terdiri dari:

1. Bank BCA KCP Abdul Muis Rp142.843.990,75;
2. Bank BNI KCP Abdul Muis Rp80.017.980,00;
3. Bank BRI KCP Abdul Muis Rp9.713.750,60;
4. Bank Mandiri KCP Kementerian Perhubungan Rp186.939.980,00.

Atas sebagian penerimaan tersebut seluruhnya telah disetorkan ke Kas Negara setelah tanggal Neraca.

C.1.3. Kas Lainnya dan Setara Kas

Kas Lainnya dan Setara Kas Rp199,52 Miliar

Saldo Kas Lainnya dan Setara Kas per 31 Desember 2023 (*Audited*) dan 31 Desember 2022 (*Audited*) adalah sebesar Rp199.522.462.921,00 dan Rp162.963.569.007,00. Perincian Kas Lainnya dan Setara Kas tersaji pada tabel berikut.

Tabel C.5. Perincian Kas Lainnya dan Setara Kas
Per 31 Desember 2023 (*Audited*) dan 31 Desember 2022 (*Audited*)

(*dalam Rupiah*)

No	Eselon I	31 Desember 2023 (*Audited*)	31 Desember 2022 (*Audited*)	Kenaikan/ (Penurunan)
1	Setara Kas Lainnya	0,00	15.000.000.000,00	(15.000.000.000,00)
2	Kas Lainnya di Bendahara Pengeluaran	263.968.143,00	43.135.100,00	220.833.043,00
2	Kas Lainnya di Kementerian Negara/ Lembaga dari Hibah	2.779.090.402,00	5.013.034.109,00	(2.233.943.707,00)
3	Kas Lainnya di Bendahara Penerimaan	574.176.742,00	0,00	574.176.742,00
4	Kas Lainnya di BLU	195.905.227.634,00	142.907.399.798,00	52.997.827.836,00
	Total	**199.522.462.921,00**	**162.963.569.007,00**	**36.558.893.914,00**

Adapun penjelasan Perincian kas dimaksud sebagai berikut.

1. Kas Lainnya di Bendahara Pengeluaran Rp263.968.143,00 merupakan kas yang berada di bawah tanggung jawab Bendahara Pengeluaran yang bukan berasal dari UP baik saldo rekening di Bank maupun saldo uang tunai. Adapun nilai paling signifikan terdapat pada dan Satker Peningkatan Kepelabuhanan Pusat sebesar Rp173.846.200,00 yang sudah dibayarkan kepada Pihak Ketiga (PT Wittevven Bos Indonesia) atas Pekerjaan Laporan Dokumen Panduan *Building Information Modeling* (BIM) pada tanggal 02 Januari 2024;
2. Kas Lainnya di Kementerian Negara/Lembaga dari Hibah terdapat pada Satuan Kerja Peningkatan Fungsi Kenavigasian berupa nilai saldo pada rekening Hibah sebesar Rp2.779.090.402,00 (USD180.004,56 dengan nilai kurs tanggal pelaporan senilai Rp15.439,00). Hibah tersebut berasal dari *Aids to Navigation Fund* (ANF) merupakan salah satu Komponen *Cooperative Mechanism* yang didirikan oleh tiga negara pantai (Indonesia, Malaysia dan Singapura) dengan tujuan untuk menghimpun kontribusi dari *User States* dan *Stakeholders* dalam mengelola dan memelihara Sarana Bantu Navigasi Pelayaran (SBNP) di selat Malaka & Singapura;
3. Kas Lainnya di Bendahara Penerimaan sebesar Rp574.176.742,00 dengan nilai signifikan terdapat pada BPTD Kalimantan Timur sebesar Rp573.177.148,00 berupa pungutan atas tiket pada Pelabuhan Penyeberangan Kariangau yang menjadi hak pihak ketiga (operator Kapal) yang belum ditransfer sampai dengan 31 Desember 2023 dan Unit Pengelola Bandar Udara (UPBU) Budiarto sebesar Rp999.594,00 berupa perubahan selisih kurs US Dollar dengan Rupiah terkait pembayaran jasa penempatan pesawat udara; dan
4. Kas Lainnya di BLU sebesar Rp195.905.227.634,00 merupakan saldo yang terdapat pada rekening Dana Kelolaan Satker BLU yang belum menjadi hak Satker BLU karena

kegiatan belum dilaksanakan yang terdapat pada Ditjen Perhubungan Udara dan Badan Pengembangan SDM Perhubungan.

Perincian saldo Kas Lainnya dan Setara Kas per Satker dapat dilihat di **Lampiran C.1.**

C.1.4. Kas pada Badan Layanan Umum (BLU)

Kas pada BLU Rp1,24 Trilliun

Jumlah Kas pada Badan Layanan Umum per 31 Desember 2023 (*Audited*) dan 31 Desember 2022 (*Audited*) adalah sebesar Rp1.240.694.784.229,00 dan Rp1.062.525.699.253,00. Kas pada BLU ini merupakan saldo penerimaan kas yang berasal dari pendapatan BLU yang belum digunakan pada 42 (empat puluh dua) Satker BLU Kementerian Perhubungan.

Saldo Kas pada BLU juga termasuk deposito berjangka waktu kurang dari 3 bulan yang berasal dari rekening dana operasional penerimaan BLU. Posisi Saldo Kas pada Badan Layanan Umum tersaji pada tabel berikut.

Tabel C.6. Saldo Kas BLU per Eselon I
Per 31 Desember 2023 (*Audited*) dan 31 Desember 2022 (*Audited*)

(*dalam Rupiah*)

No	Eselon I	31 Desember 2023 (*Audited*)	31 Desember 2022 (*Audited*)	Kenaikan/ (Penurunan)
1	Ditjen Perhubungan Darat	9.938.505.875,00	4.556.223.237,00	5.382.282.638,00
2	Ditjen Perhubungan Laut	22.407.069.426,00	2.658.642.690,00	19.748.426.736,00
3	Ditjen Perhubungan Udara	348.841.285.250,00	298.828.957.211,00	50.012.328.039,00
4	Ditjen Perkeretaapian	29.071.510.471,00	16.203.221.604,00	12.868.288.867,00
5	BPSDM Perhubungan	830.436.413.207,00	740.278.654.511,00	90.157.758.696,00
Total		**1.240.694.784.229,00**	**1.062.525.699.253,00**	**178.169.084.976,00**

Adapun perincian Saldo Kas pada Badan Layanan Umum per Akun dapat dilihat pada **Lampiran C.2.**

C.1.5. Investasi Jangka Pendek Badan Layanan Umum

Investasi Jangka Pendek BLU Rp39,05 Miliar

Investasi Jangka Pendek Badan Layanan Umum per tanggal 31 Desember 2023 (*Audited*) dan 31 Desember 2022 (*Audited*) masing-masing sebesar Rp39.048.823.536,00 dan Rp95.390.180.846,00. Investasi Jangka Pendek Satker BLU ini berjangka waktu 3 sampai dengan 12 bulan dengan sifat deposito diperpanjang secara otomatis *(revolving deposits).*

Perincian Investasi Jangka Pendek pada Badan Layanan Umum terdapat pada Eselon I Ditjen Perhubungan Laut dan BPSDM Perhubungan, posisi saldo Investasi Jangka Pendek pada Badan Layanan Umum per 31 Desember 2023 (*Audited*) dan 31 Desember 2022 (*Audited*) dapat dilihat pada tabel berikut.

Tabel C.7. Perincian Investasi Jangka Pendek BLU Per Eselon I

(*dalam Rupiah*)

No	Satker	31 Desember 2023 (*Audited*)	31 Desember 2022 (*Audited*)	Kenaikan/Penurunan
1	Ditjen Perhubungan Laut	6.331.209.536,00	3.672.566.846,00	2.658.642.690,00
2	BPSDM Perhubungan	32.717.614.000,00	91.717.614.000,00	(59.000.000.000,00)
Jumlah Deposito/Investasi Jangka Pendek		**39.048.823.536,00**	**95.390.180.846,00**	**(56.341.357.310,00)**

Adapun Perincian Investasi Jangka Pendek pada Badan Layanan Umum dapat dilihat di **Lampiran C.3.**

C.1.6. Belanja Dibayar Dimuka (*Prepaid*)

Belanja Dibayar Dimuka Rp18,33 Miliar

Jumlah Belanja Dibayar Dimuka per 31 Desember 2023 (*Audited*) dan 31 Desember 2022 (*Audited*) adalah sebesar Rp18.333.782.974,00 dan Rp78.358.116.107.00 merupakan pengeluaran belanja yang dilakukan atas pekerjaan/jasa pada periode tertentu yang dibayarkan pada awal perikatan atau perjanjian. Perincian Belanja Dibayar Dimuka *(Prepaid)* adalah sebagai berikut.

Tabel C.8. Perincian Belanja Dibayar Dimuka (*Prepaid*)
Per 31 Desember 2023 (*Audited*) dan 31 Desember 2022 (*Audited*)

(*dalam Rupiah*)

No	Eselon I	31 Desember 2023 (*Audited*)	31 Desember 2022 (*Audited*)	Kenaikan/Penurunan
1	Ditjen Perhubungan Darat	111.971.250,00	60.745.208.813,00	(60.633.237.563,00)
2	Ditjen Perhubungan Laut	115.500.000,00	2.416.305.243,00	(2.300.805.243,00)
3	Ditjen Perhubungan Udara	18.106.311.724,00	5.680.757.590,00	12.425.554.134,00
4	Ditjen Perkeretaapian	0,00	5.435.166,00	(5.435.166,00)
5	BPSDM Perhubungan	0,00	8.119.431.704,00	(8.119.431.704,00)
6	BPTJ	0,00	1.390.977.591,00	(1.390.977.591,00)
Total		**18.333.782.974,00**	**78.358.116.107,00**	**(60.024.333.133,00)**

Belanja Belanja Dibayar Dimuka Ditjen Perhubungan Udara sebesar Rp18.106.311.724,00 merupakan Belanja Modal Dibayar di Muka (prepaid) pada Satker Balai Besar Kalibrasi Fasilitas Penerbangan (BBKFP) atas kegiatan *Recurrent Training Pilot* dalam rangka pembelian pesawat Udara *surveillance* tipe *medium jet* sesuai surat perjanjian nomor 2361/KTR.532111/BBKFP/XII/2021 tanggal 16 Desember 2021 yang diselenggarakan oleh PT Mandala Darma Krida.

Belanja Dibayar Dimuka Ditjen Perhubungan Laut sebesar Rp115.500.000,00 pada KSOP Utama Tanjung Priok yang merupakan sewa rumah tinggal dengan masa sewa 12 Bulan (Desember 2023 sampai dengan Desember 2024) dan telah dibayarkan dibulan November 2023.

C.1.7. Pendapatan Yang Masih Harus Diterima

Pendapatan Yang Masih Harus Diterima Rp144,16 Milliar

Pendapatan Yang Masih Harus Diterima per 31 Desember 2023 (*Audited*) dan 31 Desember 2022 (*Audited*) masing-masing sebesar Rp144.159.031.663,00 dan Rp357.732.653.069,00. Pendapatan yang Masih Harus Diterima adalah pendapatan PNBP yang berdasarkan perhitungan secara akuntansi sudah menjadi hak pemerintah namun belum ada hak tagihnya karena belum waktunya untuk dibayar/ditagih (belum jatuh tempo).

Tabel C.9. Pendapatan Yang Masih Harus Diterima per Eselon I

(*dalam Rupiah)*

No	Eselon I	31 Desember 2023 (*Audited*)	31 Desember 2022 (*Audited*)	Kenaikan/Penurunan
1	Ditjen Perhubungan Darat	319.329.600,00	0,00	319.329.600,00
2	Ditjen Perhubungan Laut	89.947.100.660,00	88.227.104.053,00	1.719.996.607,00
3	Ditjen Perhubungan Udara	53.850.732.688,00	150.608.598.587,00	(96.757.865.899,00)
4	Ditjen Perkeretaapian	0,00	118.859.399.687,00	(118.859.399.687,00)
5	BPSDM Perhubungan	41.868.715,00	37.550.742,00	4.317.973,00
Total		**144.159.031.663,00**	**357.732.653.069,00**	**(213.573.621.406,00)**

Pendapatan Yang Masih Harus Diterima dengan nilai paling signifikan terdapat pada Ditjen Perhubungan Laut sebesar Rp89.947.100.660,00 yang merupakan pendapatan atas jasa pemanduan dan penundaan kapal dan pendapatan jasa konsesi yang telah dibayarkan pada Periode Januari Tahun Anggaran 2024 dengan perincian 10 satker yang paling signifikan adalah sebagai berikut.

1.	KSU TANJUNG PRIOK	:	Rp21.362.310.416,00
2.	KSOP SAMARINDA	:	Rp8.071.672.743,00
3.	KSOP BANJARMASIN	:	Rp4.926.685.418,00
4.	KSU BELAWAN	:	Rp4.911.233.480,00
5.	KSOP BANTEN	:	Rp4.501.641.352,00
6.	KSOP BALIKPAPAN	:	Rp3.412.534.039,00
7.	KSOP TANJUNG EMAS	:	Rp3.088.970.972,00
8.	KSOP DUMAI	:	Rp2.800.138.972,00
9.	KSOP PANJANG	:	Rp2.488.588.486,00
10.	KSOP PALEMBANG	:	Rp2.445.581.409,00

Pendapatan yang masih harus diterima Ditjen Perhubungan Udara sebesar Rp53.850.732.688,00 dengan nilai signifikan pada satker Direktorat Navigasi Penerbangan dengan nilai Rp51.129.471.878,00 merupakan pendapatan atas Jasa Navigasi Penerbangan kepada Airnav bulan Desember 2023.

C.1.8. Piutang Bukan Pajak

Piutang Bukan Pajak Rp345,16 Milliar

Piutang Bukan Pajak per 31 Desember 2023 (*Audited*) dan 31 Desember 2022 (*Audited*) adalah sebesar Rp345.157.272.391,00 dan Rp631.777.656.653,00 yang merupakan semua hak atau klaim kepada pihak lain atas uang, barang, atau jasa yang dapat dijadikan kas dan belum diselesaikan pada akhir tahun anggaran. Perincian Piutang Bukan Pajak disajikan berikut.

Tabel C.10. Piutang Bukan Pajak Menurut Jenisnya

(*dalam Rupiah*)

No	Eselon I	31 Desember 2023 (*Audited*)	31 Desember 2022 (*Audited*)	Kenaikan/Penurunan
1	Piutang PNBP	295.616.998.923,00	603.141.738.404,00	(307.524.739.481,00)
2	Piutang Lainnya	49.540.273.468,00	28.635.918.249,00	20.904.355.219,00
	Jumlah	**345.157.272.391,00**	**631.777.656.653,00**	**(286.620.384.262,00)**

Adapun Perincian Piutang Bukan Pajak per Eselon I adalah sebagai berikut.

Tabel C.11. Piutang Bukan Pajak Per Eselon I

(*dalam Rupiah*)

No	Eselon I	31 Desember 2023 (*Audited*)	31 Desember 2022 (*Audited*)	Kenaikan/Penurunan
1	Sekretariat Jenderal	70.000.000,00	8.688.587,00	61.311.413,00
2	Ditjen Perhubungan Darat	6.523.825.000,00	6.523.825.000,00	0,00
3	Ditjen Perhubungan Laut	49.214.873.797,00	29.420.246.893,00	19.794.626.904,00
4	Ditjen Perhubungan Udara	284.544.689.144,00	163.388.367.531,00	121.156.321.613,00
5	Ditjen Perkeretaapian	0,00	427.194.137.755,00	(427.194.137.755,00)
6	BPSDM Perhubungan	4.803.884.450,00	5.242.390.887,00	(438.506.437,00)
Total		**345.157.272.391,00**	**631.777.656.653,00**	**(286.620.384.262,00)**

Nilai Piutang Bukan Pajak paling signifikan terdapat pada Ditjen Perhubungan Udara sebesar Rp284.544.689.144,00 dari Piutang PNBP dan Piutang Lainnya yang merupakan piutang atas pelayanan jasa kebandarudaraan yang telah diberikan berdasarkan PP 15 Tahun 2016 tentang jenis dan tarif atas jenis PNBP Kementerian Perhubungan (PNBP fungsional).

Piutang PNBP Ditjen Perhubungan Udara dengan nilai paling signifikan terdapat pada Satker Direktorat Bandar Udara sebesar Rp114.757.201.236,00, merupakan piutang dari konsesi dengan PT Angkasa Pura I dan PT Angkasa Pura II untuk pendapatan Tahun 2017. Nilai piutang PT AP I sebesar Rp54.533.818.056,00 terdiri dari saldo Piutang Pokok atas Pendapatan Jasa Konsesi Kebandarudaraan tahun 2017 sebesar Rp2.437.723.045,00 yang merupakan sisa saldo dari perbedaan perhitungan konsesi atas Pendapatan Jasa Kebandarudaraan di LHP BPK Tahun 2018 dan LK Audited Tahun 2017 PT Angkasa Pura I, dan Saldo Piutang Denda atas Pendapatan Jasa Konsesi Kebandarudaraan tahun 2017 sebesar Rp52.096.095.011,00. Nilai piutang PT AP II sebesar Rp60.223.383.180,00 merupakan saldo Piutang Denda atas Pendapatan Jasa Konsesi Kebandarudaraan tahun 2017. Piutang Pokok atas Pendapatan Jasa Konsesi Kebandarudaraan tahun 2017 PT Angkasa Pura I sebesar Rp2.437.723.045,00 telah dimintakan reviu ke Inspektorat Jenderal dan CHR sedang dalam proses penyampaian ke BPK yang menangani monitoring tindak lanjut temuan. Piutang Denda PT Angkasa Pura II telah dibayarkan ke kas negara per Januari 2024.

C.1.9. Penyisihan Piutang Tidak Tertagih – Piutang Bukan Pajak

Penyisihan Piutang Tidak Tertagih – Piutang Bukan Pajak Rp158,89 Miliar

Penyisihan Piutang Tidak Tertagih per 31 Desember 2023 (*Audited*) dan 31 Desember 2022 (*Audited*) adalah sebesar Rp158.893.592.484,00 dan Rp127.961.440.492,00 yang merupakan estimasi atas ketidaktertagihan piutang jangka pendek yang ditentukan oleh kualitas masing-masing piutang. Berdasarkan Peraturan Menteri Keuangan Nomor 69/PMK.06/2014 tanggal 24 April 2014 tentang Penentuan Kualitas Piutang dan Pembentukan Penyisihan Piutang Tidak Tertagih pada Kementerian Negara/Lembaga dan Bendahara Umum Negara.

Tabel C.12. Penyisihan Piutang Tidak Tertagih -
Piutang Bukan Pajak per Eselon I

(*dalam Rupiah*)

No	Eselon I	31 Desember 2023 (*Audited*)	31 Desember 2022 (*Audited*)	Kenaikan/Penurunan
1	Sekretaris Jenderal	350.000,00	868.859,00	(518.859,00)
2	Ditjen Perhubungan Darat	6.523.825.000,00	6.442.573.300,00	81.251.700,00
3	Ditjen Perhubungan Laut	25.820.490.782,00	25.456.160.634,00	364.330.148,00
4	Ditjen Perhubungan Udara	124.770.059.104,00	92.337.295.380,00	32.432.763.724,00
5	Ditjen Perkeretaapian	0,00	2.516.027.856,00	(2.516.027.856,00)
6	BPSDM Perhubungan	1.778.867.598,00	1.208.514.463,00	570.353.135,00
	Total	**158.893.592.484,00**	**127.961.440.492,00**	**30.932.151.992,00**

Adapun Penyisihan Piutang Tidak Tertagih – Piutang Bukan Pajak berdasarkan pengelompokan kualitas piutang adalah sebagai berikut.

Tabel C.13. Penyisihan Piutang Tidak Tertagih -
Piutang Bukan Pajak per Eselon I per Kualitas Piutang

(*dalam Rupiah)*

Eselon I	Kualitas Piutang				Jumlah
	0-30 Hari (Lancar)	31-60 hari (kurang lancar)	31-90 hari (ragu-ragu)	>91 hari (macet)	31 Desember 2023 (*Audited*)
Sekretariat Jenderal	70.000.000,00	0,00	0,00	0,00	70.000.000,00
Ditjen Perhubungan Darat	0,00	0,00	0,00	6.523.825.000,00	6.523.825.000,00
Ditjen Perhubungan Laut	22.196.319.058,00	1.454.495.059,00	0,00	25.564.059.680,00	49.214.873.797,00
Ditjen Perhubungan Udara	98.408.950.240,00	4.470.407.587,00	115.668.715.445,00	65.996.615.872,00	284.544.689.144,00
BPSDM Perhubungan	2.079.067.908,00	1.062.604.760,00	0,00	1.662.211.782,00	4.803.884.450,00
Total Piutang	**122.754.337.206,00**	**6.987.507.406,00**	**115.668.715.445,00**	**99.746.712.334,00**	**345.157.272.391,00**
% Penyisihan Piutang	0,50%	10,00%	50,00%	100,00%	
Sekretariat Jenderal	350.000,00	0,00	0,00	0,00	350.000,00
Ditjen Perhubungan Darat	0,00	0,00	0,00	6.523.825.000,00	6.523.825.000,00
Ditjen Perhubungan Laut	110.981.596,00	145.449.506,00	0,00	25.564.059.680,00	25.820.490.782,00
Ditjen Perhubungan Udara	492.044.751,00	447.040.759,00	57.834.357.722,00	65.996.615.872,00	124.770.059.104,00
BPSDM Perhubungan	10.395.340,00	106.260.476,00	0,00	1.662.211.782,00	1.778.867.598,00
Total Nilai Penyisihan	**613.771.687,00**	**698.750.741,00**	**57.834.357.722,00**	**99.746.712.334,00**	**158.893.592.484,00**

Piutang Macet pada Ditjen Perhubungan Darat sebesar Rp6.523.825.000,00 terdapat pada Direktorat Sarana Transportasi Jalan, yang merupakan Piutang PNBP dengan wajib bayar PT KIA Indonesia Motor yang telah dinyatakan Pailit oleh Pengadilan Negeri Jakarta Pusat dengan Putusan Majelis Nomor 169/Pdt.Sus-PKPU/2019/PN.Niaga.Jkt.Pst

Piutang macet pada Ditjen perhubungan Udara sebesar Rp65.996.615.872,00, dimana nilai yang signifikan terdapat pada Kantor Pusat Ditjen Perhubungan Udara sebesar Rp29.256.638.693,00 yang sebagian besar berasal dari hasil serah terima empat satker yang dilikuidasi karena pengalihan aset kepada PT Angkasa Pura I dan PT Angkasa Pura II salah satunya PT Nayag Citra Baliem atas kerjasama tahun 2018 sewa tanah UPBU Sentani untuk pembangunan kargo angkutan udara.

Adapun Piutang Macet pada Ditjen Perhubungan Laut adalah sebesar Rp25.393.024.664,00, di mana nilai signifikan terdapat pada UPP Tarempa sebesar Rp15.507.665.493,00 untuk jasa kepelabuhanan (penggunaan perairan) dengan debitur PT Pertalahan Arnebatara Natuna yang pada tanggal 15 November 2022 UPP Tarempa menyampaikan telah berkoordinasi terkait tindak lanjut piutang PNBP PT PAN kepada Kepala Pengadilan Niaga Jakarta Pusat (surat nomor UM.002/8/4/UPP.TPA/2022).

Sedangkan Piutang Macet pada BPSDM Perhubungan adalah sebesar Rp1.662.211.782,00, dimana nilai signifikan terdapat pada PIP Makassar yang merupakan piutang atas denda keterlambatan penyelesaian kapal latih atas temuan pemeriksaan Inspektorat Jenderal. Piutang ini akan dilunasi oleh debitur dengan mekanisme dicicil selama 24 bulan sesuai dengan surat dari Direktur Utama PT Stedfast Marine, Tbk. nomor: 219/STF-FN/XII/2020 tanggal 22 Desember 2020.

C.1.10. Bagian Lancar Tagihan TP/TGR

Bagian Lancar Tagihan TP/TGR Rp24,00 juta

Bagian Lancar TP/TGR per 31 Desember 2023 (*Audited*) dan 31 Desember 2022 (*Audited*) adalah sebesar Rp24.000.000,00 dan Rp24.000.000,00. Bagian Lancar TP/TGR per 31 Desember 2023 (*Audited*) dan 31 Desember 2022 (*Audited*) adalah porsi lancar dari Tagihan TP/TGR yang akan jatuh tempo dalam jangka waktu 12 bulan ke depan. Bagian Lancar TP/TGR per 31 Desember 2023 (*Audited*) terdapat pada BPSDM Perhubungan yaitu pada Kantor Pusat Pengembangan SDM Perhubungan Darat yang merupakan tuntutan ganti rugi kendaraan dinas terhadap pegawai pada kantor tersebut. Total TP/TGR atas pegawai pada Kantor Pusat Pengembangan SDM Perhubungan Darat yang telah dibayar sampai dengan 31 Desember 2023 (*Audited*) adalah sebesar Rp86.000.000.

C.1.11. Penyisihan Piutang Tidak Tertagih – Bagian Lancar TP/TGR

Penyisihan Piutang Tidak Tertagih - Bagian Lancar Tagihan TP/TGR Rp120,00 ribu

Penyisihan Piutang Tidak Tertagih - Bagian Lancar TP/TGR per 31 Desember 2023 (*Audited*) dan 31 Desember 2022 (*Audited*) adalah sebesar Rp120.000,00 dan Rp120.000,00. Penyisihan Piutang ini merupakan penyisihan atas Piutang Bagian Lancar TP/TGR sebesar Rp24.000.000,00 yang masuk kategori/klasifikasi piutang lancar.

C.1.12. Piutang dari Kegiatan Operasional Badan Layanan Umum

Piutang Kegiatan Operasional

Piutang dari Kegiatan Operasional Badan Layanan Umum (BLU) per 31 Desember 2023 (*Audited*) dan 31 Desember 2022 (*Audited*) adalah sebesar Rp76.386.459.075,00 dan

BLU Rp76,39 Miliar

Rp43.561.177.292,00 yang terdapat pada Ditjen Perhubungan Laut, Ditjen Perhubungan Udara, dan BPSDM Perhubungan. Perincian Piutang Kegiatan Operasional BLU per Eselon I adalah sebagai berikut.

Tabel C.14. Piutang dari Kegiatan Operasional BLU per Eselon I

(*dalam Rupiah*)

No	Eselon I	31 Desember 2023 (*Audited*)	31 Desember 2022 (*Audited*)	Kenaikan/ (Penurunan)
1	Ditjen Perhubungan Laut	4.940.000,00	1.650.000,00	3.290.000,00
2	Ditjen Perhubungan Udara	42.477.370.337,00	20.177.913.903,00	22.299.456.434,00
3	Ditjen Perkeretaapian	1.155.710.000,00	0,00	1.155.710.000,00
4	BPSDM Perhubungan	32.748.438.738,00	23.381.613.389,00	9.366.825.349,00
	Total	**76.386.459.075,00**	**43.561.177.292,00**	**32.825.281.783,00**

Nilai Piutang dari Kegiatan Operasional BLU pada Ditjen Perhubungan Laut sebesar Rp4.940.000,00 adalah piutang BLU Layanan Kesehatan pada satker BLU Balai Kesehatan Kerja Pelayaran (BKKP).

Nilai Piutang dari Kegiatan Operasional BLU pada Ditjen Perhubungan Udara sebesar Rp42.477.370.337,00 dimana nilai signifikan terdapat pada Balai Besar Kalibrasi Fasilitas Penerbangan sebesar Rp29.371.271.950,00 yaitu Piutang BLU Lainnya dari Kegiatan Operasional yang merupakan piutang atas pelayanan kalibrasi yang dilakukan oleh pesawat dan personil Balai Besar Kalibrasi Fasilitas Penerbangan dengan rincian sebagai berikut:

1. Piutang dari Pelaksanaan Kalibrasi senilai Rp29.228.777.265,00 dengan rincian piutang sebagai berikut.
   a. Perum LPPNPI sebesar Rp 21.631.801.680,00
   b. PT Angkasa Pura I sebesar Rp 2.667.769.517,00
   c. PT Angkasa Pura II sebesar Rp 2.307.662.372,00
   d. PT Angkasa Pura Aviasi sebesar Rp 261.346.176,00
   e. PT Bandara Internasional Batam sebesar Rp 327.975.400,00
   f. Kangean Energy Indonesia Ltd. sebesar Rp 210.335.000,00
   g. PT Hasta Adhiraya sebesar Rp 1.570.143.840,00
   h. Direktorat Bandar Udara sebesar Rp 251.743.280,00
2. Piutang Penggunaan Simulator dan *Ground School* senilai Rp142.494.685,00 dengan rincian piutang sebagai berikut.
   a. PT Avia Mandiri Sejahtera Tahun 2022 ditambah Denda Keterlambatan s.d. bulan ke-3 senilai Rp 107.180.793,00.
   b. PT Jhonlin Air Transport sebesar Rp 7.000.000,00.
   c. PT Jhonlin Air Transport sebesar Rp 28.313.892,00.

Adapun nilai Piutang dari Kegiatan Operasional BLU pada Ditjen Perkeretaapian sebesar Rp1.155.710.000,00 adalah piutang atas layanan penyediaan jasa lainnya pada satker BLU Balai Pengelola Kereta Api Ringan Sumatera Selatan.

Nilai Piutang dari Kegiatan Operasional BLU BPSDM Perhubungan sebesar Rp32.748.438.738,00, dimana nilai paling signifikan terdapat pada satker Politeknik

Penerbangan Indonesia Curug yaitu Piutang BLU Lainnya dari Kegiatan Operasional sebesar Rp8.113.000.513,00 yang merupakan Piutang atas layanan Pendidikan kepada taruna/peserta diklat Rp3.421.715.300,00 dan piutang atas penyedia barang dan jasa lainnya sebesar Rp4.691.285.213,00.

C.1.13. Penyisihan Piutang Tidak Tertagih – Piutang dari Kegiatan Operasional BLU

Penyisihan Piutang Tidak Tertagih – Piutang dari Kegiatan Operasional BLU sebesar Rp13,12 Miliar

Jumlah Penyisihan Piutang Tidak Tertagih – Piutang dari Kegiatan Operasional BLU per 31 Desember 2023 (*Audited*) dan per 31 Desember 2022 (*Audited*) adalah sebesar Rp13.119.730.086,00 dan Rp7.960.056.869,00 yang terdapat pada satker BLU di lingkungan Ditjen Perhubungan Udara dan BPSDM Perhubungan. Adapun perincian Piutang Tidak Tertagih - Piutang dari Kegiatan Operasional BLU tersaji pada tabel berikut.

Tabel C.15. Penyisihan Piutang Tidak Tertagih -
Piutang Kegiatan Operasional BLU per Eselon I

(*dalam Rupiah*)

No	Eselon I	31 Desember 2023 (*Audited*)	31 Desember 2022 (*Audited*)	Kenaikan/ (Penurunan)
1	Ditjen Perhubungan Laut	24.700,00	8.250,00	16.450,00
2	Ditjen Perhubungan Udara	6.243.269.017,00	2.117.833.289,00	4.125.435.728,00
3	Ditjen Perkeretaapian	5.778.550,00	0,00	5.778.550,00
4	BPSDM Perhubungan	6.870.657.819,00	5.842.215.330,00	1.028.442.489,00
	Total	**13.119.730.086,00**	**7.960.056.869,00**	**5.159.673.217,00**

Adapun Penyisihan Piutang Tidak Tertagih - Piutang Kegiatan Operasional BLU berdasarkan pengelompokan kualitas piutang adalah sebagai berikut.

Tabel C.16. Penyisihan Piutang Tidak Tertagih -
Piutang Kegiatan Operasional BLU per Eselon I per Kualitas Piutang

(*dalam Rupiah*)

Eselon I	Kualitas Piutang				Jumlah 31 Desember 2023 (*Audited*)
	0-30 Hari (Lancar)	31-60 hari (kurang lancar)	31-90 hari (ragu-ragu)	>91 hari (macet)	
Ditjen Perhubungan Laut	4.940.000,00	0,00	0,00	0,00	4.940.000,00
Ditjen Perhubungan Udara	35.611.423.248,00	718.225.945,00	308.663.675,00	5.839.057.469,00	42.477.370.337,00
Ditjen Perkeretaapian	1.155.710.000,00	0,00	0,00	0,00	1.155.710.000,00
BPSDM Perhubungan	22.551.768.260,00	1.298.798.465,00	4.539.705.763,00	4.358.166.250,00	32.748.438.738,00
Total Piutang	**59.323.841.508,00**	**2.017.024.410,00**	**4.848.369.438,00**	**10.197.223.719,00**	**76.386.459.075,00**
% Penyisihan Piutang	0,50%	10,00%	50,00%	100,00%	
Total Nilai Penyisihan	**296.619.207,00**	**201.702.441,00**	**2.424.184.719,00**	**10.197.223.719,00**	**13.119.730.086,00**

Nilai Penyisihan Piutang Tidak Tertagih - Piutang Kegiatan Operasional BLU yang paling signifikan terdapat pada BPSDM Perhubungan sebesar Rp6.870.657.819,00 dengan nilai piutang macet sebesar Rp4.358.166.250 atas layanan pendidikan program Diklat Kerja Sama, Diklat Pembentukan, dan Diklat Keterampilan Penerbang, serta uang makan taruna

yang sudah *drop out* dan/atau piutang dengan umur 3 bulan maupun piutang yang penagihannya sudah mencapai tiga kali.

C.1.14. Piutang dari Kegiatan Non Operasional Badan Layanan Umum

Piutang dari Kegiatan Non Operasional BLU sebesar Rp29,65 Miliar

Piutang dari Kegiatan Non Operasional BLU adalah Piutang-piutang yang berasal dari kegiatan yang bukan merupakan aktivitas bisnis utama BLU. Piutang dari Kegiatan Non Operasional Badan Layanan Umum per 31 Desember 2023 (*Audited*) dan per 31 Desember 2022 (*Audited*) adalah sebesar Rp29.648.497.746,00 dan Rp18.583.808.600,00.

Perincian Piutang dari Kegiatan Non Operasional BLU per Eselon I adalah sebagai berikut.

Tabel C.17. Piutang dari Kegiatan Non Operasional BLU per Eselon I

(*dalam Rupiah*)

No	Eselon I	31 Desember 2023 (*Audited*)	31 Desember 2022 (*Audited*)	Kenaikan/ (Penurunan)
1	Ditjen Perhubungan Laut	24.000.000,00	5.000.000,00	19.000.000,00
2	Ditjen Perhubungan Udara	27.839.397.968,00	16.226.540.512,00	11.612.857.456,00
3	Ditjen Perkeretaapian	0,00	300.000,00	(300.000,00)
4	BPSDM Perhubungan	1.785.099.778,00	2.351.968.088,00	(566.868.310,00)
	Total	**29.648.497.746,00**	**18.583.808.600,00**	**11.064.689.146,00**

Nilai Piutang dari kegiatan Non Operasional BLU pada Ditjen Perhubungan Laut sebesar Rp24.000.000,00 merupakan piutang atas sewa tanah pada Satker BLU Balai Kesehatan Kerja Pelayaran.

Adapun nilai Piutang dari Kegiatan Non Operasional BLU pada Ditjen Perhubungan Udara sebesar Rp27.839.397.968,00, dimana nilai yang paling signifikan terdapat pada Satker Balai Besar Kalibrasi Fasilitas Penerbangan sebesar Rp15.926.646.956,00 dengan penjelasan sebagai berikut.

1. Piutang Sewa Peralatan dan Mesin BLU sebesar Rp11.088.380.118,00 dengan perincian debitur sebagai berikut.
   a. Biro Umum Kemenhub sebesar Rp39.723.886,00
   b. Sesditjen Perhubungan Udara sebesar Rp2.640.912.613,00
   c. Sesditjen Perhubungan Darat sebesar Rp633.034.979,00
   d. Kementerian Kelautan Dan Perikanan sebesar Rp208.809.720,00
   e. Dit. Psp Kementerian Pertanian sebesar Rp387.659.042,00
   f. PT Nusa Cakra Aviation sebesar Rp2.833.901.942,00
   g. PT Avia Mandiri Sejahtera sebesar Rp289.603.305,00
   h. PT Avia Mandiri Sejahtera (Denda) sebesar Rp5.792.066,00
   i. CV Fly Bali sebesar Rp137.210.400,00
   j. PT Sos Jet Aviasi sebesar Rp286.668.960,00
   k. PT Albi Mandala Hutama sebesar Rp1.025.062.020,00
   l. PT Asdp Ferry Indonesia (Persero) sebesar Rp63.668.080,00
   m. PT Jasa Raharja (Persero) sebesar Rp68.215.800,00
   n. PT Vayatour sebesar Rp2.468.117.305,00

2. Piutang Hasil Kerja Sama BLU sebesar Rp 4.838.266.838,00 dengan perincian debitur sebagai berikut.
   a. PT Aviastar Mandiri sebesar Rp59.662.262,00
   b. PT Gusti Sakti Mandiri sebesar Rp2.362.214.400,00
   c. PT Gusti Sakti Mandiri (Denda) sebesar Rp47.244.288,00
   d. PT Gusti Sakti Mandiri (Denda) sebesar Rp47.244.288,00
   e. PT Aero Nusantara Indonesia sebesar Rp2.296.014.000,00
   f. PT Tri M.G. Intra Asia Airlines sebesar Rp25.380.000,00
   g. PT Tri M.G. Intra Asia Airlines sebesar Rp507.600,00

Nilai Piutang dari Kegiatan Non Operasional BLU pada BPSDM Perhubungan sebesar Rp1.785.099.778,00, dengan nilai paling signifikan terdapat pada Politeknik Transportasi Darat – STTD sebesar Rp784.534.100,00 yang merupakan merupakan denda keterlambatan kontribusi tetap melalui skema Kerja Sama Operasional (KSO) dengan PT Topotels Investama.

C.1.15. Penyisihan Piutang Tak Tertagih – Piutang Dari Kegiatan Non Operasional Badan Layanan Umum (BLU)

Penyisihan Piutang Tak Tertagih dari Kegiatan Non Operasional BLU sebesar Rp13,74 Miliar

Jumlah Penyisihan Piutang Tidak Tertagih – Piutang dari Kegiatan Non Operasional BLU per 31 Desember 2023 (*Audited*) dan 31 Desember 2022 (*Audited*) adalah masing-masing sebesar Rp13.742.523.885,00 dan Rp11.520.400.387,00 yang merupakan estimasi atas ketidaktertagihan piutang jangka pendek yang ditentukan oleh kualitas masing-masing piutang. Perincian Penyisihan Piutang Tidak Tertagih – Piutang dari Kegiatan Non Operasional BLU per Eselon I adalah sebagai berikut.

Tabel C.18. Penyisihan Piutang Tidak Tertagih - Piutang dari Kegiatan Non Operasional BLU per Eselon I

(*dalam Rupiah*)

No	Eselon I	31 Desember 2023 (*Audited*)	31 Desember 2022 (*Audited*)	Kenaikan/ (Penurunan)
1	Ditjen Perhubungan Laut	120.000,00	25.000,00	95.000,00
2	Ditjen Perhubungan Udara	13.379.958.701,00	9.944.509.428,00	3.435.449.273,00
3	Ditjen Perkeretaapian	0,00	1.500,00	(1.500,00)
4	BPSDM Perhubungan	362.445.184,00	1.575.864.459,00	(1.213.419.275,00)
Total		**13.742.523.885,00**	**11.520.400.387,00**	**2.222.123.498,00**

Nilai penyisihan paling signifikan terdapat pada Ditjen Perhubungan Udara sebesar Rp13.379.958.701,00, yang merupakan penyisihan atas piutang sewa tanah BLU Rp1.399.355.272,00, sewa ruangan BLU Rp6.093.323.881,00, sewa peralatan mesin BLU Rp3.220.478.695,00, sewa Gedung BLU Rp2.546.916.759,00 dan dari kegiatan non operasional lainnya Rp119.884.094,00.

Adapun Penyisihan Piutang Tidak Tertagih – Piutang Kegiatan Non Operasional BLU berdasarkan pengelompokkan kualitas piutang adalah sebagai berikut.

Tabel C.19. Penyisihan Piutang Tidak Tertagih -
Piutang dari Kegiatan Non Operasional BLU per Eselon I per Kualitas Piutang

(dalam Rupiah)

Eselon I	Kualitas Piutang				Jumlah 31 Desember 2023 (Audited)
	0-30 Hari (Lancar)	31-60 hari (kurang lancar)	31-90 hari (ragu-ragu)	>91 hari (macet)	
Ditjen Perhubungan Laut	24.000.000,00	0,00	0,00	0,00	24.000.000,00
Ditjen Perhubungan Udara	11.500.817.594,00	2.551.110.551,00	1.440.252.531,00	12.347.217.292,00	27.839.397.968,00
BPSDM Perhubungan	1.298.316.778,00	145.366.000,00	0,00	341.417.000,00	1.785.099.778,00
Total Piutang	**12.823.134.372,00**	**2.696.476.551,00**	**1.440.252.531,00**	**12.688.634.292,00**	**29.648.497.746,00**
% Penyisihan Piutang	0,50%	10,00%	50,00%	100,00%	
Total Nilai Penyisihan	**64.115.672,00**	**269.647.655,00**	**720.126.266,00**	**12.688.634.292,00**	**13.742.523.885,00**

Piutang Macet pada BPSDM Perhubungan adalah sebesar Rp341.417.000,00 dimana nilai yang paling signifikan terdapat pada Akademi Penerbangan Indonesia Banyuwangi sebesar Rp332.082.000,00 yang merupakan piutang sewa Peralatan dan Mesin – BLU dari debitur Aero Antares atas sewa pesawat.

C.1.16. Persediaan

Persediaan sebesar Rp4,90 Trilliun

Jumlah Persediaan Kementerian Perhubungan per tanggal 31 Desember 2023 (*Audited*) dan 31 Desember 2022 (*Audited*) adalah sebesar Rp4.896.302.806.922,00 dan Rp6.370.740.527.656,00. Persediaan adalah aset lancar dalam bentuk barang atau perlengkapan yang dimaksudkan untuk mendukung kegiatan operasional pemerintah, dan/atau untuk dijual, dan/atau diserahkan dalam rangka pelayanan kepada masyarakat. Adapun Perincian Persediaan pada Kementerian Perhubungan per jenis tersaji pada tabel berikut.

Tabel C.20. Perincian Persediaan per Jenis

(*dalam Rupiah*)

Uraian	31 Desember 2023 (*Audited*)	31 Desember 2022 (*Audited*)
Barang Konsumsi	104.229.506.551,00	117.444.866.690,00
Amunisi	176.447.308,00	116.458.803,00
Bahan untuk Pemeliharaan	2.082.640.721,00	3.567.418.197,00
Suku Cadang	1.486.577.215.287,00	1.549.682.442.378,00
Tanah Bangunan untuk Dijual atau Diserahkan kepada Masyarakat	1.427.880.879.696,00	1.814.722.044.794,00
Peralatan dan Mesin untuk dijual atau diserahkan kepada Masyarakat	1.143.768.254.754,00	1.681.056.006.731,00
Jalan Irigasi dan jaringan untuk diserahkan kepada Masyarakat	605.987.636.217,00	1.073.731.242.151,00
Aset Tetap Lainnya untuk diserahkan kepada Masyarakat	7.424.315.000,00	20.669.339.000,00
Barang Persediaan Lainnya untuk dijual/diserahkan kepada Masyarakat	943.492.000,00	1.136.809.876,00

Uraian	31 Desember 2023 (*Audited*)	31 Desember 2022 (*Audited*)
Persediaan Lainnya untuk diserahkan kepada Masyarakat- Dalam Proses	18.013.445.476,00	0,00
Bahan Baku	59.515.964.930,00	59.777.072.754,00
Persediaan untuk Tujuan Strategis/Berjaga-Jaga	101.131.600,00	148.721.600,00
Persediaan Lainnya	39.601.877.382,00	48.688.104.682,00
Jumlah	**4.896.302.806.922,00**	**6.370.740.527.656,00**

Nilai Persediaan paling signifikan adalah Suku Cadang sebesar Rp1.486.577.215.287,00. Nilai tersebut terdapat 6 (enam) Unit Eselon I diantaranya Ditjen Perhubungan Darat sebesar Rp48.884.908,00, Ditjen Perhubungan Laut sebesar Rp18.761.938.117,00, Ditjen Perhubungan Udara sebesar Rp94.160.832.444,00, Ditjen Perkeretaapian sebesar Rp1.294.908.671.890,00, BPSDM Perhubungan sebesar Rp78.628.759.428,00, dan BPTJ sebesar Rp68.128.500,00.

Adapun perincian Persediaan per Eselon I adalah sebagai berikut.

Tabel C.21. Perincian Persediaan per Eselon I

(*dalam Rupiah*)

No	Eselon I	31 Desember 2023 (*Audited*)	31 Desember 2022 (*Audited*)	Kenaikan/ (Penurunan)
1	Sekretariat Jenderal	991.187.786,00	1.257.847.893,00	(266.660.107,00)
2	Inspektorat Jenderal	62.997.496,00	109.765.989,00	(46.768.493,00)
3	Ditjen Perhubungan Darat	3.210.746.968.136,00	4.532.136.040.559,00	(1.321.389.072.423,00)
4	Ditjen Perhubungan Laut	123.412.178.462,00	225.621.882.943,00	(102.209.704.481,00)
5	Ditjen Perhubungan Udara	139.153.313.097,00	144.795.896.931,00	(5.642.583.834,00)
6	Ditjen Perkeretaapian	1.299.928.012.779,00	1.354.039.132.309,00	(54.111.119.530,00)
7	Badan Kebijakan Transportasi	0,00	10.675.131,00	(10.675.131,00)
8	BPSDM Perhubungan	100.353.336.371,00	96.870.303.762,00	3.483.032.609,00
9	BPTJ	21.654.812.795,00	15.898.982.139,00	5.755.830.656,00
	Jumlah	**4.896.302.806.922,00**	**6.370.740.527.656,00**	**(1.474.437.720.734,00)**

Berdasarkan tabel di atas nilai Persediaan paling signifikan terdapat pada Direktorat Jenderal Perhubungan Darat dan Ditjen Perkeretaapian dengan penjelasan sebagai berikut.

1. Persediaan pada Ditjen Perhubungan Darat sebesar Rp3.210.746.968.136,00 merupakan persediaan dalam bentuk barang atau perlengkapan yang dimaksudkan untuk mendukung kegiatan operasional pemerintah dan/atau untuk dijual dan/atau diserahkan dalam rangka pelayanan kepada masyarakat sebagaimana dalam tabel sebagai berikut.

Tabel C.22. Perincian Persediaan pada Ditjen Perhubungan Darat

(*dalam Rupiah*)

No	Uraian	31 Desember 2023 (*Audited*)	31 Desember 2022 (*Audited*)
1	Barang Konsumsi	22.021.945.818,00	41.150.048.991,00
2	Bahan untuk Pemeliharaan	147.501.467,00	413.115.364,00
3	Suku Cadang	48.884.908,00	44.132.578,00
4	Tanah Bangunan untuk dijual atau diserahkan kepada Masyarakat	1.408.862.925.304,00	1.801.855.496.485,00
5	Peralatan dan Mesin untuk dijual atau diserahkan kepada Masyarakat	1.143.768.254.754,00	1.590.474.649.260,00
6	Jalan, Irigasi dan Jaringan untuk diserahkan kepada Masyarakat	605.987.636.217,00	1.073.731.242.151,00
7	Aset Tetap Lainnya untuk diserahkan kepada Masyarakat	7.424.315.000,00	20.669.339.000,00
8	Aset Lain-Lain untuk diserahkan kepada Masyarakat	943.492.000,00	0,00
9	Barang Persediaan Lainnya untuk Dijual/Diserahkan ke Masyarakat	18.013.445.476,00	1.136.809.876,00
10	Persediaan Lainnya	1.566.596.789,00	677.576.789,00
11	Bahan Baku	1.961.970.403,00	1.983.630.065,00
	Jumlah	**3.210.746.968.136,00**	**4.532.136.040.559,00**

2. Untuk nilai persediaan signifikan yang lain terdapat pada Ditjen Perkeretaapian sebesar Rp1.299.928.012.779,00 dengan perincian sebagai berikut.

Tabel C.23. Perincian Persediaan pada Ditjen Perkeretaapian

(*dalam Rupiah*)

No	Uraian	31 Desember 2023 (*Audited*)	31 Desember 2022 (*Audited*)
1	Barang Konsumsi	1.561.782.789,00	1.043.937.327,00
2	Suku Cadang	1.294.908.671.890,00	1.348.709.551.382,00
3	Persediaan Lainnya	3.457.558.100,00	4.285.643.600,00
	Jumlah	**1.299.928.012.779,00**	**1.354.039.132.309,00**

Persediaan pada Ditjen Perkeretaapian dengan nilai yang paling signifikan adalah Suku Cadang berupa rel, bantalan beton, dan wesel yang dipergunakan untuk penunjang kegiatan perkantoran dan pembangunan Infrastruktur di lingkungan Direktorat Jenderal Perkeretaapian.

C.2. ASET TETAP

Aset Tetap Rp645,12 Triliun

Nilai buku Aset Tetap per 31 Desember 2023 (*Audited*) dan per 31 Desember 2022 sebesar (*Audited*) Rp645.123.251.310.971,00 dan Rp592.987.031.623.954,00 yang merupakan aset berwujud yang mempunyai masa manfaat lebih dari 12 (dua belas) bulan dan digunakan dalam kegiatan operasional entitas. Perincian Aset Tetap Kementerian Perhubungan per 31 Desember 2023 dan 31 Desember 2022 adalah sebagai berikut.

Tabel C.24. Perincian Aset Tetap

(*dalam Rupiah*)

No	Akun	31 Desember 2023	31 Desember 2022	Kenaikan/ (Penurunan)
1	Tanah	311.320.765.974.280,00	307.301.505.375.165,00	4.019.260.599.115,00
2	Peralatan dan Mesin	59.223.639.749.490,00	58.451.192.236.464,00	772.447.513.026,00
3	Gedung dan Bangunan	38.165.346.694.511,00	34.891.139.031.065,00	3.274.207.663.446,00
4	Jalan Irigasi dan Jaringan	182.512.074.216.060,00	173.583.679.666.367,00	8.928.394.549.693,00
5	Aset Tetap Lainnya	2.862.932.997.823,00	2.950.468.974.056,00	(87.535.976.233,00)
6	Konstruksi Dalam Pengerjaan	25.508.820.592.972,00	30.970.455.120.230,00	(5.461.634.527.258,00)
7	Akumulasi Penyusutan Aset Tetap	(148.555.362.661.217,00)	(132.969.858.513.693,00)	(15.585.504.147.524,00)
8	Konsesi Jasa	181.336.315.519.059,00	119.875.070.711.161,00	61.461.244.807.898,00
9	Akumulasi Penyusutan Konsesi Jasa	(7.251.281.772.007,00)	(2.066.620.976.861,00)	(5.184.660.795.146,00)
	Total Aset Tetap	**645.123.251.310.971,00**	**592.987.031.623.954,00**	**52.136.219.687.017,00**

Perincian Aset Tetap Per Eselon I sebagai berikut.

Tabel C.25. Perincian Aset Tetap Per Eselon I

(*dalam Rupiah*)

No	Eselon I	31 Desember 2023	31 Desember 2022	Kenaikan/ (Penurunan)
1	Sekretariat Jenderal	2.975.083.642.346,00	2.994.094.025.811,00	(19.010.383.465,00)
2	Inspektorat Jenderal	30.032.331.744,00	28.146.021.997,00	1.886.309.747,00
3	Ditjen Perhubungan Darat	21.191.974.514.652,00	21.798.407.654.789,00	(606.433.140.137,00)
4	Ditjen Perhubungan Laut	81.472.031.047.882,00	77.670.607.981.387,00	3.801.423.066.495,00
5	Ditjen Perhubungan Udara	182.541.688.658.148,00	179.492.752.792.208,00	3.048.935.865.940,00
6	Ditjen Perkeretaapian	302.031.890.195.643,00	297.473.151.811.622,00	4.558.738.384.021,00
7	Badan Kebijakan Transportasi	126.286.372.781,00	124.525.768.325,00	1.760.604.456,00
8	BPSDM Perhubungan	28.464.325.545.552,00	27.867.456.978.274,00	596.868.567.278,00
9	BPTJ	760.267.916.388,00	699.297.368.934,00	60.970.547.454,00
	Nilai Aset Tetap Bruto	**619.593.580.225.136,00**	**608.148.440.403.347,00**	**11.445.139.821.789,00**
	Akumulasi Penyusutan Aset Tetap	(148.555.362.661.217,00)	(132.969.858.513.693,00)	(15.585.504.147.524,00)
	Konsesi Jasa	181.336.315.519.059,00	119.875.070.711.161,00	61.461.244.807.898,00
	Akumulasi Penyusutan Konsesi Jasa	(7.251.281.772.007,00)	(2.066.620.976.861,00)	(5.184.660.795.146,00)
	Total	**645.123.251.310.971,00**	**592.987.031.623.954,00**	**52.136.219.687.017,00**

Tabel C.26. Perincian Aset Tetap dan Akumulasi Penyusutan Aset Tetap Per Eselon I per 31 Desember 2023

(*dalam Rupiah*)

No	Eselon I	Nilai Aset Tetap Sebelum Konsesi Jasa	Akumulasi Penyusutan Aset Tetap	Konsesi Jasa	Akumulasi Penyusutan Konsesi Jasa	Nilai Aset Tetap Neto
1	Sekretariat Jenderal	2.975.083.642.346,00	(842.256.203.585,00)	0,00	0,00	2.132.827.438.761,00
2	Inspektorat Jenderal	30.032.331.744,00	(22.190.212.600,00)	0,00	0,00	7.842.119.144,00
3	Ditjen Perhubungan Darat	21.191.974.514.652,00	(7.633.960.973.173,00)	283.558.253.098,00	(96.962.170.771,00)	13.744.609.623.806,00
4	Ditjen Perhubungan Laut	81.472.031.047.882,00	(22.917.950.649.871,00)	38.494.595.371.765,00	(2.522.369.026.826,00)	94.526.306.742.950,00
5	Ditjen Perhubungan Udara	182.541.688.658.148,00	(35.226.086.968.123,00)	25.617.011.520.285,00	(3.274.947.486.899,00)	169.657.665.723.411,00
6	Ditjen Perkeretaapian	302.031.890.195.643,00	(72.020.801.422.792,00)	116.941.150.373.911,00	(1.357.003.087.511,00)	345.595.236.059.251,00
7	BKT	126.286.372.781,00	(58.434.629.563,00)	0,00	0,00	67.851.743.218,00
8	BPSDM Perhubungan	28.464.325.545.552,00	(9.554.459.964.973,00)	0,00	0,00	18.909.865.580.579,00
9	BPTJ	760.267.916.388,00	(279.221.636.537,00)	0,00	0,00	481.046.279.851,00
	Total	**619.593.580.225.136,00**	**(148.555.362.661.217,00)**	**181.336.315.519.059,00**	**(7.251.281.772.007,00)**	**645.123.251.310.971,00**

C.2.1. Tanah

Tanah Rp311,32 Triliun

Nilai Aset Tetap berupa Tanah yang dimiliki Kementerian Perhubungan per 31 Desember 2023 (*Audited*) sebesar Rp311.320.765.974.280,00, sedangkan nilai Tanah per 31 Desember 2022 (*Audited*) sebesar Rp307.301.505.375.165,00 dengan rincian per kelompok barang sebagai berikut:

Tabel C.27. Perincian Tanah Per Kelompok Barang

(*dalam Rupiah*)

Uraian	Kuantitas	Saldo Per 31 Desember 2023
Tanah Persil	38.477.181 m^2	47.823.912.846.707,00
Tanah Non Persil	8.719.034 m^2	6.157.514.957.125,00
Lapangan	236.099.709 m^2	257.339.338.170.448,00
JUMLAH	**283.295.924 m^2**	**311.320.765.974.280,00**

Tanah tersebut digunakan dalam rangka pelaksanaan operasional tugas pokok dan fungsi Eselon I. Perincian Tanah per Unit Eselon I sebagaimana tabel di bawah ini:

Tabel C.28. Perincian Tanah Per Eselon I

(*dalam Rupiah*)

No	Eselon I	31 Desember 2023	31 Desember 2022	Kenaikan/ (Penurunan)
1	Sekretariat Jenderal	1.434.504.806.500,00	1.479.238.155.500,00	(44.733.349.000,00)
2	Inspektorat Jenderal	0,00	0,00	0,00
3	Ditjen Perhubungan Darat	2.523.030.687.695,00	2.505.701.130.519,00	17.329.557.176,00
4	Ditjen Perhubungan Laut	15.755.955.881.676,00	12.410.302.003.427,00	3.345.653.878.249,00
5	Ditjen Perhubungan Udara	120.749.246.346.873,00	120.355.093.942.289,00	394.152.404.584,00
6	Ditjen Perkeretaapian	159.612.180.557.294,00	159.305.992.416.188,00	306.188.141.106,00
7	Badan Kebijakan Transportasi	0,00	0,00	0,00
8	BPSDM Perhubungan	11.092.987.737.607,00	11.092.317.770.607,00	669.967.000,00
9	BPTJ	152.859.956.635,00	152.859.956.635,00	0,00
	Total	**311.320.765.974.280,00**	**307.301.505.375.165,00**	**4.019.260.599.115,00**

Kenaikan nilai Tanah dengan nilai signifikan terdapat pada Ditjen Perhubungan Laut, Ditjen Perhubungan Udara, dan Ditjen Perkeretaapian, dengan penjelasan sebagai berikut.

1. Pada Ditjen Perhubungan Laut
   Kenaikan nilai Tanah *(netto)* sebesar Rp3.345.653.878.249,00, dengan penjelasan berikut.

Tabel C.29. Mutasi Tanah Pada Ditjen Perhubungan Laut

(*dalam Rupiah*)

URAIAN	NILAI	
Saldo 31 Desember 2022		**12.410.302.003.427,00**
Mutasi Tambah		
Transaksi Saldo Awal	3.331.233.853.375,00	
Pembelian	2.309.067.666,00	
Transfer Masuk	15.076.157.063,00	
Hibah Masuk	12.749.326.746,00	
Penyelesaian Pembangunan Dengan KDP	30.000.000,00	
Reklasifikasi Masuk	33.691.357.476,00	
Perolehan Lainnya	86.615.926.282,00	
Penyelesaian Pembangunan Langsung	196.750.000,00	
Likuidasi Masuk	754.103.926.605,00	
Reklasifikasi Dari Aset Kemitraan ke Aset Tetap	433.411.589.488,00	
Batal Transfer Keluar	228.660.000,00	
Pengembangan Nilai Aset (Langsung)	405.904.000,00	
Koreksi Pencatatan Nilai Bertambah	16.528.596.060,00	
Penggunaan kembali BMN yang sudah dihentikan	27.057.000,00	
Jumlah Mutasi Tambah		**4.686.608.171.761,00**
Mutasi Kurang		
Koreksi Pencatatan Nilai Berkurang	(49.893.111.275,00)	
Transfer Keluar	(15.304.817.063,00)	
Hibah Keluar	(14.277.714.000,00)	
Reklasifikasi Keluar	(47.620.397.408,00)	
Koreksi Pencatatan	(13.476.813.191,00)	
Likuidasi Keluar	(754.103.926.605,00)	
Penghentiaan Aset Dari Penggunaan	(3.759.367.482,00)	
Perubahan BMN ke Aset Kemitraan	(101.127.714.000,00)	
Perubahan BMN ke Aset Konsesi Jasa	(332.283.875.488,00)	
Perubahan BMN ke PI	(9.106.557.000)	
Jumlah Mutasi Kurang		(1.340.954.293.512,00)
Saldo 31 Desember 2023		**15.755.955.881.676,00**

Transaksi bernilai signifikan antara lain :

a. Transaksi saldo awal senilai Rp3.331.233.853.375,00, dengan transaksi paling signifikan adalah pencatatan saldo Tanah hasil reklamasi pada KSOP Patimban, menambah nilai Tanah Ditjen Perhubungan Laut sebesar Rp3.290.154.787.786,00.
b. Transaksi reklasifikasi BMN ke Aset Konsesi Jasa Partisipasi Pemerintah, mengurangi nilai Tanah sebesar Rp332.283.875.488,00, terdapat pada 7 Satker yaitu KSOP Bima (Rp25.581.280.029,00), KSOP Badas (Rp24.606.026.000,00), KSOP Waingapu (Rp37.027.527.000,00), KSOP Probolinggo (Rp101.127.714.000,00), KSOP Garongkong (Rp91.691.920.000,00), KSOP

Labuhan Bajo (Rp37.281.387.459,00), dan KSOP Anggrek (Rp14.968.021.000,00).

c. Transaksi Likuidasi Keluar – Likuidasi Masuk sebesar Rp754.103.926.605,00 merupakan transaksi merger satuan kerja di lingkungan Ditjen Perhubungan Laut Berdasarkan Surat Direktur Jenderal Anggaran Nomor S-453/AG/AG.3/2023 tanggal 03 Agustus 2023 hal Perubahan Nomenklatur Satker dan Kode Satker Baru di Lingkungan Ditjen Perhubungan Laut, Kementerian Perhubungan, bahwa Penggabungan atau Merger Satker di Lingkungan Ditjen Perhubungan Laut (022.04), yaitu Kantor Otoritas Pelabuhan Utama dan Kantor Kesyahbandaran Utama Merger menjadi Kantor Kesyahbandaran dan Otoritas Pelabuhan Utama, sebagai berikut :

1) Penggabungan Satker antara KSU Tanjung Priok dan OP Utama Tanjung Priok berdasarkan pada Berita Acara Serah Terima Likuidasi Entitas Akuntansi pada Kantor Otoritas Pelabuhan Utama Tanjung Priok Tahun Anggaran 2023 tanggal 29 Desember 2023 dan Berita Acara Serah Terima Aset Nomor BA. OPTPK 94 Tahun 203 tanggal 04 Desember 2023
2) Penggabungan Satker antara KSU Tanjung Perak dan OP Utama Tanjung Perak berdasarkan pada Berita Acara Serah Terima Likuidasi Entitas Akuntansi pada Kantor Otoritas Pelabuhan Utama Tanjung Perak Tahun Anggaran 2023 Nomor BA-KSOPU.TPR 53 Tahun 2023 tanggal 23 Desember 2023
3) Penggabungan Satker antara KSU Makassar dan OP Utama Makassar berdasarkan pada Berita Acara Serah Terima Likuidasi Entitas Akuntansi pada Kantor Otoritas Pelabuhan Utama Makassar Tahun Anggaran 2023 Nomor PL.301/25/05/OP.MKS-23 tanggal 29 Desember 2023
4) Penggabungan Satker antara KSU Belawan dan OP Utama Belawan berdasarkan pada Berita Acara Serah Terima Likuidasi Entitas Akuntansi pada Kantor Otoritas Pelabuhan Utama Belawan Tahun Anggaran 2023 Nomor BA-OP.Blw 73 Tahun 2023 tanggal 31 Desember 2023

2. Pada Ditjen Perhubungan Udara

Kenaikan nilai Tanah *(netto)* sebesar Rp394.152.404.584,00, dengan penjelasan berikut.

Tabel C.30. Mutasi Tanah Pada Ditjen Perhubungan Udara

(*dalam Rupiah*)

URAIAN	NILAI	
Saldo 31 Desember 2022		**120.355.093.942.289,00**
Mutasi Tambah		
Saldo Awal	233.761.281.669,00	
Pembelian	78.600.000,00	
Transfer Masuk	1.288.709.402.591,00	
Hibah Masuk	70.575.551.069,00	
Penyelesaian Pembangunan Dengan KDP	194.774.647.652,00	
Reklasifikasi Masuk	334.594.109.000,00	
Perolehan Lainnya	1.022.944.799.204,00	
Reklasifikasi Dari Aset Kemitraan ke Aset Tetap	11.056.571.475.904,00	
Pengembangan Nilai Aset (Langsung)	399.600.000,00	
Koreksi Pencatatan Nilai Bertambah	207.644.313.617,00	

Pengembangan Melalui KDP	529.887.905.938,00	
Koreksi Susulan	40.316.250.000,00	
Jumlah Mutasi Tambah		**14.980.257.936.644,00**
Mutasi Kurang		
Koreksi Pencatatan Nilai Berkurang	(149.536.050.055,00)	
Transfer Keluar	(1.287.556.802.591,00)	
Hibah Keluar	(84.624.025.187,00)	
Reklasifikasi Keluar	(334.594.109.000,00)	
Koreksi Pencatatan	(607.484.308.788,00)	
Perubahan BMN ke Aset Kemitraan	(2.095.755.878.693,00)	
Perubahan BMN ke Aset Konsesi Jasa	(9.839.719.962.946,00)	
Perubahan BMN Ke PI	(186.834.394.800,00)	
Jumlah Mutasi Kurang		**(14.586.105.532.060,00)**
Saldo 31 Desember 2023		**120.749.246.346.873,00**

Transaksi bernilai signifikan antara lain reklasifikasi BMN ke Aset Konsesi Jasa senilai Rp9.839.719.962.946,00, dengan rincian Tanah senilai Rp1.013.738.760.535,00 mereklasifikasi aset yang berasal dari perolehan lainnya atas penyerahan Tanah PT Surya Dhoho Investama kepada Ditjen Perhubungan Udara sesuai dengan perjanjian dalam rangka pembangunan Bandar Udara Dhoho Kediri, dan senilai Rp8.825.981.202.411,00 merupakan reklasifikasi Tanah BMN dalam rangka Kerja Sama Pemanfaatan BMN antara Kementerian Perhubungan dengan PT Angkasa Pura I dan Angkasa Pura II.

3. Pada Ditjen Perkeretaapian
   Kenaikan nilai Tanah *(netto)* sebesar Rp306.188.141.106,00, dengan penjelasan berikut :

Tabel C.31. Mutasi Tanah Pada Ditjen Perkeretaapian

(*dalam Rupiah*)

URAIAN	NILAI	
Saldo 31 Desember 2022		**159.305.992.416.188,00**
Mutasi Tambah		
Saldo Awal	738.778.282.610,00	
Pembelian	409.767.767.211,00	
Hibah Masuk	12.038.106.388,00	
Perolehan Lainnya	53.554.335.941,00	
Reklasifikasi Dari Aset Konsesi Jasa ke Aset Tetap	243.926.100,00	
Koreksi Pencatatan Nilai Bertambah	204.751.139.093,00	
Jumlah Mutasi Tambah		**1.419.133.557.343,00**
Mutasi Kurang		
Koreksi Manual	(15.854.300,00)	
Koreksi Pencatatan Nilai Berkurang	(641.271.667.748,00)	
Koreksi Pencatatan	(197.032.811.089,00)	
Perubahan BMN ke Aset Konsesi Jasa	(274.625.083.100,00)	
Jumlah Mutasi Kurang		**(1.112.945.416.237,00)**
Saldo 31 Desember 2023		**159.612.180.557.294,00**

Transaksi aset Tanah bernilai signifikan antara lain :

a. Transaksi Koreksi Pencatatan Tanah perolehan tahun anggaran yang lalu (Koreksi Saldo Awal) menambah nilai Tanah Ditjen Perkeretaapian sebesar

Rp738.778.282.610,00 dengan nilai paling signifikan pada Balai Pengelola KA Sulawesi Selatan senilai Rp653.425.493.663,00.

b. Pembelian Tanah menambah nilai Tanah Ditjen Perkeretaapian sebesar Rp409.767.767.211,00 dengan nilai signifikan pada BTP Kelas I Medan (Rp155.635.519.509,00), dan Balai Pengelola KA Sulawesi Selatan (Rp241.651.854.241,00).
c. Reklasifikasi aset Tanah ke aset Konsesi Jasa Partisipasi Pemerintah sebesar Rp274.625.083.100,00, dengan transaksi paling signifikan terdapat pada Balai Pengelola KA Sulawesi Selatan yang mengurangi nilai Tanah Ditjen Perkeretaapian sebesar Rp274.381.157.000,00 yang merupakan aset Konsesi Jasa Partisipasi Pemerintah dalam rangka Perjanjian Penyelenggaraan Perkeretaapian Umum Makassar - Parepare antara Ditjen Perkeretaapian dengan PT Celebes Raiway Indonesia (CRI).
d. Koreksi Pencatatan Nilai Berkurang sebesar Rp641.271.667.748,00 dengan nilai paling signifikan terdapat pada Balai Pengelola KA Sulawesi Selatan senilai Rp640.017.523.235,00 dikarenakan adanya kesalahan pencatatan nilai Tanah dan koreksi dalam rangka pencatatan ke aset Konsesi Jasa Partisipasi Pemerintah, sebagai berikut :
    1) Senilai Rp77.754.140.541,00 merupakan koreksi kurang karena kesalahan pencatatan BMN Tanah akibat kesalahan operator saat melakukan input saldo tanah pada aplikasi SAKTI
    2) Senilai Rp562.263.382.694,00 merupakan koreksi kurang nilai Tanah sehubungan dengan reklasifikasi BMN Tanah menjadi Tanah Konsesi Jasa Partisipasi Pemerintah dalam rangka KPBU Penyelenggaraan Perkeretaapian Umum Makassar-Parepare.

Pencatatan Ganda Tanah Pada KSOP Tanjung Uban antara Kementerian Perhubungan dengan TNI Angkatan Laut

Pada Ditjen Perhubungan Laut, terdapat kasus pencatatan ganda atas aset berupa Tanah seluas 59.750 m^2 dengan total nilai Rp64.207.250.000,00 pada satker Pangkalan Penjagaan Laut dan Pantai Kelas II Tanjung Uban dengan rincian sebagai berikut:

1. Tanah dan bangunan Kantor PLP Kelas II Tanjung Uban seluas 46.844m2
2. Kantor Pelabuhan Tanjung Uban seluas 4.296 m^2
3. Navigasi SROP Tanjung Uban seluas 1.440 m^2
4. PT Pelindo I (Rumah Pandu) seluas 7.170 m^2

Yang merupakan hasil ganti rugi Djawatan Pelajar tanggal 14 Oktober 1954 kepada masyarakat yang menguasai tanah dan kebun dan belum dilakukan pensertifikatan atas tanah tersebut, namun pada tahun 1994 telah disertifikatkan oleh TNI Angkatan Laut (TNI-AL) dengan nomor: 05.06.09.04.4.00008 tanggal 16 Agustus 1994 a.n. Departemen Pertahanan dan Keamanan RI tanpa melalui koordinasi dengan pihak Direktorat Jenderal Perhubungan Laut yang menguasai tanah tersebut. Sampai dengan saat ini,

belum diperoleh solusi penyelesaian atas pencatatan ganda tersebut antara Kementerian Perhubungan dengan TNI Angkatan Laut.

Penggunaan Tanah Direktorat Jenderal Perhubungan Udara oleh PT Angkasa Pura I dan PT Angkasa Pura II Tanpa Dasar Perjanjian

Terdapat Barang Milik Negara (BMN) berupa Tanah Direktorat Jenderal Perhubungan Udara yang digunakan oleh PT Angkasa Pura I dan PT Angkasa Pura II tanpa dasar perjanjian penggunaan atau pemanfaatan dengan rincian Bandar Udara sebagai berikut :

Tabel C.32. Tanah Digunakan PT AP I dan PT AP II Tanpa Dasar Perjanjian

No	Satuan Kerja	Lokasi	Luas Digunakan (m^2)	Pengguna
1	Kantor Otoritas Bandar Udara Wilayah III	Bandar Udara Juanda	1.340.635,89	PT Angkasa Pura I
2	Kantor Otoritas Bandar Udara Wilayah V	Bandar Udara Sultan Hasanuddin	2.149.763,00	PT Angkasa Pura I
3	Kantor Otoritas Bandar Udara Wilayah VI	Bandar Udara Minangkabau	1.427.816,00	PT Angkasa Pura II
4	Kantor Pusat Direktorat Jenderal Perhubungan Udara	Bandar Udara Sultan Thaha	420.940,99	PT Angkasa Pura II
5	Kantor Pusat Direktorat Jenderal Perhubungan Udara	Bandar Udara Depati Amir	111.693,00	PT Angkasa Pura II
	Jumlah		**5.450.848,88**	

Terhadap penggunaan BMN dimaksud, Kementerian Perhubungan telah menindaklanjuti melalui hal-hal sebagai berikut.

1. Mengusulkan pemanfaatan BMN melalui surat Sekretaris Jenderal Kementerian Perhubungan Nomor KU.203/1/4 Phb. 2016 tanggal 20 Juli 2016 hal Usulan Persetujuan Sewa Barang Milik Negara (BMN) Berupa Lahan pada Badan Usaha Bandar Udara dan terakhir surat Kepala Biro Layanan Pengadaan dan Pengelolaan BMN Nomor KU.203/I/6 PHB 2018 tanggal 15 Januari 2018 hal Usulan Besaran Sewa BMN berupa Lahan pada 5 (lima) Badan Usaha Bandar Udara PT Angkasa Pura I (Persero) dan PT Angkasa Pura II (Persero)
2. Terbit persetujuan sewa BMN dari Kementerian Keuangan sesuai dengan Surat Direktur Jenderal Kekayaan Negara atas nama Menteri Keuangan Nomor S-403/MK.6/2018 tanggal 26 Agustus 2018 hal Persetujuan Sewa Atas Barang Milik Negara (BMN) berupa Tanah dan/atau Bangunan pada Kementerian Perhubungan dengan nilai sewa total sebesar Rp240.807.027.000,00, total luasan 5.450.549 m^2 , dengan jangka waktu sewa selama 5 tahun
3. Terhadap persetujuan dimaksud, Kementerian Perhubungan telah menerbitkan Surat Keputusan Pelaksanaan Sewa Nomor KP 1705 Tahun 2018 tanggal 16 Oktober 2018 untuk PT Angkasa Pura I dan KP 1706 Tahun 2018 tanggal 17 Oktober 2018 untuk PT Angkasa Pura II;
4. Direktorat Jenderal Perhubungan Udara telah Menyusun draft perjanjian sewa menyewa dan menyampaikan kepada PT Angkasa Pura I dan PT Angkasa Pura II Namun sampai dengan persetujuan dimaksud habis masa berlakunya (kadaluarsa)

yaitu 25 November 2018 persetujuan sebagaimana dimaksud tidak ditindaklanjuti dengan perjanjian oleh PT Angkasa Pura I dan PT Angkasa Pura II tanpa pemberitahuan alasan atau penyebab tidak dilakukannya penandatanganan;

5. Sesuai dengan Hasil Rapat bersama Kementerian Perhubungan dan PT Angkasa Pura I maupun PT Angkasa Pura II pada tanggal 27 Januri 2023, Para Pihak bersepakat untuk menyelesaikan permasalahan tersebut dengan alternatif penyelesaian sebagai berikut:
   a. Penanaman Modal Negara;
   b. Sewa;
   c. Kerja Sama Pemanfaatan; atau
   d. Kerja Sama Pembiayaan Infrastruktur
6. PT Angkasa Pura I dan PT Angkasa Pura II berkomitmen akan mengusulkan proposal atas penggunaan/pemanfaatan BMN dimaksud maksimal bulan Mei 2023;
7. PT Angkasa Pura I mengusulkan kembali pemanfaatan lahan dengan mekanisme sewa dalam rangka penyediaan infrastruktur melalui surat nomor AP.I 6520/ HK.04/2023/DU-B tanggal 10 Oktober 2023 berikut proposal sewa dalam rangka penyediaan infrastruktur pada Bandar Udara Juanda Surabaya dan Sultan Hasanuddin Makassar. Terhadap usulan tersebut saat ini dalam proses pembahasan bersama guna mencapai kesepakatan luasan yang benar-benar digunakan oleh PT Angkasa Pura I;
8. Adapun PT Angkasa Pura II sampai dengan Laporan Keuangan Kementerian Perhubungan Tahun 2023 Audited terbit belum melaksanakan tindak lanjut penyelesaian permasalahan penggunaan tanah sebagaimana dimaksud.

C.2.2. Peralatan dan Mesin

Peralatan dan Mesin Rp59,22 Triliun

Nilai perolehan Aset Tetap berupa Peralatan dan Mesin per 31 Desember 2023 (*Audited*) sebesar Rp59.223.639.749.490,00, sedangkan nilai per 31 Desember 2022 (*Audited*) sebesar Rp58.451.192.236.464,00 dengan penjelasan sebagai berikut.

Tabel C.33. Peralatan dan Mesin Per Eselon I

(*dalam Rupiah*)

No	Eselon I	31 Desember 2023	31 Desember 2022	Kenaikan/ (Penurunan)
1	Sekretariat Jenderal	741.056.749.082,00	685.004.382.426,00	56.052.366.656,00
2	Inspektorat Jenderal	30.032.331.744,00	28.146.021.997,00	1.886.309.747,00
3	Ditjen Perhubungan Darat	8.748.276.279.951,00	10.285.289.766.925,00	(1.537.013.486.974,00)
4	Ditjen Perhubungan Laut	21.124.399.247.879,00	20.745.284.158.356,00	379.115.089.523,00
5	Ditjen Perhubungan Udara	12.895.150.901.671,00	11.536.234.061.109,00	1.358.916.840.562,00
6	Ditjen Perkeretaapian	6.180.140.026.776,00	5.985.699.510.287,00	194.440.516.489,00
7	Badan Kebijakan Transportasi	61.207.821.517,00	59.425.783.061,00	1.782.038.456,00
8	BPSDM Perhubungan	9.080.894.940.051,00	8.810.451.739.613,00	270.443.200.438,00
9	BPTJ	362.481.450.819,00	315.656.812.690,00	46.824.638.129,00
	Nilai Bruto	**59.223.639.749.490,00**	**58.451.192.236.464,00**	**772.447.513.026,00**
	Akumulasi Penyusutan	(43.690.127.468.336,00)	(41.738.194.536.926,00)	(1.951.932.931.410,00)
	Total Netto	**15.533.512.281.154,00**	**16.712.997.699.538,00**	**(1.179.485.418.384,00)**

Perincian Peralatan dan Mesin menurut kelompok barang dijelaskan pada **Lampiran C.4.**

Kenaikan nilai Peralatan dan Mesin dengan nilai paling signifikan terdapat pada Ditjen Perhubungan Udara, yaitu sebesar Rp1.358.916.840.562,00. Penurunan nilai Peralatan dan Mesin terdapat pada Eselon I Ditjen Perhubungan Darat sebesar Rp1.537.013.486.974,00. Kenaikan dan penurunan saldo Peralatan dan Mesin per Eselon I dijelaskan sebagai berikut,

1. Pada Ditjen Perhubungan Darat
   Penurunan nilai Peralatan dan Mesin *(netto)* sebesar Rp1.537.013.486.974,00 dengan penjelasan berikut :

Tabel C.34. Mutasi Peralatan dan Mesin Pada Ditjen Perhubungan Darat

(*dalam Rupiah*)

Uraian	NILAI	
Saldo 31 Desember 2022		**10.285.289.766.925,00**
Mutasi Tambah		
Saldo Awal	530.453.319.299,00	
Pembelian	118.880.787.372,00	
Transfer Masuk	815.490.001.886,00	
Hibah Masuk	11.547.757.044,00	
Penyelesaian Pembangunan Dengan KDP	672.959.077.119,00	
Reklasifikasi Masuk	56.290.311.907,00	
Perolehan Lainnya	132.601.620.683,00	
Penyelesaian Pembangunan Langsung	3.410.941.000,00	
Reklasifikasi Masuk dari Persediaan	56.335.769.680,00	
Pengembangan Nilai Aset (Langsung)	63.436.500,00	
Koreksi Pencatatan Nilai Bertambah	10.741.380.741,00	
Pengembangan Melalui KDP	5.863.975.235,00	
Koreksi Manual	455.900.000,00	
Penggunaan kembali BMN yang sudah dihentikan	444.892.334.835,00	
Jumlah Mutasi Tambah		**2.859.986.613.301,00**
Mutasi Kurang		
Koreksi Pencatatan Nilai Berkurang	(2.262.516.537,00)	
Penghapusan	(709.085.182.774,00)	
Transfer Keluar	(819.218.466.886,00)	
Hibah Keluar	(116.909.481.296,00)	
Reklasifikasi Keluar	(61.818.774.907,00)	
Koreksi Pencatatan	(996.966.872.075,00)	
Reklasifikasi Keluar ke Persediaan	(19.305.276.069,00)	
Penghentiaan Aset Dari Penggunaan	(426.570.197.083,00)	
Perubahan BMN ke Aset Konsesi Jasa	(59.439.820.063,00)	
Perubahan BMN Ke BMN Dalam Proses PMPP	(1.185.423.512.585,00)	
Jumlah Mutasi Kurang		**(4.397.000.100.275,00)**
Saldo 31 Desember 2023		**8.748.276.279.951,00**

Transaksi bernilai signifikan antara lain sebagai berikut.

a. Koreksi Saldo Awal sebesar Rp530.453.319.299,00 merupakan transaksi pemecahan aset untuk aset perolehan TAYL, dengan nilai signifikan terdapat pada Direktorat Sarana Transportasi Jalan.
b. Transfer Keluar sebesar Rp819.218.466.886,00, dengan rincian sebagai berikut.

1) Transfer keluar senilai Rp814.939.411.886,00 merupakan Transfer antar satker di lingkup Ditjen Perhubungan Darat.
2) Transfer keluar senilai Rp4.279.055.000,00 merupakan transfer dari Direktorat Angkutan Jalan yang dialihstatuskan ke satker penerima Universitas Udayana, Sekolah Tinggi Agama Islam Negeri Sultan Abdurrahman Kepulauan Riau, Politeknik Pertanian Negeri Payakumbuh, Institut Agama Islam Negeri (IAIN) Kendari, IAIN Gorontalo, IAIN Sorong, dan Universitas Islam Negeri Sunan Ampel Surabaya berupa kendaraan bus BRT.

c. Penghapusan sebesar Rp709.085.182.774,00 dengan nilai signifikan terdapat pada Direktorat Angkutan Jalan senilai Rp708.385.000.000,00 yang merupakan transaksi penghapusan BMN objek Penyertaan Modal Pemerintah ke Perum PPD berupa bus kapasitas lebih dari 30 orang dengan jumlah 600 unit sesuai dengan PP Nomor 2 Tahun 2023 dan SK Penghapusan Nomor KP-DAJ 2 Tahun 2023.
d. Hibah Keluar sebesar Rp116.909.481.296,00 dengan nilai signifikan terdapat pada Balai Pengelola Transportasi Darat Riau sebesar Rp55.932.479.000,00 berupa Hibah KMP Lome dan KMP Barembang, sebesar Rp22.185.512.000,00 pada Balai Pengelola Transportasi Darat Nusa Tenggara Timur berupa KMP Pulau Sabu kepada Pemprov NTT, sebesar Rp4.794.798.000,00 merupakan Hibah Keluar ATCS kepada Pemerintah Kota Balikpapan, dan sebesar Rp4.897.272.513,00 berupa Hibah Perlengkapan Jalan (RASS Kediri) Kepada Pemerintah Kota Kediri.
e. Perubahan BMN ke BMN Dalam Proses PMPP sebesar Rp1.185.423.512.585,00 dengan nilai signifikan terdapat pada Direktorat Transportasi Sungai, Danau dan Penyeberangan berupa 13 unit kapal penumpang senilai Rp538.347.524.485,00, dan juga pada Direktorat Angkutan Jalan berupa 557 unit bus dan *micro bus* senilai Rp444.496.100.000,00
f. Reklasifikasi BMN ke Aset Konsesi Jasa sebesar Rp59.439.820.063,00 yang terdapat pada KSOPP Danau Toba dan BPLJSKB Bekasi.

2. Pada Ditjen Perhubungan Udara

Kenaikan nilai Peralatan dan Mesin *(netto)* sebesar Rp1.358.916.840.562,00 dengan penjelasan berikut :

Tabel C.35. Mutasi Peralatan dan Mesin Pada Ditjen Perhubungan Udara

(*dalam Rupiah*)

URAIAN	NILAI	
Saldo 31 Desember 2022		**11.536.234.061.109,00**
Mutasi Masuk		
Saldo Awal	76.697.505.195,00	
Pembelian	112.149.654.904,00	
Transfer Masuk	74.919.596.254,00	
Hibah Masuk	136.706.250,00	
Penyelesaian Pembangunan Dengan KDP	1.368.179.253.892,00	
Reklasifikasi Masuk	17.079.974.285,00	
Perolehan Lainnya	602.685.602.455,00	

Penyelesaian Pembangunan Langsung	976.865.900,00	
Reklasifikasi dari BPYBDS	12.452.878.178,00	
Reklasifikasi Masuk dari Persediaan	283.250.000,00	
Pengembangan Nilai Aset (Langsung)	2.708.260.300,00	
Koreksi Pencatatan Nilai Bertambah	10.053.626.338,00	
Pengembangan Melalui KDP	28.556.012.991,00	
Penggunaan kembali BMN yang sudah dihentikan penggunaan aktif	13.554.393.200,00	
Perubahan Aset Kemitraan ke BMN	936.986.855.357,00	
Jumlah Mutasi Masuk		**3.257.420.435.499,00**
Mutasi Keluar		
Koreksi Susulan	(248.067.000,00)	
Koreksi Pencatatan Nilai Berkurang	(20.973.954.512,00)	
Transfer Keluar	(133.099.471.695,00)	
Reklasifikasi Keluar	(26.821.698.173,00)	
Koreksi Pencatatan	(633.486.014.677,00)	
Reklasifikasi Keluar ke Persediaan	(225.627.480,00)	
Penghentiaan Aset Dari Penggunaan	(271.182.903.672,00)	
Perubahan BMN ke Aset Kemitraan	(2.961.864.479,00)	
Perubahan BMN ke Aset Konsesi Jasa	(809.503.993.249,00)	
Jumlah Mutasi Keluar		**(1.898.503.594.937,00)**
Saldo 31 Desember 2023		**12.895.150.901.671,00**

Transaksi bernilai signifikan antara lain :

a. Transaksi Penyelesaian Pembangunan dengan KDP senilai Rp1.368.179.253.892,00, dengan nilai signifikan terdapat pada Balai Besar Kalibrasi Fasilitas Penerbangan sebesar Rp534.112.076.647,00 merupakan penyelesaian pekerjaan pengadaan pesawat udara *survelliance* tipe medium jet, Direktorat Navigasi Penerbangan sebesar Rp502.514.756.720,00 dalam rangka pengadaan sarana bidang konektivitas udara (*Air Traffic Situational Awarness*, dan Sistem Monitoring Fasilitas *Surveillance* dan Navigasi Penerbangan Terintegrasi), dan Direktorat Bandar Udara sebesar Rp113.115.244.305,00 antara lain dalam rangka penyelesaian sisa pekerjaan Rekonstruksi dan Rehabilitasi Bandar Udara Mutiara Sis Al-Jufri Palu.
b. Reklasifikasi dari Aset Kemitraan ke Aset Tetap sebesar Rp936.986.855.357,00 pada Kantor Pusat Ditjen Perhubungan Udara, untuk kemudian akan direklasifikasi ke aset Konsesi Jasa dan Properti Investasi.

C.2.3. Gedung dan Bangunan

Gedung dan Bangunan Rp38,16 Triliun

Nilai perolehan Aset Tetap berupa Gedung dan Bangunan per 31 Desember 2023 (*Audited*) dan 31 Desember 2022 (*Audited*) sebesar Rp38.165.346.694.511,00 dan Rp34.891.139.031.065,00 dengan perincian Gedung dan Bangunan per kelompok barang sebagaimana tabel di bawah ini:

Tabel C.36. Perincian Gedung dan Bangunan Per Kelompok Barang

(*dalam Rupiah*)

Uraian	Kuantitas	Saldo Per 31 Desember 2023
Bangunan Gedung Tempat Kerja	11.703 m^2	28.145.242.372.824,00
Bangunan Gedung Tempat Tinggal	7.394 m^2	3.368.173.201.856,00
Candi/Tugu Peringatan/Prasasti	57 m^2	31.734.337.496,00
Bangunan Menara Perambuan	3.261 m^2	3.692.610.350.435,00
Tugu/Tanda Batas	2.446 m^2	2.927.586.431.900,00
JUMLAH	**24.861 m^2**	**38.165.346.694.511,00**

Gedung dan Bangunan tersebut digunakan dalam rangka pelaksanaan operasional tugas pokok dan fungsi Eselon I. Perincian Gedung dan Bangunan per Eselon I sebagaimana tabel berikut.

Tabel C.37. Gedung dan Bangunan Per Eselon I

(*dalam Rupiah*)

No	Eselon I	31 Desember 2023	31 Desember 2022	Kenaikan/ (Penurunan)
1	Sekretariat Jenderal	741.567.276.496,00	764.384.953.701,00	(22.817.677.205,00)
2	Inspektorat Jenderal	0,00	0,00	0,00
3	Ditjen Perhubungan Darat	5.937.512.411.387,00	4.964.654.385.794,00	972.858.025.593,00
4	Ditjen Perhubungan Laut	8.926.744.878.447,00	7.728.594.716.784,00	1.198.150.161.663,00
5	Ditjen Perhubungan Udara	10.318.959.171.350,00	9.798.565.170.143,00	520.394.001.207,00
6	Ditjen Perkeretaapian	5.886.854.605.174,00	5.652.254.280.226,00	234.600.324.948,00
7	Badan Kebijakan Transportasi	47.868.703.643,00	47.890.137.643,00	(21.434.000,00)
8	BPSDM Perhubungan	6.087.787.851.853,00	5.731.498.996.938,00	356.288.854.915,00
9	BPTJ	218.051.796.161,00	203.296.389.836,00	14.755.406.325,00
	Nilai Bruto	**38.165.346.694.511,00**	**34.891.139.031.065,00**	**3.274.207.663.446,00**
	Akumulasi Penyusutan	(5.373.436.566.313,00)	(4.401.932.878.990,00)	(971.503.687.323,00)
	Total	**32.791.910.128.198,00**	**30.489.206.152.075,00**	**2.302.703.976.123,00**

Kenaikan saldo Gedung dan Bangunan dengan nilai paling signifikan terdapat pada Eselon I Ditjen Perhubungan Darat dan Ditjen Perhubungan Laut dengan penjelasan sebagai berikut:

1. Pada Ditjen Perhubungan Darat
   Kenaikan nilai Gedung dan Bangunan *(netto)* sebesar Rp972.858.025.593,00 dengan penjelasan berikut.

Tabel C.38. Mutasi Gedung dan Bangunan Pada Ditjen Perhubungan Darat

(*dalam Rupiah*)

URAIAN	NILAI	
Saldo 31 Desember 2022		**4.964.654.385.794,00**
Mutasi Tambah		
Saldo Awal	156.781.097.286,00	
Pembelian	2.650.532.633,00	
Transfer Masuk	401.071.982.184,00	
Hibah Masuk	48.783.633.450,00	
Penyelesaian Pembangunan Dengan KDP	1.263.610.720.121,00	
Reklasifikasi Masuk	19.785.832.000,00	
Perolehan Lainnya	161.026.074.670,00	
Reklasifikasi Masuk dari Persediaan	15.367.146.869,00	
Koreksi Pencatatan Nilai Bertambah	98.087.161.367,00	
Penerimaan Aset Tetap Renovasi	172.862.830,00	

Pengembangan Melalui KDP	403.214.690,00	
Penggunaan kembali BMN yang sudah dihentikan	41.973.499.500,00	
Jumlah Mutasi Tambah		**2.209.713.757.600,00**
Mutasi Kurang		
Koreksi Pencatatan Nilai Berkurang	(10.501.176.015,00)	
Transfer Keluar	(401.071.982.184,00)	
Hibah Keluar	(32.104.027.500,00)	
Reklasifikasi Keluar	(266.948.864.566,00)	
Koreksi Pencatatan	(432.354.800.787,00)	
Reklasifikasi Keluar ke Persediaan	(15.407.457.665,00)	
Penghentiaan Aset Dari Penggunaan	(24.704.549.460,00)	
Perubahan BMN ke Aset Konsesi Jasa	(53.762.873.830,00)	
Jumlah Mutasi Kurang		**(1.236.855.732.007,00)**
Saldo 31 Desember 2023		**5.937.512.411.387,00**

Transaksi dengan nilai signifikan adalah transaksi penyelesaian pembangunan dengan KDP sebesar Rp1.263.610.720.121,00, dengan nilai paling signifikan terdapat pada BPTD Sumatera Utara, BPTD Jawa Timur, dan BPTD Kalimantan Timur, sebagai berikut.

a. Pada BPTD Sumatera Utara senilai Rp213.198.184.150,00 antara lain merupakan penyelesaian UPPKB Aek Batu dan Halte Bus Rapid Transit.
b. Pada BPTD Jawa Timur senilai Rp177.739.096.216,00 antara lain merupakan penyelesaian pekerjaan pembangunan Terminal Purboyo, revitalisasi Terminal Purabaya, rehabilitasi UPPKB Guyangan dan Dermaga Pelabuhan Kalianget.
c. Pada BPTD Kalimantan Timur senilai Rp155.026.353.772,00 antara lain merupakan penyelesaian pekerjaan Peningkatan Dermaga Sungai Kabupaten Seruyan, Revitalisasi Terminal Tipe A Samarinda dan Batu Ampar, Pembangunan UPPKB di Kabupaten Paser dan Kabupaten Kutai Kartanegara.

2. Pada Ditjen Perhubungan Laut

Kenaikan nilai Gedung dan Bangunan *(netto)* sebesar 1.198.150.161.663,00 dengan penjelasan sebagai berikut.

Tabel C.39. Mutasi Gedung dan Bangunan Pada Ditjen Perhubungan Laut

(*dalam Rupiah*)

URAIAN	NILAI	
Saldo 31 Desember 2022		**7.728.594.716.784,00**
Mutasi Tambah		
Penyelesaian Pembangunan Dengan KDP	9.073.527.245.444,00	
Saldo Awal	988.987.309.828,00	
Transfer Masuk	251.963.712.005,00	
Perolehan Lainnya	231.446.816.059,00	
Reklasifikasi Dari Aset Kemitraan ke Aset Tetap	68.027.477.952,00	
Reklasifikasi Masuk	54.964.819.830,00	
Likuidasi Masuk	53.087.263.903,00	
Pengembangan Melalui KDP	50.072.332.002,00	
Koreksi Pencatatan Nilai Bertambah	23.717.410.304,00	
Pembelian	15.837.655.060,00	
Penggunaan kembali BMN yang sudah dihentikan penggunaan aktif	3.620.832.254,00	
Pengembangan Nilai Aset (Langsung)	2.392.203.933,00	
Penyelesaian Pembangunan Langsung	1.479.673.362,00	
Hibah Masuk	1.178.991.719,00	

Batal Transfer Keluar	118.904.980,00	
Perolehan Reklasifikasi Dari Ekstra ke Intra	1,00	
Jumlah Mutasi Tambah		**10.820.422.648.636,00**
Mutasi Kurang		
Koreksi Manual	(1,00)	
Hibah Keluar	(2.276.282.000,00)	
Koreksi Susulan	(9.947.452.584,00)	
Perubahan BMN Ke PI	(23.129.391.556,00)	
Penghentiaan Aset Dari Penggunaan	(36.523.282.497,00)	
Likuidasi Keluar	(53.087.263.903,00)	
Perubahan BMN ke Aset Konsesi Jasa	(66.677.018.952,00)	
Transfer Keluar	(72.761.046.181,00)	
Reklasifikasi Keluar	(133.446.453.650,00)	
Koreksi Pencatatan	(215.781.033.328,00)	
Koreksi Pencatatan Nilai Berkurang	(9.008.643.262.321,00)	
Jumlah Mutasi Kurang		**(9.622.272.486.973,00)**
Saldo 31 Desember 2023		**8.926.744.878.447,00**

Transaksi dengan nilai signifikan sebagai berikut :

a. Transaksi dengan nilai paling besar adalah penyelesaian pembangunan dengan KDP senilai Rp9.073.527.245.444,00, dengan nominal transaksi terbesar adalah KSOP Patimban senilai Rp8.864.220.381.633,00
b. Transaksi lain dengan nilai signifikan adalah transaksi saldo awal sebesar Rp988.987.309.828,00, dengan nilai paling signifikan pada KSOP Patimban senilai Rp585.974.595.876,00 yang merupakan koreksi pendetailan aset ke dalam item-item BMN yang sesuai atas pekerjaan pembangunan Pelabuhan Patimban yang telah di definitifkan pada tahun anggaran 2022.

C.2.4. Jalan, Irigasi, dan Jaringan

Jalan Irigasi dan Jaringan Rp182,51 Triliun

Nilai perolehan Aset Tetap berupa Jalan Irigasi dan Jaringan per 31 Desember 2023 (*Audited*) sebesar Rp182.512.074.216.060,00 sedangkan per 31 Desember 2022 (*Audited*) sebesar Rp173.583.679.666.367,00. Perincian Jalan, Irigasi, dan Jaringan per kelompok barang sebagaimana tabel berikut.

Tabel C.40. Perincian Jalan, Irigasi, dan Jaringan Per Kelompok Barang

(*dalam Rupiah*)

Uraian	Kuantitas (m^2 atau unit)	Saldo Per 31 Desember 2023
Jalan Dan Jembatan	**406.852.265**	**153.070.499.277.167,00**
Jalan	405.172.029	114.524.735.989.533,00
Jembatan	1.680.236	38.545.763.287.634,00
Irigasi	**7.280**	**14.746.325.061.601,00**
Bangunan Air Irigasi	3.990	2.112.585.928.759,00
Bangunan Pengairan Pasang Surut	54	140.136.947.463,00
Bangunan Pengembangan Rawa Dan Polder	79	193.421.349.263,00
Bangunan Pengaman Sungai/Pantai &	1.276	10.916.699.473.068,00
Bangunan Pengembangan Sumber Air Dan Air	326	208.180.040.451,00
Bangunan Air Bersih/Air Baku	748	146.948.644.754,00
Bangunan Air Kotor	807	1.028.352.677.843,00
Jaringan	**5.011**	**14.695.249.877.292,00**
Instalasi Air Bersih / Air Baku	1.306	95.448.504.238,00
Instalasi Air Kotor	56	14.107.684.699,00
Instalasi Pengolahan Sampah	47	3.509.553.008,00
Instalasi Pembangkit Listrik	322	189.939.522.344,00
Instalasi Gardu Listrik	613	1.126.141.690.189,00
Instalasi Pertahanan	59	24.106.384.609,00
Instalasi Gas	1	24.530.000,00
Instalasi Pengaman	70	1.716.554.303.337,00
Instalasi Lain	526	140.588.976.246,00
Jaringan Air Minum	201	1.722.979.378.558,00
Jaringan Listrik	1.237	4.777.781.662.181,00
Jaringan Telepon	555	4.860.491.331.020,00
Jaringan Gas	18	23.576.356.863,00
Jalan, Irigasi, dan Jaringan	**406.864.556**	**182.512.074.216.060,00**

Jalan, Irigasi dan Jaringan tersebut merupakan perlengkapan yang digunakan dalam rangka pelaksanaan operasional tugas pokok dan fungsi satuan kerja. Perincian Jalan, Irigasi dan Jaringan per Unit Eselon I dapat dilihat pada tabel berikut:

Tabel C.41. Jalan, Irigasi dan Jaringan Per Eselon I

(*dalam Rupiah*)

No	Eselon I	31 Desember 2023	31 Desember 2022	Kenaikan/ (Penurunan)
1	Sekretariat Jenderal	56.412.435.585,00	61.660.941.335,00	(5.248.505.750,00)
2	Inspektorat Jenderal	0,00	0,00	0,00
3	Ditjen Perhubungan Darat	2.803.235.837.451,00	2.674.269.281.076,00	128.966.556.375,00
4	Ditjen Perhubungan Laut	31.318.003.442.402,00	25.135.234.878.657,00	6.182.768.563.745,00
5	Ditjen Perhubungan Udara	35.435.712.256.640,00	32.944.809.922.422,00	2.490.902.334.218,00
6	Ditjen Perkeretaapian	110.898.545.587.633,00	110.770.930.684.478,00	127.614.903.155,00
7	Badan Kebijakan Transportasi	13.687.694.174,00	13.687.694.174,00	0,00
8	BPSDM Perhubungan	1.959.649.398.152,00	1.955.649.203.202,00	4.000.194.950,00
9	BPTJ	26.827.564.023,00	27.437.061.023,00	(609.497.000,00)
	Nilai Bruto	**182.512.074.216.060,00**	**173.583.679.666.367,00**	**8.928.394.549.693,00**
	Akumulasi Penyusutan	(99.424.869.749.145,00)	(86.761.506.061.397,00)	(12.663.363.687.748,00)
	Total	**83.087.204.466.915,00**	**86.822.173.604.970,00**	**(3.734.969.138.055,00)**

Kenaikan saldo Jalan Irigasi dan Jaringan dengan nilai paling signifikan terdapat pada Eselon I Ditjen Perhubungan Laut sebesar Rp6.182.768.563.745,00 dengan perincian mutasi sebagai berikut:

Tabel C.42. Mutasi Jalan, Irigasi, dan Jaringan Ditjen Perhubungan Laut

(*dalam Rupiah*)

Uraian	Jalan dan Jembatan	Irigasi	Jaringan	Jumlah
Saldo 31 Desember 2022	**21.608.529.811.426,00**	**3.443.127.194.390,00**	**83.577.872.841,00**	**25.135.234.878.657,00**
Mutasi Tambah				
Saldo Awal	2.879.789.534.028,00	1.959.681.666.168,00	113.240.478.016,00	4.952.711.678.212,00
Reklasifikasi Dari Aset Kemitraan ke Aset Tetap	806.203.640.202,00	1.868.774.169,00	1.702.000.000,00	809.774.414.371,00
Penyelesaian Pembangunan Dengan KDP	710.307.640.807,00	16.883.021.071,00	0,00	727.190.661.878,00
Pengemb. Melalui KDP	513.179.745.598,00	161.671.558.215,00	0,00	674.851.303.813,00
Perolehan Lainnya	219.469.993.880,00	293.789.762.540,00	4.089.797.322,00	517.349.553.742,00
Koreksi Pencatatan Nilai Bertambah	410.921.757.799,00	16.580.002.844,00	0,00	427.501.760.643,00
Transfer Masuk	302.952.012.328,00	37.348.830.475,00	93.825.200,00	340.394.668.003,00
Reklasifikasi Masuk	217.784.614.244,00	107.466.079.689,00	49.996.850,00	325.300.690.783,00
Pembelian	85.542.299.968,00	95.498.359.397,00	369.892.500,00	181.410.551.865,00
Likuidasi Masuk	26.837.547.000,00	14.490.382.741,00	152.828.700,00	41.480.758.441,00
Penggunaan kembali BMN yang sudah dihentikan	38.303.021.000,00	0,00	49.668.080,00	38.352.689.080,00
Penyelesaian Pembangunan Langsung	7.965.762.000,00	0,00	0,00	7.965.762.000,00
Pengemb. Nilai Aset (Lsg)	635.638.214,00	6.355.427.654,00	0,00	6.991.065.868,00
Batal Transfer Keluar	0,00	98.329.000,00	0,00	98.329.000,00
Jumlah Mutasi Tambah	**6.219.893.207.068,00**	**2.711.732.193.963,00**	**119.748.486.668,00**	**9.051.373.887.699,00**
Mutasi Kurang				
Reklas. Keluar ke Psdiaan	0,00	0,00	(87.946.320,00)	(87.946.320,00)
Hibah Keluar	(2.636.918.000,00)	(337.784.000,00)	(1.201.745.800,00)	(4.176.447.800,00)
Koreksi Susulan	(34.156.929.938,00)	0,00	0,00	(34.156.929.938,00)
Likuidasi Keluar	(26.837.547.000,00)	(14.490.382.741,00)	(152.828.700,00)	(41.480.758.441,00)
Penghentiaan Aset Dari Penggunaan	(125.639.765.569,00)	(99.543.000,00)	(221.135.587,00)	(125.960.444.156,00)
Reklasifikasi Keluar	(1.329.451.000,00)	(229.066.121.681,00)	0,00	(230.395.572.681,00)
Transfer Keluar	(302.952.012.328,00)	(37.447.159.475,00)	(93.825.200,00)	(340.492.997.003,00)
Koreksi Pencatatan	(329.956.226.096,00)	(155.299.933.666,00)	(269.579.500,00)	(485.525.739.262,00)
Koreksi Pencatatan Nilai Berkurang	(785.284.145.271,00)	(11.268.292.636,00)	(1.636.075,00)	(796.554.073.982,00)
Perubahan BMN ke Aset Konsesi Jasa	(806.203.640.202,00)	(1.868.774.169,00)	(1.702.000.000,00)	(809.774.414.371,00)
Jumlah Mutasi Kurang	**(2.414.996.635.404,00)**	**(449.877.991.368,00)**	**(3.730.697.182,00)**	**(2.868.605.323.954,00)**
Saldo 31 Desember 2023	**25.413.426.383.090,00**	**5.704.981.396.985,00**	**199.595.662.327,00**	**31.318.003.442.402,00**

Mutasi tambah Aset Jalan Irigasi dan Jaringan pada Ditjen Perhubungan Laut yang signifikan adalah Transaksi Saldo Awal Jalan, Irigasi, dan Jaringan sebesar Rp4.952.711.678.212,00, dengan nilai paling signifikan pada satker KSOP Patimban sebesar Rp4.780.229.958.852,00, yang merupakan transaksi koreksi pendetailan aset ke dalam item-item BMN Jalan, Irigasi, dan Jaringan yang sesuai atas pekerjaan pembangunan Pelabuhan Patimban yang telah didefinitifkan pada tahun anggaran 2022.

Mutasi tambah Reklasifkasi Aset Kemitraan ke Aset BMN sebesar Rp809.774.414.371,00 dan mutasi kurang perubahan BMN ke Aset Konsesi Jasa sebesar Rp809.774.414.371,00 merupakan transaksi sehubungan dengan pencatatan aset BMN Konsesi Jasa Partisipasi Pemerintah dalam rangka Kerja Sama Pemanfaatan BMN antara KSOP Probolinggo dengan PT Delta Artha Bahari Nusantara, KSOP Sintete dengan PT Pelindo II, KSOP Labuan Bajo dengan PT Pelindo III, KSOP Badas dengan PT Pelindo III, KSOP Bima dengan PT Pelindo III, KSOP Waingapu dengan PT Pelondo III, UPP Garongkong dengan PT Pelindo IV, dan KSOP Anggrek dengan PT Anggrek Gorontalo International Terminal (PT AGIT).

C.2.5. Aset Tetap Lainnya

Aset Tetap Lainnya Rp2,86 Triliun

Nilai perolehan Aset Tetap berupa Aset Tetap Lainnya per 31 Desember 2023 (*Audited*) sebesar Rp2.862.932.997.823,00 sedangkan nilai per 31 Desember 2022 (*Audited*) sebesar Rp2.950.468.974.056,00. Perincian Aset Tetap Lainnya Per 31 Desember 2023 dan 2022 adalah sebagai berikut.

Tabel C.43. Aset Tetap Lainnya Per Akun

(*dalam Rupiah*)

No	Eselon I	31 Desember 2023	31 Desember 2022	Kenaikan/ (Penurunan)
1	Aset Tetap Renovasi	2.564.572.732.027,00	2.652.724.901.406,00	(88.152.169.379,00)
2	Aset Tetap Lainnya	298.360.265.796,00	297.744.072.650,00	616.193.146,00
	Nilai Bruto	**2.862.932.997.823,00**	**2.950.468.974.056,00**	**(87.535.976.233,00)**
	Akumulasi Penyusutan	(66.928.877.423,00)	(68.225.036.380,00)	1.296.158.957,00
	Total	**2.796.004.120.400,00**	**2.882.243.937.676,00**	**(86.239.817.276,00)**

Adapun perincian Aset Tetap Lainnya per Eselon I sebagai berikut.

Tabel C.44. Aset Tetap Lainnya Per Eselon I Per 31 Desember 2023 dan 31 Desember 2022

(*dalam Rupiah*)

No	Eselon I	31 Desember 2023	31 Desember 2022	Kenaikan/ (Penurunan)
1	Sekretariat Jenderal	1.542.374.683,00	3.805.592.849,00	(2.263.218.166,00)
2	Inspektorat Jenderal	0,00	0,00	0,00
3	Ditjen Perhubungan Darat	208.760.285.317,00	235.601.757.898,00	(26.841.472.581,00)
4	Ditjen Perhubungan Laut	36.469.633.954,00	35.837.256.120,00	632.377.834,00
5	Ditjen Perhubungan Udara	1.906.378.253.505,00	1.970.955.800.007,00	(64.577.546.502,00)
6	Ditjen Perkeretaapian	547.630.360.492,00	547.630.360.492,00	0,00
7	Badan Kebijakan Transportasi	3.522.153.447,00	3.522.153.447,00	0,00
8	BPSDM Perhubungan	158.582.787.675,00	153.068.904.493,00	5.513.883.182,00
9	BPTJ	47.148.750,00	47.148.750,00	0,00
	Nilai Bruto	**2.862.932.997.823,00**	**2.950.468.974.056,00**	**(87.535.976.233,00)**
	Akumulasi Penyusutan	(66.928.877.423,00)	(68.225.036.380,00)	1.296.158.957,00
	Total	**2.796.004.120.400,00**	**2.882.243.937.676,00**	**(86.239.817.276,00)**

Perincian Aset Tetap Lainnya per kelompok barang sebagaimana tabel berikut ini.

Tabel C.45. Perincian Aset Tetap Lainnya Per Kelompok Barang

(*dalam Rupiah*)

Uraian	Kuantitas	Saldo Per 31 Desember 2023
Aset Tetap Renovasi	**492**	**2.564.572.732.027,00**
Tanah Dalam Renovasi	248	979.352.326.501,00
Peralatan Dan Mesin Dalam Renovasi	63	182.603.855.494,00
Gedung Dan Bangunan Dalam Renovasi	53	213.722.184.970,00
Jalan, Irigasi, Dan Jaringan Dalam Renovasi	17	579.776.301.016,00
Aset Tetap Lainnya Dalam Renovasi	111	609.118.064.046,00
Aset Tetap Lainnya	**175.611**	**298.360.265.796,00**
Bahan Perpustakaan Tercetak	131.957	194.653.490.011,00
Bahan Perpustakaan Terekam Dan Bentuk Mikro	217	13.849.023.282,00
Kartografi, Naskah Dan Lukisan	36.571	8.246.198.235,00
Barang Bercorak Kesenian	6.414	45.215.913.031,00
Alat Bercorak Kebudayaan	446	36.337.233.057,00
Tanaman	1	52.893.180,00
Barang Koleksi Non Budaya	5	5.515.000,00
JUMLAH	**176.103**	**2.862.932.997.823,00**

Tabel C.46. Perincian Per Jenis Aset Tetap Lainnya Per Eselon I Tahun 2023

(*dalam Rupiah*)

No	Eselon I	Aset Tetap Renovasi	Aset Tetap Lainnya	Total Aset Tetap Lainnya
1	Sekretariat Jenderal	0,00	1.542.374.683,00	1.542.374.683,00
2	Inspektorat Jenderal	0,00	0,00	0,00
3	Ditjen Perhubungan Darat	195,912,236,926,00	12.848.048.391,00	208.760.285.317,00
4	Ditjen Perhubungan Laut	7.431.144.000,00	29.038.489.954,00	36.469.633.954,00
5	Ditjen Perhubungan Udara	1.825.041.946.187,00	81.336.307.318,00	1.906.378.253.505,00
6	Ditjen Perkeretaapian	536.187.404.914,00	11.442.955.578,00	547.630.360.492,00
7	Badan Kebijakan Transportasi	0	3.522.153.447,00	3.522.153.447,00
8	BPSDM Perhubungan	0	158.582.787.675,00	158.582.787.675,00
9	BPTJ	0	47.148.750,00	47.148.750,00
	Total	**2,564,572,732,027,00**	**298.360.265.796,00**	**2.862.932.997.823,00**

Saldo Aset Tetap Renovasi dengan nilai paling signifikan terdapat pada Eselon I Ditjen Perhubungan Udara senilai Rp1.825.041.946.187,00 pada 30 (tiga puluh) Satker Ditjen Perhubungan Udara yang merupakan Aset Tetap (Gedung dan Bangunan, serta Jalan, Irigasi, dan Jaringan) yang dibangun di atas tanah yang tidak berada dalam penguasaan Satker. Sementara itu, untuk saldo Aset Tetap Lainnya dengan nilai paling signifikan terdapat pada Eselon I Badan Pengembangan SDM Perhubungan senilai Rp158.582.787.675,00 pada 32 (tiga puluh dua) satker Badan Pengembangan SDM Perhubungan berupa buku-buku referensi pembelajaran, monografi/karya ilmiah serta alat-alat pendukung kegiatan pengembangan Taruna BPSDM Perhubungan.

Mutasi dengan nilai paling signifikan terdapat di Ditjen Perhubungan Udara dan Ditjen Perhubungan Darat dengan rincian sebagai berikut.

1. Pada Ditjen Perhubungan Udara:
   Penurunan nilai Aset Tetap Lainnya (*netto*) sebesar Rp64.577.546.502,00 dengan penjelasan sebagai berikut.

Tabel C.47. Mutasi Aset Tetap Lainnya Ditjen Perhubungan Udara

(dalam rupiah)

Uraian	Aset Tetap Renovasi	Aset Tetap Lainnya	Jumlah
Saldo 31 Desember 2022	**1.883.476.473.689,00**	**87.479.326.318,00**	**1.970.955.800.007,00**
Mutasi Tambah			
Pembelian	1.934.648.100,00	509.201.573,00	2.443.849.673,00
Transfer Masuk	130.583.100,00	0,00	130.583.100,00
Penyelesaian Pembangunan Dengan KDP	360.399.407.178,00	1.608.501.000,00	362.007.908.178,00
Perolehan Lainnya	0,00	150.000.000,00	150.000.000,00
Koreksi Pencatatan Nilai Bertambah	398.256.950,00	0,00	398.256.950,00
Jumlah Mutasi Tambah	**362.862.895.328,00**	**2.267.702.573,00**	**365.130.597.901,00**
Mutasi Kurang			
Koreksi Pencatatan Nilai Berkurang	(1.400.546.075,00)	0,00	(1.400.546.075,00)
Transfer Keluar	(392.738.090.205,00)	0,00	(392.738.090.205,00)
Reklasifikasi Keluar	(130.583.100,00)	(7.958.049.000,00)	(8.088.632.100,00)
Koreksi Pencatatan	(27.028.203.450,00)	(380.022.573,00)	(27.408.226.023,00)
Penghentiaan Aset Dari Penggunaan	0,00	(1.469.404.909,00)	(1.469.404.909,00)
Perubahan Aset Kemitraan ke BMN	0,00	3.054.813.909,00	3.054.813.909,00
Perubahan BMN ke Aset Konsesi Jasa	0,00	(1.658.059.000,00)	(1.658.059.000,00)
Jumlah Mutasi Kurang	**(421.297.422.830,00)**	**(8.410.721.573,00)**	**(429.708.144.403,00)**
Saldo 31 Desember 2023	**1.825.041.946.187,00**	**81.336.307.318,00**	**1.906.378.253.505,00**

Nilai transaksi mutasi tambah dengan nilai signifikan sebesar Rp362.007.908.178,00 merupakan transaksi penyelesaian pembangunan dengan KDP. Dari nilai tersebut sebesar Rp360.399.407.178,00 merupakan penyelesaian pembangunan aset tetap renovasi dalam rangka rehabilitasi Bandara Mutiara Sis Al Jufri Palu yang nantinya akan di transfer dari Direktorat Bandar Udara ke Bandara Mutiara Sis Al Jufri Palu. Mutasi kurang dengan nilai signifikan adalah transfer keluar sebesar Rp392.738.090.205,00 merupakan transfer keluar dari Direktorat Bandar Udara ke Bandar Udara Halim Perdanakusuma, dalam rangka pengalihan aset tetap renovasi hasil revitalisasi Bandara Halim Perdanakusuma dari Ditjen Perhubungan Udara untuk dapat dicatat sebagai aset milik TNI AU.

2. Pada Ditjen Perhubungan Darat:
   Penurunan nilai Aset Tetap Lainnya (*netto*) sebesar Rp26.841.472.581,00 dengan penjelasan sebagai berikut.

Tabel C.48. Mutasi Aset Tetap Lainnya Ditjen Perhubungan Darat

(dalam rupiah)

Uraian	Aset Tetap Renovasi	Aset Tetap Lainnya	Jumlah
Saldo 31 Desember 2022	**222.932.656.637,00**	**12.669.101.261,00**	**235.601.757.898,00**
Mutasi Tambah			
Saldo Awal	352.409.750,00	0,00	352.409.750,00
Pembelian	997.971.750,00	872.818.313,00	1.870.790.063,00
Transfer Masuk	7.556.284.966,00	687.149.000,00	8.243.433.966,00
Penyelesaian Pembangunan Dengan KDP	2.578.270.000,00	400.488.000,00	2.978.758.000,00
Jumlah Mutasi Tambah	**11.484.936.466,00**	**1.960.455.313,00**	**13.445.391.779,00**
Mutasi Kurang			
Transfer Keluar	(7.183.177.000,00)	(687.149.000,00)	(7.870.326.000,00)
Reklasifikasi Keluar	(17.843.570.000,00)	(400.488.000,00)	(18.244.058.000,00)
Koreksi Pencatatan	(13.478.609.177,00)	(693.871.183,00)	(14.172.480.360,00)
Jumlah Mutasi Kurang	**(38.505.356.177,00)**	**(1.781.508.183,00)**	**(40.286.864.360,00)**
Saldo 31 Desember 2023	**195.912.236.926,00**	**12.848.048.391,00**	**208.760.285.317,00**

Transaksi dengan nilai signifikan adalah Reklasifikasi Keluar sebesar Rp18.244.058.000,00. Dari nilai tersebut, senilai Rp14.720.900.000,00 merupakan transaksi reklasifikasi keluar Aset Tetap Renovasi ke Gedung dan Bangunan (klasifikasi Bangunan Gedung Kantor Lainnya) pada Balai Pengelola Transportasi Darat (BPTD) Lampung.

C.2.6. Konstruksi Dalam Pengerjaan

Konstruksi Dalam Pengerjaan Rp25,51 Triliun

Nilai perolehan Konstruksi Dalam Pengerjaan per 31 Desember 2023 dan 31 Desember 2022 masing-masing sebesar Rp25.508.820.592.972,00 dan Rp30.970.455.120.230,00. Perincian Konstruksi Dalam Pengerjaan per Eselon I dijelaskan pada tabel berikut.

Tabel C.49. Konstruksi Dalam Pengerjaan Per Eselon I

(dalam Rupiah)

No	Eselon I	31 Desember 2023	31 Desember 2022	Kenaikan/ (Penurunan)
1	Sekretariat Jenderal	0,00	0,00	0,00
2	Inspektorat Jenderal	0,00	0,00	0,00
3	Ditjen Perhubungan Darat	971.159.012.851,00	1.132.891.332.577,00	(161.732.319.726,00)
4	Ditjen Perhubungan Laut	4.310.457.963.524,00	11.615.354.968.043,00	(7.304.897.004.519,00)
5	Ditjen Perhubungan Udara	1.236.241.728.109,00	2.887.093.896.238,00	(1.650.852.168.129,00)
6	Ditjen Perkeretaapian	18.906.539.058.274,00	15.210.644.559.951,00	3.695.894.498.323,00
7	Badan Kebijakan Transportasi	0,00	0,00	0,00
8	BPSDM Perhubungan	84.422.830.214,00	124.470.363.421,00	(40.047.533.207,00)
9	BPTJ	0,00	0,00	0,00
	Nilai Bruto	**25.508.820.592.972,00**	**30.970.455.120.230,00**	**(5.461.634.527.258,00)**

Rincan nilai KDP per Eselon I termasuk klasifikasi status KDP (dilanjutkan, dihentikan sementara, dan dihentikan permanen) dijelaskan pada **Lampiran C.5**.

Saldo Konstruksi Dalam Pengerjaan dengan nilai signifikan terdapat pada Eselon I Ditjen Perkeretaapian sebesar Rp18.906.539.058.274,00 merupakan pembangunan gedung

dan bangunan yang proses pengerjaannya belum selesai sampai dengan tanggal neraca pada 13 (tiga belas) satker sebagai berikut.

Tabel C.50. Konstruksi Dalam Pengerjaan Ditjen Perkeretaapian

(dalam Rupiah)

No	Nama Balai/Satker	Jumlah
1	Balai Pengelola Kereta Api Sulawesi Selatan	2.464.978.460.059,00
2	Balai Teknik Perkeretaapian Kelas I Jakarta	2.776.367.953.078,00
3	Balai Teknik Perkeretaapian Kelas I Semarang	1.511.022.074.337,00
4	Balai Teknik Perkeretaapian Kelas I Surabaya	1.248.748.277.901,00
5	Balai Teknik Perkeretaapian Kelas I Medan	4.976.206.083.977,00
6	Balai Teknik Perkeretaapian Kelas II Padang	136.444.010.123,00
7	Balai Teknik Perkeretaapian Kelas II Palembang	132.296.170.976,00
8	Balai Perawatan Perkeretaapian	73.857.349.118,00
9	Balai Pengujian Perkeretaapian	1.317.069.500,00
10	Pengembangan Lalu Lintas Dan Peningkatan Angkutan Kereta Api	219.961.724.142,00
11	Pengembangan Dan Peningkatan Sarana Perkeretaapian	61.175.269.660,00
12	Pengembangan, Peningkatan Dan Perawatan Prasarana Perkeretaapian	1.994.080.052.065,00
13	Balai Teknik Perkeretaapian Kelas I Bandung	3.310.084.563.338,00
	Total	**18.906.539.058.274,00**

Mutasi KDP dengan nilai paling signifikan merupakan mutasi kurang pada Ditjen Perhubungan Laut sebesar Rp7.304.897.004.519,00, dengan rincian sebagai berikut.

Tabel C.51. Mutasi Konstruksi Dalam Pengerjaan Pada Ditjen Perhubungan Laut

(*dalam Rupiah*)

URAIAN	NILAI	
Saldo 31 Desember 2022		**11.615.354.968.043,00**
Mutasi Tambah		
Saldo Awal KDP	8.905.315.812,00	
Perolehan/Penambahan KDP	427.627.718.720,00	
Pengembangan KDP	2.835.751.424.882,00	
Koreksi Nilai KDP Bertambah	339.889.193.812,00	
Perolehan Lainnya KDP	102.552.474.792,00	
Reklasifikasi Masuk KDP	89.674.012.374,00	
Jumlah Mutasi Tambah		**3.804.400.140.392,00**
Mutasi Kurang		
Penyelesaian Pembangunan Dengan KDP	(9.960.555.569.534,00)	
Pengembangan Melalui KDP	(747.633.717.353,00)	
Penghapusan/Penghentian KDP	(9.031.878.902,00)	
Reklasifikasi Keluar KDP	(89.674.012.374,00)	
Koreksi Pencatatan KDP	(109.210.184.064,00)	
Koreksi Nilai KDP Berkurang	(193.191.782.684,00)	
Jumlah Mutasi Kurang		**(11.109.297.144.911,00)**
Saldo 31 Desember 2023		**4.310.457.963.524,00**

Mutasi kurang dengan nilai paling signifikan adalah transaksi penyelesaian pembangunan dengan KDP dengan nilai Rp9.960.555.569.534,00. Dari transaksi penyelesaian pembangunan dengan KDP tersebut, senilai Rp8.929.427.565.113,00 merupakan penyelesaian pembangunan dengan KDP pada KSOP Patimban, dalam rangka pendefinitifan aset Pelabuhan Patimban yang pekerjaannya baru diselesaikan di tahun 2023.

C.2.7. Akumulasi Penyusutan Aset Tetap

Akumulasi Penyusutan Rp148,56 Triliun

Saldo Akumulasi Penyusutan Aset Tetap per 31 Desember 2023 (*Audited*) dan 31 Desember 2022 (*Audited*) masing-masing Rp148.555.362.661.217,00 dan Rp132.969.858.513.693,00 dijelaskan sebagai berikut.

Tabel C.52. Akumulasi Penyusutan Aset Tetap Per Eselon I

(*dalam Rupiah*)

No	Eselon I	31 Desember 2023	31 Desember 2022	Kenaikan/ (Penurunan)
1	Sekretariat Jenderal	842.256.203.585,00	788.149.848.141,00	54.106.355.444,00
2	Inspektorat Jenderal	22.190.212.600,00	19.558.103.788,00	2.632.108.812,00
3	Ditjen Perhubungan Darat	7.633.960.973.173,00	8.242.128.334.663,00	(608.167.361.490,00)
4	Ditjen Perhubungan Laut	22.917.950.649.871,00	19.628.756.334.751,00	3.289.194.315.120,00
5	Ditjen Perhubungan Udara	35.226.086.968.123,00	31.371.597.161.410,00	3.854.489.806.713,00
6	Ditjen Perkeretaapian	72.020.801.422.792,00	63.745.217.064.150,00	8.275.584.358.642,00
7	Badan Kebijakan Transportasi	58.434.629.563,00	52.949.890.761,00	5.484.738.802,00
8	BPSDM Perhubungan	9.554.459.964.973,00	8.887.416.983.925,00	667.042.981.048,00
9	BPTJ	279.221.636.537,00	234.084.792.104,00	45.136.844.433,00
	Nilai Bruto	**148.555.362.661.217,00**	**132.969.858.513.693,00**	**15.585.504.147.524,00**

C.2.8. Aset Konsesi Jasa

Konsesi Jasa Rp181,34 Triliun

Saldo Aset Konsesi Jasa per 31 Desember 2023 (*Audited*) dan 31 Desember 2022 (*Audited*) masing-masing Rp181.336.315.519.059,00 dan Rp119.875.070.711.161,00 dijelaskan sebagai berikut.

Tabel C.53. Aset Konsesi Jasa Per Eselon I

(*dalam Rupiah*)

No	Eselon I	31 Desember 2023	31 Desember 2022	Kenaikan/ (Penurunan)
1	Ditjen Perhubungan Darat	283.558.253.098,00	0,00	283.558.253.098,00
2	Ditjen Perhubungan Laut	38.494.595.371.765,00	29.316.019.140.545,00	9.178.576.231.220,00
3	Ditjen Perhubungan Udara	25.617.011.520.285,00	0,00	25.617.011.520.285,00
4	Ditjen Perkeretaapian	116.941.150.373.911,00	90.559.051.570.616,00	26.382.098.803.295,00
	Nilai Bruto	**181.336.315.519.059,00**	**119.875.070.711.161,00**	**61.461.244.807.898,00**

Secara bertahap, Kementerian Perhubungan telah melakukan identifikasi terhadap perjanjian-perjanjian antara Kementerian Perhubungan dengan Badan Usaha yang berpotensi untuk dapat dikategorikan sebagai aset konsesi jasa. Sesuai surat Direktur Akuntansi dan Pelaporan Keuangan, Direktorat Jenderal Perbendaharaan, Kementerian Keuangan nomor: S-16/PB.6/2023 tanggal 22 Februari 2023 hal Masukan atas Hasil Identifikasi PSAP 16 tentang Konsesi Jasa pada Kementerian Perhubungan Tahun 2022, dan berdasarkan hasil diskusi lanjutan yang dilaksanakan dengan Direktorat APK, Komite Standar Akuntansi Pemerintahan dan Direktorat Jenderal Kekayaan Negara, perkembangan terakhir terkait pencatatan Aset Konsesi Jasa pada Kementerian Perhubungan adalah sebagai berikut:

1. Aset Konsesi Jasa paling signifikan terdapat pada Ditjen Perkeretaapian sebesar Rp116.941.150.373.911,00 pada 4 (empat) perjanjian dengan perincian dan penjelasan sebagai berikut:

Tabel C.54. Perincian Akun Konsesi Jasa pada Ditjen Perkeretaapian

(*dalam Rupiah*)

No	Akun	Jumlah
a.	Aset Konsesi Jasa Partisipasi Mitra	88,885,342,839,018,00
b.	Aset Konsesi Jasa Partisipasi Mitra Dalam Pengerjaan	26,456,952,478,866,00
c.	Aset Konsesi Jasa Partisipasi Pemerintah	1.598.855.056.027,00
	Total	**116.941.150.373.911,00**

a. Perjanjian Penyelenggaraan Prasarana Perkeretaapian Umum Bandar Udara Soekarno Hatta Melalui Kota Tangerang oleh PT Kereta Api Indonesia (Persero) dengan Nomor Kontrak: HK.201/A.263/DJKA/7/14 dan Nomor Kontrak: HK.222/VII/2/KA-2014 tanggal 10 Juli 2014. Konsesi berlangsung selama 30 Tahun sejak izin operasi ditetapkan yaitu pada Desember 2017. Aset yang dikonsesikan berupa Aset Prasarana (Tanah, Jalur, Fasilitas Operasi) milik Mitra. Sesuai dengan Berita Acara Konfirmasi Pencatatan Aset Konsesi Jasa nomor: PL.301/1/2/K1/DJKA/2023, aset konsesi jasa dicatat oleh BTP Kelas I Jakarta dengan nilai Aset Konsesi Jasa Partisipasi Mitra sebesar Rp2.414.560.953.619,00.

b. Perjanjian atas Penyelenggaraan Prasarana Perkeretaapian Umum Makassar – Parepare oleh PT Celebes Railway Indonesia dengan Addendum Kontrak Pertama Nomor: HK.201/A.250/DJKA/IV/19 dan Nomor: 01/EXT/IV/CRI-DU/2019 tanggal 5 April 2019. Konsesi berlangsung selama 16 tahun Sejak Tanggal Operasi Komersial. Aset yang dikonsesikan berupa Prasarana Perkeretaapian Umum Makassar – Parepare yang mencakup pembangunan Emplasemen Stasiun Pelabuhan Garongkong dan Prasarana Perkeretaapian Umum Segmen F, serta Pengoperasian dan Perawatan Prasarana Perkeretaapian Segmen B, Segmen C, Segmen D Tahap I, Segmen D Tahap II dan Segmen F, dengan nilai Aset Konsesi Jasa Partisipasi Mitra sebesar Rp988.519.893.139,00 Sesuai dengan Berita Acara Konfirmasi Nilai Aset Konsesi Jasa nomor: PL.301/5/16/K1.2/DJKA/2023, aset konsesi jasa dicatat oleh Balai Pengelola Kereta Api Sulawesi Selatan dengan nilai Aset Konsesi Jasa per 31 Desember 2023 sebesar Rp988.519.893.139,00 dan dicatat oleh Balai Pengelola Kereta Api Sulawesi Selatan (BPKA Sulsel). Selain itu terdapat Aset Konsesi Jasa Partisipasi Pemerintah berupa Tanah hasil pengadaan pemerintah dalam rangka pelaksanaan penyelenggaraan perkeretaapian umum Makassar – Parepare oleh PT CRI sebesar Rp274.381.157,00 yang dicatat oleh BPKA Sulsel.

c. Perjanjian Penyelenggaraan Prasarana Kereta Api Ringan/*Light Rail Transit* terintegrasi di wilayah Jakarta, Bogor, Depok, dan Bekasi oleh PT Kereta Api Indonesia (Persero) dengan Nomor Kontrak: HK.201/A.566/DJKA/12/17 dan Nomor Kontrak: KL.705/XII/10/KA-2017 tanggal 19 Desember 2017. Aset yang dikonsesikan berupa Aset Prasarana (Jalur LRT Jabodebek dan Fasilitas Pengoperasian), Peralatan Persinyalan, Aset Sarana, Aset Perawatan Prasarana, Aset Prasarana (17 Stasiun) dan Aset Depo. Konsesi berlangsung selama 50 tahun sejak izin operasi ditetapkan. Sesuai dengan Berita Acara Konfirmasi

Pencatatan Aset Konsesi Jasa nomor: PL.301/1/1/K1/DJKA/2023, aset konsesi jasa dicatat oleh BTP Kelas I Jakarta sebagai Konstruksi Dalam Pengerjaan (KDP) dengan nilai Aset Konsesi Jasa Partisipasi Mitra Dalam Pengerjaan sebesar Rp19.041.688.790.450,00. Terdapat Mutasi Tambah senilai Rp7.415.263.688.416,00 merupakan Koreksi Perubahan Nilai Bertambah KDP Konsesi Jasa sesuai dengan Berita Acara Konfirmasi Pencatatan Aset Konsesi Jasa nomor: PL.301/1/1/K1.2/DJKA/2024, sehingga Nilai Aset Konsesi Jasa Dalam Pengerjaan per 31 Desember 2023 sebesar Rp26.456.952.478.866,00 yang dicatat pada BTP Kelas I Jakarta. Selain itu, terdapat juga Aset Konsesi Jasa Partisipasi Pemerintah berupa aset tanah yang dikonsesikan berdasarkan Perjanjian Penyelenggaraan Prasarana Kereta Api Ringan/Light Rail Transit terintegrasi di wilayah Jakarta, Bogor, Depok dan Bekasi, yang dicatat pada satker Pengembangan, Peningkatan dan Perawatan Prasarana Perkeretaapian sebesar Rp1.324.473.899.027,00.

Terdapat *pending matters* atas pencatatan Aset Konsesi Jasa Partisipasi Mitra pada LRT Jabodebek sehubungan dengan pencatatan biaya bunga yang dikapitalisasi (*Interest During Construction*). Atas hal tersebut dijelaskan secara lebih detil pada Catatan Atas Laporan Keuangan Pos Catatan Penting Lainnya.

d. Penyelenggaraan Prasarana Perkeretaapian Umum Kereta Cepat Jakarta – Bandung oleh PT Kereta Cepat Indonesia China dengan Adenddum Kontrak Kedua Nomor: PJ 22 TAHUN 2017 dan Nomor: 10100/HK.02/2017 tanggal Perjanjian: 4 Oktober 2017. Perjanjian Konsesi berlangsung dengan Masa Konsesi 80 tahun Sejak Izin Operasi Ditetapkan. Aset yang dikonsesikan berupa Jalur Kereta Api Cepat, Fasilitas Pengoperasian Kereta Api Cepat, Stasiun dan Depo yang Dimiliki oleh Pihak Kedua. Sesuai dengan Surat Nomor PL.003/1/1/K1/DJKA/2023 tanggal 25 Januari 2023 perihal Data Dukung Pencatatan Aset Konsesi Jasa pada Direktorat Jenderal Perkeretaapian yang telah ditindaklanjuti dengan Surat Nomor: 0026/HFF/HU/KCIC/02.2023 tanggal 6 Februari 2023 perihal Data Dukung Pencatatan Aset Konsesi Jasa pada Direktorat Jenderal Perkeretaapian, aset konsesi dicatat oleh Balai Teknik Perkeretaapian Wilayah Jawa Bagian Barat Jakarta sebagai Konstruksi Dalam Pengerjaan (KDP) dengan nilai Aset Konsesi Jasa Partisipasi Mitra Dalam Pengerjaan sebesar Rp67.778.327.927.520,00. Terdapat Mutasi tambah senilai Rp17.703.934.064.740,00. merupakan Koreksi Perubahan Nilai Bertambah KDP Konsesi Jasa sesuai dengan Berita Acara Konfirmasi Pencatatan Aset Konsesi Jasa nomor: PL.301/1/4/K1.2/DJKA/2024, sehingga Nilai Aset Konsesi Jasa Dalam Pengerjaan per 31 Desember 2023 sebesar Rp85.482.261.992.260,00. yang dicatat pada BTP Kelas I Bandung, dan telah di reklasifikasi dari Aset Konsesi Jasa Partisipasi Mitra Dalam Pengerjaan ke Aset Konsesi Jasa Partisipasi Mitra, mengikuti Tanggal Operasi Komersial (TOK) sesuai dengan Berita Acara Tanggal Operasi Nomor HK.201/1/1/1/DJKA/2023 dan 0704/BA-KSP/HPL/KCIC/10.2023 tanggal 17 Oktober 2023.

2. Aset Konsesi Jasa pada Ditjen Perhubungan Laut senilai Rp38.494.595.371.765,00 merupakan Aset Konsesi Jasa atas penyelenggaraan 37 Perjanjian pada Ditjen Perhubungan Laut yang memenuhi karakteristik perjanjian konsesi jasa, yang terdiri dari 7 Perjanjian Kerja Sama Pemanfaatan (KSP) BMN, 1 perjanjian Kerja Sama Pemerintah dan Badan Usaha (KPBU), dan 29 Perjanjian Konsesi Non-Existing. Saat ini realisasi investasi mitra maupun aset partisipasi pemerintah telah tercatat pada Laporan Keuangan sebagai Aset Konsesi Jasa, sebagai berikut.

Tabel C.55. Perincian Konsesi Jasa per Satker Ditjen Perhubungan Laut

(*dalam Rupiah*)

No	Akun	Jumlah
a.	Aset Konsesi Jasa Partisipasi Mitra	37.265.674.310.082,00
b.	Aset Konsesi Jasa Partisipasi Mitra Dalam Pengerjaan	1.034.667.732,00
c.	Aset Konsesi Jasa Partisipasi Pemerintah	1.227.886.393.951,00
	Total	**38.494.595.371.765,00**

3. Konsesi Jasa Partisipasi Pemerintah pada Ditjen Perhubungan Darat senilai Rp283.558.253.098,00, meliputi

   a. Kerja Sama Pemanfaatan Operasional Pelabuhan Penyeberangan Ajibata-Ambarita antara Ditjen Perhubungan Darat dengan PT ASDP Ferry, dimana atas aset yang dikerjasamakan dicatat sebagai aset Konsesi Jasa oleh KSOP Penyeberangan Danau Toba sebesar Rp173.444.858.587,00.

   b. Aset pemerintah yang di kerja samakan dalam rangka pelaksanaan perjanjian KPBU *Proving Ground* antara Ditjen Perhubungan Darat dengan PT IIAPG. Aset tersebut dicatat sebagai Aset Konsesi Jasa Partisipasi Pemerintah oleh BPLJSKB Bekasi senilai Rp110.113.394.511,00.

4. Konsesi Jasa pada Ditjen Perhubungan Udara senilai 25.617.011.520.285,00 meliputi:

   a. Aset Konsesi Jasa Partisipasi Pemerintah senilai Rp14.100.812.384.213,00, terdiri dari Aset dalam rangka KSP BMN pada 5 Bandar Udara (Bandara Fatmawati Soekarno, Bandara Hanandjoeddin, Bandara Radin Inten II, Bandara Tjilik Riwut, dan Bandara Sentani), senilai Rp13.087.073.623.678,00, dan tanah yang digunakan dalam rangka KPBU Bandara Dhoho Kediri senilai Rp1.013.738.760.535,00, dimana atas tanah tersebut telah di serahkan kepemilikannya kepada Ditjen Perhubungan Udara.

   b. Aset Konsesi Jasa Partisipasi Mitra senilai Rp11.516.199.136.072,00, terdiri dari aset sehubungan dengan realisasi investasi dalam rangka KSP BMN pada 5 Bandar Udara (Bandara Fatmawati Soekarno, Bandara Hanandjoeddin, Bandara Radin Inten II, Bandara Tjilik Riwut, dan Bandara Sentani) senilai Rp112.315.067.480,00, dan senilai Rp11.403.884.068.592,00 merupakan aset konsesi jasa partisipasi mitra sehubungan dengan pelaksanaan perjanjian KPBU Bandara Dhoho Kediri antara Kementerian Perhubungan dengan PT Surya Dhoho Investama.

5. Terdapat perjanjian yang memenuhi ruang lingkup perjanjian konsesi jasa, namun investasi mitra belum dapat dicatat sebagai aset konsesi jasa partisipasi mitra dalam Laporan Keuangan Kementerian Perhubungan yaitu perjanjian KPBU Pengembangan *Proving Ground* BPLJSKB Bekasi karena sampai dengan berakhirnya periode koreksi *audited* TA 2024, belum ada informasi dari mitra terkait realisasi investasi sampai dengan 31 Desember 2023 guna pencatatan Aset Konsesi Jasa Partisipasi Mitra. Saat ini pihak Mitra yaitu PT *Indonesia International Automotive Proving Ground* (PT IIAPG) masih dalam proses penghitungan nilai realisasi investasi, dan nantinya akan dicatat pada periode 2024 setelah nilai realisasi investasi disepakati oleh pihak Ditjen Perhubungan Darat, Konsultan Pengawas Independen, dan PT IIAPG.

Perincian Aset Konsesi Jasa per perjanjian ditunjukkan pada **Lampiran C.6**

C.2.9. Akumulasi Penyusutan Aset Konsesi Jasa

Akumulasi Penyusutan Konsesi Jasa Rp7,25 Triliun

Saldo Akumulasi Penyusutan Aset Konsesi Jasa Tetap per 31 Desember 2023 (*Audited*) dan 31 Desember 2022 (*Audited*) masing-masing Rp7.251.281.772.007,00 dan Rp2.066.620.976.861,00 dijelaskan sebagai berikut.

Tabel C.56. Akumulasi Penyusutan Aset Konsesi Jasa Per Eselon I

(*dalam Rupiah*)

No	Eselon I	31 Desember 2023	31 Desember 2022	Kenaikan/ (Penurunan)
1	Ditjen Perhubungan Darat	(96.962.170.771,00)	0,00	(96.962.170.771,00)
2	Ditjen Perhubungan Laut	(2.522.369.026.826,00)	(1.684.047.220.550,00)	(838.321.806.276,00)
3	Ditjen Perhubungan Udara	(3.274.947.486.899,00)	0,00	(3.274.947.486.899,00)
4	Ditjen Perkeretaapian	(1.357.003.087.511,00)	(382.573.756.311,00)	(974.429.331.200,00)
	Nilai Bruto	**(7.251.281.772.007,00)**	**(2.066.620.976.861,00)**	**(5.184.660.795.146,00)**

C.3. PROPERTI INVESTASI

C.3.1. Properti Investasi

Properti Investasi Rp1,84 Triliun

Nilai Properti Investasi per 31 Desember 2023 (*Audited*) dan 31 Desember 2022 (*Audited*) sebesar Rp1.835.950.551.832,00 dan Rp1.549.596.748.840,00.

Berdasarkan PSAP 17 tentang Properti Investasi halaman 9 paragraf 37, Properti Investasi merupakan properti atau aset untuk menghasilkan pendapatan sewa atau untuk meningkatkan nilai aset atau keduanya, dan tidak untuk digunakan dalam kegiatan pemerintahan, dimanfaatkan oleh masyarakat umum, dalam produksi atau penyediaan barang atau jasa atau untuk tujuan administratif atau dijual dan/atau diserahkan dalam rangka pelayanan kepada masyarakat. Perincian Properti Investasi per Eselon I sebagai berikut.

Tabel C.57. Aset Properti Investasi Per Eselon I

(*dalam Rupiah*)

No	Eselon I	31 Desember 2023	31 Desember 2022	Kenaikan/ Penurunan
1	Sekretariat Jenderal	50.045.593.000,00	0,00	50.045.593.000,00
2	Ditjen Perhubungan Laut	116.515.789.056,00	84.279.840.500,00	32.235.948.556,00
3	Ditjen Perhubungan Udara	244.974.743.200,00	43.167.732.400,00	201.807.010.800,00
4	Ditjen Perkeretaapian	1.422.000.778.000,00	1.422.000.778.000,00	0,00
5	BPSDM Perhubungan	2.413.648.576,00	148.397.940,00	2.265.250.636,00
	Nilai PI Bruto	**1.835.950.551.832,00**	**1.549.596.748.840,00**	**286.353.802.992,00**
	Akumulasi Penyusutan PI	(17.699.609.107,00)	(5.682.331.278,00)	(12.017.277.829,00)
	Total PI Neto	**1.818.250.942.725,00**	**1.543.914.417.562,00**	**274.336.525.163,00**

Saldo Properti Investasi paling signifikan terdapat pada Ditjen Perkeretaapian sebesar Rp1.422.000.778.000,00 berupa tanah seluas 262.079 m^2 dan bangunan seluas 16.161,27 m^2 pada lokasi Depo Kereta Rel Listrik (KRL) Depok, Jawa Barat yang disewakan kepada PT Kereta Commuter Indonesia untuk Perawatan Sarana Kereta Rel Listrik Jabodetabek selama 1 tahun.

Kenaikan paling signifikan Properti Investasi terdapat pada Ditjen Perhubungan Udara. Nilai Properti Investasi per 31 Desember 2023 adalah sebesar Rp244.974.743.200,00, meningkat sebesar Rp201.807.010.800,00 dari saldo per 31 Desember 2022 sebesar Rp43.167.732.400,00. Penambahan aset properti investasi berasal dari reklasifikasi aset yang memenuhi klasifikasi properti investasi pada 3 (tiga) satker yaitu UPBU Budiarto, Kantor Otoritas Bandar Udara Wilayah III, dan Balai Besar Kalibrasi Fasilitas Penerbangan, antara lain berupa BMN yang dikerjasamakan untuk Layanan Pergudangan dan *Layanan Maintenance, Repair, and Overhaul (MRO).*

Pada Sekretariat Jenderal senilai Rp50.045.593.000,00, merupakan Aset Tanah dan Bangunan Wisma Tugu/Graha Transportasi yang berlokasi di Puncak, Kab. Bogor, Jawa Barat dan difungsikan sebagai Hotel/Wisma yang dapat digunakan untuk umum.

Pada Direktorat Jenderal Perhubungan Laut senilai Rp116.515.789.056,00 terdiri dari aset yang memenuhi kriteria properti investasi pada 22 satker di lingkungan Ditjen Perhubungan Laut, antara lain berupa tanah hasil reklamasi, bangunan Gedung terminal/Pelabuhan yang dikerjasamakan, mess/wisma/tempat peristirahatan permanen, dan beberapa aset lain yang memenuhi kriteria aset properti investasi.

Pada Badan Pengembangan Sumber Daya Manusia Perhubungan, saldo Properti Investasi senilai Rp2.413.648.576,00 merupakan BMN pada Politeknik Pelayaran Banten yang disewakan dan/atau digunakan oleh pihak ketiga untuk layanan ATM *Center,* kantin, dan penginapan umum.

Perincian aset yang memenuhi klasifikasi Properti Investasi beserta penjelasannya ditunjukkan pada **Lampiran C.7.**

C.3.2. Akumulasi Penyusutan Properti Investasi

Akumulasi Penyusutan Properti Investasi Rp17,70 Miliar

Saldo Akumulasi Penyusutan Properti Investasi per 31 Desember 2023 (*Audited*) dan 31 Desember 2022 (*Audited*) masing-masing Rp17.699.609.107,00 dan Rp5.682.331.278,00 dijelaskan sebagai berikut.

Tabel C.58. Akumulasi Penyusutan Properti Investasi Per Eselon I

(*dalam Rupiah*)

No	Eselon I	31 Desember 2023	31 Desember 2022	Kenaikan/ Penurunan
1	Sekretariat Jenderal	(2.389.722.557,00)	0,00	(2.389.722.557,00)
2	Ditjen Perhubungan Laut	(5.564.176.173,00)	(333.814.305,00)	(5.230.361.868,00)
3	Ditjen Perhubungan Udara	(3.279.745.238,00)	(411.300.124,00)	(2.868.445.114,00)
4	Ditjen Perkeretaapian	(6.162.246.194,00)	(4.929.796.954,00)	(1.232.449.240,00)
5	BPSDM Perhubungan	(303.718.945,00)	(7.419.895,00)	(296.299.050,00)
	Nilai Akumulasi Penyusutan	**(17.699.609.107,00)**	**(5.682.331.278,00)**	**(12.017.277.829,00)**

C.4. PIUTANG JANGKA PANJANG

C.4.1. Piutang Tagihan Tuntutan Perbendaharaan/Tuntutan Ganti Rugi

Piutang TP/TGR Rp1,38 Miliar

Piutang Tagihan Tuntutan Perbendaharaan/Tuntutan Ganti Rugi per 31 Desember 2023 (*Audited*) dan 31 Desember 2022 (*Audited*) sebesar Rp1.381.569.923,00 dan Rp1.455.392.629,00. Tuntutan Perbendaharaan adalah tagihan kepada bendahara akibat kelalaiannya atau tindakannya yang melanggar hukum yang mengakibatkan kerugian negara. Sedangkan Tuntutan Ganti Rugi adalah tagihan kepada pegawai bukan bendahara untuk penggantian atas suatu kerugian yang diderita oleh Negara karena kelalaiannya. Adapun rincian per 31 Desember 2023 adalah sebagai berikut.

Tabel C.59. Perincian Piutang Tagihan TP/TGR per Eselon I
31 Desember 2023 (*Audited*) dan 31 Desember 2022 (*Audited*)

(dalam Rupiah)

No	Eselon I	31 Desember 2023 (*Audited*)	31 Desember 2022 *(Audited)*	Kenaikan/ Penurunan
1	Sekretariat Jenderal	149.349.500,00	0,00	149.349.500,00
2	Inspektorat Jenderal	0,00	0,00	0,00
3	Ditjen Perhubungan Darat	24.004.286,00	0,00	24.004.286,00
4	Ditjen Perhubungan Laut	1.170.216.137,00	1.393.392.629,00	(223.176.492,00)
5	Ditjen Perhubungan Udara	0,00	0,00	0,00
6	Ditjen Perkeretaapian	0,00	0,00	0,00
7	Badan Kebijakan Transportasi	0,00	0,00	0,00
8	BPSDM Perhubungan	38.000.000,00	62.000.000,00	(24.000.000,00)
9	BPTJ	0,00	0,00	0,00
	Total	**1.381.569.923,00**	**1.455.392.629,00**	**(73.822.706,00)**

Nilai Piutang Tagihan Tuntutan Perbendaharaan/Tuntutan Ganti Rugi paling signifikan terdapat pada Ditjen Perhubungan Laut sebesar Rp1.170.216.137,00 dimana nilai paling besar ada di Satker UPP Lapuko sebesar Rp1.170.216.137,00 yang merupakan Piutang TGR SKTJM a.n. Abdul Rahman atas kerugian/kekurangan yang disebabkan tidak disetorkannya uang PNBP pada Kantor UPP Lapuko Bulan Juli 2013 s.d. April 2014.

C.4.2. Penyisihan Piutang Tidak Tertagih - Tagihan Tuntutan Perbendaharaan/ Tuntutan Ganti Rugi

Penyisihan Piutang Tidak Tertagih TP/TGR Rp6,91 Juta

Penyisihan Piutang Tidak Tertagih – Tagihan Tuntutan Perbendaharaan/Tuntutan Ganti Rugi per 31 Desember 2023 (*Audited*) dan per 31 Desember 2022 (*Audited*) sebesar Rp6.907.850,00 dan Rp7.269.963,00 yang merupakan estimasi atas ketidaktertagihan Tagihan Tuntutan Perbendaharaan/Tuntutan Ganti Rugi (TP/TGR) per Eselon I adalah sebagai berikut.

Tabel C.60. Perincian Penyisihan Piutang Tidak Tertagih - Tagihan TP/TGR per Eselon I

(*dalam Rupiah*)

No	Eselon I	31 Desember 2023 (*Audited*)	31 Desember 2022 *(Audited)*	Kenaikan/ Penurunan
1	Sekretariat Jenderal	746.748,00	0,00	746.748,00
2	Inspektorat Jenderal	0,00	0,00	0,00
3	Ditjen Perhubungan Darat	120.021,00	0,00	120.021,00
4	Ditjen Perhubungan Laut	5.851.081,00	6.959.963,00	(1.108.882,00)
5	Ditjen Perhubungan Udara	0,00	0,00	0,00
6	Ditjen Perkeretaapian	0,00	0,00	0,00
7	Badan Kebijakan Transportasi	0,00	0,00	0,00
8	BPSDM Perhubungan	190.000,00	310.000,00	(120.000,00)
9	BPTJ	0,00	0,00	0,00
	Total	**6.907.850,00**	**7.269.963,00**	**(362.113,00)**

Adapun Penyisihan Piutang Tidak Tertagih – Tagihan TP/TGR berdasarkan pengelompokan kualitas piutang adalah sebagai berikut.

Tabel C.61. Penyisihan Piutang Tidak Tertagih - Tagihan TP/TGR per Eselon I per Kualitas Piutang

(*dalam Rupiah*)

No	Eselon I	Kualitas Piutang				Jumlah
		0-30 hari (lancar)	31-60 hari (kurang lancar)	31-90 hari (Diragukan)	> 90 hari (macet)	31 Desember 2023
1	Sekretariat Jenderal	149.349.500,00	-	-	-	149.349.500,00
2	Ditjen Perhubungan Darat	24.004.286,00	-	-	-	24.004.286,00
3	Ditjen Perhubungan Laut	1.170.216.137,00	-	-	-	1.170.216.137,00
4	BPSDM PPerhubungan	38.000.000,00	-	-	-	38.000.000,00
	Total Piutang	**1.381.569.923,00**	**-**	**-**	**-**	**1.381.569.923,00**
	% Penyisihan	**0,50%**	**10%**	**50%**	**100%**	**-**
	Total Penyisihan	**6.907.849,62**	**-**	**-**	**-**	**6.907.849,62**

C.4.3. Piutang Jangka Panjang Lainnya

Piutang Jangka Panjang Lainnya Rp16,74 Miliar

Piutang Jangka Panjang Lainnya per 31 Desember 2023 (*Audited*) dan 31 Desember 2022 (*Audited*) sebesar Rp16.739.075.295,00 dan Rp7.261.407.551,00. Piutang Jangka Panjang Lainnya dalam standar akuntansi pemerintah dapat berupa pinjaman yang diberikan oleh pemerintah atau lembaga pemerintah kepada instansi pemerintah lain, pihak swasta, atau masyarakat umum, yang memiliki jangka waktu lebih dari satu tahun dan menghasilkan pendapatan bagi pemerintah atau lembaga pemerintah yang bersangkutan. Adapun perincian Piutang Jangka Panjang Lainnya 31 Desember 2023 per Eselon I adalah sebagai berikut.

Tabel C.62. Perincian Piutang Jangka Panjang Lainnya per Eselon I

(*dalam Rupiah*)

No	Eselon I	31 Desember 2023 (*Audited*)	31 Desember 2022 *(Audited)*	Kenaikan/ Penurunan
1	Sekretariat Jenderal	0,00	0,00	0,00
2	Inspektorat Jenderal	0,00	0,00	0,00
3	Ditjen Perhubungan Darat	0,00	0,00	0,00
4	Ditjen Perhubungan Laut	16.739.075.295,00	7.261.407.551,00	9.477.667.744,00
5	Ditjen Perhubungan Udara	0,00	0,00	0,00
6	Ditjen Perkeretaapian	0,00	0,00	0,00
7	Badan Kebijakan Transportasi	0,00	0,00	0,00
8	BPSDM Perhubungan	0,00	0,00	0,00
9	BPTJ	0,00	0,00	0,00
	Total	**16.739.075.295,00**	**7.261.407.551,00**	**9.477.667.744,00**

Nilai Piutang Jangka Panjang Lainnya pada Ditjen Perhubungan Laut sebesar Rp16.739.075.295,00 ,00 terdapat pada KSOP Palembang dengan Klasifikasi Lancar Piutang tersebut merupakan reklasifikasi dari PiutangTP/TGR yang dilakukan settlement piutang pada Modul Piutang SAKTI dengan akun 155111 dan Satker LALA sebesar Rp9.478.600.000,00 yang merupakan Piutang TP/TGR Pihak Ketiga (PT PELNI) terhadap klaim asuransi atas ganti rugi tenggelamnya KM. Sabuk Nusantara 46 Tahun 2023.

C.4.4. Penyisihan Piutang Tidak Tertagih - Piutang Jangka Panjang Lainnya

Penyisihan Piutang Tidak Tertagih - Piutang Jangka Panjang Lainnya Rp83,70 juta

Penyisihan Piutang Jangka Panjang Lainnya per 31 Desember 2023 (*Audited*) dan per 31 Desember 2022 (*Audited*) sebesar Rp83.695.376,00 dan Rp36.307.038,00.

Tabel C.63. Perincian Penyisihan Piutang Tidak Tertagih – Piutang Jangka Panjang Lainnya per Eselon I

(*dalam Rupiah*)

No	Eselon I	31 Desember 2023 (*Audited*)	31 Desember 2022 *(Audited)*	Kenaikan/ Penurunan
1	Sekretariat Jenderal	0,00	0,00	0,00
2	Inspektorat Jenderal	0,00	0,00	0,00
3	Ditjen Perhubungan Darat	0,00	0,00	0,00
4	Ditjen Perhubungan Laut	83.695.376,00	36.307.038,00	47.388.338,00
5	Ditjen Perhubungan Udara	0,00	0,00	0,00
6	Ditjen Perkeretaapian	0,00	0,00	0,00
7	Badan Kebijakan Transportasi	0,00	0,00	0,00
8	BPSDM Perhubungan	0,00	0,00	0,00
9	BPTJ	0,00	0,00	0,00
	Total	**83.695.376,00**	**36.307.038,00**	**47.388.338,00**

Adapun Penyisihan Piutang Jangka Panjang Lainnya berdasarkan pengelompokan kualitas piutang adalah sebagai berikut.

Tabel C.64. Penyisihan Piutang Jangka Panjang Lainnya per Eselon I per Kualitas Piutang

(*dalam Rupiah*)

Eselon I	Kualitas Piutang				Jumlah 31 Desember 2023 (Audited)
	0-30 Hari (Lancar)	31-60 hari (kurang lancar)	31-90 hari (ragu-ragu)	>91 hari (macet)	
Ditjen Hub. Laut	16.739.075.295,00	0,00	0,00	0,00	16.739.075.295,00
Total Piutang	**16.739.075.295,00**	**0,00**	**0,00**	**0,00**	**16.739.075.295,00**
% Penyisihan Piutang	0,50%	10,00%	50,00%	100,00%	
Total Nilai Penyisihan	**83.695.376,00**	**0,00**	**0,00**	**0,00**	**83.695.376,00**

C.5. ASET LAINNYA

Aset Lainnya Rp4,87 Triliun

Aset Lainnya per 31 Desember 2023 (*Audited*) dan 31 Desember 2022 (*Audited*) sebesar Rp4.867.705.862.114,00 dan Rp14.933.473.143.432,00 dengan rincian per Eselon I sebagai berikut.

Tabel C.65. Perincian Aset Lainnya Per Eselon I

(*dalam Rupiah*)

No	Eselon I	31 Desember 2023 (*Audited*)	31 Desember 2022 *(Audited)*	Kenaikan/ Penurunan
1	Sekretariat Jenderal	181.033.254.762,00	164.682.401.019,00	16.350.853.743,00
2	Inspektorat Jenderal	5.594.716.300,00	10.610.535.063,00	(5.015.818.763,00)
3	Ditjen Perhubungan Darat	3.236.281.770.615,00	2.023.061.559.873,00	1.213.220.210.742,00
4	Ditjen Perhubungan Laut	1.877.687.099.274,00	2.457.989.373.078,00	(580.302.273.804,00)
5	Ditjen Perhubungan Udara	1.042.951.221.249,00	15.039.270.522.625,00	(13.996.319.301.376,00)
6	Ditjen Perkeretaapian	774.448.260.626,00	412.328.700.759,00	362.119.559.867,00
7	Badan Kebijakan Transportasi	2.264.384.000,00	2.841.267.500,00	(576.883.500,00)
8	BPSDM Perhubungan	538.005.711.081,00	401.628.214.594,00	136.377.496.487,00
9	BPTJ	149.932.318.700,00	143.387.459.000,00	6.544.859.700,00
	Nilai Bruto	**7.808.198.736.607,00**	**20.655.800.033.511,00**	**(12.847.601.296.904,00)**
	Akm. Penyusutan/Amortisasi	(2.940.492.874.493,00)	(5.722.326.890.079,00)	**2.781.834.015.586,00**
	Total Neto	**4.867.705.862.114,00**	**14.933.473.143.432,00**	**(10.065.767.281.318,00)**

Adapun Perincian Aset Lainnya dan Penyusutan/Amortisasi Aset Lainnya adalah sebagai berikut.

Tabel C.66. Perincian Aset Lainnya dan Penyusutan/Amortisasi Aset Lainnya

(*dalam Rupiah*)

No	Aset Lainnya	Nilai Bruto	Akumulasi Penyusutan/Amortisasi	Nilai Netto
1	Kemitraan Dengan Pihak Ketiga	0,00	0,00	0,00
2	Aset Tak Berwujud	2.526.172.021.628,00	(631.885.572.158,00)	1.894.286.449.470,00
3	Aset Tak Berwujud Dalam Pengerjaan	324.450.514.103,00	0,00	324.450.514.103,00
4	Dana di Rekening Penampungan-Kementerian/Lembaga	1.421.704.898.641,00	0,00	1.421.704.898.641,00
5	Aset Lain-Lain	3.535.871.302.235,00	(2.308.607.302.335,00)	1.227.263.999.900,00
	Total	**7.808.198.736.607,00**	**(2.940.492.874.493,00)**	**4.867.705.862.114,00**

C.5.1. Kemitraan Dengan Pihak Ketiga

Kemitraan Dengan Pihak Ketiga Rp0,00

Kemitraan Dengan Pihak Ketiga per 31 Desember 2023 (*Audited*) dan 31 Desember 2022 (*Audited*) sebesar Rp0,00 dan Rp14.578.416.669.218,00. Kemitraan Dengan Pihak Ketiga pada Kementerian Perhubungan merupakan aset yang dikerjasamakan dengan pihak ketiga dalam bentuk Kerja Sama Pemanfaatan BMN. Nilai netto diperoleh dari nilai bruto dikurangi akumulasi penyusutan. Kemitraan Dengan Pihak Ketiga (netto) per 31 Desember 2023 (*Audited*) dan 31 Desember 2022 (*Audited*) adalah sebesar Rp0,00 dan Rp11.367.474.406.654,00.

Perincian kerja sama pemanfaatan BMN sebagaimana ditampilkan pada tabel berikut.

Tabel C.67. Perincian Kemitraan Dengan Pihak Ketiga (Bruto) dari Kerja Sama Pemanfaatan BMN

(*dalam Rupiah*)

No	Eselon I	31 Desember 2023 (*Audited*)	31 Desember 2022 *(Audited)*	Kenaikan/ Penurunan
1	Sekretariat Jenderal	0,00	0,00	0,00
2	Inspektorat Jenderal	0,00	0,00	0,00
3	Ditjen Perhubungan Darat	0,00	0,00	0,00
4	Ditjen Perhubungan Laut	0,00	1.229.236.852.951,00	(1.229.236.852.951,00)
5	Ditjen Perhubungan Udara	0,00	13.349.179.816.267,00	(13.349.179.816.267,00)
6	Ditjen Perkeretaapian	0,00	0,00	0,00
7	Badan Kebijakan Transportasi	0,00	0,00	0,00
8	BPSDM Perhubungan	0,00	0,00	0,00
9	BPTJ	0,00	0,00	0,00
	Nilai Bruto	**0,00**	**14.578.416.669.218,00**	**(14.578.416.669.218,00)**
	Akm. Penyusutan/Amortisasi	0,00	(3.210.942.262.564,00)	3.210.942.262.564,00
	Total Netto	**0,00**	**11.367.474.406.654,00**	**(11.367.474.406.654,00)**

Saldo aset Kemitraan Dengan Pihak Ketiga pada Laporan Barang Pengguna Eselon I Direktorat Jenderal Perhubungan Udara sebesar Rp13.349.179.816.267,00 merupakan hasil Kerja sama Pemanfaatan (KSP) Barang Milik Negara pada 6 unit kerja dengan PT Angkasa Pura I (Persero), PT Angkasa Pura II (Persero) dan PT Komersial Logistik Nusantara. Pada tahun 2023 telah dilakukan reklasifikasi pencatatan ke Aset Konsesi Jasa Partisipasi Pemerintah karena memenuhi kriteria PSAP 16 Aset Konsesi Jasa, kecuali untuk KSP dengan PT Komersial Logistik Nusantara yang direklas ke Properti Investasi karena memenuhi kriteria PSAP 17.

Aset Kemitraan Dengan Pihak Ketiga pada Ditjen Perhubungan Laut sebesar Rp1.229.236.852.951,00 merupakan hasil Kerja sama Pemanfaatan (KSP) Barang Milik Negara pada 8 Unit Kerja Ditjen Perhubungan Laut yang telah dilakukan reklasifikasi pencatatan ke Aset Konsesi Jasa Partisipasi Pemerintah karena memenuhi kriteria PSAP 16 Aset Konsesi Jasa pada tahun 2023 dengan rincian sebagai berikut.

Tabel C.68. Perincian Aset Kemiteraan pada Ditjen Perhubungan Laut

(*dalam Rupiah*)

No	Uraian Satker	Uraian Mitra	Lama Perjanjian (Tahun)	Nilai
1	KSOP Anggrek	PT Anggrek Gorontalo Intemasional Terminal (AGIT)	40	174.505.161.325,00
2	KSOP Kelas II Labuhan Bajo	PT Pelabuhan Indonesia (Persero)	50	176.766.708.497,00
3	KSOP Kelas IV Badas	PT Pelabuhan Indonesia (Persero)	30	62.500.133.000,00
4	KSOP Kelas IV Bima	PT Pelabuhan Indonesia (Persero)	30	95.295.585.001,00
5	KSOP Kelas IV Sintete	PT Pelabuhan Indonesia (Persero)	15	6.425.542.000,00
6	KSOP Kelas IV Waingapu	PT Pelabuhan Indonesia (Persero)	30	99.583.090.600,00
7	KSOP Kelas IV Probolinggo	PT Delta Artha Bahari Nusantara (DABN)	30	392.060.676.000,00
8	UPP Kelas II Garongkong	PT Pelabuhan Indonesia (Persero)	50	220.749.497.528,00
	Nilai			**1.227.886.393.951,00**

Terdapat selisih atas nilai aset yang dilakukan reklasifikasi pada satker KSOP Anggrek senilai Rp1.350.459.000,00 dikarenakan adanya penghapusann bangunan Gudang Tertutup Permanen sesuai dengan surat Keputusan Menteri Perhubungan Nomor PL.404/02/06/KDOP.AGR/2023 tentang Penghapusan Barang Milik Negara pada Kantor Kesyahbandaran dan Otoritas Pelabuhan Kelas IV Anggrek Direktorat Jenderal Perhubungan Laut dengan Tindak Lanjut Pemindahtanganan.

C.5.2. Aset Tak Berwujud

Aset Tak Berwujud Rp2,53 Triliun

Aset Tak Berwujud merupakan aset yang dapat diidentifikasi dan dimiliki tetapi tidak mempunyai wujud fisik. Pencatatan dan pengklasifikasian Aset Tak Berwujud telah menerapkan amortisasi sesuai Peraturan Menteri Keuangan Nomor 251/PMK.06/2015 tanggal 25 Desember 2015 tentang Tata Cara Amortisasi Barang Milik Negara Berupa Aset Tak Berwujud Pada Entitas Pemerintah Pusat. Aset Tak Berwujud (*Netto*) per 31 Desember 2023 (*Audited*) dan 31 Desember 2022 (*Audited*) sebesar Rp1.894.286.449.470,00 dan Rp1.921.299.324.910,00. Nilai *netto* diperoleh dari nilai bruto dikurangi akumulasi amortisasi. Aset Tak Berwujud (Bruto) per 31 Desember 2023 (*Audited*) dan 31 Desember 2022 (*Audited*) sebesar Rp2.526.172.021.628,00 dan Rp2.511.098.992.560,00. Perincian atas Aset Tak Berwujud per Eselon I sebagai berikut.

Tabel C.69. Perincian Aset Tak Berwujud (Bruto) per Eselon I

(*dalam Rupiah*)

No	Eselon I	31 Desember 2023 (*Audited*)	31 Desember 2022 *(Audited)*	Kenaikan/ Penurunan
1	Sekretariat Jenderal	99.865.303.915,00	94.084.350.525,00	5.780.953.390,00
2	Inspektorat Jenderal	4.193.300.800,00	3.199.151.700,00	994.149.100,00
3	Ditjen Perhubungan Darat	760.184.388.326,00	860.934.350.143,00	(100.749.961.817,00)
4	Ditjen Perhubungan Laut	796.591.502.167,00	696.819.514.146,00	99.771.988.021,00
5	Ditjen Perhubungan Udara	254.721.032.923,00	253.943.372.652,00	777.660.271,00
6	Ditjen Perkeretaapian	121.504.862.690,00	116.943.729.315,00	4.561.133.375,00
7	Badan Kebijakan Transportasi	2.027.384.000,00	2.361.619.000,00	(334.235.000,00)
8	BPSDM Perhubungan	337.501.981.107,00	339.775.499.079,00	(2.273.517.972,00)
9	BPTJ	149.582.265.700,00	143.037.406.000,00	6.544.859.700,00
	Nilai Bruto	**2.526.172.021.628,00**	**2.511.098.992.560,00**	**15.073.029.068,00**
	Akm. Penyusutan/Amortisasi	(631.885.572.158,00)	(589.799.667.650,00)	(42.085.904.508,00)
	Total Netto	**1.894.286.449.470,00**	**1.921.299.324.910,00**	**(27.012.875.440,00)**

Tabel C.70. Perincian Aset Tak Berwujud dan Akumulasi Amortisasi per Eselon I

(*dalam Rupiah*)

No	Eselon I	Nilai Bruto	Akumulasi Amortisasi	Nilai Netto
1	Sekretariat Jenderal	99.865.303.915,00	(46.059.483.740,00)	53.805.820.175,00
2	Inspektorat Jenderal	4.193.300.800,00	(2.834.645.496,00)	1.358.655.304,00
3	Ditjen Perhubungan Darat	760.184.388.326,00	(26.599.782.710,00)	733.584.605.616,00
4	Ditjen Perhubungan Laut	796.591.502.167,00	(142.447.690.131,00)	654.143.812.036,00
5	Ditjen Perhubungan Udara	254.721.032.923,00	(172.804.911.935,00)	81.916.120.988,00
6	Ditjen Perkeretaapian	121.504.862.690,00	(4.772.982.769,00)	116.731.879.921,00
7	Badan Kebijakan Transportasi	2.027.384.000,00	(1.792.608.125,00)	234.775.875,00
8	BPSDM Perhubungan	337.501.981.107,00	(228.009.028.016,00)	109.492.953.091,00
9	BPTJ	149.582.265.700,00	(6.564.439.236,00)	143.017.826.464,00
	Total	**2.526.172.021.628,00**	**(631.885.572.158,00)**	**1.894.286.449.470,00**

Adapun perincian Aset Tak Berwujud berdasarkan jenisnya adalah sebagai berikut.

Tabel C.71. Perincian Aset Tak Berwujud Menurut Jenisnya

(*dalam Rupiah*)

No	Uraian	31 Desember 2023 (*Audited*)	31 Desember 2022 *(Audited)*	Kenaikan/ Penurunan
1	Hak Cipta	181.447.000,00	181.447.000,00	0,00
2	Paten	50.000.000,00	50.000.000,00	0,00
3	Software	704.782.097.880,00	678.049.044.486,00	26.733.053.394,00
4	Lisensi	15.154.209.494,00	17.270.334.514,00	(2.116.125.020,00)
5	Hasil Kajian/Penelitian	1.333.455.876.394,00	1.202.878.540.209,00	130.577.336.185,00
6	Aset Tak Berwujud Lainnya	472.548.390.860,00	612.669.626.351,00	(140.121.235.491,00)
	Total	**2.526.172.021.628,00**	**2.511.098.992.560,00**	**15.073.029.068,00**

Perincian Aset Tak Berwujud dan manfaatnya per Satker terdapat pada **Lampiran C.8.**

Nilai Aset Tak Berwujud paling signifikan terdapat di Ditjen Perhubungan Laut sebesar Rp796.591.502.167,00 yang merupakan kajian kebijakan transportasi laut, perencanaan tatanan pelabuhan, reviu desain master plan, kajian penerapan teknologi, supervisi peningkatan kinerja transportasi, survei dan analisa, studi kelayakan, studi dokumen AMDAL, rencana induk pelabuhan, pedoman teknis, *Detail Engineering Design* (DED) pembangunan jalur transportasi.

C.5.3. Aset Tak Berwujud Dalam Pengerjaan

Aset Tak Berwujud Dalam Pengerjaan Rp324,45 Miliar

Aset Tak Berwujud Dalam Pengerjaan per 31 Desember 2023 (*Audited*) dan 31 Desember 2022 (*Audited*) sebesar Rp324.450.514.103,00 dan Rp287.057.697.628,00. Perincian mutasi Aset Tak Berwujud Dalam Pengerjaan per 31 Desember 2023 dan 31 Desember 2022 per Eselon I adalah sebagai berikut.

Tabel C.72. Perincian Mutasi Aset Tak Berwujud Dalam Pengerjaan

(*dalam Rupiah*)

No	Eselon I	31 Desember 2023 (*Audited*)	31 Desember 2022 *(Audited)*	Kenaikan/ Penurunan
1	Sekretariat Jenderal	0,00	0,00	0,00
2	Inspektorat Jenderal	0,00	0,00	0,00
3	Ditjen Perhubungan Darat	9.839.577.483,00	0,00	9.839.577.483,00
4	Ditjen Perhubungan Laut	0,00	4.049.058.000,00	(4.049.058.000,00)
5	Ditjen Perhubungan Udara	1.336.161.750,00	1.336.161.750,00	0,00
6	Ditjen Perkeretaapian	313.274.774.870,00	281.672.477.878,00	31.602.296.992,00
7	Badan Kebijakan Transportasi	0,00	0,00	0,00
8	BPSDM Perhubungan	0,00	0,00	0,00
9	BPTJ	0,00	0,00	0,00
	Nilai	**324.450.514.103,00**	**287.057.697.628,00**	**37.392.816.475,00**

Nilai Aset Tak Berwujud dalam pengerjaan paling signifikan terdapat pada Ditjen Perkeretaapian sebesar Rp313.274.774.870,00 berupa hasil kajian dan aset tak berwujud lainnya yang pengerjaannya sampai dengan tanggal neraca belum selesai.

C.5.4. Dana Yang Dibatasi Penggunaannya

Dana yang Dibatasi Penggunaan-nya Rp1,42 Triliun

Dana yang Dibatasi Penggunaannya merupakan dana yang telah dikeluarkan dari rekening kas negara dan pengeluarannya telah membebani pagu anggaran (telah dicatat sebagai realisasi anggaran), namun demikian dana tersebut masih dalam penguasaan pemerintah dan belum dibayarkan kepada pihak ketiga walaupun peruntukannya telah ditentukan. Berdasarkan PMK 109 Tahun 2023 tentang Mekanisme Pelaksanaan Anggaran atas Pekerjaan yang Belum diselesaikan pada Akhir Tahun Anggaran. Rekening Penampungan Akhir Tahun Anggaran (RPATA) digunakan untuk menampung pendanaan atas pekerjaan yang belum diserahterimakan pada akhir tahun anggaran. Pekerjaan tersebut merupakan pekerjaan yang direncanakan untuk diserahterimakan di antara batas akhir pengajuan tagihan kepada KPPN sampai dengan tanggal 31 Desember tahun anggaran berkenaan dan penyelesaiannya dilanjutkan melewati batas akhir tahun anggaran.

Dana Yang Dibatasi Penggunaannya per 31 Desember 2023 (*Audited*) dan 31 Desember 2022 (*Audited*) adalah sebesar Rp1.421.704.898.641,00 dan Rp0,00 dengan perincian sebagai berikut.

Tabel C.73. Perincian Dana Yang Dibatasi Penggunaannya per Eselon I

(*dalam Rupiah*)

No	Eselon I	31 Desember 2023 (*Audited*)	31 Desember 2022 *(Audited)*	Kenaikan/ Penurunan
1	Sekretariat Jenderal	7.183.186.746,00	0,00	7.183.186.746,00
2	Inspektorat Jenderal	0,00	0,00	0,00
3	Ditjen Perhubungan Darat	334.103.417.063,00	0,00	334.103.417.063,00
4	Ditjen Perhubungan Laut	585.934.449.348,00	0,00	585.934.449.348,00
5	Ditjen Perhubungan Udara	123.655.490.857,00	0,00	123.655.490.857,00
6	Ditjen Perkeretaapian	331.219.245.833,00	0,00	331.219.245.833,00
7	Badan Kebijakan Transportasi	0,00	0,00	0,00
8	BPSDM Perhubungan	39.609.108.794,00	0,00	39.609.108.794,00
9	Badan Pengelola Trans. Jabodetabek	0,00	0,00	0,00
	Nilai	**1.421.704.898.641,00**	**0,00**	**1.421.704.898.641,00**

Tabel C.74. Perincian Dana Yang Dibatasi Penggunaannya per jenis akun

(*dalam Rupiah*)

No	Eselon I	Dana di Rekening Penampungan-Kementerian/Lembaga	Dana lainnya	Total Dana Yang Dibatasi Penggunaannya
1	Sekretariat Jenderal	7.183.186.746,00	0,00	7.183.186.746,00
2	Inspektorat Jenderal	0,00	0,00	0,00
3	Ditjen Perhubungan Darat	334.103.417.063,00	0,00	334.103.417.063,00
4	Ditjen Perhubungan Laut	582.236.039.061,00	3.698.410.287,00	585.934.449.348,00
5	Ditjen Perhubungan Udara	123.655.490.857,00	0,00	123.655.490.857,00
6	Ditjen Perkeretaapian	330.105.232.312,00	1.114.013.521,00	331.219.245.833,00
7	Badan Kebijakan Transportasi	0,00	0,00	0,00
8	BPSDM Perhubungan	39.609.108.794,00	0,00	39.609.108.794,00
9	Badan Pengelola Trans. Jabodetabek	0,00	0,00	0,00
	Nilai	**1.416.892.474.833,00**	**4.812.423.808,00**	**1.421.704.898.641,00**

Perincian pekerjaan per kontrak yang di RPATA kan per satker sebagaimana terlampir pada **Lampiran C.9.**

Nilai Dana di Rekening Penampungan – Kementerian/Lembaga yang paling signifikan terdapat pada Ditjen Perhubungan Laut sebesar Rp582.236.039.061,00 berupa akumulasi total nilai penginputan RPATA ISI yang dilakukan oleh 60 Satker di lingkungan Ditjen Perhubungan Laut.

Terdapat pencatatan Dana Lainnya pada 3 (tiga) satker Kementerian Perhubungan sebesar Rp4.812.423.808,00 berupa Rekening penampungan dana dalam rangka pengadaan tanah PSN oleh LMAN, dan dilakukan penyajian pada Laporan Keuangan Kemenhub 2023 *Audited* dengan perincian sebagai berikut:

Tabel C.75. Perincian Dana Lainnya Tahun 2023

(dalam rupiah)

No	Satker	Nama Rekening	No. Rekening	Saldo	Keterangan
1	Balai Pengelola Kereta Api Sulawesi Selatan	RPL 054 PS BPKA SUMSEL UNTUK PEMBEBASAN LAHAN	022301001488308	908.758.521,00	Dalam rangka Pembangunan jalur KA Makassar Pare-pare
2	Balai Perkeretaapuan Wilayah Jawa Bagian Tengah	RPL 134 BTP KELAS	015201001022303	205.255.000,00	Pembangunan jalur KA akses Bandara Yogyakarta International (YIA) terutama pembayaran Tanah Kas Desa (TKD) dan Tanah wakaf.
3	Kantor Kesyahbandaran dan Otoritas Pelabuhan Patimban	RPL 021 PS KSOP PATIMBAN UNTUK GANTI RUGI	35501001463303	3.698.410.287,00	Ganti Rugi dari LMAN untuk tanah makam kepemilikan dari Tanah Kas Desa (TKD).

C.5.5. Aset Lain-Lain

Aset Lain-Lain Rp3,54 Triliun

Aset Lain-Lain digunakan untuk mencatat aset lainnya yang tidak dapat dikelompokkan dalam aset tidak berwujud, kas yang dibatasi penggunaannya dan kemitraan dengan pihak ketiga. Aset Tetap dan Aset Lainnya yang dimaksudkan untuk dihentikan dari penggunaan aktif pemerintah direklasifikasi ke dalam Aset Lain-Lain.

Aset Lain-Lain per 31 Desember 2023 (*Audited*) dan 31 Desember 2022 (*Audited*) adalah sebesar Rp3.535.871.302.235,00 dan Rp3.279.226.674.105,00. Perincian Aset Lain-Lain per Eselon I sebagaimana tabel berikut.

Tabel C.76. Perincian Aset Lain-Lain Per Eselon I

(*dalam Rupiah*)

No	Eselon I	31 Desember 2023 (*Audited*)	31 Desember 2022 *(Audited)*	Kenaikan/ Penurunan
1	Sekretariat Jenderal	73.984.764.101,00	70.598.050.494,00	3.386.713.607,00
2	Inspektorat Jenderal	1.401.415.500,00	7.411.383.363,00	(6.009.967.863,00)
3	Ditjen Perhubungan Darat	2.132.154.387.743,00	1.162.127.209.730,00	970.027.178.013,00
4	Ditjen Perhubungan Laut	495.161.147.759,00	527.883.947.981,00	(32.722.800.222,00)
5	Ditjen Perhubungan Udara	663.238.535.719,00	1.434.811.171.956,00	(771.572.636.237,00)
6	Ditjen Perkeretaapian	8.449.377.233,00	13.712.493.566,00	(5.263.116.333,00)
7	Badan Kebijakan Transportasi	237.000.000,00	479.648.500,00	(242.648.500,00)
8	BPSDM Perhubungan	160.894.621.180,00	61.852.715.515,00	99.041.905.665,00
9	Badan Pengelola Transportasi Jabodetabek	350.053.000,00	350.053.000,00	0,00
	Nilai Bruto	**3.535.871.302.235,00**	**3.279.226.674.105,00**	**256.644.628.130,00**
	Akm. Penyusutan/Amortisasi	(2.308.607.302.335,00)	(1.921.584.959.865,00)	(387.022.342.470,00)
	Total Neto	**1.227.263.999.900,00**	**1.357.641.714.240,00**	**(130.377.714.340,00)**

Tabel C.77. Perincian Aset Lain-Lain dan Akumulasi Penyusutan/Amortisasi Per Eselon I

(*dalam Rupiah*)

No	Eselon I	Nilai Bruto	Akumulasi Penyusutan/Amortisasi	Nilai Netto
1	Sekretariat Jenderal	73.984.764.101,00	(73.599.816.533,00)	384.947.568,00
2	Inspektorat Jenderal	1.401.415.500,00	(1.395.879.787,00)	5.535.713,00
3	Ditjen Perhubungan Darat	2.132.154.387.743,00	(1.189.567.876.753,00)	942.586.510.990,00
4	Ditjen Perhubungan Laut	495.161.147.759,00	(375.810.098.983,00)	119.351.048.776,00
5	Ditjen Perhubungan Udara	663.238.535.719,00	(542.512.129.761,00)	120.726.405.958,00
6	Ditjen Perkeretaapian	8.449.377.233,00	(8.449.377.233,00)	0,00
7	Badan Kebijakan Transportasi	237.000.000,00	(237.000.000,00)	0,00
8	BPSDM Perhubungan	160.894.621.180,00	(116.694.842.546,00)	44.199.778.634,00
9	BPTJ	350.053.000,00	(340.280.739,00)	9.772.261,00
	Jumlah	**3.535.871.302.235,00**	**(2.308.607.302.335,00)**	**1.227.263.999.900,00**

Tabel C.78. Perincian Aset Lain-Lain Per Akun Per Eselon I

(*dalam Rupiah*)

No	Eselon I	Aset Tetap yang tidak digunakan dalam operasi pemerintahan	Aset Tak Berwujud yang tidak digunakan dalam Operasional Pemerintahan	BMN Dalam Proses PMPP	Total Aset Lain - lain
1	Sekretariat Jenderal	73.673.295.201,00	311.468.900,00	0,00	73.984.764.101,00
2	Inspektorat Jenderal	1.401.415.500,00	0,00	0,00	1.401.415.500,00
3	Ditjen Perhubungan Darat	868.819.351.058,00	77.911.524.100,00	1.185.423.512.585,00	2.132.154.387.743,00
4	Ditjen Perhubungan Laut	481.020.657.811,00	14.140.489.948,00	0,00	495.161.147.759,00
5	Ditjen Perhubungan Udara	658.231.894.548,00	5.006.641.171,00	0,00	663.238.535.719,00
6	Ditjen Perkeretaapian	8.449.377.233,00	0,00	0,00	8.449.377.233,00
7	Badan Kebijakan Trans.	237.000.000,00	0,00	0,00	237.000.000,00
8	BPSDM Perhubungan	160.108.233.330,00	786.387.850,00	0,00	160.894.621.180,00
9	BPTJ	127.303.000,00	222.750.000,00	0,00	350.053.000,00
	Nilai Bruto	**2.252.068.527.681,00**	**98.379.261.969,00**	**1.185.423.512.585,00**	**3.535.871.302.235,00**

Nilai Aset Tetap yang tidak digunakan dalam operasi pemerintahan paling signifikan terdapat pada Ditjen Perhubungan Darat sebesar Rp868.819.351.058,00 merupakan Barang Milik Negara (BMN) yang berada dalam kondisi rusak berat dan tidak lagi digunakan dalam operasional Direktorat Jenderal Perhubungan Darat serta dalam proses penghapusan BMN.

Selain itu, Nilai Aset Tak Berwujud yang tidak digunakan dalam Operasional Pemerintahan dengan nilai paling signifikan terdapat pada Ditjen Perhubungan Darat senilai Rp77.911.524.100,00 berupa software komputer, hasil kajian serta laporan-laporan kajian dan survei yang telah usang dan dalam proses penghapusan.

Adapun nilai BMN Dalam Proses PMPP pada Ditjen Perhubungan senilai Rp1.185.423.512.585,00 merupakan BMN yang sedang dalam proses Penyertaan Modal Pemerintah Pusat (PMPP). Sesuai dengan Surat Direktur Akuntansi dan Pelaporan Keuangan Nomor S-7/PB.6/2024, terhadap BMN yang telah mendapatkan persetujuan dalam proses Penyertaan Modal Pemerintah agar melakukan reklasifikasi BMN ke BMN dalam Proses PMPP yang terdapat pada satker Direktorat Transportasi Sungai, Danau dan Penyeberangan, Direktorat Angkutan Jalan, BPTD Kelas II Maluku

Utara, BPTD Kelas II NTT, BPTD Kelas II Sulawesi Selatan, dan KSOPP Danau Toba dengan total nilai aset dalam proses PMPP sebesar Rp1.185.423.512.585,00. Perincian aset dalam proses PMPP pada tabel berikut.

Tabel C.79. Perincian Aset Dalam Proses PMPP Per 31 Desember 2023

(*dalam Rupiah*)

No.	Kode Barang	Uraian Barang	Kuantitas	Nilai
1	30201020	Bus (Penumpang 30 Orang Keatas)	220	259,336,500,000
2	30201020	Micro Bus (Penumpang 15 S/D 29 Orang)	337	185,159,600,000
3	30203020	Kapal Passanger (Kapal Penumpang)	20	740,927,412,585
		Total	**577**	**1,185,423,512,585**

Akumulasi Penyusutan/ Amortisasi Aset Lainnya Rp2,94Triliun

C.5.6. Akumulasi Penyusutan/Amortisasi Aset Lainnya

Akumulasi penyusutan/Amortisasi Aset Lainnya per 31 Desember 2023 (*Audited*) dan 31 Desember 2022 (*Audited*) sebesar Rp2.940.492.874.493,00 dan Rp5.722.326.890.079,00 merupakan penyusutan atas aset tetap yang tidak digunakan/dihentikan penggunaannya karena berada dalam kondisi rusak berat dan tidak lagi digunakan dalam operasional Kementerian Perhubungan dalam proses penghapusan dari BMN dan/atau dalam proses Penyertaan Modal Pemerintah Pusat (PMPP). Sedangkan amortisasi Aset Tak Berwujud (ATB) merupakan penyusutan terhadap ATB yang dialokasikan secara sistematis dan rasional selama masa manfaatnya. Perincian Akumulasi Penyusutan/Amortisasi Aset Lainnya per Eselon I sebagai berikut.

Tabel C.80. Perincian Akumulasi Penyusutan/Amortisasi Aset Lainnya Per Eselon I

(*dalam Rupiah*)

No	Eselon I	31 Desember 2023 (*Audited*)	31 Desember 2022 *(Audited)*	Kenaikan/ Penurunan
1	Sekretariat Jenderal	119.659.300.273,00	110.992.038.813,00	8.667.261.460,00
2	Inspektorat Jenderal	4.230.525.283,00	9.194.870.024,00	(4.964.344.741,00)
3	Ditjen Perhubungan Darat	1.216.167.659.463,00	521.379.662.117,00	694.787.997.346,00
4	Ditjen Perhubungan Laut	518.257.789.114,00	634.816.108.984,00	(116.558.319.870,00)
5	Ditjen Perhubungan Udara	715.317.041.696,00	4.140.572.105.565,00	(3.425.255.063.869,00)
6	Ditjen Perkeretaapian	13.222.360.002,00	18.222.947.879,00	(5.000.587.877,00)
7	Badan Kebijakan Transportasi	2.029.608.125,00	2.164.404.804,00	(134.796.679,00)
8	BPSDM Perhubungan	344.703.870.562,00	279.118.323.806,00	65.585.546.756,00
9	BPTJ	6.904.719.975,00	5.866.428.087,00	1.038.291.888,00
	Total	**2.940.492.874.493,00**	**5.722.326.890.079,00**	**(2.781.834.015.586,00)**

Tabel C.81. Perincian Akumulasi Penyusutan/Amortisasi Aset Lainnya Per Jenisnya

(*dalam Rupiah*)

No	Eselon I	31 Desember 2023 (*Audited*)	31 Desember 2022 *(Audited)*	Kenaikan/ Penurunan
1	Akumulasi Penyusutan Kemiteraan dengan Pihak Ketiga	0,00	3.210.942.262.564,00	(3.210.942.262.564,00)
2	Akumulasi Penyusutan Aset Lain-Lain	735.782.672.124,00	0,00	735.782.672.124,00
3	Akumulasi Penyusutan Aset Tetap yang Tidak Digunakan dalam Operasi Pemerintahan	1.566.499.287.065,00	1.919.812.022.497,00	(353.312.735.432,00)
4	Akumulasi Amortisasi Hak Cipta	28.858.325,00	26.249.955,00	2.608.370,00
5	Akumulasi Amortisasi Paten	18.235.295,00	12.941.177,00	5.294.118,00
6	Akumulasi Amortisasi Software	623.852.525.608,00	580.567.455.152,00	43.285.070.456,00
7	Akumulasi Amortisasi Lisensi	7.821.277.217,00	9.047.874.428,00	(1.226.597.211,00)
8	Akumulasi Amortisasi Aset Tak Berwujud Lainnya	164.675.713,00	145.146.938,00	19.528.775,00
9	Akumulasi Amortisasi Aset Tak Berwujud yang tidak digunakan dalam Operasional Pemerintahan	6.325.343.146,00	1.772.937.368,00	4.552.405.778,00
	Total	**2.940.492.874.493,00**	**5.722.326.890.079,00**	**(2.781.834.015.586,00)**

C.6. KEWAJIBAN JANGKA PENDEK

C.6.1. Utang kepada Pihak Ketiga

Utang kepada Pihak Ketiga Rp1,38 Triliun

Utang Kepada Pihak Ketiga per 31 Desember 2023 (*Audited*) dan 31 Desember 2022 (*Audited*) sebesar Rp1.385.328.337.146,00 dan Rp195.445.674.549,00 merupakan belanja yang masih harus dibayar dan utang kepada pihak ketiga lainnya dalam waktu kurang dari 12 (dua belas) bulan. Perincian Utang Kepada Pihak Ketiga per Eselon I dapat dilihat pada tabel berikut.

Tabel C.82. Perincian Utang kepada Pihak Ketiga per Eselon I
Per 31 Desember 2023 (*Audited*) dan 31 Desember 2022 (*Audited*)

(dalam Rupiah)

No	Eselon I	31 Desember 2023 (*Audited*)	31 Desember 2022 *(Audited)*	Kenaikan/ Penurunan
1	Sekretariat Jenderal	7.201.658.750,00	794.347.358,00	6.407.311.392,00
2	Inspektorat Jenderal	281.197.516,00	0,00	281.197.516,00
3	Ditjen Perhubungan Darat	223.828.212.864,00	535.498.660,00	223.292.714.204,00
4	Ditjen Perhubungan Laut	524.376.794.596,00	1.647.898.654,00	522.728.895.942,00
5	Ditjen Perhubungan Udara	90.245.558.539,00	1.824.678.281,00	88.420.880.258,00
6	Ditjen Perkeretaapian	307.782.255.832,00	25.678.840.805,00	282.103.415.027,00
7	Badan Kebijakan Transportasi	0,00	150.332.000,00	(150.332.000,00)
8	BPSDM Perhubungan	231.612.659.049,00	164.814.078.791,00	66.798.580.258,00
9	BPTJ	0,00	0,00	0,00
	Total	**1.385.328.337.146,00**	**195.445.674.549,00**	**1.189.882.662.597,00**

Nilai Utang Kepada Pihak Ketiga yang paling signifikan terdapat Ditjen Perhubungan Laut sebesar Rp524.376.794.596,00 diantaranya merupakan Utang kepada Pihak Lainnya yaitu sebesar Rp520.095.139.135 berupa SPM Pembayaran RPATA yang dibayarkan oleh 54 Satker di lingkungan Ditjen Perhubungan Laut pada Tahun Anggaran 2024. Penyajian akun tersebut dilakukan dengan membuat Jurnal Penyesuaian per 31 Desember 2023 dengan mengeliminasi akun Utang Yang Belum Diterima Tagihannya (218111). Utang Pihak Ketiga sebesar Rp3.698.410.287,00 merupakan pencatatan atas Rekening penampungan dana dalam rangka pengadaan tanah PSN oleh LMAN Ganti Rugi dari LMAN untuk tanah makam kepemilikan dari Tanah Kas Desa (TKD) pada KSOP Patimban.

C.6.2. Hibah Yang Belum Disahkan

Hibah yang Belum di sahkan Rp12,04 Miliar

Hibah Yang Belum Disahkan per 31 Desember 2023 (*Audited*) dan 31 Desember 2022 (*Audited*) sebesar Rp12.038.106.388,00 dan Rp0,00.

Hibah Yang Belum Disahkan tersebut hanya ada pada Unit Eselon I Ditjen Perkeretaapian yaitu pada satker Balai Teknik Perkeretaapian Kelas I Bandung yang menerima hibah dari Pemerintah Kota Bandung berdasarkan Nomor Perjanjian Hibah 076-BKAD/202; HK.201/1/1/K1/DJKA/2023; BAST No.137-BKAD/2023; PL.108/1/3/BTP-BDG/2023 tanggal 9 Januari 2023 berupa tanah seluas 5.058 m2 yang diperuntukkan dalam penyediaan lahan untuk pembangunan perlintasan tidak

sebidang (Flyover) JPL 157B Ciroyom sesuai dengan nomor register hibah 2V1TQYA senilai Rp12.038.106.388,00.

Hibah tersebut belum dilakukan pengesahan, akan tetapi Balai Teknik Perkeretaapian Kelas I Bandung sudah bersurat kepada Sekretaris Direktorat Jenderal Perkeretaapian dengan nomor surat PL.301/1/8/BTP-BDG/2024 tanggal 18 Januari 2024 perihal Permohonan Perpanjangan Administrasi Hibah untuk diteruskan kepada Direktorat Jenderal Perbendaharaan Kementerian Keuangan.

C.6.3. Pendapatan Diterima Dimuka

Pendapatan Diterima Dimuka Rp33,28 Miliar

Pendapatan Diterima Dimuka per 31 Desember 2023 (*Audited*) dan 31 Desember 2022 (*Audited*) adalah sebesar Rp33.278.275.607,00 dan Rp36.730.849.092,00 merupakan pendapatan yang sudah masuk ke kas negara namun barang/jasa belum diserahkan kepada pihak ketiga. Perincian Pendapatan Diterima di Muka per Eselon I sebagai berikut.

Tabel C.83. Perincian Pendapatan Diterima Dimuka per Eselon I

(*dalam Rupiah*)

No	Eselon I	31 Desember 2023 (*Audited*)	31 Desember 2022 *(Audited)*	Kenaikan/ Penurunan
1	Sekretariat Jenderal	1.327.121.028,00	2.096.823.485,00	(769.702.457,00)
2	Inspektorat Jenderal	0,00	0,00	0,00
3	Ditjen Perhubungan Darat	303.539.188,00	0,00	303.539.188,00
4	Ditjen Perhubungan Laut	873.204.991,00	282.839.071,00	590.365.920,00
5	Ditjen Perhubungan Udara	878.609.520,00	5.666.296.966,00	(4.787.687.446,00)
6	Ditjen Perkeretaapian	1.257.017.775,00	3.736.322.403,00	(2.479.304.628,00)
7	Badan Kebijakan Transportasi	0,00	0,00	0,00
8	BPSDM Perhubungan	28.005.436.020,00	24.907.538.167,00	3.097.897.853,00
9	BPTJ	633.347.085,00	41.029.000,00	592.318.085,00
	Total	**33.278.275.607,00**	**36.730.849.092,00**	**(3.452.573.485,00)**

Pendapatan Diterima Dimuka yang paling signifikan terdapat pada BPSDM Perhubungan sebesar Rp28.005.436.020,00 berupa pendapatan atas layanan pendidikan dan pelatihan taruna dan sewa BMN yang sudah diterima satker di lingkungan BPSDM Perhubungan pada awal waktu, namun barang/jasa belum diserahkan kepada pihak ketiga dengan penjelasan sebagai berikut:

1. Pendapatan Diterima Dimuka PTDI - STTD merupakan kelebihan pembayaran permakanan 601 taruna yang ditagihkan langsung sampai dengan Februari 2024 senilai Rp1.879.262.400,00;
2. Pendapatan Diterima Dimuka STIP Jakarta senilai total Rp22.409.735.460,00 merupakan jasa layanan diklat keahlian dan keterampilan pelaut (shortcourse dan Kerjasama), program Diploma IV (Jurusan Nautik, Teknika dan KALK), S-2, serta Jasa Layanan Penunjang Pendidikan berupa sewa sarana dan prasarana (ATM) dan sewa kantin;
3. Pendapatan Diterima Dimuka Poltekbang Surabaya senilai total Rp2.341.493.216,00 merupakan pendapatan dari uang semester taruna untuk periode s.d Januari 2024;

4. Pendapatan diterima dimuka PIP Semarang senilai total Rp350.700.000,00 berasal dari sewa lahan kantor kas BNI GSG;
5. Pendapatan Diterima Dimuka Poltekbang Jayapura senilai Rp397.800.000,00 berasal dari setoran uang semester taruna Diploma III Jurusan Manajemen Bandar Udara (MBU) dan Teknik Listrik Bandara (TLB).

C.6.4. Uang Muka dari KPPN

Uang Muka dari KPPN Rp611,94 Miliar

Uang Muka dari KPPN per 31 Desember 2023 (*Audited*) dan 31 Desember 2022 (*Audited*) sebesar Rp611.935.296,00 dan Rp665.013.496,00 merupakan Uang Persediaan (UP) atau Tambahan Uang Persediaan (TUP) yang masih berada pada atau dikuasai oleh Bendahara Pengeluaran sampai dengan tanggal pelaporan per 31 Desember 2023.

Perincian Uang Muka dari KPPN per Eselon I adalah sebagai berikut.

Tabel C.84. Perincian Uang Muka dari KPPN per Eselon I

(*dalam Rupiah)*

No	Eselon I	31 Desember 2023 (*Audited*)	31 Desember 2022 *(Audited)*	Kenaikan/ Penurunan
1	Sekretariat Jenderal	455.044.611,00	644.707.996,00	(189.663.385,00)
2	Inspektorat Jenderal	0,00	0,00	0,00
3	Ditjen Perhubungan Darat	146.455.531,00	0,00	146.455.531,00
4	Ditjen Perhubungan Laut	10.435.154,00	20.305.500,00	(9.870.346,00)
5	Ditjen Perhubungan Udara	0,00	0,00	0,00
6	Ditjen Perkeretaapian	0,00	0,00	0,00
7	Badan Kebijakan Transportasi	0,00	0,00	0,00
8	BPSDM Perhubungan	0,00	0,00	0,00
9	BPTJ	0,00	0,00	0,00
	Total	**611.935.296,00**	**665.013.496,00**	**(53.078.200,00)**

C.6.5. Utang Jangka Pendek Lainnya

Utang Jangka Pendek Lainnya Rp5,84 juta

Utang Jangka Pendek Lainnya per 31 Desember 2023 (*Audited*) dan 31 Desember 2022 (*Audited*) sebesar Rp5.843.320,00 dan Rp18.000,00 merupakan utang yang harus dibayar oleh pemerintah kepada pihak ketiga yang pada tanggal pelaporan keuangan belum dilakukan pembayaran dalam waktu kurang dari satu tahun. Perincian Utang Jangka Pendek Lainnya 31 Desember 2023 (*Audited*) per Eselon I adalah sebagai berikut.

Tabel C.85. Perincian Utang Jangka Pendek Lainnya Per Eselon I

(*dalam Rupiah*)

No	Eselon I	31 Desember 2023 (*Audited*)	31 Desember 2022 *(Audited)*	Kenaikan/ Penurunan
1	Sekretariat Jenderal	0,00	0,00	0,00
2	Inspektorat Jenderal	0,00	0,00	0,00
3	Ditjen Perhubungan Darat	485.620,00	0,00	485.620,00
4	Ditjen Perhubungan Laut	2.747.700,00	18.000,00	2.729.700,00
5	Ditjen Perhubungan Udara	0,00	0,00	0,00
6	Ditjen Perkeretaapian	0,00	0,00	0,00
7	Badan Kebijakan Transportasi	0,00	0,00	0,00
8	BPSDM Perhubungan	2.610.000,00	0,00	2.610.000,00
9	BPTJ	0,00	0,00	0,00
	Total	**5.843.320,00**	**18.000,00**	**5.825.320,00**

Utang Jangka Pendek Lainnya yang paling signifikan terdapat pada Ditjen Perhubungan Laut sebesar Rp2.747.700,00 yang merupakan utang Pajak Bendahara Pengeluaran yang Belum Disetor.

C.7. KEWAJIBAN JANGKA PANJANG

C.7.1. Kewajiban Konsesi Jasa

Kewajiban Konsesi Jasa Rp160,04 Triliun

Kewajiban Konsesi Jasa per 31 Desember 2023 (*Audited*) dan 31 Desember 2021 (*Audited*) sebesar Rp160.042.162.559.316,00 dan Rp116.404.817.497.945,00. Kewajiban Konsesi merupakan kewajiban jangka panjang yang digunakan untuk mencatat kewajiban konsesi yang timbul dari dampak pengakuan Aset Konsesi Jasa yang berasal dari mitra (badan usaha) sesuai dengan perjanjian konsesi jasa antara entitas pemerintah pusat dengan mitra (badan usaha). Perincian Kewajiban Konsesi Jasa per Eselon I dapat dilihat pada tabel berikut.

Tabel C.86. Kewajiban Konsesi Jasa Per Eselon I

(*dalam Rupiah*)

No	Eselon I	31 Desember 2023 (*Audited*)	31 Desember 2022 *(Audited)*	Kenaikan/ Penurunan
1	Sekretariat Jenderal	0,00	0,00	0,00
2	Inspektorat Jenderal	0,00	0,00	0,00
3	Ditjen Perhubungan Darat	0,00	0,00	0,00
4	Ditjen Perhubungan Laut	34.650.090.033.814,00	27.552.813.582.667,00	7.097.276.451.147,00
5	Ditjen Perhubungan Udara	11.399.390.599.407,00	0,00	11.399.390.599.407,00
6	Ditjen Perkeretaapian	113.992.681.926.095,00	88.852.003.915.278,00	25.140.678.010.817,00
7	Badan Kebijakan Transportasi	0,00	0,00	0,00
8	BPSDM Perhubungan	0,00	0,00	0,00
9	BPTJ	0,00	0,00	0,00
	Total	**160.042.162.559.316,00**	**116.404.817.497.945,00**	**43.637.345.061.371,00**

Nilai Kewajiban Konsesi Jasa yang paling signifikan terdapat pada Ditjen Perkeretaapian sebesar Rp113.992.681.926.095,00 yang merupakan pencatatan kewajiban konsesi jasa skema Hak Usaha kepada Mitra pada satker Ditjen Perkeretaapian dengan rincian sebagai berikut.

Tabel C.87. Perincian Kewajiban Konsesi Jasa Ditjen Perkeretaapian

(*dalam Rupiah*)

No	Satker	Nilai	Keterangan
1	BTP Kelas I Jakarta	28.407.660.188.282,00	Kewajiban Konsesi Jasa Skema Pemberian Hak Usaha Kepada Mitra
2	BTP Kelas I Bandung	84.635.902.962.634,00	Kewajiban Konsesi Jasa Skema Pemberian Hak Usaha Kepada Mitra
3	Balai Pengelola Kereta Api Sulsel	949.118.775.179,00	Kewajiban Konsesi Jasa Skema Pemberian Hak Usaha Kepada Mitra
	Total	**113.992.681.926.095,00**	

C.8. EKUITAS

Ekuitas Rp497,16 Triliun

Ekuitas per 31 Desember 2023 (*Audited*) dan 31 Desember 2022 (*Audited*) adalah masing-masing sebesar Rp497.158.419.559.728,00 dan Rp501.510.611.369.131,00. Ekuitas adalah kekayaan bersih entitas yang merupakan selisih antara aset dan kewajiban. Perincian Ekuitas per Eselon I sebagai berikut.

Tabel C.88. Perincian Ekuitas Per Eselon I

(*dalam Rupiah*)

No	Eselon I	31 Desember 2023 (*Audited*)	31 Desember 2022 *(Audited)*	Kenaikan/Penurunan
1	Sekretariat Jenderal	2.234.537.924.453,00	2.258.009.036.654,00	(23.471.112.201,00)
2	Inspektorat Jenderal	8.988.110.141,00	10.113.349.237,00	(1.125.239.096,00)
3	Ditjen Perhubungan Darat	18.762.443.141.913,00	19.655.203.097.831,00	(892.759.955.918,00)
4	Ditjen Perhubungan Laut	61.107.756.550.568,00	60.366.472.401.255,00	741.284.149.313,00
5	Ditjen Perhubungan Udara	159.507.538.649.533,00	159.750.992.389.315,00	(243.453.739.782,00)
6	Ditjen Perkeretaapian	234.788.690.640.291,00	238.747.955.814.382,00	(3.959.265.174.091,00)
7	Badan Kebijakan Transportasi	68.086.519.093,00	72.113.083.391,00	(4.026.564.298,00)
8	BPSDM Perhubungan	20.034.863.163.749,00	20.029.769.658.593,00	5.093.505.156,00
9	BPTJ	645.514.859.987,00	619.982.538.473,00	25.532.321.514,00
	Total	**497.158.419.559.728,00**	**501.510.611.369.131,00**	**(4.352.191.809.403,00)**

D. PENJELASAN ATAS POS-POS LAPORAN OPERASIONAL

D.1 Kegiatan Operasional

D.1.1 Pendapatan Operasional

Pendapatan Operasional Rp9,34 Triliun

Pendapatan Operasional Tahun hanya berasal dari Pendapatan Negara Bukan Pajak (PNBP) Lainnya. Adapun jumlah Pendapatan Operasional Tahun 2023 (*Audited*) dan Tahun 2022 (*Audited*) adalah sebesar Rp9.342.348.358.924,00 dan Rp8.909.857.557.720,00.

D.1.1.1 Pendapatan Negara Bukan Pajak Lainnya

PNBP Lainnya Rp9,34 Triliun

Jumlah Pendapatan Negara Bukan Pajak Lainnya Tahun 2023 (*Audited*) dan Tahun 2022 (*Audited*) adalah sebesar Rp9.342.348.358.924,00 dan Rp8.909.857.557.720,00. Pendapatan Negara Bukan Pajak Lainnya per Tahun Anggaran 2023 tersebut terdiri dari:

Tabel D.1 Perincian PNBP Lainnya Per 31 Desember 2023 dan 31 Desember 2022

(dalam Rupiah)

URAIAN		31 DESEMBER 2023	31 DESEMBER 2022	% Naik (Turun)
PENDAPATAN PNBP LAINNYA				
Pendapatan dari Penjualan Pengelolaan BMN dan Iuran Badan Usaha				
	Pendapatan dari Pemanfaatan BMN	146.926.193.458,00	116.156.273.408,00	26,49
	Pendapatan dari Penggunaan Sarana dan Prasarana sesuai dengan Tusi	3.084.256.800,00	2.496.435.600,00	23,55
	Jumlah Pendapatan dari Penjualan Pengelolaan BMN dan Iuran Badan Usaha	**150.010.450.258,00**	**118.652.709.008,00**	26,43
Pendapatan Administrasi dan Penegakan Hukum				
	Pendapatan Hasil Pengembalian Uang Negara	201.815.235,00	0	
	Pendapatan Akreditasi Pengujian Sertifikasi Kalibrasi dan Standardisasi	102.705.149.241,00	141.225.940.602,00	(27,28)
	Jumlah Pendapatan Administrasi dan Penegakan Hukum	**102.906.964.476,00**	**141.225.940.602,00**	(27,13)
Pendapatan Pendidikan Budaya Riset dan Teknologi				
	Pendapatan Ujian/Seleksi Masuk Pendidikan	41.250.000,00	646.734.000,00	(93,62)
	Pendapatan Biaya Pendidikan	0	1.843.920.000,00	(100,00)
	Pendapatan Pendidikan Lainnya	782.714.000,00	3.805.841.620,00	(79,43)
	Pendapatan Layanan Pendidikan dan/atau Pelatihan	9.898.266.296,00	36.157.157.238,00	(72,62)
	Pendapatan Pengembangan Sumber Daya Manusia Lainnya	9.319.000,00	1.354.839.000,00	(99,31)
	Jumlah Pendapatan Pendidikan Budaya Riset dan Teknologi	**10.731.549.296,00**	**43.808.491.858,00**	(75,50)
Pendapatan Jasa Transportasi Komunikasi dan Informatika				
	Pendapatan Jasa Transportasi	6.930.113.209.555,00	6.994.083.265.658,00	(0,91)
	Jumlah Pendapatan Jasa Transportasi Komunikasi dan Informatika	**6.930.113.209.555,00**	**6.994.083.265.658,00**	(0,91)
Pendapatan Jasa Lainnya				
	Pendapatan Jasa Lainnya	3.750.254.803,00	17.137.828.280,00	(78,12)
	Jumlah Pendapatan Jasa Lainnya	**3.750.254.803,00**	**17.137.828.280,00**	**(78,12)**

URAIAN		31 DESEMBER 2023	31 DESEMBER 2022	% Naik (Turun)
Pendapatan Bunga Pengelolaan Rekening Perbankan dan Pengelolaan Keuangan				
	Pendapatan Bunga Lainnya	0	54.888,00	(100,00)
	Pendapatan Imbal Jasa Penjaminan Infrastruktur	0	0	
	Pendapatan Layanan Jasa Perbankan	0	0	
	Pendapatan Jasa Lembaga Keuangan (Jasa Giro)	0	0	
	Jumlah Pendapatan Bunga Pengelolaan Rekening Perbankan dan Pengelolaan Keuangan	**0**	**54.888,00**	**(100,00)**
Pendapatan Denda				
	Pendapatan Denda Penyelesaian Pekerjaan Pemerintah	16.878.037.407,00	37.322.391.419,00	(54,78)
	Pendapatan Denda Lainnya	1.107.252.568,00	611.797.102,00	80,98
	Jumlah Pendapatan Denda	**17.985.289.975,00**	**37.934.188.521,00**	**(52,59)**
Pendapatan Lain-lain				
	Penerimaan Kembali Persekot/Uang Muka Gaji	0	0	
	Pendapatan Penyetoran Kelebihan Hasil Bersih Lelang yang Tidak Diambil oleh yang Berhak	0	0	
	Pendapatan Anggaran Lain-lain	6.578.277.940,00	2.478.719.515,00	165,39
	Jumlah Pendapatan Lain-lain	**6.578.277.940,00**	**2.478.719.515,00**	165,39
JUMLAH PENDAPATAN PNBP LAINNYA		**7.222.075.996.303,00**	**7.355.321.198.330,00**	**(1,81)**
PENDAPATAN BLU				
	Pendapatan Jasa Layanan Umum	1.766.584.046.640,00	1.304.217.305.746,00	35,45
	Pendapatan Hibah BLU	31.062.612.572,00	23.757.080.506,00	30,75
	Pendapatan Hasil Kerja Sama BLU	128.136.527.771,00	114.964.835.832,00	11,46
	Pendapatan Alokasi APBN	20.312.826.057,00	9.581.101.148,00	112,01
	Pendapatan BLU Lainnya	174.176.349.581,00	102.016.036.158,00	70,73
JUMLAH PENDAPATAN BLU		**2.120.272.362.621,00**	**1.554.536.359.390,00**	**36,39**
JUMLAH TOTAL PENDAPATAN		**9.342.348.358.924,00**	**8.909.857.557.720,00**	**4,85**

Pada Tahun 2023 terjadi kenaikan pendapatan sebesar 4,85% dari tahun 2022. Beberapa penyebab kenaikan realisasi PNBP tahun 2023 dibandingkan 2022, antara lain:

1. Optimalnya penerimaan dari pemanfaatan aset/Barang Milik Negara;
2. Optimalnya PNBP dari pelaksanaan perjanjian kerja sama pemanfaatan aset;
3. Optimalnya Pendapatan dari BLU baik dari layanan pendidikan maupun layanan jasa / barang lainnya.

Pendapatan yang memiliki nilai signifikan (lebih dari Rp2 triliun) adalah Pendapatan Jasa Transportasi, Komunikasi, dan Informatika yaitu sebesar Rp6.930.113.209.555,00, sedangkan pendapatan yang naik secara signifikan dari tahun sebelumnya yaitu Pendapatan dari Anggaran Lain-Lain sebesar 165,39% atau menjadi Rp6.578.277.940,00 dari tahun sebelumnya Rp2.478.719.515,00.

Rincian Pendapatan Operasional Per Jenis Pendapatan Per Eselon I Tahun Anggaran 2023 tersaji pada **Lampiran D.1**, Sedangkan rincian Pendapatan Negara Bukan Pajak Lainnya Tahun Anggaran 2023 per Eselon I tersaji pada tabel berikut.

Tabel D.2 Perincian Pendapatan Negara Bukan Pajak Lainnya Per Eselon I
Per 31 Desember 2023 dan 31 Desember 2022

(dalam Rupiah)

Eselon I	31 Desember 2023	31 Desember 2022	% Naik (Turun)
Sekretariat Jenderal	1.819.092.336,00	2.115.427.047,00	(14,01)
Inspektorat Jenderal	98.664,00	0	
Ditjen Perhubungan Darat	1.320.343.843.333,00	1.205.669.222.860,00	9,51
Ditjen Perhubungan Laut	4.926.183.075.468,00	4.422.873.907.230,00	11,38
Ditjen Perhubungan Udara	1.371.541.297.513,00	1.233.013.846.743,00	11,23
Ditjen Perkeretaapian	180.666.585.667,00	784.504.938.679,00	(76,97)
Badan Kebijakan Transportasi	0	0	
BPSDM Perhubungan	1.605.351.146.596,00	1.332.926.806.123,00	20,44
BPTJ	11.875.102.240,00	3.462.000.550,00	243,01
Satker Konsolidasi	(75.431.882.893,00)	(74.708.591.512,00)	0,97
Jumlah	**9.342.348.358.924,00**	**8.909.857.557.720,00**	**4,85**

D.1.2 Beban Operasional

Beban Operasional Rp40,33 Triliun

Jumlah Beban Operasional Tahun 2023 (*Audited*) dan Tahun 2022 (*Audited*) adalah sebesar Rp40.329.203.646.585,50 dan Rp41.165.815.648.755,00.

Perincian per Jenis Beban Operasional untuk periode yang berakhir pada Tahun 2023 (*Audited*) dan Tahun 2022 (*Audited*) tersebut terdiri dari:

Tabel D.3 Perincian per Jenis Beban Operasional
Per 31 Desember 2023 dan 31 Desember 2022

(dalam Rupiah)

Uraian Jenis Beban	31 Desember 2023	31 Desember 2022	% Naik (Turun)
Beban Pegawai	4.551.287.264.785,00	4.287.773.407.778,00	6,15
Beban Persediaan	503.045.975.376,00	605.930.349.443,00	(16,98)
Beban Barang dan Jasa	9.689.387.911.971,00	8.884.932.961.930,00	9,05
Beban Pemeliharan	2.606.922.852.285,00	2.367.891.970.456,00	10,09
Beban Perjalanan Dinas	1.889.866.913.276,00	1.495.340.262.318,00	26,38
Beban Barang Untuk Diserahkan Kepada Masyarakat	1.738.947.516.485,00	2.693.738.464.505,00	(35,44)
Beban Bantuan Sosial	0	0	
Beban Penyusutan dan Amortisasi	19.306.327.154.790,00	20.766.701.258.548,00	(7,03)
Beban Penyisihan Piutang Tak Tertagih	43.418.057.617,50	63.506.973.777,00	(31,63)
Beban Lain-lain	0	0	
Jumlah	**40.329.203.646.585,50**	**41.165.815.648.755,00**	**(2,03)**

Perincian Beban Operasional Per Jenis Beban Operasional Per Jenis Per Eselon I Tahun 2023 (*Audited*) tersaji pada **Lampiran D.2**.

D.1.2.1 Beban Pegawai

Beban Pegawai Rp4,55 Triliun

Jumlah Beban Pegawai Tahun 2023 (*Audited*) dan Tahun 2022 (*Audited*) adalah masing-masing sebesar Rp4.551.287.264.785,00 dan Rp4.287.773.407.778,00. Beban Pegawai adalah beban atas kompensasi, baik dalam bentuk uang maupun barang yang ditetapkan berdasarkan peraturan perundang-undangan yang diberikan kepada Pejabat negara, Pegawai Negeri Sipil (PNS), dan pegawai yang dipekerjakan oleh pemerintah yang belum berstatus PNS sebagai imbalan atas pekerjaan yang telah dilaksanakan kecuali pekerjaan yang berkaitan dengan pembentukan modal. Perincian Beban Pegawai Tahun 2023 (*Audited*) dan Tahun 2022 (*Audited*) sebagai berikut.

Tabel D.4 Perincian Beban Pegawai untuk Per 31 Desember 2023 dan 31 Desember 2022

(dalam Rupiah)

Uraian Jenis Beban	31 Desember 2023	31 Desember 2022	% Naik (Turun)
Beban Gaji dan Tunjangan PNS	2.047.888.656.840,00	1.965.860.180.628,00	4,17
Beban Gaji dan Tunjangan Pegawai Non PNS	4.432.745.750,00	3.667.860.000,00	20,85
Beban Gaji dan Tunjangan PPPK	10.171.963.478,00	774.354.146,00	1.213,61
Beban Lembur	130.177.878.501,00	140.214.435.381,00	(7,16)
Beban Tunjangan Khusus dan Belanja Pegawai Transito	1.720.914.674.508,00	1.641.212.870.264,00	4,86
Beban Gaji dan Tunjangan BLU	637.701.345.708,00	536.043.707.359,00	18,96
Jumlah	**4.551.287.264.785,00**	**4.287.773.407.778,00**	**6,15**

Perincian Beban Pegawai Per Jenis Beban Per Eselon I per Tahun Anggaran 2023 tersaji pada **Lampiran D.3.**

D.1.2.2 Beban Persediaan

Beban Persediaan Rp503,04 Miliar

Jumlah Beban Persediaan Tahun 2023 (*Audited*) dan Tahun 2022 (*Audited*) adalah masing-masing sebesar Rp503.045.975.376,00 dan Rp605.930.349.443,00. Beban Persediaan merupakan beban untuk mencatat konsumsi atas barang-barang yang habis pakai, termasuk barang-barang hasil produksi baik yang dipasarkan maupun tidak dipasarkan. Perincian Beban Persediaan Tahun Anggaran 2023 dan Tahun Anggaran 2022 Per Eselon I tersaji pada tabel berikut.

Tabel D.5 Beban Persediaan Per Eselon I untuk Per 31 Desember 2023 dan 31 Desember 2022

(dalam Rupiah)

Eselon I	31 Desember 2023	31 Desember 2022	% Naik (Turun)
Beban Persediaan konsumsi	426.048.531.335,00	467.936.477.306,00	(8,95)
Beban Persediaan amunisi	31.941.495,00	12.074.400,00	164,54
Beban Persediaan bahan baku	54.135.849.408,00	78.747.011.839,00	(31,25)
Beban Persediaan untuk tujuan strategis/berjaga-jaga	161.145.000,00	109.699.750,00	46,90
Beban Persediaan Lainnya	22.668.508.138,00	59.125.086.148,00	(61,66)
Jumlah	**503.045.975.376,00**	**605.930.349.443,00**	**(16,98)**

Perincian Beban Persediaan Per Jenis Beban Per Eselon I per Tahun Anggaran 2023 tersaji pada **Lampiran D.4.**

D.1.2.3 Beban Barang dan Jasa

Beban Barang dan Jasa Rp9,69 Triliun

Beban Barang dan Jasa untuk periode yang berakhir pada Tahun 2023 (*Audited*) dan Tahun 2022 (*Audited*) adalah masing-masing sebesar Rp9.689.387.911.971,00 dan Rp8.884.932.961.930,00. Beban barang dan jasa adalah konsumsi atas barang dan jasa-jasa dalam rangka penyelenggaraan kegiatan entitas. Perincian Beban Barang dan Jasa Tahun 2023 (*Audited*) dan Tahun 2022 (*Audited*) adalah sebagai berikut.

Tabel D.6 Perincian Beban Barang dan Jasa untuk Per 31 Desember 2023 dan 31 Desember 2022

(dalam Rupiah)

Uraian Jenis Beban	31 Desember 2023	31 Desember 2022	% Naik (Turun)
Beban Barang Operasional	2.232.274.078.635,00	1.878.663.748.411,00	18,82
Beban Barang Non Operasional	5.057.067.695.616,00	5.146.512.949.601,00	(1,74)
Beban Kontribusi	236.165.757.241,00	0,00	-
Beban Jasa	1.290.664.913.025,00	1.117.961.458.237,00	15,45
Beban Barang dan Jasa BLU	867.975.666.185,00	681.880.808.880,00	27,29
Beban Aset Ekstrakomptabel	5.239.801.269,00	59.913.996.801,00	(91,25)
Jumlah	**9.689.387.911.971,00**	**8.884.932.961.930,00**	**9,05**

Perincian Beban Barang dan Jasa Per Jenis Beban Per Eselon I Tahun 2023 (*Audited*) tersaji pada **Lampiran D.5**.

D.1.2.4 Beban Pemeliharaan

Beban Pemeliharaan Rp2,61 Triliun

Beban pemeliharaan Tahun 2023 (*Audited*) dan Tahun 2022 (*Audited*) adalah masing-masing sebesar Rp2.606.922.852.285,00 dan Rp2.367.891.970.456,00. Beban pemeliharaan merupakan beban untuk mempertahankan aset tetap atau aset lainnya yang sudah ada ke dalam kondisi normal. Beban pemeliharaan terdiri dari Beban Pemeliharaan Gedung dan Bangunan, Beban Pemeliharaan Peralatan dan Mesin, Beban Pemeliharaan Jalan dan Jembatan, Irigasi dan Jaringan, Beban Pemeliharaan Lainnya serta Beban Persediaan Suku Cadang untuk Pemeliharaan.

Tabel D.7 Perincian Beban Pemeliharaan untuk Per 31 Desember 2023 dan 31 Desember 2022

(dalam Rupiah)

Uraian Jenis Beban	31 Desember 2023	31 Desember 2022	% Naik (Turun)
Beban Pemeliharaan Gedung dan Bangunan	560.570.073.459,00	523.965.982.603,00	6,99
Beban Pemeliharaan Peralatan dan Mesin	1.061.814.379.969,00	817.333.711.347,00	29,91
Beban Pemeliharaan Jalan, Irigasi, dan Jaringan	743.539.927.302,00	729.726.656.521,00	1,89
Beban Pemeliharaan Lainnya	12.233.640.928,00	30.596.492.789,00	(60,02)
Beban Pemeliharaan Badan Layanan Umum	105.696.621.572,00	74.041.956.102,00	42,75
Beban Persediaan untuk Pemeliharaan	14.402.572.368,00	14.345.294.037,00	0,40
Beban Persediaan Suku Cadang	108.345.020.353,00	176.366.026.787,00	(38,57)
Beban Aset Ekstrakomptabel	320.616.334,00	1.515.850.270,00	(78,85)
Jumlah	**2.606.922.852.285,00**	**2.367.891.970.456,00**	**10,09**

Perincian Beban Pemeliharaan Per Jenis Beban Per Eselon I Tahun 2023 (*Audited*) tersaji pada **Lampiran D.6**.

D.1.2.5 Beban Perjalanan Dinas

Beban Perjalanan Dinas Rp1,89 Triliun

Beban Perjalanan Dinas Tahun 2023 (*Audited*) dan Tahun 2022 (*Audited*) adalah masing-masing sebesar Rp1.889.866.913.276,00 dan Rp1.495.340.262.318,00. Perincian Beban Perjalanan Dinas untuk periode yang berakhir Tahun 2023 (*Audited*) dan Tahun 2022 (*Audited*) adalah sebagai berikut.

Tabel D.8 Perincian Beban Perjalanan Dinas
Per 31 Desember 2023 dan 31 Desember 2022

(dalam Rupiah)

Uraian Jenis Beban	31 Desember 2023	31 Desember 2022	% Naik (Turun)
Beban Perjalanan Biasa	1.265.994.422.336,00	1.043.481.076.547,00	21,32
Beban Perjalanan Tetap	726.339.064,00	605.820.597,00	19,89
Beban Perjalanan Dinas Dalam Kota	108.082.419.580,00	79.447.202.841,00	36,04
Beban Perjalanan Dinas Paket Meeting Dalam Kota	138.679.636.172,00	80.145.923.727,00	73,03
Beban Perjalanan Dinas - Penanganan Pandemi COVID-19	0,00	225.024.456,00	(100,00)
Beban Perjalanan Dinas Paket Meeting Luar Kota	225.984.772.928,00	195.521.685.368,00	15,58
Beban Perjalanan Biasa Luar Negeri	52.242.119.593,00	26.417.529.156,00	97,76
Beban Perjalanan Lainnya Luar Negeri	6.437.001.011,00	4.454.850.021,00	44,49
Beban Perjalanan BLU	91.720.202.592,00	65.041.149.605,00	41,02
Jumlah	**1.889.866.913.276,00**	**1.495.340.262.318,00**	**26,38**

Perincian Beban Perjalanan Dinas Per Jenis Beban Per Eselon I per Tahun 2023 (*Audited*) tersaji dalam **Lampiran D.7.**

D.1.2.6 Beban Barang untuk Diserahkan kepada Masyarakat

Beban Barang untuk Diserahkan kepada Masyarakat Rp1,74 Triliun

Beban Barang untuk Diserahkan kepada Masyarakat Tahun 2023 (*Audited*) dan Tahun 2022 (*Audited*) adalah masing-masing sebesar Rp1.738.947.516.485,00 dan Rp2.693.738.464.505,00. Perincian Beban Barang untuk Diserahkan kepada Masyarakat untuk periode yang berakhir pada Tahun 2023 (*Audited*) dan Tahun 2022 (*Audited*) adalah sebagai berikut.

Tabel D.9 Perincian Beban Barang untuk Diserahkan kepada Masyarakat
Per 31 Desember 2023 dan 31 Desember 2022

(dalam Rupiah)

Uraian Jenis Beban	31 Desember 2023	31 Desember 2022	% Naik (Turun)
Beban Persediaan tanah bangunan untuk dijual atau diserahkan Kepada Masyarakat/Pemda	336.810.018.810,00	183.025.772.561,00	84,02
Beban Persediaan Peralatan dan mesin untuk dijual atau diserahkan kepada Masyarakat	294.805.404.521,00	80.115.851.560,00	267,97
Beban Persediaan Aset Tetap Lainnya untuk diserahkan kepada Masyarakat	417.360.623.484,00	189.993.540,00	219.570,95
Beban Persediaan Jalan, Irigasi dan Jaringan untuk Diserahkan kepada Masyarakat	13.245.024.000,00	168.300.528.940,00	(92,13)
Beban Barang Persediaan Lainnya untuk Dijual/Diserahkan kepada Masyarakat/Pemda	676.726.445.670,00	2.262.106.317.904,00	(70,08)
Jumlah	**1.738.947.516.485,00**	**2.693.738.464.505,00**	**(35,44)**

Perincian Beban Barang untuk Diserahkan kepada Masyarakat Per Jenis Beban Per Eselon I Tahun 2023 (*Audited*) tersaji dalam **Lampiran D.8.**

D.1.2.7 Beban Penyusutan dan Amortisasi

Beban Penyusutan dan Amortisasi Rp19,31 Triliun

Jumlah Beban Penyusutan dan Amortisasi Tahun 2023 (*Audited*) dan Tahun 2022 (*Audited*) adalah masing-masing sebesar Rp19.306.327.154.790,00 dan Rp20.766.701.258.548,00. Beban penyusutan adalah merupakan beban untuk mencatat alokasi sistematis atas nilai suatu aset tetap yang dapat disusutkan (*depreciable assets*) selama masa manfaat aset yang bersangkutan, sedangkan Beban Amortisasi digunakan untuk mencatat alokasi penurunan manfaat ekonomi untuk Aset Lainnya. Perincian Beban Penyusutan dan Amortisasi Tahun 2023 (*Audited*) dan Tahun 2022 (*Audited*) adalah sebagai berikut.

Tabel D.10 Perincian Beban Penyusutan dan Amortisasi
Per 31 Desember 2023 dan 31 Desember 2022

(dalam Rupiah)

Uraian Jenis Beban	31 Desember 2023	31 Desember 2022	% Naik (Turun)
Beban Penyusutan Peralatan dan Mesin	4.046.220.865.710,00	4.292.255.312.867,00	(5,73)
Beban Penyusutan Gedung dan Bangunan	930.446.227.025,00	869.720.377.700,00	6,98
Beban Penyusutan Jalan dan Jembatan	10.834.763.385.127,00	13.250.134.426.064,00	(18,23)
Beban Penyusutan Irigasi	1.118.116.733.618,00	915.037.148.449,00	22,19
Beban Penyusutan Jaringan	556.303.028.422,00	550.084.503.412,00	1,13
Beban Penyusutan Aset Tetap Lainnya	1.442.631.687,00	6.501.194.040,00	(77,81)
Beban Penyusutan Aset Konsesi Jasa Partisipasi Pemerintah	23.856.809.277,00	0,00	-
Beban Penyusutan Aset Konsesi Jasa Partisipasi Mitra	1.531.135.198.848,00	415.515.494.741,00	268,49
Beban Penyusutan Properti Investasi	1.318.863.425,00	659.431.712,00	100,00
Beban Penyusutan Kemitraan dengan Pihak Ketiga	104.804.329.807,00	241.126.181.039,00	(56,54)
Beban Penyusutan Penyusutan Aset Tetap yang Tidak Digunakan dalam Operasional Pemerintah	102.416.238.176,00	167.146.394.248,00	(38,73)
Jumlah Penyusutan	**19.250.824.311.122,00**	**20.708.180.464.272,00**	**(7,04)**
Beban Amortisasi Hak Cipta	2.608.370,00	2.608.370,00	-
Beban Amortisasi Paten	5.294.118,00	5.294.118,00	-
Beban Amortisasi Software	54.075.748.483,00	56.383.248.741,00	(4,09)
Beban Amortisasi Lisensi	1.387.213.297,00	2.101.451.772,00	(33,99)
Beban Amortisasi Aset Tak Berwujud Lainnya	19.528.775,00	28.191.275,00	(30,73)
Beban Amortisasi Aset Tak Berwujud yang tidak digunakan dalam Operasional Pemerintahan	12.450.625,00	0	-
Jumlah Amortisasi	**55.502.843.668,00**	**58.520.794.276,00**	**(5,16)**
Jumlah	**19.306.327.154.790,00**	**20.766.701.258.548,00**	**(7,03)**

Perincian Beban Penyusutan dan Amortisasi per jenis beban per Eselon I sampai dengan Tahun 2023 (*Audited*) tersaji pada **Lampiran D.9.**

D.1.2.8 Beban Penyisihan Piutang Tak Tertagih

Beban Penyisihan Piutang Tak Tertagih Rp43,42 Miliar

Beban Penyisihan Piutang Tak Tertagih merupakan beban untuk mencatat estimasi ketidaktertagihan piutang dalam suatu periode. Jumlah Beban Penyisihan Piutang Tak Tertagih Tahun 2023 (*Audited*) dan Tahun 2022 (*Audited*) adalah masing-masing sebesar Rp43.418.057.617,50 dan Rp63.506.973.777,00.

Perincian Beban Penyisihan Piutang Tak Tertagih Tahun 2023 (*Audited*) dan Tahun 2022 (*Audited*) adalah sebagai berikut.

Tabel D.11 Perincian Beban Penyisihan Piutang Tak Tertagih
Per 31 Desember 2023 dan 31 Desember 2022

(dalam Rupiah)

Uraian Jenis Beban	31 Desember 2023	31 Desember 2022	% Naik (Turun)
Beban Penyisihan Piutang PNBP	32.135.601.306,50	61.368.658.050,00	(47,64)
Beban Penyisihan Piutang Lainnya	860.706.537,00	138.967.003,00	519,36
Beban Penyisihan Piutang BLU Pelayanan Kesehatan	199.998,00	8.250,00	2.324,22
Beban Penyisihan Piutang Tidak Tertagih - Bagian Lancar	-	2.999.577,00	(100,00)
Beban Penyisihan Piutang BLU Pelayanan Pendidikan	1.894.947.230,00	715.544.993,00	164,83
Beban Penyisihan Piutang BLU Penyedia Barang dan Jasa Lainnya	3.407.573.168,00	288.930.754,00	1.079,37
Beban Penyisihan Piutang Kegiatan Operasional Lainnya BLU	435.260.943,00	239.664.064,00	81,61
Beban Penyisihan Piutang Tidak Tertagih - Piutang BLU yang Bersumber dari Entitas Pemerintah Pusat	2.984.854,00	308.241,00	868,35
Beban Penyisihan Piutang Sewa Tanah BLU	1.101.580.562,00	141.820.567,00	676,74
Beban Penyisihan Piutang Sewa Gedung BLU	119.889.094,00	-	-
Beban Penyisihan Piutang Sewa Ruangan BLU	356.987.031,00	172.626.304,00	106,80
Beban Penyisihan Piutang Sewa Peralatan dan Mesin BLU	599.490.097,00	47.607.991,00	1.159,22
Beban Penyisihan Piutang dari Kegiatan Non Operasional Lainnya BLU	2.455.420.778,00	389.811.483,00	529,90
Beban Penyisihan Piutang Tidak Tertagih Jangka Panjang - Tuntutan Perbendaharaan/ Tuntutan Ganti Rugi	23.019,00	26.500,00	(13,14)
Beban Penyisihan Piutang Tidak Tertagih Jangka Panjang - Piutang Jangka Panjang Lainnya	47.393.000,00	-	-
Jumlah	**43.418.057.617,50**	**63.506.973.777,00**	**(31,63)**

Perincian Beban Penyisihan Piutang Per Jenis Beban Per Eselon I per Tahun 2023 (*Audited*) tersaji pada **Lampiran D.10.**

D.1.3 Surplus/(Defisit) Dari Kegiatan Operasional

Surplus/(Defisit) Dari Kegiatan Operasional (Rp30,99) Triliun

Pos Surplus/(Defisit) Dari Kegiatan Operasional terdiri dari pendapatan dan beban yang sifatnya rutin dan merupakan tugas pokok dan fungsi entitas. Surplus/Defisit Dari Kegiatan Operasional Tahun 2023 (*Audited*) dan Tahun 2022 (*Audited*) adalah sebagai berikut.

Tabel D.12 Surplus/(Defisit) Dari Kegiatan Operasional
Per 31 Desember 2023 dan 31 Desember 2022

(dalam Rupiah)

Uraian	31 Desember 2023	31 Desember 2022	% Naik (Turun)
Pendapatan Operasional	**9.342.348.358.924,00**	**8.909.857.557.720,00**	4,85
Pendapatan Perpajakan	0,00	0,00	0,00
Pendapatan Negara Bukan Pajak	9.342.348.358.924,00	8.909.857.557.720,00	4,85
Pendapatan Hibah	0,00	0,00	0,00
Beban Operasional	**40.329.203.646.585,50**	**41.165.815.648.755,00**	**(2,03)**
Surplus/(Defisit) dari Kegiatan Operasional	**(30.986.855.287.661,50)**	**(32.255.958.091.035,00)**	**(3,93)**

D.2 Kegiatan Non Operasional

D.2.1 Surplus/(Defisit) Pelepasan Aset Non Lancar

Surplus/(Defisit) Pelepasan Aset Nonlancar (Rp1,08) Triliun

Pos Surplus/(Defisit) Pelepasan Aset Non Lancar Tahun 2023 (*Audited*) dan Tahun 2022 (*Audited*) adalah masing-masing sebesar (Rp1.080.579.378.280,00) dan (Rp2.357.257.011.577,00). Perincian Surplus/Defisit Pelepasan Aset Non Lancar adalah sebagai berikut.

Tabel D.13 Surplus/(Defisit) Pelepasan Aset Non Lancar
Per 31 Desember 2023 dan 31 Desember 2022

(dalam Rupiah)

Uraian Jenis Beban	31 Desember 2023	31 Desember 2022	% Naik (Turun)
Pendapatan Pelepasan Aset Nonlancar	55.723.505.899,00	96.414.567.322,00	(42,20)
Beban Pelepasan Aset Non lancar	1.136.302.884.179,00	2.453.671.578.899,00	(53,69)
Surplus/Defisit Pelepasan Aset Non Lancar	**(1.080.579.378.280,00)**	**(2.357.257.011.577,00)**	**(54,16)**

Perincian Pendapatan Pelepasan Aset Non Lancar per Eselon I sebesar Rp55.723.505.899,00 disajikan pada tabel berikut.

Tabel D.14 Pendapatan Pelepasan Aset Non Lancar
Tahun 2023 (*Audited*) Per Eselon I

(dalam Rupiah)

Eselon I	Pendapatan Dari Penjualan Tanah, Gedung, JIJ dan Bangunan	Pendapatan Dari Penjualan Peralatan dan Mesin	Pendapatan Dari Pemindahtangana n BMN lainnya	Jumlah
Sekretariat Jenderal	0,00	484.291.297,00	1.799.262.720,00	2.283.554.017,00
Inspektorat Jenderal	0,00	0,00	143.565.999,00	143.565.999,00
Ditjen Perhubungan Darat	628.987.654,00	545.357.969,00	1.351.844.671,00	2.526.190.294,00
Ditjen Perhubungan Laut	526.181.719,00	5.947.782.542,00	3.274.893.427,00	9.748.857.688,00
Ditjen Perhubungan Udara	33.600.000,00	1.622.871.895,00	1.281.607.336,00	2.938.079.231,00
Ditjen Perkeretaapian	85.000.000,00	1.015.130.442,00	34.070.846.685,00	35.170.977.127,00
Badan Kebijakan Transportasi	0,00	272.804.999,00	0,00	272.804.999,00
BPSDM Perhubungan	22.100.000,00	1.710.014.171,00	907.362.373,00	2.639.476.544,00
BPTJ	0,00	0,00	0,00	0,00
Jumlah	**1.295.869.373,00**	**11.598.253.315,00**	**42.829.383.211,00**	**55.723.505.899,00**

Sedangkan untuk Beban Pelepasan Aset Non lancar sebesar Rp1.136.302.884.179,00 disajikan pada tabel berikut.

Tabel D.15 Beban Pelepasan Aset Non Lancar
Per 31 Desember 2023 dan 31 Desember 2022

(dalam Rupiah)

Eselon I	31 Desember 2023	31 Desember 2022	% Naik (Turun)
Sekretariat Jenderal	1.909.768.870,00	8.248.913.815,00	(76,85)
Inspektorat Jenderal	0,00	0,00	0,00
Ditjen Perhubungan Darat	366.323.768.095,00	648.155.355.058,00	(43,48)
Ditjen Perhubungan Laut	185.663.955.726,00	235.865.050.749,00	(21,28)
Ditjen Perhubungan Udara	572.986.610.283,00	1.066.465.304.645,00	(46,27)
Ditjen Perkeretaapian	1.294.753.116,00	450.193.640.028,00	(99,71)
Badan Kebijakan Transportasi	95.058.751,00	183.235.250,00	(48,12)
BPSDM Perhubungan	8.028.969.338,00	44.545.641.854,00	(81,98)
BPTJ	0,00	14.437.500,00	(100,00)
Jumlah	**1.136.302.884.179,00**	**2.453.671.578.899,00**	**(53,69)**

D.2.2 Surplus/(Defisit) Dari Kegiatan Non Operasional Lainnya

Surplus/(Defisit) Dari Kegiatan Non Operasional Lainnya Rp2,77 Triliun

Pos Surplus/Defisit Dari Kegiatan Non Operasional Lainnya Tahun 2023 (*Audited*) dan Tahun 2022 (*Audited*) adalah masing-masing sebesar Rp2.773.348.547.389,00 dan Rp837.044.344.831,00. Perincian Surplus/Defisit Dari Kegiatan Non Operasional Lainnya adalah sebagai berikut.

Tabel D.16 Surplus/(Defisit) Dari Kegiatan Non Operasional Lainnya
Per 31 Desember 2023 dan 31 Desember 2022

(dalam Rupiah)

Uraian	31 Desember 2023	31 Desember 2022	% Naik (Turun)
Pendapatan dari Kegiatan Non Operasional Lainnya	2.870.550.270.506,00	915.199.908.145,00	213,65
Beban dari Kegiatan Non Operasional Lainnya	97.201.723.117,00	78.155.563.314,00	24,37
Surplus/(Defisit) dari Kegiatan Non Operasional Lainnya	**2.773.348.547.389,00**	**837.044.344.831,00**	**231,33**

Perincian Pendapatan dari Kegiatan Non Operasional Lainnya sebesar Rp2.773.348.547.389,00 tersaji pada **Lampiran D.11**.

Sedangkan untuk Beban dari Kegiatan Non Operasional Lainnya per Eselon I sebesar Rp97.201.723.117,00 disajikan pada tabel berikut.

Tabel D.17 Beban dari Kegiatan Non Operasional Lainnya
Per 31 Desember 2023 dan 31 Desember 2022

(dalam *Rupiah)*

Uraian Jenis Beban	31 Desember 2023	31 Desember 2022	% Naik (Turun)
Beban Rugi Selisih Kurs Uang Persediaan Satker Perwakilan	137.219.169,00	15.724.532,00	772,64
beban Penyesuaian Nilai Persediaan	70.504.565.830,00	70.566.527.259,00	(0,09)
Beban Persediaan Rusak/Usang	12.229.679.504,00	4.857.196.952,00	151,78
Beban Kerugian Selisih Kurs Belum Terealisasi	14.330.258.597,00	2.716.114.571,00	427,60
Beban Penyesuaian Selisih Kurs	17,00	0,00	-
Jumlah	**97.201.723.117,00**	**78.155.563.314,00**	**24,37**

Perincian Beban dari Kegiatan Non Operasional Lainnya Per Eselon I Tahun 2023 (*Audited*) tersaji pada **Lampiran D.12.**

D.2.3 Surplus/(Defisit) Dari Kegiatan Non Operasional

Surplus / (Defisit) Dari Kegiatan Non Operasional Rp1,69 Triliun

Pos Surplus/(Defisit) Dari Kegiatan Non Operasional terdiri dari pendapatan dan beban yang sifatnya tidak rutin dan bukan merupakan tugas pokok dan fungsi entitas, Surplus/(Defisit) Dari Kegiatan Non Operasional Tahun 2023 (*Audited*) dan Tahun 2022 (*Audited*) adalah masing-masing sebesar Rp1.692.769.169.109,00 dan (Rp1.520.212.666.746) dengan rincian sebagai berikut.

Tabel D.18 Surplus/(Defisit) Dari Kegiatan Non Operasional
Per 31 Desember 2023 dan 31 Desember 2022

(dalam Rupiah)

Uraian Jenis Beban	31 Desember 2023	31 Desember 2022	% Naik (Turun)
Surplus/(Defisit) Pelepasan Aset Nonlancar	**(1.080.579.378.280,00)**	**(2.357.257.011.577,00)**	**(54,16)**
Pendapatan Pelepasan Aset Non Lancar	55.723.505.899,00	96.414.567.322,00	(42,20)
Beban Pelepasan Aset Nonlancar	1.136.302.884.179,00	2.453.671.578.899,00	(53,69)
Surplus(Defisit) Dari Kegiatan Non Operasional Lainnya	**2.773.348.547.389,00**	**837.044.344.831,00**	**231,33**
Pendapatan dari Kegiatan Non Operasional Lainnya	2.870.550.270.506,00	915.199.908.145,00	213,65
Beban dari Kegiatan Non Operasional Lainnya	97.201.723.117,00	78.155.563.314,00	24,37
Surplus/(Defisit) dari Kegiatan Non Operasional	**1.692.769.169.109,00**	**(1.520.212.666.746,00)**	**(211,35)**

D.3. Surplus/(Defisit) – LO

Surplus/(Defisit) – LO (Rp29,29) Triliun

Surplus/(Defisit) Laporan Operasional untuk periode yang berakhir pada Tahun Anggaran 2023 dan Tahun Anggaran 2022 adalah (Rp29.294.086.118.552,50) dan (Rp33.776.170.757.781,00) dengan rincian sebagai berikut.

Tabel D.19 Surplus/(Defisit) Laporan Operasional
Per 31 Desember 2023 dan 31 Desember 2022

(dalam Rupiah)

Uraian	31 Desember 2023	31 Desember 2022	% Naik (Turun)
Surplus Defisit dari Kegiatan Operasional	(30.986.855.287.661,50)	(32.255.958.091.035,00)	(3,93)
Surplus Defisit dari Kegiatan Non Operasional	1.692.769.169.109,00	(1.520.212.666.746,00)	(211,35)
Surplus Defisit Laporan Operasional	**(29.294.086.118.552,50)**	**(33.776.170.757.781,00)**	**(13,27)**

E. PENJELASAN ATAS POS-POS LAPORAN PERUBAHAN EKUITAS

E.1 Ekuitas Awal

Ekuitas Awal Rp501,51 Triliun

Nilai ekuitas awal Tahun Anggaran 2023 (*Audited*) dan Tahun Anggaran 2022 (*Audited*) adalah masing masing sebesar Rp501.510.611.369.131,00 dan Rp512.142.042.910.783,00. Rincian Ekuitas Awal per Eselon I Tersaji pada tabel berikut:

Tabel E.1. Ekuitas Awal Per Eselon I Tahun Anggaran 2023 dan 2022

(dalam Rupiah)

Eselon I	Tahun Anggaran 2023 (*Audited*)	Tahun Anggaran 2022 (*Audited*)	% Naik (Turun)
Sekretariat Jenderal	2.258.009.036.654,00	2.463.610.267.729,00	(8,35)
Inspektorat Jenderal	10.113.349.237,00	10.905.507.090,00	(7,26)
Ditjen Perhubungan Darat	19.655.203.097.831,00	22.026.261.145.825,00	(10,76)
Ditjen Perhubungan Laut	60.366.472.401.255,00	60.132.583.638.212,00	0,39
Ditjen Perhubungan Udara	159.750.992.389.315,00	161.331.802.955.666,00	(0,98)
Ditjen Perkeretaapian	238.747.955.814.382,00	245.305.344.451.470,00	(2,67)
Badan Kebijakan Transportasi	72.113.083.391,00	77.605.138.689,00	(7,08)
BPSDM Perhubungan	20.029.769.658.593,00	20.194.233.860.593,00	(0,81)
BPTJ	619.982.538.473,00	599.695.945.509,00	3,38
Ekuitas Awal	**501.510.611.369.131,00**	**512.142.042.910.783,00**	**(2,08)**

E.2 Surplus/Defisit LO

Surplus/ Defisit LO (Rp29,29) Triliun

Jumlah Surplus/Defisit LO Tahun Anggaran 2023 (*Audited*) dan Tahun Anggaran 2022 (*Audited*) adalah sebesar (Rp29.294.086.118.552,50) dan (Rp33.776.170.757.781,00). Surplus/Defisit LO merupakan penjumlahan selisih lebih antara Surplus/Defisit kegiatan operasional, kegiatan non operasional, dan kejadian luar biasa. Rincian Surplus/Defisit LO per Eselon I Tersaji pada tabel berikut.

Tabel E.2. Surplus/Defisit Per Eselon I Tahun 2023

(dalam Rupiah)

Eselon I	Tahun Anggaran 2023 (*Audited*)	Tahun Anggaran 2022 (*Audited*)	% Naik (Turun)
Sekretariat Jenderal	(570.765.697.660,00)	(531.777.547.659,00)	7,33
Inspektorat Jenderal	(102.182.309.540,00)	(86.239.533.526,00)	18,49
Ditjen Perhubungan Darat	(5.385.166.028.356,00)	(6.539.537.769.812,00)	(17,65)
Ditjen Perhubungan Laut	(4.706.691.589.019,00)	(4.183.574.670.259,00)	12,50
Ditjen Perhubungan Udara	(5.837.767.446.730,50)	(7.649.559.410.185,00)	(23,68)
Ditjen Perkeretaapian	(9.951.319.694.768,00)	(12.007.634.754.122,00)	(17,13)
Badan Kebijakan Transportasi	(163.575.014.898,00)	(101.258.125.506,00)	61,54
BPSDM Perhubungan	(2.344.976.584.327,00)	(2.460.474.653.280,00)	(4,69)
BPTJ	(231.641.753.254,00)	(216.114.293.432,00)	7,18
Surplus/Defisit LO	**(29.294.086.118.552,50)**	**(33.776.170.757.781,00)**	**(13,27)**

E.3 Koreksi Yang Menambah/Mengurangi Ekuitas

Koreksi yang Menambah/ Mengurangi Ekuitas (Rp25,15) Miliar

Koreksi yang Menambah/Mengurangi Ekuitas Tahun Anggaran 2023 (*Audited*) dan Tahun Anggaran 2022 (*Audited*) adalah masing-masing sebesar (Rp25.146.623.000,50) dan (Rp1.236.138.206.150,00).

Tabel E.3. Koreksi yang Menambah/Mengurangi Ekuitas

(dalam Rupiah)

Uraian	Tahun Anggaran 2023 (*Audited*)	Tahun Anggaran 2022 (*Audited*)	% Naik (Turun)
Penyesuaian Nilai Aset	0,00	0,00	0,00
Koreksi Nilai Persediaan	137.175.264.738,00	77.090.109.398,00	77,94
Koreksi atas Reklasifikasi	9.991.151.640,00	7.536.400.947,00	32,57
Selisih Revaluasi Aset	0,00	0,00	0,00
Koreksi Nilai Aset Non Revaluasi	(423.444.070.994,00)	(3.078.705.342.988,00)	(86,25)
Lain-Lain	251.131.031.615,50	1.757.940.626.493,00	(85,71)
Koreksi yang menambah/ mengurangi ekuitas	**(25.146.623.000,50)**	**(1.236.138.206.150,00)**	**(97,97)**

Tabel E.4. Koreksi yang Menambah/Mengurangi Ekuitas per Eselon I

(dalam Rupiah)

Eselon I	Tahun Anggaran 2023 (*Audited*)	Tahun Anggaran 2022 (*Audited*)	% Naik (Turun)
Sekretariat Jenderal	(5.504.094.593,00)	(146.818.867,00)	3.648,90
Inspektorat Jenderal	(525.683.385,00)	0,00	0,00
Ditjen Perhubungan Darat	(11.565.025.647,00)	(139.008.456.686,00)	(91,68)
Ditjen Perhubungan Laut	(211.707.435.754,00)	(43.572.615.271,00)	385,87
Ditjen Perhubungan Udara	11.415.817.807,50	(146.887.558.267,00)	(107,77)
Ditjen Perkeretaapian	196.896.222.720,00	(942.019.629.279,00)	(120,90)
Badan Kebijakan Transportasi	(21.117.212,00)	(14.843.517,00)	42,27
BPSDM Perhubungan	(14.680.886.554,00)	36.222.996.184,00	(140,53)
BPTJ	10.545.579.617,00	(711.280.447,00)	(1.582,62)
Koreksi yang menambah/ mengurangi ekuitas	**(25.146.623.000,50)**	**(1.236.138.206.150,00)**	**(97,97)**

E.3.1 Koreksi Nilai Persediaan

Koreksi Nilai Persediaan Rp137,17 Miliar

Koreksi Nilai Persediaan mencerminkan koreksi atas nilai persediaan yang diakibatkan karena kesalahan dalam penilaian persediaan yang terjadi pada periode sebelumnya. Koreksi nilai persediaan Tahun Anggaran 2023 (*Audited*) dan Tahun Anggaran 2022 (*Audited*) adalah masing-masing sebesar Rp137.175.264.738,00 dan Rp77.090.109.398,00.

Tabel E.5. Koreksi Nilai Persediaan per Eselon I

(dalam Rupiah)

Eselon I	Tahun Anggaran 2023 (*Audited*)	Tahun Anggaran 2022 (*Audited*)	% Naik (Turun)
Sekretariat Jenderal	0,00	28.602.210,00	(100,00)
Inspektorat Jenderal	0,00	0,00	0,00
Ditjen Perhubungan Darat	134.108.111.777,00	27.548.412.313,00	386,81
Ditjen Perhubungan Laut	2.574.916.930,00	23.104.115.850,00	(88,86)
Ditjen Perhubungan Udara	2.550.000,00	93.033.182,00	(97,26)
Ditjen Perkeretaapian	0,00	26.009.886.023,00	(100,00)
Badan Kebijakan Transportasi	0,00	0,00	0,00
BPSDM Perhubungan	489.686.031,00	306.059.820,00	60,00
BPTJ	0,00	0,00	0,00
Koreksi Nilai Persediaan	**137.175.264.738,00**	**77.090.109.398,00**	**77,94**

E.3.2 Koreksi Atas Reklasifikasi Aset

Koreksi Atas Reklasifikasi Aset Rp9,99 Miliar

Koreksi Atas Reklasifikasi Aset merupakan koreksi untuk mencatat reklasifikasi persediaan/aset tetap/aset lainnya. Koreksi Atas Reklasifikasi Aset Tahun Anggaran 2023 (*Audited*) dan Tahun Anggaran 2022 (*Audited*) adalah masing-masing sebesar Rp9.991.151.640,00 dan Rp7.536.400.947,00.

Tabel E.6. Koreksi Atas Reklasifikasi Aset per Eselon I

(dalam Rupiah)

Eselon I	Tahun Anggaran 2023 (*Audited*)	Tahun Anggaran 2022 (*Audited*)	% Naik (Turun)
Sekretariat Jenderal	0,00	17.401.000,00	(100,00)
Inspektorat Jenderal	0,00	0,00	0,00
Ditjen Perhubungan Darat	(4.437.004.419,00)	(6.933.253.954,00)	(36,00)
Ditjen Perhubungan Laut	8.144.660.395,00	92.502.325,00	8.704,82
Ditjen Perhubungan Udara	350.472.510,00	15.834.094.069,00	(97,79)
Ditjen Perkeretaapian	4.996.134.704,00	(1.922.226.324,00)	(359,91)
Badan Kebijakan Transportasi	0,00	0,00	0,00
BPSDM Perhubungan	936.888.450,00	447.883.831,00	109,18
BPTJ	0,00	0,00	0,00
Koreksi Atas Reklasifikasi Aset	**9.991.151.640,00**	**7.536.400.947,00**	**32,57**

E.3.3 Koreksi Nilai Aset Non Revaluasi

Koreksi Nilai Aset Non Revaluasi (Rp423,44) Miliar

Koreksi Aset merupakan koreksi kesalahan pencatatan nilai perolehan atas aset yang perolehannya berasal dari tahun sebelumnya. Koreksi penilaian aset Tahun Anggaran 2023 (*Audited*) dan Tahun Anggaran 2022 (*Audited*) adalah masing-masing sebesar (Rp423.444.070.994,00) dan (Rp3.078.705.342.988,00). Koreksi tersebut antara lain karena pengembalian Belanja Modal yang mempengaruhi nilai Aset, proporsi supervisi ke aset konstruksinya, dan reklasifikasi akun aset kedalam kelas aset yang sesuai.

Tabel E.7. Koreksi Nilai Aset Non Revaluasi per Eselon I

(dalam Rupiah)

Eselon I	Tahun Anggaran 2023 (*Audited*)	Tahun Anggaran 2022 (*Audited*)	% Naik (Turun)
Sekretariat Jenderal	(5.561.052.687,00)	(52.326.677,00)	10.527,57
Inspektorat Jenderal	(525.683.385,00)	0,00	-
Ditjen Perhubungan Darat	(138.394.755.678,00)	(151.540.628.714,00)	(8,67)
Ditjen Perhubungan Laut	(451.570.684.780,00)	(1.395.138.810.725,00)	(67,63)
Ditjen Perhubungan Udara	14.246.503.060,00	(290.305.251.429,00)	(104,91)
Ditjen Perkeretaapian	166.435.404.030,00	(1.267.397.669.991,00)	(113,13)
Badan Kebijakan Transportasi	(21.117.212,00)	(12.224.989,00)	72,74
BPSDM Perhubungan	(18.598.263.959,00)	26.452.849.984,00	(170,31)
BPTJ	10.545.579.617,00	(711.280.447,00)	(1.582,62)
Koreksi Nilai Aset Non Revaluasi	**(423.444.070.994,00)**	**(3.078.705.342.988,00)**	**(86,25)**

E.3.4 Koreksi Lain-Lain

Koreksi Lain-Lain Rp251,13 Miliar

Koreksi Lain-Lain Tahun Anggaran 2023 (*Audited*) dan Tahun Anggaran 2022 (*Audited*) adalah masing-masing sebesar Rp251.131.031.615,50 dan Rp1.757.940.626.493,00. Koreksi lain-lain merupakan koreksi selain yang terkait Barang Milik Negara antara lain koreksi atas pendapatan, koreksi atas beban, koreksi atas hibah, piutang dan utang.

Tabel E.8. Koreksi Lain-Lain per Eselon I

(dalam Rupiah)

Eselon I	Tahun Anggaran 2023 (*Audited*)	Tahun Anggaran 2022 (*Audited*)	% Naik (Turun)
Sekretariat Jenderal	56.958.094,00	(140.495.400,00)	(140,54)
Inspektorat Jenderal	0,00	0,00	0,00
Ditjen Perhubungan Darat	(2.841.377.327,00)	(8.082.986.331,00)	(64,85)
Ditjen Perhubungan Laut	229.143.671.701,00	1.328.369.577.279,00	(82,75)
Ditjen Perhubungan Udara	(3.183.707.762,50)	127.490.565.911,00	(102,50)
Ditjen Perkeretaapian	25.464.683.986,00	301.290.381.013,00	(91,55)
Badan Kebijakan Transportasi	0,00	(2.618.528,00)	(100,00)
BPSDM Perhubungan	2.490.802.924,00	9.016.202.549,00	(72,37)
BPTJ	0,00	0,00	0,00
Koreksi Lain-Lain	**251.131.031.615,50**	**1.757.940.626.493,00**	**(85,71)**

E.4 Transaksi Antar Entitas

Transaksi Antar Entitas Rp24,97 Triliun

Nilai Transaksi Antar Entitas untuk periode yang berakhir Tahun Anggaran 2023 (*Audited*) dan Tahun Anggaran 2022 (*Audited*) adalah masing-masing sebesar Rp24.967.040.932.150,00 dan Rp24.380.877.422.279,00. Transaksi antar Entitas adalah transaksi yang melibatkan dua atau lebih entitas yang berbeda baik internal KL, antar KL, antar BUN, maupun KL dengan BUN.

Tabel E.9. Transaksi Antar Entitas per Eselon I

(dalam Rupiah)

Eselon I	Tahun Anggaran 2023 (*Audited*)	Tahun Anggaran 2022 (*Audited*)	% Naik (Turun)
Sekretariat Jenderal	552.798.680.052,00	326.323.135.451,00	69,40
Inspektorat Jenderal	101.582.753.829,00	85.447.375.673,00	18,88
Ditjen Perhubungan Darat	4.503.971.098.085,00	4.307.488.178.504,00	4,56
Ditjen Perhubungan Laut	5.659.683.174.086,00	4.461.036.048.573,00	26,87
Ditjen Perhubungan Udara	5.582.897.889.141,00	6.215.636.402.101,00	(10,18)
Ditjen Perkeretaapian	5.795.158.297.957,00	6.392.265.746.313,00	(9,34)
Badan Kebijakan Transportasi	159.569.567.812,00	95.780.913.725,00	66,60
BPSDM Perhubungan	2.364.750.976.037,00	2.259.787.455.096,00	4,64
BPTJ	246.628.495.151,00	237.112.166.843,00	4,01
Transaksi Antar Entitas	**24.967.040.932.150,00**	**24.380.877.422.279,00**	**2,40**

Tabel E.10. Transaksi Antar Entitas per Jenis Transaksi

(dalam Rupiah)

Transaksi	Tahun Anggaran 2023 (*Audited*)	Tahun Anggaran 2022 (*Audited*)	% Naik (Turun)
Diterima dari Entitas Lain	(7.911.072.874.433,00)	(7.348.647.418.840,00)	7,65
Ditagihkan ke Entitas Lain	33.028.163.629.313,00	31.229.553.401.525,00	5,76
Transfer Masuk	23.258.071.715.932,00	20.726.633.661.872,00	12,21
Transfer Keluar	(23.653.228.018.209,00)	(20.727.700.358.059,00)	14,11
Pengesahan Hibah Langsung	240.589.453.547,00	478.656.852.281,00	(49,74)
Pengesahan Hibah Langsung TAYL	4.517.026.000,00	22.381.283.500,00	(79,82)
Jumlah	**24.967.040.932.150,00**	**24.380.877.422.279,00**	**2,40**

E.4.1 Diterima dari Entitas Lain (DDEL)

Diterima dari Entitas Lain Rp7,91 triliun

Diterima dari Entitas Lain (DDEL) merupakan transaksi antar entitas atas pendapatan pada Kementerian Perhubungan yang melibatkan kas negara (BUN). Diterima dari Entitas Lain (DDEL) Tahun Anggaran 2023 (*Audited*) dan Tahun Anggaran 2022 (*Audited*) adalah masing-masing sebesar Rp7.911.072.874.433,00 dan Rp7.348.647.418.840,00.

E.4.2 Ditagihkan ke Entitas Lain (DKEL)

Ditagihkan ke Entitas Lain Rp33,03 Triliun

Ditagihkan ke Entitas Lain (DKEL) merupakan transaksi antar entitas atas belanja pada Kementerian Perhubungan yang melibatkan kas negara (BUN). Ditagihkan ke Entitas Lain (DKEL) Tahun Anggaran 2023 (*Audited*) dan Tahun Anggaran 2022 (*Audited*) adalah masing-masing sebesar Rp33.028.163.629.313,00 dan Rp31.229.553.401.525,00.

E.4.3 Transfer Masuk

Transfer Masuk Rp23,26 Triliun

Transfer Masuk merupakan perpindahan aset/kewajiban dari satu entitas ke entitas lain pada internal KL, antar KL dan antara KL dengan BA-BUN. Transfer Masuk Tahun Anggaran 2023 (*Audited*) sebesar Rp23.258.071.715.932,00.

E.4.4 Transfer Keluar

Transfer Keluar Rp23,65 Triliun

Transfer Keluar merupakan perpindahan aset/kewajiban dari satu entitas ke entitas lain pada internal KL, antar KL dan antara KL dengan BA-BUN. Transfer Keluar Tahun Anggaran 2023 (*Audited*) sebesar Rp23.653.228.018.209,00.

Perincian Transfer Keluar dan Transfer Masuk per Eselon I sebagai berikut.

Tabel E.11 Transfer Keluar dan Transfer Masuk Per Eselon I

(dalam rupiah)

No	Eselon 1	Transfer Keluar	Transfer Masuk	Selisih
1.	Sekretariat Jenderal	8.884.797.094,00	3.622.835.497,00	(5.261.961.597,00)
2.	Inspektorat Jenderal	0,00	0,00	0,00
3.	Ditjen Perhubungan Darat	1.742.070.277.008,00	1.740.713.768.160,00	(1.356.508.848,00)
4.	Ditjen Perhubungan Laut	19.781.929.509.019,00	19.957.693.557.662,00	175.764.048.643,00
5.	Ditjen Perhubungan Udara	1.936.029.190.680,00	1.362.974.734.000,00	(573.054.456.680,00)
6.	Ditjen Perkeretaapian	184.314.244.408,00	184.070.455.408,00	(243.789.000,00)
7.	Badan Kebijakan Transportasi	0,00	0,00	0,00
8.	BPSDM Perhubungan	0,00	8.996.365.205,00	8.996.365.205,00
9.	BPTJ	0,00	0,00	0,00
Jumlah		**23.653.228.018.209,00**	**23.258.071.715.932,00**	**(395.156.302.277,00)**

Penjelasan mengenai Selisih Transfer Keluar dan Transfer Masuk tersaji pada **Lampiran E.1.**

E.4.5 Pengesahan Hibah Langsung

Pengesahan Hibah Langsung Rp240,59 Miliar

Pengesahan Hibah Langsung merupakan transaksi dalam rangka mencatat pengesahan hibah kas, barang/jasa maupun surat berharga yang diperoleh Kementerian/Lembaga melalui mekanisme Hibah Langsung. Sementara itu, pencatatan atas pendapatan hibah dilakukan oleh BA-BUN pengelolaan Hibah (BA 999.02). Pengesahan Hibah Langsung Tahun Anggaran 2023 (*Audited*) sebesar Rp240.589.453.547,00. Pengesahan Hibah Langsung per Eselon I adalah sebagai berikut.

Tabel E.12 Pengesahan Hibah Langsung per Eselon I

(dalam Rupiah)

Eselon I	Tahun Anggaran 2023 (*Audited*)	Tahun Anggaran 2022 (*Audited*)	% Naik (Turun)
Sekretariat Jenderal	0,00	0,00	0,00
Inspektorat Jenderal	0,00	0,00	0,00
Ditjen Perhubungan Darat	148.030.351.454,00	306.199.642.919,00	(51,66)
Ditjen Perhubungan Laut	17.469.914.991,00	4.953.415.000,00	252,68
Ditjen Perhubungan Udara	75.089.187.102,00	163.509.778.462,00	(54,08)
Ditjen Perkeretaapian	0,00	3.938.885.900,00	(100,00)
Badan Kebijakan Transportasi	0,00	0,00	0,00
BPSDM Perhubungan	0,00	0,00	0,00
BPTJ	0,00	55.130.000,00	(100,00)
Pengesahan Hibah Langsung	**240.589.453.547,00**	**478.656.852.281,00**	**(49,74)**

Pengesahan Hibah Langsung Kementerian Perhubungan terdapat pada Eselon I Ditjen Perhubungan Darat, Ditjen Perhubungan Laut, dan Ditjen Perhubungan Udara. Pengesahan Hibah Langsung pada Ditjen Perhubungan Darat sebesar Rp148.030.351.454,00 berasal dari Hibah Masuk Tanah dari Pemerintah Daerah dalam rangka mendukung penyediaan infrastruktur di sektor transportasi jalan dan transportasi sungai, danau dan penyeberangan; dan Hibah Masuk Aset Terminal Tipe A dan Unit Pelaksana Penimbangan Kendaraan Bermotor (UPPKB) dari Pemerintah Daerah kepada Direktorat Jenderal Perhubungan Darat Kementerian Perhubungan sebagai amanat dari Undang-Undang Nomor 23 Tahun 2014 tentang Pemerintahan Daerah.

Pengesahan Hibah Langsung Ditjen Perhubungan Laut sebesar Rp17.469.914.991,00 terdapat pada 6 satker yaitu UPP Babang, UPP Oransbari, Satker Kenavigasian, KSOP Patimban, UPP Kintap, dan KSOP Palembang. Hibah tersebut berasal dari Hibah Masuk berupa Tanah, Barang, Uang, Tangga Darurat dan Pembangunan Pelabuhan. Hibah paling signifikan terdapat pada UPP Oransbari sebesar Rp12.700.695.484,00 yang merupakan hibah untuk pembangunan pelabuhan.

Pengesahan Hibah Langsung Ditjen Perhubungan Udara sebesar Rp75.089.187.102,00 terdapat pada 7 satker yaitu UPBU Babo, UPBU Rendani, UPBU Hasan Aroeboesma, UPBU Raja Haji Abdullah, UPBU Rembele, UPBU Rahadi Oesman, dan UPBU Syukuran Aminuddin Amir. Hibah tersebut merupakan Hibah Masuk berupa Tanah, Peralatan dan Mesin, Gedung dan Bangunan, Jalan, dan Barang. Hibah paling signifikan terdapat pada UPBU Rendani sebesar Rp50.681.196.974,00 yang merupakan hibah barang berupa tanah dari Pemerintah Kabupaten Manokwari kepada Ditjen Perhubungan Udara untuk menunjang operasional Bandar Udara Rendani - Manokwari Provinsi Papua Barat dan UPBU Raja Haji Abdullah sebesar Rp15.211.177.209,00 yang merupakan hibah langsung barang berupa Tanah, Peralatan dan Mesin, serta Gedung dan Bangunan dari Pemerintah Daerah Kabupaten Karimun.

E.4.6 Pengesahan Hibah Langsung TAYL

Pengesahan Hibah Langsung TAYL Rp4,52 Miliar

Pengesahan Hibah Langsung TAYL merupakan pengesahan hibah langsung bentuk barang/jasa/surat berharga yang diterima pada tahun 2022 dan/atau tahun-tahun sebelumnya dan baru dilakukan pengesahan pada tahun 2023. Pengesahan Hibah Langsung TAYL Tahun Anggaran 2023 (*Audited*) sebesar Rp4.517.026.000,00. Pengesahan Hibah Langsung TAYL terdapat pada Ditjen Perhubungan Darat dan Ditjen Perhubungan Laut sebagai berikut.

Tabel E.13. Perincian Pengesahan Hibah Langsung
Tahun Anggaran Yang Lalu

(dalam Rupiah)

Penerima Hibah	Bentuk Hibah	Nilai
Sekretariat Ditjen Perhubungan Darat	Tanah	4.239.235.000,00
KSOP Cilacap	Bangunan Tempat Ibadah	277.791.000,00
Total Pengesahan		**4.517.026.000,00**

E.5 Kenaikan/Penurunan Ekuitas

Kenaikan/ Penurunan Ekuitas (Rp4,35) Triliun

Kenaikan/Penurunan Ekuitas Tahun Anggaran 2023 (*Audited*) dan Tahun Anggaran 2022 (*Audited*) adalah masing-masing sebesar (Rp4.352.191.809.403,00) dan (Rp10.631.431.541.652,00).

Tabel E.14 Kenaikan Ekuitas

(dalam Rupiah)

Uraian	Tahun Anggaran 2023 (*Audited*)	Tahun Anggaran 2022 (*Audited*)	% Naik (Turun)
Surplus/Defisit - LO	(29.294.086.118.552,50)	(33.776.170.757.781,00)	(13,27)
Koreksi yang Menambah/ Mengurangi Ekuitas	(25.146.623.000,50)	(1.236.138.206.150,00)	(97,97)
Transaksi Antar Entitas	24.967.040.932.150,00	24.380.877.422.279,00	2,40
Kenaikan (Penurunan) Ekuitas	**(4.352.191.809.403,00)**	**(10.631.431.541.652,00)**	**(59,06)**

E.6 Ekuitas Akhir

Ekuitas Akhir Rp497,16 Triliun

Nilai ekuitas akhir Tahun Anggaran 2023 (*Audited*) dan Tahun Anggaran 2022 (*Audited*) adalah masing-masing sebesar Rp497.158.419.559.728,00 dan Rp501.510.611.369.131,00.

Tabel E.15 Ekuitas Akhir

(dalam Rupiah)

Uraian	Tahun Anggaran 2023 (*Audited*)	Tahun Anggaran 2022 (*Audited*)	% Naik (turun)
Ekuitas Awal	**501.510.611.369.131,00**	**512.142.042.910.783,00**	**(2,08)**
Surplus/Defisit - LO	(29.294.086.118.552,50)	(33.776.170.757.781,00)	(13,27)
Koreksi yang Menambah/ Mengurangi Ekuitas	(25.146.623.000,50)	(1.236.138.206.150,00)	(97,97)
Transaksi Antar Entitas	24.967.040.932.150,00	24.380.877.422.279,00	2,40
Kenaikan (Penurunan) Ekuitas	**(4.352.191.809.403,00)**	**(10.631.431.541.652,00)**	**(59,06)**
Ekuitas Akhir	**497.158.419.559.728,00**	**501.510.611.369.131,00**	**(0,87)**

F. CATATAN PENTING LAINNYA

1. Capaian *Output* Strategis Kementerian Perhubungan Tahun 2023

Selama periode Tahun Anggaran 2023, *output* strategis yang telah dicapai oleh Kementerian Perhubungan antara lain berupa layanan angkutan laut perintis, pembangunan bandar udara, layanan angkutan penyeberangan perintis, pembangunan dan peningkatan infrastruktur perkeretaapian, peningkatan Terminal Tipe-A, perawatan dan pengoperasian prasarana perkeretaapian, pengadaan perlengkapan jalan, rehabilitasi pelabuhan sungai, dan pengadaan kapal penyeberangan perintis. Adapun perincian capaian *output* strategis Kementerian Perhubungan sampai dengan 31 Desember 2023 yang termasuk dalam program prioritas nasional dapat dilihat pada **Lampiran F.1.**

Selain itu, Kementerian Perhubungan juga diamanahi untuk melaksanakan *Major Project* Tahun 2023 sesuai Surat Keputusan Menteri PPN/Kepala Bappenas Nomor Kep.151/M.PPN/HK/12/2022 Tentang Daftar Proyek Prioritas Tahun 2023 yaitu:

a. *Major Project* 10 Destinasi Wisata Baru
b. *Major Project* Pengembangan Kota Baru
c. *Major Project* Ibu Kota Negara
d. *Major Project* Pengembangan Wilayah Metropolitan
e. *Major Project* Pemulihan pasca bencana
f. *Major Project* Sistem Angkutan Umum Massal
g. *Major Project* Wilayah Adat Papua
h. *Major Project* Jembatan Udara 37 Rute di Papua
i. *Major Project* Kereta Api Makassar-Pare-Pare
j. *Major Project* Jaringan Pelabuhan Utama Terpadu
k. *Major Project* Pusat Kegiatan Strategis Nasional
l. *Major Project* Reformasi Sistem Kesehatan Nasional

Rincian realisasi *major project* baik yang terlaksana maupun belum terlaksana secara rinci diuraikan dalam **Lampiran F.2.**

2. Kendala Penyerapan Anggaran Belanja dan Realisasi PNBP Sampai Dengan 31 Desember 2023

Realisasi Belanja Kementerian Perhubungan pada 31 Desember 2023 adalah sebesar Rp35.037.764.397.128,00 atau 95,51% dari anggaran belanja sebesar Rp36.686.586.653.000,00. Kendala dan hambatan dalam penyerapan anggaran belanja dan realisasi PNBP sampai dengan 31 Desember 2023 anggaran antara lain:

a. Adanya permasalahan lahan pada beberapa pekerjaan, sehingga pelaksanaan pekerjaan tertunda;
b. Terdapat kegiatan yang masih membutuhkan kajian kembali karena adanya permasalahan teknis di lapangan;
c. Pembayaran termin kegiatan yang tidak sesuai jadwal;
d. Adanya *Automatic Adjustment* atau blokir anggaran menyebabkan adanya perubahan rencana pelaksanaan pekerjaan di lapangan;

e. Tidak tercapainya realisasi fisik pekerjaan bersumber dana SBSN sehingga harus diluncurkan ke tahun selanjutnya;
f. Adanya kegiatan yang gagal lelang, dokumen data dukung belum lengkap dan pekerjaan tidak selesai sehingga rencana penarikan dana menjadi tidak sesuai dengan yang dijadwalkan;
g. Terdapat kegiatan Kontrak Tahun Jamak yang proses persetujuannya dilakukan pada akhir tahun anggaran sehingga pelaksanaan pekerjaan dan penyerapan anggaran tidak dapat dimaksimalkan;
h. Terdapat kekurangan Belanja Pegawai yang menyebabkan pagu minus; dan
i. Terdapat deviasi realisasi halaman Ill DIPA yang cukup tinggi.

Realisasi pendapatan untuk periode yang berakhir pada 31 Desember 2023 adalah sebesar Rp10.036.581.498.164,00 atau mencapai 101,60% dari target pendapatan yang ditetapkan sebesar Rp9.878.657.290.000,00. Masih terdapat hal-hal yang menjadi perhatian dalam pencapaian target PNBP sampai dengan 31 Desember 2023 antara lain:

a. Peningkatan sinergi internal dan eksternal, contohnya perpindahan Satker PNBP menjadi Satker BLU, serta pelaksanaan P3D Kementerian Perhubungan dengan Pemerintah Daerah, penyelesaian formulasi PNBP dan konsesi dengan wajib bayar dari BUMN;
b. Telah dilaksanakan penggunaan IT untuk simplifikasi layanan dan modernisasi proses bisnis pada beberapa layanan PNBP;
c. Belum adanya keterlibatan Mitra Instansi Pengelola PNBP (MIP-PNBP) dalam peningkatan tata kelola PNBP;
d. Penetapan sebagai Wajib Bayar *self assessment* pada jasa PNBP tertentu belum terimplementasi dengan baik;
e. Belum terlaksananya seluruh program monitoring, pengawasan, pemeriksaan, dan evaluasi proses bisnis sehingga perlu dilakukan peningkatan;
f. Masih belum optimalnya pelaksanaan atas jasa layanan seperti layanan uji berkala sarana perkeretaapian;
g. Mulai pulihnya layanan jasa transportasi yang diikuti peningkatan inovasi dan kualitas layanan PNBP, namun demikian masih belum seimbangnya antara *supply* dan *demand* jasa transportasi;
h. Belum optimalnya pemanfaatan aset/BMN melalui sewa lahan, gedung, bangunan, sarana dan prasarana, seperti pada terminal tipe A yang masih dalam proses persetujuan dari Kementerian Keuangan c.q. KPKNL;
i. Belum optimalnya pelaksanaan kerja sama dalam pengelolaan BMN, serta adanya kebijakan pemberian keringanan atas pelaksanaan KSP pada beberapa unit kerja Eselon I;
j. Evaluasi tarif dan jenis PNBP belum dilakukan secara menyeluruh;
k. Belum optimalnya penyusunan, harmonisasi dan sinkronisasi regulasi serta aturan pelaksanaan di bidang PNBP. Contoh belum adanya realisasi pendapatan dari *Track Access Charge* (TAC) tahun 2023, dikarenakan menunggu terbitnya revisi PMK 138 Tahun 2021 terkait besaran dan mekanisme pembayaran TAC tersebut; dan
l. Belum optimalnya penyelesaian piutang PNBP/BLU.

3. Kerjasama Pemanfaatan (KSP)

a. Dasar Hukum

1) Peraturan Pemerintah Nomor 27 Tahun 2014 tentang Pengelolaan Barang Milik Negara/Daerah, sebagaimana telah diubah dengan Peraturan Pemerintah (PP) Nomor 28 Tahun 2020;
2) Peraturan Menteri Keuangan Nomor 115/PMK.06/2020 tentang Pemanfaatan Barang Milik Negara;
3) Peraturan Menteri Perhubungan Nomor PM 133 Tahun 2016 tentang Pelimpahan Sebagian Wewenang Menteri Perhubungan dalam Rangka Pengelolaan Barang Milik Negara di Lingkungan Kementerian Perhubungan, sebagaimana telah dicabut dengan Peraturan Menteri Perhubungan Nomor 71 Tahun 2018.

b. Mekanisme Pelaksanaan KSP

Pada Ditjen Perhubungan Laut, KSP BMN dilaksanakan pada 8 KSOP yaitu KSOP Kelas IV Probolinggo, KSOP Kelas IV Sintete, KSOP Kelas III Labuan Bajo, KSOP Kelas IV Anggrek, KSOP Kelas IV Badas, KSOP Kelas IV Bima, KSOP Kelas IV Waingapu, dan UPP Kelas II Garongkong, dengan perincian sebagai berikut:

1) Dasar persetujuan kerjasama pemanfaatan BMN pada KSOP Kelas IV Probolinggo dari Kementerian Keuangan adalah surat persetujuan Menteri Keuangan Republik Indonesia Nomor: S-215/MK.6/2017 tanggal 16 Agustus 2017 perihal Persetujuan Kerja Sama Pemanfaatan (KSP) Barang Milik Negara berupa Tanah dan Dermaga pada Kementerian Perhubungan dengan penjelasan sebagai berikut.
   a) Obyek KSP BMN berupa tanah hasil reklamasi seluas 89.000 m^2 dan dermaga seluas 24.161,5 m^2 dengan nilai wajar sebesar Rp446.583.876.000,00.
   b) Mitra KSP adalah PT Delta Artha Bahari Nusantara.
   c) Jangka waktu KSP Barang Milik Negara selama 30 (tiga puluh) tahun sejak ditandatanganinya perjanjian, dan dapat diperpanjang.
   d) Kontribusi kepada negara berupa:
      (1) Kontribusi tetap per tahun sebesar 0,50% dari nilai wajar BMN yang menjadi objek KSP dengan kenaikan sebesar 4,55% pertahun dari kontribusi tetap tahun sebelumnya, dan Kontribusi Tetap untuk tahun kedua adalah sebesar Rp4.553.879.380,00.
      (2) Pembagian keuntungan KSP sebesar 25,16% dari penjualan (*revenue*) per tahun dengan asumsi nilai investasi mitra KSP sebesar Rp42.300.000.000,00 tersebut didasarkan pada laporan keuangan yang telah diaudit.
   e) Dalam hal mitra KSP terlambat melakukan pembayaran atau melakukan pembayaran namun tidak sesuai dengan ketentuan atas kontribusi tetap dan/atau pembagian keuntungan KSP pada waktu yang telah ditentukan dalam perjanjian, mitra KSP wajib membayar denda paling sedikit 3% (tiga persen) per bulan dari jumlah kewajiban yang masih harus dibayarkan oleh Mitra KSP.
2) Dasar persetujuan kerjasama pemanfaatan BMN pada KSOP Kelas IV Sintete dari Kementerian Keuangan adalah surat persetujuan Menteri Keuangan Republik Indonesia Nomor: S-06/ MK.6/WKN.11/2017 tanggal 31 Juli 2017 perihal Persetujuan Kerja Sama Pemanfaatan (KSP) Barang Milik Negara berupa Bangunan

Dermaga pada Kementerian Perhubungan RI c.q. Kantor Kesyahbandaran dan Otoritas Pelabuhan Kelas V Sintete (sekarang KSOP Kelas IV Sintete) dengan penjelasan sebagai berikut.

a) Obyek KSP BMN berupa bangunan dermaga seluas 280 m^2 terletak di Jl. Pelabuhan No.1 Desa Sintete, Kecamatan Pemangkat, Kabupaten Sambas, Provinsi Kalimantan Barat dengan nilai wajar sebesar Rp8.115.306.000,00.
b) Mitra KSP adalah PT Pelindo II Cabang Pontianak.
c) Jangka waktu KSP Barang Milik Negara selama 15 (lima belas) tahun sejak ditandatanganinya perjanjian dan dapat diperpanjang.
d) Kontribusi kepada negara berupa kontribusi tetap per tahun sebesar 0,7% dari nilai wajar BMN yang menjadi objek KSP dengan kenaikan sebesar 4,81% per tahun dari kontribusi tetap tahun pertama dan kontribusi tetap untuk tahun pertama adalah sebesar Rp88.681.112,00.
e) Pembagian keuntungan KSP sebesar 43,94% untuk pemerintah dan 56,06% untuk mitra KSP dari *net cash flow* dari kegiatan operasi dan investasi per tahun dengan asumsi nilai investasi mitra KSP sebesar Rp1.120.020.000,00. *Net cash flow* dari kegiatan operasi dan investasi tersebut didasarkan pada Laporan Keuangan yang telah diaudit.
f) Dalam hal mitra KSP terlambat melakukan pembayaran atau melakukan pembayaran namun tidak sesuai dengan ketentuan atas kontribusi tetap dan/atau pembagian keuntungan KSP pada waktu yang telah ditentukan dalam perjanjian, mitra KSP wajib membayar denda paling sedikit 3% (tiga persen) per bulan dari jumlah kewajiban yang masih harus dibayarkan oleh Mitra KSP.

3) Dasar persetujuan Kerja Sama Pemanfaatan BMN Pada KSOP Kelas III Labuan Bajo dari Kementerian Keuangan adalah surat persetujuan Menteri Keuangan Republik Indonesia Nomor : S-427/MK.6/2021 tanggal 31 Desember 2021 hal Persetujuan Kerja Sama Pemanfaatan Barang Milik Negara dalam Rangka Penyediaan Infrastruktur pada Kementerian Perhubungan c.q. Kantor Unit Penyelenggara Pelabuhan Kelas II Labuan Bajo (sekarang KSOP Kelas III Labuan Bajo), dengan penjelasan sebagai berikut.
   a) Objek KSP BMN berupa aset Pelabuhan Labuan Bajo yang dibiayai APBN yang terdiri dari:
      (1) Dermaga berukuran (120x20) m^2;
      (2) *Trestle* berukuran (60x12) m^2;
      (3) *Causeway* berukuran (690x20) m^2;
      (4) Tanah Hasil Reklamasi atau Tanah Lapangan Penimbunan *(Container Yard)* seluas (100x300) m^2.
   b) Mitra KSP adalah PT Pelabuhan Indonesia.
   c) Jangka waktu KSP Barang Milik Negara dalam perjanjian ini berlaku untuk jangka waktu selama 50 (lima puluh) tahun terhitung sejak penandatanganan perjanjian.
   d) Kontribusi kepada negara berupa:

(1) Kontribusi tetap per tahun yang dibayarkan dari nilai kewajaran aset Barang Milik Negara (BMN) sejumlah Rp171.000.000,00 dan setiap tahunnya mengalami peningkatan sebesar 2,95%.
(2) Memperoleh Keuntungan Bagi Hasil atas perjanjian ini sebesar 16,81% dari Arus Kas Bersih dari Kegiatan Operasi dan Kegiatan Investasi (AKB KOKI) dengan asumsi nilai investasi sebesar Rp318.640.679.333,00. Arus Kas Bersih dari Kegiatan Investasi (AKB KOKI) tersebut didasarkan pada Laporan Keuangan yang telah diaudit oleh auditor independen.

e) Dalam hal mitra KSP terlambat melakukan pembayaran atau melakukan pembayaran namun tidak sesuai dengan ketentuan atas kontribusi tetap dan/atau pembagian keuntungan hasil perjanjian pada waktu yang telah ditentukan dalam waktu perjanjian maka Mitra KSP wajib membayar denda paling sedikit 2% (dua persen) per bulan dari jumlah kewajiban yang masih harus dibayar oleh Mitra KSP.

4) Dasar persetujuan Kerja Sama Pemanfaatan BMN Pada KSOP Kelas IV Anggrek dari Kementerian Keuangan adalah surat persetujuan Menteri Keuangan Republik Indonesia Nomor S-107/MK.6/2021 Tanggal 04 Maret 2021 hal Persetujuan Kerja Sama Pemerintah dalam Penyediaan Infrastruktur Barang Milik Negara pada Kementerian Perhubungan c.q. KUPP Kelas II Anggrek (sekarang KSOP Kelas IV Anggrek) dengan penjelasan sebagai berikut.
   a) Objek KSP BMN berupa aset BMN KSOP Kelas IV Anggrek yang terdiri dari:
      (1) Satu bidang tanah dengan luas 184.932 m^2;
      (2) Sebelas unit bangunan;
      (3) Satu unit dermaga;
      (4) Empat unit irigasi.
   b) Mitra KSP adalah PT Anggrek Gorontalo Internasional Terminal.
   c) Jangka waktu KSP Barang Milik Negara ini diberikan untuk jangka waktu 30 (tiga puluh) Tahun terhitung sejak Tanggal Efektif ("Periode Kerja Sama") di mana BUP diberi wewenang dan berkewajiban untuk melaksanakan penyelenggaraan proyek sesuai dengan ketentuan dalam perjanjian.
   d) Kontribusi kepada negara berupa:
      (1) Bagian Pemerintah atas pembagian kelebihan keuntungan (*clawback*) sebesar 50% disetorkan oleh Mitra KSPI ke Rekening Kas Umum Negara paling lambat setiap Tanggal 30 April tahun berikutnya.
      (2) Bagian Pemerintah atas pembagian kelebihan keuntungan (*clawback*) yang terjadi pada tahun terakhir dalam jangka waktu perjanjian KSPI disetorkan oleh mitra KSPI ke rekening Kas Umum Negara paling lambat 10 (sepuluh) hari sebelum berakhirnya jangka waktu perjanjian KSPI.
   e) Mitra KSPI yang terlambat melakukan pembayaran atau melakukan pembayaran namun tidak sesuai dengan yang telah ditentukan dalam perjanjian wajib membayar denda paling sedikit 2% (dua persen) per bulan dari jumlah kewajiban yang masih harus dibayarkan oleh Mitra KSPI yang bersangkutan.

5) Dasar persetujuan Kerja Sama Pemanfaatan BMN Pada KSOP Kelas IV Badas dari Kementerian Keuangan adalah surat persetujuan Menteri Keuangan Republik

Indonesia Nomor S-201/ MK.6/KN.5/2021 Tanggal 5 Oktober 2021 hal Persetujuan Kerja Sama Pemanfaatan Barang Milik Negara pada Kementerian Perhubungan c.q. Kantor Kesyahbandaran dan Otoritas Pelabuhan Kelas IV Badas.

a) Objek KSP BMN berupa Aset KSOP Kelas IV Badas yang terdiri dari:
   (1) Tanah Hasil Reklamasi seluas 11.750 m^2;
   (2) Bangunan Gudang Tertutup Permanen seluas 800 m^2;
   (3) Dermaga seluas 880 m^2;
   (4) Dermaga seluas 1.400 m^2;
   (5) Dermaga seluas 185 m^2.
b) Mitra KSP Adalah PT Pelabuhan Indonesia (Persero).
c) Jangka waktu KSP BMN selama 30 (tiga puluh) tahun sejak ditandatanganinya perjanjian dan dapat diperpanjang.
d) Kontribusi Kepada Negara berupa :
   (1) Kontribusi tetap tahun pertama minimal sebesar Rp916.390.500,00 (sembilan ratus enam belas juta tiga ratus Sembilan puluh ribu lima ratus rupiah) dengan kenaikan sebesar 2,88% per tahun.
   (2) Pembagian keuntungan KSP minimal sebesar 46,55% berdasarkan Arus Kas Bersih dari Kegiatan Operasi dan Kegiatan Investasi dengan margin IRR sebesar 3,00%. Pembagian keuntungan tersebut dilakukan apabila pemanfaatan BMN menghasilkan keuntungan berdasarkan Laporan Keuangan yang telah diaudit oleh akuntan publik.
   (3) Pembayaran kontribusi tetap tahun pertama harus dilakukan paling lambat 2 (dua) hari kerja setelah penandatanganan perjanjian KSP. Pembayaran kontribusi tetap tahun berikutnya harus dilakukan paling lambat sesuai tanggal dan bulan ditandatanganinya perjanjian KSP, yang dimulai pada tahun berikutnya sampai dengan berakhirnya perjanjian KSP.
   (4) Pembayaran pembagian keuntungan hasil pelaksanaan KSP harus disetor ke Rekening Kas Umum Negara paling lambat tanggal 30 April tahun berikutnya setelah masa operasi, dan dilakukan setiap tahun sampai dengan berakhirnya perjanjian KSP.
e) Dalam hal mitra KSP terlambat melakukan pembayaran atau melakukan pembayaran namun tidak sesuai dengan ketentuan atas kontribusi tetap dan/atau pembagian keuntungan KSP pada waktu yang telah ditentukan dalam perjanjian, mitra KSP wajib membayar denda paling sedikit 2% (dua persen) per bulan dari jumlah kewajiban yang masih harus dibayarkan oleh Mitra KSP.

6) Dasar persetujuan Kerja Sama Pemanfaatan BMN Pada KSOP Kelas IV Bima dari Kementerian Keuangan adalah surat persetujuan Menteri Keuangan Republik Indonesia Nomor S-488/ MK.6/2021 Tanggal 25 November 2021 hal Persetujuan Kerja Sama Pemanfaatan Barang Milik Negara pada Kementerian Perhubungan c.q. Kantor Kesyahbandaran dan Otoritas Pelabuhan Kelas IV Bima.
   a) Objek KSP BMN berupa Aset KSOP Kelas IV Bima yang terdiri dari :
      (1) Tanah Lapangan Penimbunan Barang Lainnya seluas 27.539 m^2;

(2) Bangunan Terbuka Lainnya seluas 19.316 m^2;
(3) Pagar Semi Permanen seluas 1.798 m^2;
(4) Jalan Khusus Komplek seluas 4.050 m^2;
(5) Jalan Lainnya seluas 800 m^2;
(6) Dermaga seluas 2.350 m^2;
(7) Dermaga seluas 1.100 m^2;
(8) Gedung Pos Jaga Permanen sebanyak 3 NUP ;
(9) Bangunan Gedung untuk Pos Jaga Lainnya sebanyak 1 NUP;
(10) Instalasi Pembangkit Listrik Tenaga Surya (PLTS) Lainnya sebanyak 46 NUP.

b) Mitra KSP Adalah PT Pelabuhan Indonesia (Persero).
c) Jangka waktu KSP BMN selama 30 (tiga puluh) tahun sejak ditandatanganinya perjanjian dan dapat diperpanjang.
d) Kontribusi Kepada Negara berupa :
(1) Kontribusi tetap tahun pertama minimal sebesar Rp759.982.028,00 (tujuh ratus lima puluh sembilan juta sembilan ratus delapan puluh ribu dua puluh delapan rupiah) dengan kenaikan sebesar 2,12% per tahun.
(2) Pembagian keuntungan KSP minimal sebesar 28,81% berdasarkan Arus Kas Bersih dari Kegiatan Operasi dan Kegiatan Investasi. Pembagian keuntungan tersebut dilakukan apabila pemanfaatan BMN menghasilkan keuntungan berdasarkan Laporan Keuangan yang telah diaudit oleh akuntan publik.
(3) Pembayaran kontribusi tetap tahun pertama harus dilakukan paling lambat 2 (dua) hari kerja setelah penandatanganan perjanjian KSP. Pembayaran kontribusi tetap tahun berikutnya harus dilakukan paling lambat sesuai tanggal dan bulan ditandatanganinya perjanjian KSP, yang dimulai pada tahun berikutnya sampai dengan berakhirnya perjanjian KSP.
(4) Pembayaran pembagian keuntungan hasil pelaksanaan KSP harus disetor ke Rekening Kas Umum Negara paling lambat tanggal 30 April tahun berikutnya setelah masa operasi, dan dilakukan setiap tahun sampai dengan berakhirnya perjanjian KSP.
e) Dalam hal mitra KSP terlambat melakukan pembayaran atau melakukan pembayaran namun tidak sesuai dengan ketentuan atas kontribusi tetap dan/atau pembagian keuntungan KSP pada waktu yang telah ditentukan dalam perjanjian, mitra KSP wajib membayar denda paling sedikit 2% (dua persen) per bulan dari jumlah kewajiban yang masih harus dibayarkan oleh Mitra KSP.

7) Dasar persetujuan Kerja Sama Pemanfaatan BMN Pada KSOP Kelas IV Waingapu dari Kementerian Keuangan adalah surat persetujuan Menteri Keuangan Republik Indonesia Nomor S-220/MK.6/KN.5/2021 Tanggal 28 Oktober 2021 hal Persetujuan Kerja Sama Pemanfaatan Barang Milik Negara pada Kementerian Perhubungan c.q. Kantor Kesyahbandaran dan Otoritas Pelabuhan Kelas IV Waingapu.
a) Objek KSP BMN berupa Aset KSOP Kelas IV Waingapu yang terdiri dari :
(1) Tanah Hasil Reklamasi seluas 23.510 m^2;
(2) Tanah Hasil Reklamasi seluas 10.000 m^2;

(3) Bangunan Gudang Tertutup Permanen seluas 540 m^2;
(4) Dermaga seluas 2.768 m^2;
(5) Dermaga seluas 782 m^2.

b) Mitra KSP Adalah PT Pelabuhan Indonesia (Persero).
c) Jangka waktu KSP BMN selama 30 (tiga puluh) tahun sejak ditandatanganinya perjanjian dan dapat diperpanjang.
d) Kontribusi Kepada Negara berupa:
(1) Kontribusi tetap tahun pertama minimal sebesar Rp572.051.065,00 (lima ratus tujuh puluh dua juta lima puluh satu ribu enam puluh lima rupiah) dengan kenaikan sebesar 1,93% per tahun.
(2) Pembagian keuntungan KSP minimal sebesar 44,29% berdasarkan Arus Kas Bersih dari Kegiatan Operasi dan Kegiatan Investasi. Pembagian keuntungan tersebut dilakukan apabila pemanfaatan BMN menghasilkan keuntungan berdasarkan Laporan Keuangan yang telah diaudit oleh akuntan publik.
(3) Pembayaran kontribusi tetap tahun pertama harus dilakukan paling lambat 2 (dua) hari kerja setelah penandatanganan perjanjian KSP. Pembayaran kontribusi tetap tahun berikutnya harus dilakukan paling lambat sesuai tanggal dan bulan ditandatanganinya perjanjian KSP, yang dimulai pada tahun berikutnya sampai dengan berakhirnya perjanjian KSP.
(4) Pembayaran pembagian keuntungan hasil pelaksanaan KSP harus disetor ke Rekening Kas Umum Negara paling lambat tanggal 30 April tahun berikutnya setelah masa operasi, dan dilakukan setiap tahun sampai dengan berakhirnya perjanjian KSP.
e) Dalam hal mitra KSP terlambat melakukan pembayaran atau melakukan pembayaran namun tidak sesuai dengan ketentuan atas kontribusi tetap dan/atau pembagian keuntungan KSP pada waktu yang telah ditentukan dalam perjanjian, mitra KSP wajib membayar denda paling sedikit 2% (dua persen) per bulan dari jumlah kewajiban yang masih harus dibayarkan oleh Mitra KSP.

8) Dasar persetujuan Kerja Sama Pemanfaatan BMN Pada UPP Kelas II Garongkong dari Kementerian Keuangan adalah surat persetujuan Menteri Keuangan Republik Indonesia Nomor S-588/MK.6/2021 Tanggal 23 Desember 2021 hal Persetujuan Kerja Sama Pemanfaatan Barang Milik Negara dalam Rangka Penyediaan Infrastruktur pada Kantor Unit Penyelenggara Pelabuhan Kelas II Garongkong Kementerian Perhubungan.
a) Objek KSP BMN berupa Aset UPP Kelas II Garongkong yang terdiri dari :
(1) Tanah Bangunan Kantor Pemerintah seluas 6.335 m^2;
(2) Tanah Lapangan Penimbunan Barang Konstruksi Beton seluas 13.840 m^2;
(3) Tanah Lapangan Penimbunan Barang Konstruksi Beton seluas 16.180 m^2;
(4) Dermaga seluas 7.600 m^2;
(5) Bangunan Bengkel/ Hanggar Permanen seluas 450 m^2;
(6) Bangunan Gudang Tertutup Permanen seluas 600 m^2;

(7) Bangunan Menara/ Bak Penampung/ Reservoir Air Minum seluas 45 m^2;
(8) Gedung Pos Jaga Permanen seluas 4 m^2;
(9) Gedung Pos Jaga Permanen seluas 16 m^2;
(10) Tugu/ Tanda Batas Damija (Daerah Milik Jalan) / Gapura seluas 66 m^2;
(11) Pagar Semi Permanen seluas 1.349 m;
(12) Bangunan Pembawa Pengaman Pantai seluas 387 m^2;
(13) Bangunan Jembatan (Bangunan Pelengkap Pasang Surut) seluas 833 m^2;
(14) Truck air sebanyak 1 unit;
(15) Excavator lainnya sebanyak 1 unit;
(16) Forklift sebanyak 1 unit;
(17) Wheel Loader + Attachment sebanyak 1 unit;
(18) Truck Crane sebanyak 1 unit;
(19) Pintu Elektrik (yang memakai akses) sebanyak 1 unit;
(20) Solar Cell sebanyak 82 unit.

b) Mitra KSP Adalah PT Pelabuhan Indonesia (Persero).
c) Jangka waktu KSP BMN selama 50 (lima puluh) tahun sejak ditandatanganinya perjanjian dan dapat diperpanjang.
d) Kontribusi Kepada Negara berupa :
   (1) Kontribusi tetap tahun pertama minimal sebesar Rp2.661.969.064,00 (dua miliar enam ratus enam puluh satu juta Sembilan ratus enam puluh Sembilan ribu enam puluh empat rupiah) dengan kenaikan sebesar 5% (lima persen) per tahun yang dibayarkan setiap tahun oleh mitra KSP hingga akhir jangka waktu pemanfaatan sesuai perjanjian.
   (2) Pembagian keuntungan KSP minimal sebesar 5,25% (lima koma dua puluh lima persen) dari pendapatan. Pembagian keuntungan tersebut dilakukan apabila pemanfaatan BMN menghasilkan keuntungan berdasarkan Laporan Keuangan yang telah diaudit oleh akuntan publik.
   (3) Pembayaran kontribusi tetap tahun pertama harus dilakukan paling lambat 2 (dua) hari kerja setelah penandatanganan perjanjian KSP. Pembayaran kontribusi tetap tahun berikutnya harus dilakukan paling lambat sesuai tanggal dan bulan ditandatanganinya perjanjian KSP, yang dimulai pada tahun berikutnya sampai dengan berakhirnya perjanjian KSP.
   (4) Pembayaran pembagian keuntungan hasil pelaksanaan KSP harus disetor ke Rekening Kas Umum Negara paling lambat tanggal 30 April Tahun berikutnya setelah masa operasi, dan dilakukan setiap tahun sampai dengan berakhirnya perjanjian KSP.
e) Dalam hal mitra KSP terlambat melakukan pembayaran atau melakukan pembayaran namun tidak sesuai dengan ketentuan atas kontribusi tetap dan/atau pembagian keuntungan KSP pada waktu yang telah ditentukan dalam perjanjian, mitra KSP wajib membayar denda paling sedikit 2% (dua persen) per bulan dari jumlah kewajiban yang masih harus dibayarkan oleh Mitra KSP.

Adapun pada Ditjen Perhubungan Udara, mekanisme KSP adalah sebagai berikut.

Tabel F.1 Rekap KSP Ditjen Perhubungan Udara

(dalam Rupiah)

NO	NAMA SATKER	LOKASI	MITRA	NOMOR DAN TGL BAST	NOMOR DAN TGL PERSETUJUAN MENKEU	JANGKA WAKTU	NILAI BMN YANG YANG DIKERJASAMAKAN		
							EKSTRA KOMPTABEL	INTRAKOMPTABEL (NERACA)	TOTAL
1	Kantor Pusat Ditjen Perhubungan Udara	Bandar Udara Tjilik Riwut - Palangkaraya	PT Angkasa Pura II	BA 608 Tahun 2018 dan BAC.04.04.01/00/12/2018/7202 Tgl 19 Desember 2018	S-404/MK.06/2018 Tgl 28 Agustus 2018	30 Tahun	240.000	3.619.307.538.185	3.619.307.778.185
2	Kantor Pusat Ditjen Perhubungan Udara	Bandar Udara Radin Inten II - Lampung	PT Angkasa Pura II	BA 347 Tahun 2019 dan BAC.06.04/00/10/2019/6458 Tgl 12 Oktober 2019	S-691/MK.6/2019 Tgl 30 September 2019	30 Tahun	3.831.680	1.374.737.654.587	1.374.741.486.267
3	Kantor Pusat Ditjen Perhubungan Udara	Bandar Udara Fatmawati Soekarno - Bengkulu	PT Angkasa Pura II	BA 349 Tahun 2019 dan BAC.06.04/00/10/2019/6460 Tgl 13 Oktober 2019	S-692/MK.6/2019 Tgl 30 September 2019	30 Tahun	17.203.936	2.668.977.897.545	2.668.995.101.481
4	Kantor Pusat Ditjen Perhubungan Udara	Bandar Udara H.AS Hanandjoeddin - Tanjung Pandan	PT Angkasa Pura II	BA 348 Tahun 2019 dan BAC.06.04/00/10/2019/6459 Tgl 13 Oktober 2019	S-693/MK.6/2019 Tgl 30 September 2019	30 Tahun	402.467.750	2.412.801.197.087	2.413.203.664.837
5	Kantor Pusat Ditjen Perhubungan Udara	Bandar Udara Sentani - Jayapura	PT Angkasa Pura I	BA 350 Tahun 2019 dan BA.631/PL.04/2019 Tgl 13 Oktober 2019	S-466/MK.6/2019 Tgl 12 Juli 2019	30 Tahun	189.518.350	3.011.249.336.274	3.011.438.854.624
TOTAL							613.261.716	13.087.073.623.678	13.087.686.885.394

Selama pelaksanaan KSP, kecuali KSP pada Kantor Otoritas Bandar Udara Wilayah III, aset dialihkan pencatatannya kepada Kantor Pusat Ditjen Perhubungan Udara selaku Penanggung Jawab Satuan Kerja Inaktif dan dicantumkan dalam akun aset konsesi jasa partisipasi pemerintah, sehingga per 31 Desember 2023, penambahan saldo aset konsesi jasa partisipasi pemerintah pada Ditjen Perhubungan Udara yang bersumber dari KSP adalah sebesar Rp13.087.686.885.394,00. Adapun rincian pelaksanaan kontribusi kerja sama pemanfaatan adalah sebagai berikut.

Tabel F.2 Kontribusi Kerja Sama Pemanfaatan Ditjen Perhubungan Udara

(dalam Rupiah)

NO	NAMA SATKER	LOKASI	MITRA	NOMOR DAN TGL PERJANJIAN	KONTRIBUSI		REALISASI KONTRIBUSI						KETERANGAN
					KONTRIBUSI TETAP (KT) / TAHUN	BAGI HASIL	KT S.D TA 2022	BAGI HASIL S.D TA 2022	KT TA 2023	BAGI HASIL TA 2023	KT S.D SMT I TA 2023	BAGI HASIL S.D SMT I TA 2023	
1	Kantor Pusat Setditjen Perhubungan Udara	Bandar Udara Tjilik Riwut - Palangkaraya	PT Angkasa Pura II	AU.2136/KUM/DJU/XII/2018 dan PJU.04.04/00/12/2018/1246 Tgl 19 Desember 2018	Rp9.200.768.000 dengan kenaikan 4,95%	3,7% dari Revenue	34.309.077.495	0	5.581.152.071	0	39.890.229.566	0	Pembayaran kontribusi tetap Tahun 2023 merupakan pembayaran atas Tahun 2022 berdasarkan perjanjian kerja sama pemabayran KT dilaksanakan T+1
2		Bandar Udara Radin Inten II - Lampung	PT Angkasa Pura II	HK.201/0030/KUM/DRJU/X/2019 dan PJU.04.04.01/00/10/2019/0917 tanggal 12 Oktober 2019	Rp6.358.360.000 dengan kenaikan 5,39%	10,26% dari Revenue	16.590.567.394	0	3.721.459.793	0	20.312.027.187	0	
3		Bandar Udara Fatmawati Soekarno - Bengkulu	PT Angkasa Pura II	HK.201/0028/KUM/DRJU/X/2019 dan PJU.04.04.01/00/10/2019/0919 tanggal 13 Oktober 2019	Rp1.252.074.000 dengan kenaikan 4,36%	3,23% dari Revenue	3.240.555.924	0	711.544.741	0	3.952.100.665	0	
4		Bandar Udara H.AS Hanandjoeddin - Tanjung Pandan	PT Angkasa Pura II	HK.201/0029/KUM/DRJU/X/2019 dan PJU.04.04.01/00/10/2019/0918 tanggal 13 Oktober 2019	Rp3.519.261.000 dengan kenaikan 4,36%	11,05% dari Revenue	9.108.377.047	0	1.999.970.973	0	11.108.348.020	0	
5		Bandar Udara Sentani - Jayapura	PT Angkasa Pura I	HK.201/0027/KUM/DRJU/X/2019 dan SP.314/HK.09.01/2019/DU tanggal 13 Oktober 2019	Rp10.206.694.000 dengan kenaikan 3,6%	7,43% dari Revenue	26.259.108.500	0	5.675.282.500	7.200.820.262	31.934.391.000	7.200.820.262	Pembayaran Bagi Hasil pada Tahun 2023 merupakan Bagi Hasil atas Operasional Kegiatan 2022
TOTAL							89.507.686.360	0	17.689.410.078	7.200.820.262	107.197.096.438	7.200.820.262	

1) KSP Bandar Udara Tjilik Riwut Palangkaraya
   a) Pelaksanaan Kerjasama Pemanfaatan (KSP) selama 30 tahun (tahun 2018 s.d. tahun 2047).
   b) Besaran nilai wajar yang menjadi objek KSP yaitu Rp3.619.307.778.185,00 yang merupakan BMN milik Direktorat Jenderal Perhubungan Udara dan minimal nilai investasi PT Angkasa Pura II (Persero) yaitu Rp483.861.000.000,00.
   c) Besaran Konstribusi Tetap sebesar 0,25% dari nilai wajar BMN yang menjadi objek KSP dengan kenaikan sebesar 4,95% setiap tahun.

d) Pembagian Keuntungan sebesar 3,7% dari pendapatan pertahun apabila BMN yang menjadi objek KSP telah mendapatkan keuntungan berdasarkan laporan keuangan yang telah diaudit oleh Akuntan Publik.

2) KSP UPBU Sentani, UPBU Hanandjoeddin, UPBU Fatmawati Soekarno, dan UPBU Radin Inten II Lampung.

Pada Tahun Anggaran 2019, Direktorat Jenderal Perhubungan Udara melakukan pemanfaatan Barang Milik Negara (BMN) dengan mekanisme Kerjasama Pemanfaatan (KSP) yang berada pada UPBU Kelas I (Utama) Sentani-Jayapura, UPBU Kelas I H. A. S. Hanandjoeddin-Tanjung Pandan, UPBU Kelas I Fatmawati Soekarno-Bengkulu, dan UPBU Kelas I Radin Inten II-Lampung.

PT Angkasa Pura I (Persero) dan PT Angkasa II (Persero) telah menyetorkan ke kas Negara atas pembayaran Kontribusi Tetap Tahun Pertama melalui Satuan Kerja Kantor Pusat Ditjen Perhubungan Udara masing-masing sebesar Rp10.206.694.000,00 (sepuluh miliar dua ratus enam juta enam ratus sembilan puluh empat ribu rupiah) dan Rp11.129.65.000,00 (sebelas miliar seratus dua puluh sembilan juta enam ratus sembilan puluh lima ribu rupiah).

Rekapitulasi KSP pada Kementerian Perhubungan disajikan sebagaimana terlampir pada **Lampiran F.3.**

4. Pelimpahan Kewenangan Personil Peralatan Pendanaan dan Dokumen (P3D)

Sesuai dengan amanat Undang-Undang Nomor 23 Tahun 2014 tentang Pemerintahan Daerah, Pasal 404 menyebutkan bahwa serah terima personil, pendanaan, sarana dan prasarana, serta dokumen sebagai akibat pembagian urusan pemerintahan antara Pemerintah Pusat, Daerah Provinsi dan Daerah Kabupaten/Kota yang diatur berdasarkan Undang-Undang ini dilakukan paling lama 2 (dua) tahun terhitung sejak Undang-Undang ini diundangkan.

Kementerian Perhubungan telah menerbitkan Instruksi Menteri Perhubungan Nomor 16 Tahun 2018 yang antara lain menyebutkan agar mengoordinasikan dan mempercepat pengalihan dan penyiapan jembatan timbang dan terminal Tipe A dari Pemerintah Daerah, menjamin penyelenggaraan jembatan timbang dan Terminal Tipe A yang telah dialihkan dan diserahkan kepada Kementerian Perhubungan.

Proses Pelimpahan Kewenangan Personel, Pendanaan, Sarana dan Prasarana serta Dokumen (P3D) bidang transportasi darat berupa Terminal Tipe A dan Unit Pelaksana Penimbangan Kendaraan Bermotor (UPPKB) dilakukan dari Pemerintah Daerah kepada Kementerian Perhubungan melalui mekanisme hibah masuk. Eselon I penerima pelimpahan kewenangan P3D yaitu.

a. Ditjen Perhubungan Darat

Proses Pelimpahan Kewenangan Personel, Pendanaan, Sarana dan Prasarana serta Dokumen (P3D) bidang transportasi darat berupa Terminal Tipe A dan Unit Pelaksana Penimbangan Kendaraan Bermotor (UPPKB) per tanggal 31 Desember 2023 adalah sebagai berikut:

1) Terminal Tipe A
   a) 107 Terminal Tipe A telah diserahkan kepada Kementerian Perhubungan dan telah tercatat sebagai aset Kementerian Perhubungan c.q Direktorat Jenderal Perhubungan Darat. Daftar 107 terminal yang telah tercatat sebagai aset secara rinci terlampir pada **Lampiran F.4.**
   b) 3 Terminal Tipe A dalam proses peralihan menjadi BMN yaitu Terminal Bareh di Solok Provinsi Sumatera Barat, Terminal Ir. Soekarno di Klaten Provinsi Jawa Tengah, dan Terminal Singkawang di Singkawang Provinsi Kalimantan Barat.
   c) 2 Terminal Tipe A masih pada tahap proses verifikasi aset yaitu Terminal Kefamenanu di Kabupaten Timor Tengah Utara, Provinsi NTT dan Terminal Entikong di Kabupaten Sanggau Provinsi Kalimantan Timur.
   d) 4 Terminal Tipe A yang sedang pada proses inventarisasi awal dimana Pemerintah Daerah masih belum memastikan rincian aset yang akan diserahkan yaitu Terminal Gerbang Sari di Kabupaten Rokan Hilir Provinsi Riau, Terminal Sri Tanjung di Kabupaten Banyuwangi Provinsi Jawa Timur, Terminal Oso Wilangun di Surabaya Provinsi Jawa Timur, dan Terminal Daya di Makassar Provinsi Sulawesi Selatan.
   e) 29 Terminal Tipe A tidak diserahkan dengan penjelasan sebagai berikut:
      (1) 9 Terminal berada pada wilayah kerja Badan Pengelola Transportasi Jabodetabek.
      (2) 6 Terminal tidak termasuk dalam simpul terminal tipe A sesuai Keputusan Direktur Jenderal Perhubungan Darat Nomor SK.1361/AJ.106/DRJD/2003.
      (3) 8 Terminal bukan merupakan terminal Tipe A, atau telah dialihfungsikan menjadi terminal yang statusnya bukan lagi Terminal Tipe A.
      (4) 1 Terminal akan dikelola sendiri oleh pemda, dan
      (5) 5 Terminal dialihfungsikan penggunaannya tidak lagi sebagai terminal.

   Daftar 29 Terminal Tipe A yang tidak diserahkan secara rinci terlampir pada **Lampiran F.5.**

2) Unit Pelaksana Penimbangan Kendaraan Bermotor (UPPKB)
   a) 125 UPPKB telah selesai pelimpahannya dan tercatat sebagai BMN.
   b) 7 UPPKB dalam tahap verifikasi akhir dan dalam proses peralihan sebagai BMN.
   c) 2 UPPKB dalam tahap verifikasi, dengan status aset masih sebagai BMD.
   d) 1 UPPKB dalam tahap verifikasi awal.
   e) 6 UPPKB tidak diserahkan kepada Pemerintah Pusat.

   Daftar 141 UPPKB tersebut secara rinci terlampir pada **Lampiran F.6.**

b. Badan Pengelola Transportasi Jabodetabek

Pelaksanaan P3D juga dilaksanakan oleh Badan Pengelola Transportasi Jabodetabek. Pada Tahun Anggaran 2018, Badan Pengelola Transportasi Jabodetabek melakukan penandatanganan berita acara serah terima personil, pendanaan, prasarana dan sarana, dan dokumen (P3D) pada terminal Tipe A Baranangsiang Kota Bogor, Poris Plawad Kota Tangerang, Pondok Cabe Kota Tangerang Selatan dan Jatijajar Kota

Depok. Penandatanganan dilakukan oleh Pejabat Pemda Kebupaten/Kota (Bupati/Walikota) dengan Sekretaris Jenderal Kementerian Perhubungan. Adapun perincian Berita Acara Serah Terima tersebut adalah sebagai berikut.

1) Berita Acara Serah Terima P3D Terminal Tipe A Baranangsiang Kota Bogor dilakukan pada tanggal 12 Februari 2018 dengan Nomor BA. 78 Tahun 2018 dan/atau 550/BA.108-BPKAD/2018.
2) Berita Acara Serah Terima P3D Terminal Tipe A Poris Plawad Kota Tangerag dilakukan pada tanggal 21 Maret 2018 dengan Nomor BA.77 Tahun 2018 dan/atau 645/452-Dishub.
3) Berita Acara Serah Terima P3D Terminal Tipe A Jatijajar Kota Depok dilakukan pada tanggal 4 Juni 2018 dengan Nomor BA.138 Tahun 2018 dan/atau BA/04/BKD/2018.
4) Berita Acara Serah Terima P3D Terminal Tipe A Pondok Cabe Kota Tangerang Selatan dilakukan pada tanggal 5 Juli 2018 dengan Nomor BA. 46 Tahun 2018 dan/atau 551.22/1581/BPKAD/2018.

Atas hibah tersebut BPTJ telah mencatat sebagai BMN dalam Aplikasi SIMAK BMN berdasarkan persetujuan register hibah dari Kanwil Ditjen Perbendaharaan Wilayah DKI Jakarta dan Memo Persetujuan Hibah Langsung Barang dan Jasa (MPHLBJS) dari KPPN Jakarta IV serta meng-*input* aset dalam bentuk tanah ke dalam aplikasi SIMANTAP.

Namun demikian, masih terdapat beberapa lahan terminal yang belum selesai proses pengalihan hak dan/atau proses sertifikasi atas nama Pemerintah Republik Indonesia cq. Kementerian Perhubungan dengan posisi sebagai berikut.

1) Lahan Terminal Baranangsiang seluas 2,1 hektar, posisi sertifikat masih atas nama Pemerintah Kota Bogor dan telah dikerjasamakan dalam bentuk BGS (Bangun Guna Serah) oleh Pemerintah Kota Bogor dengan PT PGI sampai dengan tahun 2042. Berkait Berkaitan dengan rekomendasi terkait kejelasan hukum atas perjanjian kerjsama skema BGS dengan PT PGI, telah ditindaklanjuti hal-hal sebagai berikut.
    a) BPTJ telah berkoordinasi dengan Sekretaris Jenderal Kemenhub melalui surat Kepala BPTJ Nomor: AJ.0005/1/15 BPTJ 2019 tanggal 21 November 2019 perihal laporan perkembangan pengelolaan Terminal Penumpang Tipe A Baranangsiang Kota Bogor;
    b) Sekretaris Jenderal Kemenhub telah berkoordinasi dengan DJKN Kemenkeu melalui surat Nomor: HK.201/9/22 PHB 2019 tanggal 12 Desember 2019 perihal Permohonan Pendapat Hukum atas Perjanjian Kerjasama pada Terminal Penumpang Tipe A Baranangsiang Bogor;
    c) Telah dilakukan rapat dengan PT PGI tanggal 16 Juli 2020 dengan agenda pemaparan studi kelayakan pembangunan terminal Baranangsiang oleh PT PGI;
    d) Kepala BPTJ telah berkoordinasi dengan Direktur Jenderal Kekayaan Negara melalui surat nomor HK.201/3/7/BPTJ/2023 tanggal 2 Oktober 2023 perihal

Permohonan Saran dan Masukan atas Usulan Perubahan Perjanjian Kerjasama BPTJ dengan PT PGI;

e) Kepala BPTJ telah berkoordinasi dengan Jaksa Agung Muda Bidang Perdata dan Tata Usaha Negara Kejaksaan Agung melalui surat nomor HK.201/3/10/BPTJ/2023 tanggal 6 Oktober 2023 perihal Permohonan Pendapat Hukum (Legal Opinion) Pelaksanaan Kerjasama antara BPTJ dengan PT PGI;

f) Berdasarkan rapat internal BPTJ yang dilaksanakan pada tanggal 19 Maret 2024 yang dipimpin oleh Plt. Kepala BPTJ dan dihadiri oleh Sekretaris BPTJ dan para direktur, terkait dengan telah terbitnya Surat Jaksa Agung Muda Perdata dan Tata Usaha Negara, Kejaksaaan Agung RI Nomor R-190/G/Gph.1/02/2024 tanggal 12 Februari 2024 perihal Pendapat Hukum (*Legal Opinion*) tentang Perubahan Perjanjian Kerja Sama antara Badan Pengelola Transportasi Jabodetabek (BPTJ) dengan PT Pancakarya Grahatama Indonesia (PT PGI), dengan hasil pokok rapat adalah sebagai berikut.

f.1) Sesuai arahan Plt. Kepala BPTJ untuk dapat dilakukan amandemen (perubahan kontrak) terhadap Perjanjian Kerja Sama BGS Terminal Baranangsiang, dengan pertimbangan untuk meminimalisir dampak hukum dan mempertimbangkan pelayanan kepada masyarakat di Terminal Barangsiang agar tetap berjalan; dan

f.2) Diminta kepada Direktorat Prasarana agar dijadwalkan pertemuan dengan PT PGI mengenai kelanjutan pelaksanaan PKS tersebut.

2) Lahan Terminal Pondok Cabe, pada tahun 2023 telah masuk program percepatan sertifikasi nasional (Pronas) Kanwil DJKN Banten sehingga pada tahun 2023 posisi lahan/tanah telah bersertifikat Hak Pakai Nomor 00020 tanggal 14 Desember 2023.

Berdasarkan BAST P3D Terminal Penumpang Tipe A Pondok Cabe Nomor 551.22/158/BPKAD/2018 dan BA.46 Tahun 2018, luasan Tanah Terminal Penumpang Tipe A Pondok Cabe sebesar 25.995 m^2 dan sesuai pasal 4 dalam hal terjadinya perbedaan luas tanah antara surat pelepasan hak/dokumen penguasaan dan/atau pemilikan atas tanah dengan dengan hasil ukur Kantor Pertanahan, maka perhitungan luas yang digunakan adalah perhitungan hasil ukur Kantor Pertanahan. Berdasarkan hasil pengukuran peta bidang oleh BPN Kota Tangerang Selatan, terdapat perbedaan luasan Tanah Terminal Penumpang Tipe A Pondok Cabe dari 25.995 m^2 menjadi 23.690 m^2 dan atas pengukuran luasan oleh BPN tersebut, telah dilakukan tindak lanjut perubahan kuantitas luasan tanah terminal pada Sakti Modul Aset.

3) Lahan Terminal Jatijajar berdasarkan hasil pembahasan dengan BPN Kota Depok, sertifikat tanah Terminal Jatijajar dipecah menjadi lima peta bidang, sehingga dilakukan perubahan KIB dari semula satu KIB menjadi lima KIB yang dicatat menjadi Reklasifikasi Masuk pada TA 2022. Dari kelima peta bidang tersebut, lima peta bidang telah dilakukan balik nama Pemerintah RI c.q. Kementerian

Perhubungan namun satu bidang terakhir sebagian masih berproses sertifikatnya (telah diikutsertakan dalam program sertifikasi nasional tahun anggaran 2024). Adapun rincian sebagai berikut:

a) Sertifikat Hak Pakai No. 00013 tanggal 23 September 2022 Terminal Jatijajar NUP 5 seluas 37.810 m^2 senilai Rp24.339.393.490,00.
b) Sertifikat Hak Pakai No. 00011 tanggal 22 Juli 2022 Terminal Jatijajar NUP 6 seluas 2.985 m^2 senilai Rp1.921.531.065,00.
c) Sertifikat Hak Pakai No. 00014 tanggal 23 September 2022 Terminal Jatijajar NUP 7 seluas 44.577 m^2 senilai Rp28.695.507.633,00.
d) Sertifikat Hak Pakai No. 00012 tanggal 22 Juli 2022 Terminal Jatijajar NUP 8 seluas 671 m^2 senilai Rp431.942.159,00;
e) Luas bidang tanah kelima NUP 9 seluas 17.678 m^2 senilai Rp11.379.793.059,00 yang kemudian dipecah menjadi 2 karena sebagian telah memiliki sertifikat dan sebagian lain masih berproses sertifikasi. Rinciannya adalah sebagai berikut.
   (1) Sertifikat Hak Pakai No. 00020 tanggal 21 Desember 2023 Terminal Jatijajar NUP 9 seluas 7.702 m^2 senilai Rp4.957.979.757,00;
   (2) Sedangkan sebagian bidang tanah yang belum selesai proses pensertifikatan yaitu Tanah Terminal Jatijajar (menjadi NUP 10) seluas 9.976 m^2 senilai Rp6.421.813.302,00 akan diikutsertakan dalam program sertifikasi nasional Tahun Anggaran 2024.

5. Perjanjian Konsesi Penyelenggaraan Perkeretaapian Umum Kereta Api Cepat Jakarta-Bandung

Dalam rangka Penyelenggaraan Perkeretaapian Umum Kereta Api Cepat Jakarta-Bandung, Kementerian Perhubungan melaksanakan perjanjian konsesi dengan PT Kereta Cepat Indonesia China (KCIC) No. HK.201/1/21 Phb 2016 pada tanggal 16 Maret 2016 serta amandemen dan pernyataan kembali perjanjian konsesi dengan PT Kereta Cepat Indonesia China (KCIC) No. PJ 22 Tahun 2017; 10100/HK.02/2017.

Adapun ruang lingkup perjanjian konsesi meliputi Penyelenggaraan Prasarana Perkeretaapian, Sarana Perkeretaapian dan Fasilitas Penunjang Kereta Api Cepat meliputi pembangunan, pengoperasian, perawatan dan pengusahaan, serah terima Prasarana Perkeretaapian Kereta Api Cepat di akhir masa Konsesi, serta pengaturan penerbitan perizinan terkait pelaksanaan penyelenggaraan prasarana dan sarana perkeretaapian Kereta Cepat dengan nilai total konsesi sebesar USD 5.998.000.000,00 selama 80 tahun sejak tanggal izin operasi prasarana/sarana perkeretaapian. Pendanaan dilakukan melalui penerbitan obligasi, pinjaman konsorsium, dan pendanaan lain yang memungkinkan. Penugasan diberikan kepada BUMN PT Pilar Sinergi BUMN Indonesia, yang merupakan konsorsium 4 BUMN yaitu PT Wijaya Karya (Persero) Tbk, PT Kereta Api Indonesia (Persero), PT Jasa Marga (Persero) Tbk, dan PT Perkebunan Nusantara VII. Penyerahan Prasarana Perkeretaapian oleh KCIC kepada Kemenhub di akhir masa konsesi akan

dilakukan dalam kondisi laik operasi dan tidak berada dalam penjaminan kepada pihak ketiga paling lambat pada tanggal penyerahan.

Adapun progres perizinan penyelenggaraan KCIC yang menjadi bagian tanggung jawab Kementerian Perhubungan adalah sebagai berikut.

a. Keputusan Menteri Perhubungan Nomor KP 25 Tahun 2016 tentang Penetapan Trase Jalur KA Cepat Antara Jakarta dan Bandung Lintas Halim-Tegalluar;
b. Keputusan Menteri Perhubungan Nomor KP 32 Tahun 2016 tentang Penetapan PT KCIC sebagai Badan Usaha Penyelenggara Prasarana Kereta Api Cepat antara Jakarta dan Bandung;
c. Amandemen dan Pernyataan Kembali Perjanjian Konsesi/Perjanjian Kerjasama antara Kemenhub dengan PT KCIC Nomor: PJ 22 Tahun 2017; Nomor 10100/HK.02/2017 sebagai bagian dari perjanjian penyelenggaraan prasarana;
d. Keputusan Menteri Perhubungan Nomor KP 160 Tahun 2016 tentang Pemberian Izin Usaha Penyelenggaraan Prasarana PT KCIC;
e. Keputusan Dirjen Perkeretaapian Nomor: HK.601/SK.05/DJKA/3/16 tentang Pemberian Izin Pembangunan Prasarana PT KCIC;
f. Izin Usaha Penyelenggaraan Sarana Perkeretaapian Umum yang efektif diterbitkan oleh Lembaga OSS pada 31 Desember 2019;
g. Keputusan Menteri Perhubungan Nomor KM 114 Tahun 2023 tentang Izin Operasi Sarana Perkeretaapian Umum PT Kereta Api Cepat Indonesia-China; dan
h. Keputusan Menteri Perhubungan Nomor KM 119 Tahun 2023 Tentang Pemberian Izin Operasi Prasarana Perkeretaapian Umum Kepada PT Kereta Cepat Indonesia China.
   Saat ini penyelenggaraan Perkeretaapian Umum Kereta Api Cepat Jakarta-Bandung sudah dalam tahap operasional layanan sejak ditandatanganinya Berita Acara Tanggal Operasi
   Nomor : HK.201/1/1/DJKA/2023 dan 0704/BA-KSP/HPL/KCIC/10.2023 tanggal 17 Oktober 2023.

6. Konsesi Pada Ditjen Perhubungan Udara

Berdasarkan UU Nomor 1 Tahun 2009 tentang Penerbangan, dalam pelayanan jasa kebandaraudaraan oleh Badan Usaha Bandar Udara (BUBU) diselenggarakan berdasarkan konsesi dan/atau bentuk lainnya yang diberikan oleh Menteri Perhubungan dan dituangkan dalam perjanjian. Peraturan Menteri Perhubungan Nomor PM 81 Tahun 2021 mengatur bahwa BUBU dalam mengusahakan jasa kebandarudaraan pada bandar udara secara komersial dituangkan dalam perjanjian konsesi. Atas implementasi perjanjian konsesi dan/atau kerja sama bentuk lainnya tersebut, Negara memperoleh penerimaan negara dari pembagian pendapatan BUBU dalam pengusahaan jasa kebandarudaraan. BUBU yang mengelola bandar udara secara komersial adalah PT AP I dan PT AP II. Ruang lingkup konsesi jasa kebandarudaraan meliputi pelayanan jasa pesawat udara, penumpang, barang, dan pos yang terdiri atas penyediaan dan/atau pengembangan.

a. Fasilitas untuk kegiatan pelayanan pendaratan, lepas landas, manuver, parkir, dan penyimpanan pesawat udara;

b. Fasilitas terminal untuk pelayanan angkutan penumpang, kargo, dan pos;
c. Fasilitas elektronika, listrik, air, dan instalasi limbah buangan; dan
d. Lahan untuk bangunan, lapangan, dan industri serta gedung atau bangunan yang berhubungan dengan kelancaran angkutan udara.

Perjanjian konsesi yang telah diselenggarakan pada Direktorat Jenderal Perhubungan Udara adalah sebagai berikut.

Tabel F.3 Perjanjian Konsesi Ditjen Perhubungan Udara

(dalam Rupiah)

NO	MITRA PERJANJIAN KONSESI	NO & TGL PERJANJIAN KONSESI	JANGKA WAKTU PERJANJIAN KONSESI	OPSI PENYERAHAN ASET PADA AKHIR MASA KONSESI (ADA/TIDAK)	STATUS ASET YG DIGUNAKAN UNTUK KONSESI (MISAL: TELAH DI PMN KAN, TERCATAT SBG ASET MITRA, DSB)
1.	PT Angkasa Pura I (Persero)	Nomor HK.201.2/8/DRJU. KUM-2015 SP.333/HK.06.03/ 2015/DU tanggal 15 Desember 2015	2 Tahun (2016 dan 2017)	Tidak	Sebagian besar telah di-PMN-kan kepada Mitra Konsesi dan tercatat sebagai aset mitra.
2.	PT Angkasa Pura II (Persero)	Nomor HK.202.2/6/DRJU. KUM-2015 PJJ.04.04/00.02/ 12/2015/0025 tanggal 15 Desember 2015	2 tahun (2016 dan 2017)	Tidak	Sebagian besar telah di PMN kan kepada Mitra Konsesi dan tercatat sebagai aset mitra, namun masih ada yang dalam proses PMN sebesar Rp881.022.753.453,34.

Kronologis proses penyelesaian pembayaran piutang konsesi atas pengusahaan bandar udara oleh PT AP I dan PT AP II sebagai tindak lanjut temuan Badan Pemeriksa Keuangan (BPK RI), sebagai berikut.

Tabel F.4 Proses Penagihan dan Pembayaran Konsesi Ditjen Perhubungan Udara – PT Angkasa Pura I (Persero)

(dalam Rupiah)

No	Tanggal	Uraian	Keterangan
Perjanjian Konsesi PT Angkasa Pura I (Persero)			
1	15 Desember 2015	Perjanjian konsesi Ditjen Perhubungan Udara dengan PT AP I (Persero) tentang Pelayanan Jasa Kebandarudaraan Nomor: HK.201.2/8/DRJU.KUM-2015; SP.333/HK.06.03/2015/DU dengan nilai konsesi sebesar 2,5% dari pendapatan pelayanan jasa kebandarudaraan pertahun.	Perjanjian konsesi Tahun 2016 dan 2017 (berlaku 2 Tahun)
Penagihan dan Pembayaran Konsesi Tahun 2016			
1	28 Juni 2018	Surat Direktur Bandar Udara Nomor 2200/DBU/VI/2018 kepada PT Angkasa Pura I (Persero)	Surat Tagihan pertama Nilai Tagihan: Rp91.505.657.175,00
2	13 Agustus 2018	Surat Direktur Bandar Udara Nomor 2669/DBU/VIII/2018 kepada PT Angkasa Pura I (Persero)	Surat Tagihan kedua Nilai Tagihan: Rp93.335.770.319,00
3	3 Oktober 2018	Surat Direktur Bandar Udara Nomor 3616/DBU/X/2018 kepada direktur PT Angkasa Pura I (Persero)	Surat Tagihan ketiga Nilai Tagihan: Rp95.202.485.725,00
4	2 November 2018	Surat Direktur Bandar Udara Nomor 4096/DBU/XI/2018 kepada PT Angkasa Pura I	Surat Tagihan keempat Nilai Tagihan: Rp99.048.666.148,00
5	11 Desember 2018	Surat Direktur Bandar Udara Nomor 4623/DBU/XII/2018 kepada direktur PT Angkasa Pura I (Persero)	Surat Tagihan kelima Nilai Tagihan: Rp101.029.639.471,00

No	Tanggal	Uraian	Keterangan
6	26 Agustus 2019	Surat direktur Bandar Udara Nomor: KU.102/0234/DBU/VIII/2019 kepada Direktur Utama PT AP I (Persero)	Surat Tagihan keenam Nilai Tagihan Rp116.051.298.868,00
7	4 November 2019	Pembayaran Tagihan Pokok Konsesi sebesar Rp91.505.657.175 dengan kode billing simponi 820191030566909	Pembayaran oleh PTAP I (Persero) sebesar Rp91.505.657.175,00
8	29 November 2019	Surat Direktur Bandar Udara Nomor: KU.201/0016/DBU-2019 kepada Direktur Utama PT Angkasa Pura I	Tagihan Denda Konsesi atas Pelayanan Jasa Kebandarudaraan sebesar Rp32.281.887.786,00
9	9 Januari 2020	Surat Direktur Bandar Udara Nomor: KU.102/1/22/DBU-2020 kepada Direktur Utama PT Angkasa Pura I	Tagihan Denda Konsesi atas Pelayanan Jasa Kebandarudaraan sebesar Rp32.927.525.542,00
10	10 Februari 2020	Surat Direktur Bandar Udara Nomor: KU.102/4/17/DBU-2020 kepada Direktur Utama PT Angkasa Pura I	Tagihan Denda Konsesi atas Pelayanan Jasa Kebandarudaraan sebesar Rp33.586.076.053,00
11	13 Mei 2022	Surat Direktur Bandar Udara Nomor: KU.102/5/6/DBU-2022 kepada Direktur Utama PT Angkasa Pura I	Tagihan Denda Konsesi atas Pelayanan Jasa Kebandarudaraan sebesar Rp33.586.076.053,00
12	1 Juli 2022	Pembayaran Tagihan Denda Konsesi sebesar Rp33.586.076.053 dengan kode billing Simponi 820220701660267	Pembayaran oleh PT AP I (Persero) sebesar Rp33.586.076.053 (NTPN C958C6U8EC2FPL3B)
Penagihan dan Pembayaran Konsesi Tahun 2017			
1	4 Maret 2020	Surat Direktur Bandar Udara Nomor: KU.102/5/7/DBU-2020 kepada Direktur Utama PT AP I (Persero)	Surat Tagihan Pertama Konsesi Tahun 2017 sebesar Rp113.146.392.500,-
2	13 Mei 2022	Surat Direktur Bandar Udara Nomor: KU.102/5/6/DBU-2022 kepada Direktur Utama PT Angkasa Pura I	Tagihan Pokok Konsesi atas Pelayanan Jasa Kebandarudaraan sebesar Rp110.708.669.455,-
3	1 Juli 2022	Pembayaran Tagihan Pokok Konsesi sebesar Rp110.708.669.455 dengan kode billing Simponi 820220701630889	Pembayaran oleh PTAP I (Persero) sebesar Rp110.708.669.455,- (NTPN 6BAB88N3E178IOD9)
4	1 Juli 2022	Pembayaran Tagihan Denda Konsesi sebesar Rp2.214.173.389 dengan kode billing Simponi 820220701660745	Pembayaran oleh PT AP I (Persero) sebesar Rp2.214.173.389,-(NTPN B305155DEMTMVLI9).
Atas konsesi PT Angkasa Pura I (Persero) Tahun 2017, Pokok konsesi belum dibayar sebesar ***Rp2.437.723.045,00***			

Tabel F.5 Proses Penagihan dan Pembayaran Konsesi Ditjen Perhubungan Udara – PT Angkasa Pura II (Persero)

(dalam Rupiah)

No	Tanggal	Uraian	Keterangan
Perjanjian Konsesi PT Angkasa Pura II (Persero)			
1	15 Desember 2015	Perjanjian konsesi Ditjen Perhubungan Udara dengan PT AP II (Persero) tentang Pelayanan Jasa Kebandarudaraan Nomor: HK.201.2/6/DRJU.KUM-2015; PJJ.04.04/00.02/12/2015/0025 dengan nilai konsesi sebesar 2,5% dari pendapatan pelayanan jasa kebandarudaraan pertahun.	Perjanjian konsesi Tahun 2016 dan 2017 (berlaku 2 Tahun)
Penagihan dan Pembayaran Konsesi Tahun 2016			
1	28 Juni 2018	Surat Direktur Bandar Udara Nomor 2201/DBU/VI/2018 kepada PT Angkasa Pura II (Persero)	Surat Tagihan pertama Nilai Tagihan: Rp102.578.055.679,00
2	13 Agustus 2018	Surat Direktur Bandar Udara Nomor 2668/DBU/VIII/2018 kepada PT Angkasa Pura II (Persero)	Surat Tagihan kedua Nilai Tagihan: Rp104.629.616.793,00
3	3 Oktober 2018	Surat Direktur Bandar Udara Nomor 3615/DBU/X/2018 kepada direktur PT Angkasa Pura II (Persero)	Surat Tagihan ketiga Nilai Tagihan: Rp106.722.209.129,00
4	2 November 2018	Surat Direktur Bandar Udara Nomor 4095/DBU/XI/2018 kepada PT Angkasa Pura II	Surat Tagihan keempat Nilai Tagihan: Rp111.033.786.377,00
5	11 Desember 2018	Surat Direktur Bandar Udara Nomor 4624/DBU/XII/2018 kepada direktur PT Angkasa Pura II (Persero)	Surat Tagihan kelima Nilai Tagihan: Rp113.254.462.105
6	22 Februari 2019	Pembayaran pokok konsesi sebesar Rp10.000.000.000,- dengan kode billing 820190221161330, NTB: 00000019097 dan NTPN: 1D2A17QN8NG1KIUO.	Pembayaran oleh PT AP. II (Persero) sebesar Rp10.000.000.000,00
7	26 Agustus 2019	Surat Direktur Bandar Udara Nomor : KU.102/0235/DBU/VIII/2019 kepada Direktur Utama PT AP II (Persero)	Surat Tagihan keenam Nilai Tagihan Rp119.002.952.555,00
8	29 November 2019	Surat Direktur Bandar Udara Nomor : KU.201/0015/DBU-2019 kepada Direktur Utama PT AP II (Persero)	Surat Tagihan ke tujuh Nilai Tagihan Rp128.812.622.980,00
9	9 Januari 2020	Surat Direktur Bandar Udara Nomor : KU.102/1/23/DBU-2020 kepada Direktur Utama PT AP II (Persero)	Surat Tagihan ke delapan Nilai Tagihan Rp131.145.076.556,00
10	3 Februari 2020	Surat Direktur Bandar Udara Nomor : KU.102/4/5/DBU-2020 kepada Direktur Utama PT AP II (Persero)	Surat Tagihan Denda Konsesi sebesar Rp41.189.922.408,00
11	4 Februari 2020	Pembayaran Tagihan Pokok Konsesi sebesar Rp92.578.055.679 dengan kode billing simponi 820200203831795	Pembayaran oleh PT AP I (Persero) sebesar Rp92.578.055.679,00
12	13 Mei 2022	Surat Direktur Bandar Udara Nomor: KU.102/5/7/DBU-2022 kepada Direktur Utama PT Angkasa Pura II	Tagihan Denda Konsesi atas Pelayanan Jasa Kebandarudaraan sebesar Rp41.189.922.408,00
13	19 Mei 2022	Pembayaran Tagihan Denda Konsesi sebesar Rp41.189.922.408,- dengan kode billing simponi 820220513664962	Pembayaran oleh PT AP II (Persero) sebesar Rp41.189.922.408,00 (NTPN 0736A2G4V70UFFU2)
Penagihan dan Pembayaran Konsesi Tahun 2017			
1	4 Maret 2020	Surat Direktur Bandar Udara Nomor : KU.102/5/18/DBU-2020 kepada Direktur Utama PT AP II (Persero)	Surat Tagihan Pertama Konsesi Tahun 2017 sebesar Rp125.465.381.625,00
2	13 Mei 2022	Surat Direktur Bandar Udara Nomor: KU.102/5/7/DBU-2022 kepada Direktur Utama PT Angkasa Pura II	Tagihan Pokok Konsesi atas Pelayanan Jasa Kebandarudaraan sebesar Rp128.897.856.719,00
3	19 Mei 2022	Pembayaran Tagihan Pokok Konsesi sebesar Rp128.897.856.719,- dengan kode billing simponi 820220513664962	Pembayaran oleh PT AP II (Persero) sebesar Rp128.897.856.719,00 (NTPN 0736A2G4V70UFFU2)

Adapun Kronologis Proses Penyusunan Perjanjian Konsesi Sebagai Tindak Lanjut Temuan BPK adalah sebagai berikut.

Tabel F.6 Kronologis Proses Penyusunan Perjanjian Konsesi Sebagai Tindak Lanjut Temuan BPK

(dalam Rupiah)

NO	TANGGAL	URAIAN	KETERANGAN	TINDAK LANJUT
1	17-19 Mei 2017	Rapat penyamaan persepsi tentang perjanjian konsesi dan rekonsiliasi pendapatan konsesi	Rapat di Gumilang Regency Hotel - Bandung mengundang PT Angkasa Pura I dan PT Angkasa Pura II	- Disepakati addendum dalan pernjajian konsesi yang berisi uraian pelayanan jasa kebandarudaraan yang dikarenakan konsesi; - Pengenaan konsesi fokus pada perjanjian yang ada; - Akan diselenggarakan rapat oleh Ditjen Perhubungan Udara dengan mengundang Kementerian BUMN dan Kementerian KEuangan untuk membahasa perjanjian dan pembayaran konsesi
2	5 Juni 2017 dan 9 Juni 2017	Rekonsiliasi pendapatan konsesi	Ruang rapat Amahai Gd. Karya LT. 24 Kemenhub	Disepakati Berita Acara Rekonsiliasi PNBP dari Konsesi Jasa Kebandarudaraan tahun 2016 untuk PT Angkasa Pura I sebesar Rp91.505.657.175 dan untuk PT Angkasa Pura II sebesar Rp102.736.489.349
3	22 Juni 2017	Pembahasan konsep Perjanjian Konsesi Kegiatan Pengusahaan Bandar Udara	Menindaklanjuti pertemuan di Bandung para pihak bersepakat untuk membuat perjanjian konsesi baru dengan penyempurnaan pada dasar hukum dan menyepakati hal-hal yang menjadi temuan BPK	Ditandatanganinya Berita Acara Pembahasan yang menyepakati disusunnya Perjanjian Konsesi Baru
4	10 Juli 2017	Pembahasan konsep Perjanjian Konsesi	Sebagian besar isi konsep Perjanjian Konsesi disepakati para pihak. Hal yang belum disepakati adalah jangka waktu perjanjian konsesi dan dimulainya perhitungan pembayaran konsesi oleh pihak kedua	Direktorat Bandar Udara mengajukan konsep perjanjian konsesi baru kepada Sesditjen Perhubungan Udara
5	27 Juli 2017	Pengajuan konsep Perjanjian Konsesi Baru hasil rapat tanggal 10 Juli 2017	Nota Dinas Direktur Bandar Udara perihal Pengajuan Konsesi kepada Sesditjen Perhubungan Udara tembusan kepada Kepala Bagian Hukum Nomor: 2939/DBU/ND/VII/2017	Kepala Bagian Hukum mengirimkan Nota Dinas kepada Direktorat Bandar Udara dan Bagian Keuangan Setditjen Perhubungan Udara perihal Masukan terhadap konsep Perjanjian Konsesi Baru melalui Nota Dinas Nomor: 829/KUM/ND/VII/2017 tanggal 24 Agustus 2017
6	21 Agustus 2017	Surat Direktur Bandar Udara kepada Dirut PT Angkasa Pura I dan PT Angkasa Pura II untuk segera menandatangani dan mengembalikan Berita Acara Rekonsiliasi	Surat Direktur Bandar Udara Nomor: 3286/DBU/VIII/2017 tanggal 21 Agustus 2017 perihal Perjanjian Konsesi Jasa Kebandarudaraan pada PT Angkasa Pura I dan Nomor: 3287/DBU/VIII/2017 tanggal 21 Agustus 2017 perihal Perjanjian Konsesi Jasa Kebandarudaraan pada PT Angkasa Pura II	Telah dibalas oleh PT Angkasa Pura II melalui Surat Direktur Utama Nomor: 04.04/00.02/09/2017/0337 tanggal 15 September 2017
7	24 Agustus 2017	Nota Dinas Kepala Bagian Hukum kepada Direktur Bandar Udara perihal Permintaan Justifikasi	Nota Dinas Kepala Bagian Hukum Nomor: 829/KUM/ND/VIII/2017 tanggal 24 Agustus 2017	Permintaan Justifikasi dari PT Angkasa Pura I dan PT Angkasa Pura II terhadap pasal yang belum disepakati dalam konsep perjanjian baru.

NO	TANGGAL	URAIAN	KETERANGAN	TINDAK LANJUT
8	5 September 2017	Surat Ditjen Hubud kepada Direktur Utama PT Angkasa Pura I dan PT Angkasa Pura II perihal Permintaan Justifikasi terhadap pasal yang belum disepakati dalam konsep Perjanjian Konsesi Baru sebagai Tindak Lanjut Nota Dinas Kepala Bagian Hukum	Surat Direktur Jenderal Perhubungan Udara Nomor: AU.109/1/19/DRJU.DBU.2017 tanggal 5 September 2017	Telah dibalas oleh PT Angkasa Pura II melalui Surat Direktur Utama Nomor: 04.04/00.02/09/2017/0336 tanggal 15 September 2017
9	15 September 2017	Direktur Utama PT Angkasa Pura II mengirimkan surat tanggapan untuk 2 (dua) surat dari Direktur Jenderal Perhubungan Udara dan Direktur Bandar Udara. Direktur Utama PT Angkasa Pura II menyampaikan bahwa Berita Acara Rekonsiliasi PNBP periode 2016 akan diproses setelah perjanjian konsesi ditandatangani, serta menyampaikan justifikasi untuk masalah jangka waktu konsesi serta mulainya perhitungan perjanjian konsesi	Surat Direktur Utama PT Angkasa Pura II Nomor 04.04/00.02/09/2017/0336 tanggal 15 September 2017, dan Surat Direktur Utama PT Angkasa Pura II Nomor 04.04/00.02/09/2017/0337 tanggal 15 September 2017	Direktorat Bandar Udara menindaklanjuti surat dari Direktur Utama PT Angkasa Pura II dengan meneruskan proses penyusunan konsep perjanjian konsesi sampai dengan ditandatangani untuk kemudian akan menyusun kembali Berita Acara Rekonsiliasi berdasarkan perjanjian konsesi baru Proses penyusunan konsesi baru saat ini masih menunggu surat tanggapan justifikasi dari PT Angkasa Pura I sebagai salah satu pihak dalam perjanjian untuk kemudian diteruskan kepada Kepala Bagian Hukum sebagai masukan untuk pengambilan keputusan tentang jangka waktu perjanjian dan mulai berlakunya penghitungan perjanjian konsesi
10	27 Oktober 2017	Surat Direktur Bandar Udara atas nama Direktur Jenderal Perhubungan Udara kepada Direktur Utama PT Angkasa Pura I perihal Tindak Lanjut Perjanjian Konsesi	Surat Direktur Bandar Udara Nomor: AU.109/1/22/DJPU-DBU-2017 tanggal 27 Oktober 2017	Surat kedua permintaan justifikasi terhadap pasal yang belum disepakati dalam konsep perjanjian baru sebagai tindak lanjut Nota Dinas Kepala Bagian Hukum sesuai surat Direktur Jenderal Perhubungan Udara Nomot: AU.109/1/19/DRJU.DBU.2017 tanggal 5 September 2017
11	16 November 2017	Surat Direktur Utama PT Angkasa Pura I kepada Direktur Jenderal Perhubungan Udara perihal Tindak Lanjut Perjanjian Konsesi	Surat Direktur Utama PT Angkasa Pura I Nomor: AP.1.6486/KB.02/2017/DU-B tanggal 16 November 2017	PT Angkasa Pura I menyampaikan jusitifikasi masukan perihal jangka waktu dan mulai berlakunya konsesi yaitu selama 30 tahun dan dievaluasi setiap 5 tahun, serta terhitung sejak 1 Januari 2016
12	8 Desember 2017	Nota Dinas Direktur Bandar Udara kepada Kepala Bagian Hukum perihal Penyampaian Justifikasi sebagai Tindak Lanjut Perjanjian Konsesi Kegiatan Pengusahaan Bandar Udara	Nota Dinas Direktur Bandar Udara Nomor: 4691/DBU/ND/XII/2017 tanggal 8 Desember 2017	Penyampaian justifikasi oleh PT Angkasa Pura I sesuai surat Direktur Utama PT Angkasa Pura I Nomor: AP.1.6486/KB.02/2017/DU-B tanggal 16 November 2017, sebagai tindak lanjut dari Nota Dinas Kepala Bagian Hukum Nomor: 829/KUM/ND/VIII/2017 tanggal 24 Agustus 2017
13	16 Januari 2018	Nota Dinas Kepala Bagian Hukum perihal Penyampaian Perjanjian Konsesi	Nota Dinas Kepala Bagian Hukum Nomor: 44/KUM/ND/I/2018 tanggal 16 Januari 2017	Penyampaian konsep perjanjian konsesi baru yang telah ditandatangani oleh Direktur Jenderal Perhubungan Udara untuk kemudian ditandatangani oleh Direktur Utama PT Angkasa Pura I dan PT Angkasa Pura II

Tindak Lanjut Penyelesaian Konsesi

Direktorat Jenderal Perhubungan Udara telah melaksanakan rapat pembahasan sesuai surat undangan Nomor: 40/DBU/UR/II/2019 tanggal 21 Februari 2019, dengan hasil sebagai berikut.

a. Aset BUMN yang dihasilkan pada masa konsesi adalah aset perusahaan;
b. Konsesi merupakan pengalihan hak pengelolaan bandar udara diatas aset negara yang telah dipisahkan, aset yang dapat dikembalikan ke negara apabila skema kerjasama penyelenggaraan bandar udara dengan mekanisme KSP sementara pada konsesi yang dikembalikan ke Negara adalah hak pengelolaan bandar udaranya;
c. BUMN dapat dikenakan pembayaran konsesi, denda keterlambatan tetap harus dibayarkan dan pembayaran dapat dilakukan dalam beberapa tahap.

Rapat Pembahasan Perhitungan Biaya Konsesi Pelayanan Jasa Kebandarudaraan oleh Biro LPPBMN sesuai surat undangan Nomor: KU.102/9/19 PHB 2020 tanggal 9 Maret 2020, dengan hasil sebagai berikut.

a. Perhitungan besaran konsesi Pelayanan Jasa Kebandarudaraan setelah Tahun 2017 yang dikelola oleh PT AP I dan PT AP II dilakukan setelah disepakatinya perjanjian konsesi antara Ditjen Perhubungan Udara dengan PT AP I dan PT AP II;
b. Kemenhub akan menyampaikan surat balasan kepada KPK RI atas surat Pimpinan KPK Nomor: B/10119/KDP.00/01-16/11/2019 tanggal 26 Nopember 2019 perihal penyelesaian piutang pelayanan jasa bandara;
c. Ditjen Perhubungan Udara dan Biro Keuangan akan melakukan rekonsiliasi tagihan biaya dan potensi tagihan konsesi;
d. Akan dilakukan pembahasan lebih lanjut terkait dengan naskah perjanjian konsesi tahun 2018 dan 2019.

Pada tanggal 24 Mei 2021, telah diundangkan PM 33 Tahun 2021 tentang Kegiatan Pengusahaan di Bandar Udara yang menghapus PM 193 Tahun 2015. Pasal 7 ayat (2) PM ini menyebutkan Badan Hukum pemenang proses seleksi melalui skema kerjasama pemanfaatan BMN/D dapat menyelenggarakan bandar udara dan dituangkan dalam perjanjian konsesi.

Berdasarkan pembahasan-pembahasan lebih lanjut ditemukenali bahwa kekayaan negara yang dipisahkan melalui PMN sudah bukan merupakan aset negara lagi melainkan sepenuhnya aset BUMN, apabila hal tersebut sudah dapat dipastikan maka dalam hal ini PT AP I (Persero) dan PT AP II (Persero) tetap harus membuat perjanjian konsesi dan dapat ditagihkan pembayaran konsesi. Saat ini Direktorat Bandar Udara sedang menunggu keputusan akhir terkait bunyi perubahan dari Pasal 7 ayat (2) PM 33 Tahun 2021 tersebut.

***Progress* Upaya Penagihan PNBP Konsesi Kebandarudaraan**

Upaya penagihan konsesi jasa pelayanan kebandarudaraan sesuai dengan Laporan Hasil Pemeriksaan (LHP) atas Kepatuhan terhadap Ketentuan Peraturan Perundang-undangan Kemehub oleh Badan Pemeriksa Keuangan (BPK) RI Tahun 2018, minimal sebesar Rp626.119.159.629,56:

a. Kekurangan penerimaan denda Pendapatan konsesi tahun 2016 minimal sebesar Rp68.459.219.715,38. Perkembangan penagihan di tahun 2020 sebagai berikut:

   1) Telah dilakukan penagihan denda konsesi kepada PT AP I sesuai Surat Direktur Bandar Udara Nomor: KU.102/4/17/DBU-2020 tanggal 10 Pebruari 2020 kepada Direktur Utama PT Angkasa Pura I tanggal 10 Pebruari 2020 perihal Tagihan Denda Konsesi atas Pelayanan Jasa Kebandarudaraan sebesar Rp33.586.076.053,00. Atas denda ini telah dilakukan pelunasan pada tahun 2022.

   2) Telah dilakukan penagihan denda konsesi kepada PT AP II sesuai Surat Direktur Bandar Udara Nomor: KU.102/4/5/DBU-2020 kepada Direktur Utama PT AP II (Persero) perihal Surat Tagihan Denda Konsesi sebesar Rp41.189.922.408,00. Atas denda ini telah dilakukan pelunasan pada tahun 2022.

b. Kekurangan penerimaan atas konsesi tahun 2017 sebesar Rp238.611.774.125,00 dan denda atas Pendapatan konsesi tahun 2017 minimal sebesar Rp40.959.949.446,18.

   1) Telah dilakukan penagihan konsesi Tahun 2017 sesuai Surat Direktur Bandar Udara Nomor: KU.102/5/7/DBU-2020 kepada Direktur Utama PT AP I (Persero) tanggal 4 Maret 2020 perihal Surat Tagihan Pertama Konsesi Tahun 2017 sebesar Rp113.146.392.500,00.

   2) Telah dilakukan penagihan konsesi Tahun 2017 sesuai Surat Direktur Bandar Udara Nomor: KU.102/5/18/DBU-2020 kepada Direktur Utama PT AP II (Persero) tanggal 4 Maret 2020 perihal Surat Tagihan Pertama Konsesi Tahun 2017 sebesar Rp125.465.381.625,00.

   Perkembangan pembayaran di tahun 2022 sebagai berikut:

   1) Pada PT Angkasa Pura I

      Terdapat selisih penghitungan pendapatan konsesi sebesar Rp2.437.723.045,00 antara PT Angkasa Pura I dengan penghitungan BPK RI sesuai LHP BPK RI atas LK Kemenhub Tahun 2020, dengan penjelasan sebagai berikut :

      a) Telah dilakukan penagihan konsesi Tahun 2017 sesuai Surat Direktur Bandar Udara Nomor: KU.102/5/7/DBU-2020 kepada Direktur Utama PT AP I (Persero) tanggal 4 Maret 2020 perihal Surat Tagihan Pertama Konsesi Tahun 2017 sebesar Rp113.146.392.500,00 sesuai dengan LHP BPK RI atas LK Kemenhub Tahun 2020.

      b) Atas Surat tersebut, PT AP I (Persero) mengajukan permohonan koreksi nilai tagihan melalui Surat Direksi PT Angkasa Pura I Nomor

AP.1.1637/KB.08/2021/DK-B Tanggal 18 Maret 2021 Perihal Permohonan Koreksi atas Pendapatan Pelayanan Jasa Kebandarudaraan PT Angkasa Pura I (Persero) Periode Tahun 2017, berdasarkan hasil audit Kantor Akuntan Publik Djoko, Sidik & Indra. Besaran konsesi yang harus dibayarkan sesuai hasil audit KAP adalah sebeasr Rp110.708.669.455,00.

c) Berdasarkan surat dari PT Angkasa Pura I (Persero) tersebut, dilaksanakan verifikasi laporan keuangan PT Angkasa Pura I (Persero) oleh Kementerian Perhubungan, yang dihadiri oleh perwakilan PT Angkasa Pura I (Persero), sesuai dengan Berita Acara Verifikasi Laporan Keuangan per tanggal 2 September 2021 dengan nilai hasil verifikasi besaran konsesi yang harus dibayarkan sebesar Rp110.708.669.455,00. Dari berita acara tersebut, Direktur Bandar Udara menyampaikan kepada APIP Kementerian Perhubungan melalui Surat Nomor KU.102/13/18/DBU-2021, perihal Tindak Lanjut Perbedaan Terhadap Besaran Pendapatan Antara LHP BPK RI dengan Laporan Keuangan *Audited* PT Angkasa Pura I (Persero), untuk memperoleh arahan dalam rangka penerbitan tagihan. Direktorat Jenderal Perhubungan Udara menyampaikan kepada APIP Kementerian Perhubungan melalui Surat Nomor KU.501/1/3/DJPU/BAGKEU-2023, perihal Permohonan Reviu terhadap nilai konsesi PT Angkasa Pura I (Persero), untuk melakukan reviu besaran nilai konsesi yang telah dibayarkan oleh PT Angkasa Pura I sesuai dengan besaran nilai konsesi yang seharusnya ditagihkan berdasarkan Laporan *Audited* PT Angkasa Pura I.

d) Secara paralel menunggu arahan dari Inspektorat Jenderal, Ditjen Perhubungan Udara melakukan tagihan sesuai dengan hasil audit KAP dan hasil Verifikasi Laporan Keuangan PT Angkasa Pura I (Persero), sebesar Rp110.708.669.455,00 dan denda konsesi sebesar Rp33.586.076.053,00. Atas surat tagihan tersebut telah dibayarkan PT Angkasa Pura I sebesar Rp144.294.745.508,00 pada tanggal 1 Juli 2022 sesuai NTPN 6BAB88N3E178IOD9, sehingga masih terdapat selisih sebesar Rp2.437.723.045,00 (Rp113.146.392.500,00 - Rp110.708.669.455,00). Selisih tersebut dicatatkan sebagai Piutang PNBP pada Satker Direktorat Bandar Udara, Direktorat Jenderal Perhubungan Udara.

e) Direktorat Jenderal Perhubungan Udara menyampaikan kepada APIP Kementerian Perhubungan melalui Surat Nomor KU.501/1/3/DJPU/BAGKEU-2023, perihal Permohonan Reviu terhadap nilai konsesi PT Angkasa Pura I (Persero), untuk melakukan reviu besaran nilai konsesi yang telah dibayarkan oleh PT Angkasa Pura I sesuai dengan besaran nilai konsesi yang seharusnya ditagihkan berdasarkan Laporan *Audited* PT Angkasa Pura I.

2) Pada PT Angkasa Pura II

Atas penagihan konsesi Tahun 2017 sesuai surat Direktur Bandar Udara Nomor: KU.102/5/18/DBU-2020 yang belum di bayar, telah dilakukan penagihan kembali

sesuai surat Direktur Bandar Udara nomor KU.102/5/7/DBU-2022 tanggal 13 Mei 2022 perihal tagihan pokok konsesi sebesar Rp128.897.856.719,00 dan denda konsesi sebesar Rp41.189.922.408,00. Atas surat tagihan tersebut telah dibayarkan PT Angkasa Pura II sebesar Rp170.087.779.127,00 tanggal 19 Mei 2022 sesuai NTPN 0736A2G4V70UFFU2.

Berdasarkan hasil penelusuran atas dokumen penerimaan negara (PNBP) konsesi jasa kebandarudaraan oleh BPK pada Pemeriksaan atas Laporan Keuangan Tahun 2022, Direktorat Bandar Udara belum sepenuhnya memperhitungkan denda keterlambatan pembayaran pokok konsesi Tahun 2017. Hasil perhitungan ulang diperoleh nilai denda keterlambatan atas pokok Piutang Tahun 2017 pada PT Angkasa Pura I dan PT Angkasa Pura II dengan nilai total sebesar Rp112.319.478.191,00 dengan perincian Rp52.096.095.011,00 untuk denda keterlambatan PT Angkasa Pura I dan Rp60.223.383.180,00 untuk denda keterlambatan PT Angkasa Pura II. Denda PT Angkasa Pura II telah dilunasi pada tanggal 8 Januari 2024 dengan NTPN D4BBB8N3EJ9DB7H9 sebesar Rp60.223.383.180,00, sedangkan denda PT Angkasa Pura I telah dilunasi pada tanggal 4 Maret 2024 dengan NTPN A7A2C0NA049SVKEJ sebesar Rp52.096.095.011,00.

c. Potensi Kekurangan Penerimaan Atas Pendapatan Konsesi Tahun 2018 minimal sebesar Rp278.088.216.343,00.

Hasil Pemeriksaaan BPK RI Atas Laporan Keuangan Kementerian Perhubungan Tahun 2018 menyatakan bahwa terdapat kekurangan penerimaan atas pendapatan Konsesi untuk tahun 2018 sebesar minimal Rp278.088.216.343,00. Atas temuan tersebut, proses penagihan konsesi Tahun 2018 bisa dilakukan apabila perjanjian konsesi telah ditandatangani bersama. Proses penandatanganan perjanjian konsesi jasa kebandarudaraan Tahun 2018 dan 2019 akan dilakukan setelah dilakukan perubahan Peraturan Menteri Perhubungan Nomor 56 Tahun 2015 tentang Pengusahaan Bandar Udara dan Peraturan Menteri Perhubungan Nomor 193 Tahun 2015 tentang Konsesi dan Kerjasama Bentuk Lainnya. Saat ini proses perubahan PM tersebut sedang dievaluasi oleh Biro Hukum Kementerian Perhubungan.

Saat ini sedang dilakukan pembahasan revisi PM 56 Tahun 2015, PM 187 Tahun 2015, dan PM 193 Tahun 2015. Setalah proses revisi selesai, maka proses penandatangan perjanjian konsesi tahun 2018 dapat dilakukan.

7. KPBU KSOP Patimban

a. Dasar hukum pelaksanaan Skema KPBU KSOP Patimban adalah

1) Peraturan Presiden Nomor 38 Tahun 2015 Tentang Kerjasama Pemerintah dengan Badan Usaha Dalam Penyediaan Infratruktur;
2) Peraturan Lembaga Kebijakan Pengadaan Barang/Jasa Pemerintah Nomor 29 Tahun 2018 Tentang Tata Cara Pengadaan Badan Usaha Pelaksana Penyediaan

Insfrastruktur Melalui Kerjasama Pemerintah Dengan Badan Usaha Atas Prakarsa Menteri/Kepala Lembaga/Kepala Daerah;

3) Keputusan Menteri Perhubungan Nomor KM 174 Tahun 2020 Tentang Pendelegasian Kewenangan Menteri Perhubungan Selaku Penanggung Jawab Proyek Kerjasama (PJPK) Dalam Pelaksanaan Kerjasama Pemerintah Dengan Badan usaha (KPBU) Pelabuhan Patimban Provinsi Jawa Barat Kepada Direktur Jenderal Perhubungan Laut;
4) Perjanjian Kerjasama Pemerintah dengan Badan Usaha Pelabuhan Patimban Provinsi Jawa Barat Antara Kementerian Perhubungan Sebagai Penanggung Jawab Proyek Kerjasama (PJPK) dengan PT Pelabuhan Patimban Internasional sebagai Badan Usaha Pelabuhan Nomor HK.201/1/16/DJPL/2021 dan Nomor 001/PKS/PPI-MOT/III/2021 tanggal 17 Maret 2021;
5) Akta Perjanjian Pemanfaatan Barang Milik Negara Melalui Kerjasama Penyedia Infrastruktur Proyek Kerjasama Pemerintah dengan Badan Usaha Pelabuhan Patimban Provinsi Jawa Barat antara Kementerian Perhubungan dengan PT Pelabuhan Patimban Internasional Nomor 4 Tanggal 16 Desember 2021;
6) Berita Acara Serah Terima Aset Berupa Tanah dan/atau Bangunan Pada Pelabuhan Patimban Provinsi Jawa Barat Yang Diserahkan Dalam Rangka Pemanfaatan Barang Milik Negara (BMN) Dengan Skema Kerjasama Penyedia Infrastruktur (KSPI) Kepada PT Pelabuhan Patimban Internasional Nomor HK.201/1/XII/KSOP-PMB/2021, Nomor004/PKS/PPI-MOT/XII/2021 Tanggal 16 Desember 2021.

b. Jangka Waktu periode kerjasama adalah sebagai berikut.

1) Konsesi diberikan untuk jangka waktu 40 (empat puluh) tahun terhitung sejak tanggal efektif (periode kerjasama) dimana BUP diberikan hak dan kewenangan serta kewajiban untuk melaksanakan proyek sesuai dengan ketentuan perjanjian;
2) Periode kerjaama dapat diperpanjang apabila terjadi suatu peristiwa perpanjangan periode kerjasama yang diatur berdasarkan ketentuan perjanjian. Dalam waktu selamabat-lambatnya 30 (tiga puluh) hari setelah PJPK memperoleh persetujuan Menteri Keuangan atas pemanfaatan Barang Milik Negara, para pihak akan menandatangani suatu addendum atas perjanjian ini untuk menyatakan perpanjangan yang dimaksud;
3) Dalam hal konsensi diperpanjang oleh PJPK melampaui jangka waktu yang diberikan dalam ketentuan diatas, periode kerjasama harus mencakup jangka waktu perpanjangan konsesi tersebut; dan
4) Dalam hal terjadi pengakhiran lebih awal perjanjian oleh salah satu pihak sesuai dengan ketentuan dalam perjanjian ini, periode kerjasama berarti dan terbatas pada jangka waktu dimulai dari tanggal efektif dan berakhir pada tanggal pengakhiran lebih awal tersebut.

c. Area Kerja Sama dan Aset PJPK adalah sebagai berikut.

1) Penyerahan area kerjasama tahap I-1 dan aset PJPK tahap I-1 berupa fasilitas infrastruktur untuk terminal petikemas dengan kapasitas 250.000 TEUs dan

terminal kendaraan dengan kapasitas mencapai 218.000 CBU dilakukan pada target tanggal penyerahan aset PJPK tahap I-1;

2) Penyerahan area kerjasama tahap I-2-1 dan aset PJPK tahap I-2-1 berupa fasilitas infrastruktur untuk terminal peti kemas dengan kapasitas 1.575.000 TEUs dan terminal kendaraan dengan kapasitas mencapai 600.000 CBU serta penyelesaian pekerjaan *minimum draft* -14 LWS dan *minimum quay* 840m, paling lambat dilakukan pada target tanggal penyerahan aset PJPK tahap I-2-1; dan
3) Penyerahan area kerjasama tahap I-2-2 dan aset PJPK tahap I-2-2 berupa fasilitas infrastruktur untuk terminal peti kemas dengan kapasitas minimum 3.750.000 TEUs paling lambat dilakukan pada target tanggal penyerahan aset PJPK tahap I-2-2.

d. Nilai Konsesi atas KPBU

Nilai konsesi berdasarkan Perjanjian Kerjasama Pemerintah dengan Badan Usaha Pelabuhan Patimban Provinsi Jawa Barat Antara Kementerian Perhubungan Sebagai Penanggung Jawab Proyek Kerjasama (PJPK) dengan PT Pelabuhan Patimban Internasional sebagai Badan Usaha Pelabuhan Nomor HK.201/1/16/DJPL/2021 dan Nomor 001/PKS/PPI-MOT/III/2021 tanggal 17 Maret 2021 yang tertuang dalam perjanjian tersebut ada dua konsesi yaitu:

1) Konsesi tetap sebesar Rp121.000.000.000,- per tahun terhadap area kerja sama tahap I-1;
2) Konsesi variabel sebesar 2,5% dari pendapatan kotor setiap bulan dengan mekanisme pembayaran per triwulan paling lambat tanggal 15 bulan berikutnya setelah dilakukan pencocokan dan penelitian terhadap jasa kepelabuhanan.

Aset Konsesi Jasa Partisipasi Pemerintah Pada Perjanjian KPBU KSOP Patimban dengan PT Pelabuhan Patimban International (PPI) Tahun 2023 belum dilakukan reklasifikasi BMN ke Aset Konsesi Jasa Partisipasi Pemerintah dikarenakan pada perjanjian KPBU tersebut belum terdapat *Financial Closing.*

8. Penyelesaian Tagihan Pemerintah terkait *Track Access Charge* (TAC)

Penyelesaian tagihan TAC tahun 2023 sampai saat ini adalah sebagai berikut.

1) Atas tagihan TAC PT KAI Persero periode Triwulan I - IV Tahun 2023 dengan nilai total sebesar Rp2.788.426.016.989,02 (nilai pokok PNBP sebesar Rp2.574.893.147.255,00 dan sanksi administrasi sebesar Rp213.532.869.734,02), saat ini PT KAI telah mengajukan keringanan PNBP TAC dalam bentuk pengurangan kepada Menteri Perhubungan melalui Surat Direktur Utama PT Kereta Api Indonesia Nomor KF.203/IV/7/KA-2024, dengan rincian:
   a) Pengurangan Pokok PNBP terutang sebesar Rp2.173.422.157.549,12, sehingga PT KAI dapat melakukan pembayaran TAC sebesar Rp401.470.989.705,88, dan
   b) Pengurangan denda keterlambatan PNBP terutang sebesar Rp205.503.449.939,90 sehingga PT KAI dapat melakukan pembayaran denda keterlambatan pembayaran TAC sebesar Rp8.029.419.794,12

Atas permohonan keringanan tersebut, BPKP telah menerbitkan Laporan Kegiatan Pendampingan Nomor PE.12.03/LHP-65/D103/2/2024 tanggal 6 Mei 2024 atas Tindak Lanjut Permohonan Keringanan PNBP TAC PT KAI (Persero) Tahun 2023, yang dalam simpulannya menyatakan bahwa operasi penugasan KCJB, LRT, dan KA Bandara Soekarno Hatta kepada PT KAI mengalami kerugian. Selain kerugian operasi pada ketiga penugasan tersebut, PT KAI menerima kewajiban untuk pembayaran pokok pinjaman dan bunga atas pinjaman pembangunan KCJB, LRT Jabodetabek, dan KA Bandara Soekarno Hatta. Pembayaran pokok pinjaman dan bunga tersebut berlaku efektif setelah KCJB, LRT Jabodebek, serta KA Bandara Soekarno Hatta beroperasi sampai dengan selesainya masa pinjaman. Sehingga berdasarkan pertimbangan tersebut dalam rangka memperkuat kemampuan keuangan PT KAI, dapat dipertimbangkan untuk mengabulkan permohonan keringanan PNBP TAC PT KAI Tahun 2023 sesuai dengan peraturan yang berlaku.

Saat ini pengajuan keringanan sedang dalam proses internal di Kementerian Perhubungan sebelum disampaikan ke Menteri Keuangan.

2) Atas tagihan TAC PT KCI periode Triwulan I - IV Tahun 2023 dengan nilai total sebesar Rp257.147.224.479,94 (nilai pokok PNBP sebesar Rp241.846.018.287,00 dan sanksi administrasi sebesar Rp15.301.206.192,94), PT KCI telah melaksanakan pembayaran pokok PNBP sebesar Rp241.846.018.287,00, terbagi ke dalam dua kali pembayaran yaitu pembayaran pokok PNBP Triwulan IV Tahun 2023 pada tanggal 7 Maret 2024 sebesar Rp63.393.900.402,00 (NTPN F788D2G4VPCGV9EA), dan pembayaran pokok PNBP TW I s.d. III pada tanggal 15 Maret 2024 sebesar Rp178.452.117.885,00 (NTPN C74F82G4VPESDA2P). Sedangkan untuk denda/sanksi administrasinya, PT KCI telah mengajukan permohonan keringanan berupa pembebasan sanksi administrasi melalui Surat Direktur PT KCI Nomor 42/CV.200/CU/KCI/III/2024 tanggal 15 Maret 2024, dan saat ini sedang dalam proses internal di Kementerian Perhubungan sebelum disampaikan ke Menteri Keuangan.

3) Atas tagihan TAC PT Railink periode Triwulan I - IV Tahun 2023 dengan nilai total sebesar Rp5.968.853.790,86 (nilai pokok PNBP sebesar Rp5.538.717.351,00 dan sanksi administrasi sebesar Rp430.136.439,86), PT Railink telah menyetujui keseluruhan nominal tagihan yang meliputi pokok dan denda/sanksi administrasi, dan saat ini PT Railink telah mengajukan keringanan berupa pengangsuran pokok dan sanksi administrasi melalui surat Direktur PT Railink Nomor RL/DIR/413/IV/2024 tanggal 3 April 2024. Sebagai tindak lanjut atas permohonan tersebut, Direktur Lalu Lintas dan Angkutan Kereta Api telah memohon pertimbangan kepada Inspektorat Jenderal atas permohonan keringanan PNBP TAC tahun 2023 PT Railink berupa pengangsuran melalui Surat Nomor KU.102/6/19/K2/DJKA/2024 tanggal 5 April 2024, dan posisi saat ini adalah dalam proses pertimbangan oleh Inspektorat Jenderal.

9. Biaya Bunga Pasca Tanggal Operasi Penyelenggaraan Kereta Api Ringan (*Light Rail Transit*) Jabodebek

Terdapat *pending matters* terkait biaya bunga setelah tanggal operasi komersial (TOK) penyelenggaraan kereta api ringan Jabodebek (LRT Jabodebek). Berdasarkan hasil perhitungan atas nilai biaya bunga pasca tanggal operasi sampai dengan 31 Desember 2023, terdapat biaya bunga sebesar Rp317.623.530.046,00 yang belum disepakati metode pembiayaannya.

Terdapat dua opsi metode pembiayaan atas bunga yang timbul pasca tanggal operasi komersial (TOK), pemilihan metode pembiayaan akan berdampak terhadap siapa pihak yang akan menanggung kewajiban pembayaran atas bunga tersebut, sebagai berikut:

a. Biaya bunga dikapitalisasi sebagai *Interest During Construction* (IDC), sehinga dikapitalisasi ke aset konsesi penyelenggaraan kereta api ringan (*light rail transit*) Jabodebek. Hal tersebut berdampak pada pembebanan biaya bunga sebagai aset konsesi hak pengoperasiaan aset prasarana pada neraca PT KAI, dan pembiayaan atas bunga tersebut akan sama dengan skema pembiayaan selama proses konstruksi, yaitu melalui pinjaman dan/atau ekuitas (PMN).

b. Biaya bunga tidak dikapitalisasi sebagai *Interest During Construction* (IDC) dan dibiayakan sebagai biaya bunga dan masuk kedalam komponen beban operasional. Hal tersebut berdampak pada pembebanan biaya bunga sebagai beban operasional pada laporan laba/rugi PT KAI, dan pembiayaan atas bunga tersebut akan mengikuti skema sebagaimana diatur dalam Peraturan Menteri Keuangan (PMK) Nomor 97/PMK.02/2022 tentang Tata Cara Penyediaan, Pencairan, dan Pertanggungjawaban Subsidi Penyelenggaraan Kereta Api Ringan (*Light Rail Transit*) Terintegrasi di Wilayah Jakarta, Bogor, Depok, dan Bekasi, dimana biaya bunga akan masuk ke dalam beban operasional yang penggantiannya akan melalui skema subsidi *Public Service Obligation* (PSO).

   Atas penerapan kedua metode tersebut, keduanya akan berdampak pada Laporan Keuangan Kementerian Perhubungan dari sisi pencatatan nilai aset konsesi jasa partisipasi mitra pada Ditjen Perkeretaapian. Jika biaya bunga tersebut dikapitalisasi sebagai IDC, maka Kementerian Perhubungan juga harus memperlakukan biaya bunga tersebut sebagai IDC dan dicatat/dikapitalisasi ke aset konsesi jasa. Sedangkan jika biaya bunga tersebut tidak dikapitalisasi sebagai IDC, maka biaya bunga tersebut tidak dicatat/dikapitalisasi ke aset konsesi jasa.

10. Perubahan Organisasi dan Tata Kerja Balai Pengelola Transportasi Darat

Dalam rangka meningkatkan kinerja pelaksanaan tugas dan fungsi Balai Pengelola Transportasi Darat, telah dilakukan penataan organisasi dan tata kerja serta pembentukan 8 (delapan) Balai Pengelola Transportasi Darat baru sesuai dengan Peraturan Menteri Perhubungan Nomor PM 6 Tahun 2023 tentang Organisasi dan Tata Kerja Balai Pengelola Transportasi Darat. Rincian perubahan organisasi sebagaimana dimaksud terlampir dalam **Lampiran F.7.**

11. Kewajiban kontijensi terkait kemungkinan harus dibayarkannya IMO kepada PT KAI di masa depan

a. Dasar hukum pembayaran Biaya Biaya Pengoperasian dan Perawatan Prasarana Perkeretaapian Milik Negara atau *Infrastructure, Maintenance and Operation* (IMO) adalah sebagai berikut.

1) Peraturan Presiden Nomor 53 Tahun 2012 tentang Kewajiban Pelayanan Publik dan Subsidi Angkutan Perintis Bidang Perkeretaapian, Biaya Penggunaan Prasarana Perkeretaapian Milik Negara, Serta Perawatan dan Pengoperasian Prasarana Perkeretaapian Milik Negara sebagaimana telah diubah beberapa kali terakhir dengan Peraturan Presiden Nomor 33 Tahun 2024;

2) Peraturan Menteri Perhubungan Nomor PM 59 Tahun 2023 tentang Pedoman Perhitungan Biaya Perawatan dan Pengoperasian Prasarana Perkeretaapian Milik Negara;

3) Keputusan Menteri Perhubungan Nomor KM 15 Tahun 2023 tentang Penugasan Kepada PT Kereta Api Indonesia (Persero) Untuk Melaksanakan Perawatan dan Pengoperasian Prasarana Perkeretaapian Milik Negara Tahun Anggaran 2023;

b. Tindak Lanjut pembayaran IMO 2023 adalah sebagai berikut.

1) PT Kereta Api Indonesia (PT KAI) telah menyampaikan surat kepada Direktur Prasarana Perkeretaapian tanggal 26 Februari 2024 perihal Permohonan Pembayaran Selisih Kurang Biaya Pengoperasian dan Perawatan Prasarana Perkeretaapian Milik Negara (IMO) Tahun 2023, dimana nilai tagihannya adalah sebesar RpRp3.294.304.355.589,00 (termasuk PPN);

2) Saat ini sedang berproses dilakukan verifikasi data dukung penyusunan Analisa Harga Satuan meliputi Standar Operasional Prosedur dan Sertifikat Personil oleh Tim Verifikasi dari DJKA. Selanjutnya atas hasil verifikasi tersebut PT KAI melakukan Pemenuhan dan Pembahasan Bersama Kelengkapan Data Dukung;

3) Setelah pemenuhan data dukung dari PT KAI, ditargetkan di minggu ke-IV bulan Mei 2024 Tim Verifikasi DJKA akan menyampaikan data dukung Backlog IMO TA 2023 kepada BPKP.

c. Berkenaan kewajiban kontijensi IMO di masa yg angka datang, bahwa dalam rangka penyelesaian tagihan atas biaya IMO yg melebihi kontrak, terdapat prosedur penyelesaian yg mengakibatkan adanya unsur ketidakpastian jumlah dan waktu pembayaran, sesuai dengan pengaturan pada Pasal 22A Peraturan Presiden Nomor 53 Tahun 2012 tentang Kewajiban Pelayanan Publik dan Subsidi Angkutan Perintis Bidang Perkeretaapian, Biaya Penggunaan Prasarana Perkeretaapian Milik Negara, Serta Perawatan dan Pengoperasian Prasarana Perkeretaapian Milik Negara sebagaimana diubah terakhir dengan Peraturan Presiden Nomor 33 Tahun 2024 tentang Perubahan Ketiga atas Peraturan Presiden Nomor 53 Tahun 2012 tentang Kewajiban Pelayanan Publik dan Subsidi Angkutan Perintis Bidang Perkeretaapian, Biaya Penggunaan Prasarana Perkeretaapian Milik Negara, Serta Perawatan dan Pengoperasian Prasarana Perkeretaapian Milik Negara, adalah sebagai berikut.

1) Dalam hal realisasi biaya perawatan atas penugasan melibihi nilai kontrak dengan Badan Usaha Penyelenggara Prasarana Perkeretaapian atau dengan BUMN yang memperoleh penugasan Pemerintah dan biaya pengoperasian atas penugasan melebihi nilai kontrak, BUMN yang memperoleh penugasan Pemerintah dapat mengajukan usulan kekurangan pembayaran kepada Menteri Perhubungan;
2) Menteri Perhubungan melakukan evaluasi atas usulan kekurangan pembayaran sebagaimana dimaksud;
3) Berdasarkan hasil evaluasi tersebut, Menteri Perhubungan menyampaikan permintaan reviu kepada kepala badan yang menyelenggarakan urusan pemerintahan di bidang pengawasan keuangan negara/daerah dan pembangunan nasional;
4) Dalam hal hasil reviu badan yang menyelenggarakan urusan pemerintah di bidang pengawasan keuangan negara/daerah dan pembangunan nasional menyatakan terdapat kekurangan pembayaran atas penugasan Pemerintah, Menteri melakukan koordinasi dengan Menteri Keuangan dan Menteri BUMN untuk menyepakati tindak lanjut penyelesaian kekurangan pembayaran;
5) Berdasarkan kesepakatan sebagaiman dimaksud, Menteri Perhubungan mengusulkan penyelesaian kekurangan pembayaran tersebut kepada Menteri Keuangan sesuai dengan ketentuan peraturan perundang-undangan;
6) Berdasarkan usulan penyelesaian kekurangan pembayaran tersebut, Menteri Keuangan melakukan penyelesaian kekurangan pembayaran sesuai dengan ketentuan peraturan perundang-undangan.

12. Identifikasi dan Eliminasi Transaksi Resiprokal pada Laporan Keuangan

Transaksi resiprokal adalah transaksi antar entitas akuntansi yang berada dalam cakupan entitas pelaporan yang menyusun laporan keuangan konsolidasian pada lingkup pemerintah pusat. Transaksi resiprokal melibatkan satker pemberi dan penerima kerja baik dalam satu K/L maupun lintas K/L.

Sesuai dengan Surat Direktur Jenderal Perbendaharaan Kementerian Keuangan Nomor S-31/PB/PB.6/2023 tanggal 29 Desember 2023 hal Pedoman Penyusunan dan Penyampaian Laporan Keuangan Kementerian Negara/Lembaga Tahun 2023 (*Unaudited*), bahwa K/L agar mengidentifikasi transaksi resiprokal secara lengkap dalam rangka penyusunan LKKL maupun LKPP. Selain itu, dalam surat Direktur Jenderal Perbendaharaan Kementerian Keuangan Nomor S-5/PB/PB.6/2024 tanggal 16 Januari 2024 hal Penyampaian Petunjuk Tenis Akuntansi 19: Identifikasi dan Eliminasi Transaksi Resiprokal pada Laporan Keuangan Kementerian/Lembaga (K/L) dan Laporan Keuangan Pemerintah Pusat (LKPP), bahwa berdasarkan Laporan Hasil Pemeriksaan atas Laporan Keuangan Pemerintah Pusat Tahun 2022 disebutkan bahwa kebijakan akuntansi eliminasi akun-akun timbal balik belum diatur secara lengkap. Dalam temuannya, BPK memberikan rekomendasi agar Sistem SAKTI disempurnakan untuk mendukung identifikasi transaksi resiprokal (khususnya pada Satker non BLU) dalam satu K/L maupun antar K/L dalam rangka eliminasi di tingkat LKKL maupun LKPP.

Berdasarkan hasil identifikasi transaksi resiprokal pada satker-satker di Kementerian Perhubungan sampai dengan 31 Desember 2023, ditemukenali terdapat 545 pasang data Transaksi Resiprokal antar satker-satker di lingkungan Kementerian Perhubungan senilai Rp75.431.882.893,00 serta 218 pasang data transaksi resiprokal antara satker Kementerian Perhubungan dengan Kantor/Satker K/L Lain di luar Kementerian Perhubungan senilai Rp24.690.634.297,00. Perincian Transaksi Resiprokal antar Satker pada Kementerian Perhubungan tersaji pada **Lampiran F.8.** Atas Transaksi Resiprokal yang teridentifikasi telah dilakukan Eliminasi pada tingkat UAPA Kementerian Perhubungan pada Periode 13 sesuai dengan Memo Jurnal Penyesuaian Nomor 001/JRN.ADJ/555022/2023 tanggal 31 Desember 2023. Sedangkan Perincian Transaksi Resiprokal antar K/L tersaji di **Lampiran F.9**.

13.Penjelasan *To Do List* pada MONSAKTI

Sesuai dengan hasil rekonsiliasi eksternal masih ditemukenali permasalahan yang muncul pada menu monitoring *To Do List* pada Aplikasi MONSAKTI diantaranya terdapat 132 baris data Ketidaksesuaian Akun Vs Kode Barang Persediaan pada 19 satker, dan 631 baris data Ketidaksesuaian Akun Vs Kode Barang Aset Tetap/ATB pada 132 satker. Perincian atas permasalahan akun belanja vs kode barang sebagaimana dimaksud terlampir dalam **Lampiran F.10**. Permasalahan ini terjadi disebabkan karena akun realisasi atau belanja atas aset dan persediaan yang dipilih pada saat melakukan *input* BAST pada Modul Komitmen aplikasi SAKTI tidak sesuai dengan pencatatan atau pemilihan kode atau jenis BMN pada modul Aset Tetap dan/atau aplikasi Persediaan. Permasalahan ketidaksesuaian akun vs kode barang tersebut tidak dapat hilang dari daftar monitoring pada MONSAKTI setelah dilakukan perekaman BAST dan sudah terbit SP2D, sehingga satker tetap melakukan pendetilan pada kode barang yang salah untuk selanjutnya dilakukan reklasifikasi pada kode barang yang seharusnya menggunakan mekanisme Koreksi Nilai/Jumlah/Pencatatan Atau Reklas Keluar/Reklas Masuk.

Adapun perbedaan Rekonsiliasi Internal pada MONSAKTI sesuai dengan menu rekonsiliasi internal masih ditemukenali perbedaan antara neraca dengan subledger (aset, persediaan, dan piutang) pada 21 satker dan 22 baris data ketidaksesuaian piutang pada akun 115212 (Piutang Lainnya), 115421 (Bagian Lancar Tagihan Tuntutan Ganti Rugi), dan 152111 (Piutang Tagihan Tuntutan Perbendaharaan/Tuntutan Ganti Rugi). Perincian atas permasalahan neraca vs subledger sebagaimana dimaksud terlampir dalam **Lampiran F.11**. Permasalahan ini disebabkan karena terdapat pencatatan Piutang Lainnya/Bagian Lancar Tagihan Tuntutan Ganti Rugi/ Piutang Tagihan Tuntutan Perbendaharaan/Tuntutan Ganti Rugi di Neraca yang berasal dari penginputan manual dari Modul GLP.

14.Penjelasan Ikhtisar PHLN

Berdasarkan surat Ketua BPK nomor 152/S/I/11/2018 tanggal 22 November 2018 hal Penyelarasan dan Pengungkapan Pinjaman dan Hibah Luar Negeri, ditegaskan bahwa Laporan Keuangan Pinjaman dan Hibah Luar Negeri (LK PHLN) merupakan bagian yang

tidak terpisahkan dari Laporan Keuangan Kementerian Negara/Lembaga (LKKL) dan Laporan Keuangan Pemerintah Pusat (LKPP), sehingga perlu dilakukan penyelarasan penyusunan LK PHLN dengan LKKL dan LKPP. Di samping itu dalam rangka pengungkapan yang lebih memadai maka Kementerian Negara/lembaga yang memiliki transaksi PHLN menyusun ikhtisar LK PHLN yang meliputi informasi nama PHLN, realisasi pendapatan, belanja, aset, dan kewajiban sebagai bagian yang tidak terpisahkan dari LKKL tahun 2023. Pada tahun 2023, terdapat 6 kegiatan pada Kementerian Perhubungan yang didanai dari Pinjaman Luar Negeri, dengan rincian sebagai berikut.

a) ADB Loan 3792-INO : *Emergency Assistance for Rehabilitation and* Reconstruction (EARR), dalam rangka rekonstruksi dan rehabilitasi Pelabuhan Pantoloan, Wani dan Donggala, serta Bandar Udara Sis Al Jufri Palu, dengan Direktorat Jenderal Perhubungan Laut selaku *Executing Agency*
b) IBRD Loan IBRD9340-ID : *Indonesian Mass Transit Project* (MASTRAN) dalam rangka penyediaan Bus Rapid Transit di Medan dan Bandung
c) JICA Loan IP569 : *Engineering Services Jakarta Mass Rapid Transit East West Line Project Phase I*, dalam rangka Penyiapan dokumen teknis persetujuan trase MRT *East West Line* Tahap 1 (±56 km), dimulai dari Balaraja - Kalideres - Cempaka Baru - Ujung Menteng - Cikarang sepanjang ±87,7 km, penyiapan dokumen *Basic Design,* hasil *basic engineering design Mass Rapid Transit Jakarta*, *East West* Line Tahap-1 dimulai dari Kalideres - Cempaka Baru sepanjang ±20,1 km, dan Membantu Pokja dalam penyiapan dokumen lelang pekerjaan konstruksi, dengan Direktorat Jenderal Perkeretaapian selaku *Executing Agency*
d) JICA *Loan Patimban Port Development Project* terdiri dari 2 phase yaitu terdiri dari Phase 1 (ID Loan IP-577 dengan nomor register 1AVH2LAA) dan Phase 2 (ID Loan IP-583 dengan nomor register 1YSFCJAA). Pelaksanaan *Patimban Port Development Project* dalam rangka mengatasi kelebihan kapasitas pelabuhan yang ada untuk menangani permintaan kargo yang meningkat, dan kemacetan lalu lintas yang berlebihan di dalam wilayah metropolitan dengan membangun pelabuhan komersial dan jalan akses di wilayah Subang, dengan Direktorat Jenderal Perhubungan Laut sebagai *Executing Agency.*
e) JICA *Loan* IP-563: Jabodebek *Railway Capacity Enhancement Project* Phase I, dalam rangka mengurangi kemacetan lalu lintas yang serius di wilayah Jabodetabek melalui peningkatan kapasitas KA Jabodeabek, dengan Direktorat Jenderal Perkeretaapian sebagai Executing Agency.
f) ECDF Korea Loan INA.24 : D*evelopment and Improvement of Indonesian Aids to Navigation Project*, dalam rangka peningkatan layanan navigasi, dengan Direktorat Jenderal Perhubungan Laut sebagai *Excecuting Agency*.

Ikhtisar LK PHLN yang meliputi informasi nama PHLN, belanja, aset, dan kewajiban terlampir pada **Lampiran F.12.**

G. PENUTUP CATATAN ATAS LAPORAN KEUANGAN

Penutup Catatan atas Laporan Keuangan

Demikianlah Laporan Keuangan Kementerian Perhubungan Tahun 2023 (*Audited*) yang disusun dalam rangka pemenuhan amanat Undang-Undang Nomor 17 Tahun 2003 tentang Keuangan Negara dan Undang-Undang Nomor 28 Tahun 2022 tentang Anggaran Pendapatan dan Belanja Negara Tahun Anggaran 2023.

Jakarta, **13** Mei 2024
Menteri Perhubungan

Budi Karya Sumadi

KEMENTERIAN PERHUBUNGAN

LAMPIRAN - LAMPIRAN

Lampiran A.1.

RINCIAN PELAKSANAAN PROGRAM PRIORITAS NASIONAL III-MENINGKATKAN SUMBER DAYA MANUSIA BERKUALITAS DAN BERDAYA SAING PER SATKER DAN PER CAPAIAN OUTPUT

No	KODE SATKER	NAMA SATKER	URAIAN PROGRAM PRIORITAS	PAGU BELANJA	REALISASI	% REALISASI	SATUAN	TARGET OUTPUT	REALISASI OUTPUT	% CO
1	'051159	AKADEMI PENERBANG INDONESIA BANYUWANGI	Peningkatan Produktivitas dan Daya Saing	25.607.302.000	24.732.351.965	96,58	Orang	72	70	97,22
2	'051159	AKADEMI PENERBANG INDONESIA BANYUWANGI	Peningkatan Produktivitas dan Daya Saing	13.001.205.000	10.650.406.085	81,92	Orang	161	161	100,00
3	'051159	AKADEMI PENERBANG INDONESIA BANYUWANGI	Peningkatan Produktivitas dan Daya Saing	8.994.400.000	8.992.410.524	99,98	Paket	6	6	100,00
4	130470	BALAI PENDIDIKAN DAN PELATIHAN TRANSPORTASI DARAT (BP2TD) MEMPAWAH	Peningkatan Produktivitas dan Daya Saing	10.825.551.000	10.814.415.835	99,90	Paket	3	3	100,00
5	288127	POLITEKNIK PENERBANGAN INDONESIA CURUG	Peningkatan Produktivitas dan Daya Saing	19.230.148.000	19.227.170.687	99,98	Paket	14	14	100,00
6	288127	POLITEKNIK PENERBANGAN INDONESIA CURUG	Peningkatan Produktivitas dan Daya Saing	4.268.486.000	4.267.217.682	99,97	Orang	191	188	98,43
7	288127	POLITEKNIK PENERBANGAN INDONESIA CURUG	Peningkatan Produktivitas dan Daya Saing	64.690.708.000	64.661.183.319	99,95	Orang	858	852	99,30
8	287494	POLITEKNIK ILMU PELAYARAN MAKASSAR	Peningkatan Produktivitas dan Daya Saing	4.081.800.000	4.081.800.000	100,00	Paket	1	1	100,00
9	287494	POLITEKNIK ILMU PELAYARAN MAKASSAR	Peningkatan Produktivitas dan Daya Saing	100.261.440.000	100.248.876.444	99,99	unit	1	1	100,00
10	287494	POLITEKNIK ILMU PELAYARAN MAKASSAR	Peningkatan Produktivitas dan Daya Saing	28.801.864.000	28.783.743.376	99,94	Orang	562	503	89,50
11	287494	POLITEKNIK ILMU PELAYARAN MAKASSAR	Peningkatan Produktivitas dan Daya Saing	35.904.138.000	35.887.213.702	99,95	Orang	1335	2000	149,81
12	287494	POLITEKNIK ILMU PELAYARAN MAKASSAR	Peningkatan Produktivitas dan Daya Saing	8.374.104.000	8.336.237.512	99,55	Orang	583	464	79,59
13	414330	POLITEKNIK ILMU PELAYARAN SEMARANG	Peningkatan Produktivitas dan Daya Saing	5.450.000.000	5.450.000.000	100,00	Paket	2	2	100,00
14	414330	POLITEKNIK ILMU PELAYARAN SEMARANG	Peningkatan Produktivitas dan Daya Saing	41.918.570.000	41.916.508.373	100,00	Orang	420	420	100,00
15	414330	POLITEKNIK ILMU PELAYARAN SEMARANG	Peningkatan Produktivitas dan Daya Saing	4.926.022.000	4.925.321.456	99,99	Orang	1206	1206	100,00
16	414330	POLITEKNIK ILMU PELAYARAN SEMARANG	Peningkatan Produktivitas dan Daya Saing	5.589.832.000	5.585.213.047	99,92	Orang	576	576	100,00
17	414302	SEKOLAH TINGGI ILMU PELAYARAN	Peningkatan Produktivitas dan Daya Saing	10.734.224.000	10.734.169.354	100,00	Orang	936	936	100,00
18	414302	SEKOLAH TINGGI ILMU PELAYARAN	Peningkatan Produktivitas dan Daya Saing	15.433.867.000	15.433.819.822	100,00	Orang	853	853	100,00
19	414302	SEKOLAH TINGGI ILMU PELAYARAN	Peningkatan Produktivitas dan Daya Saing	42.485.869.000	42.424.203.664	99,85	Orang	690	690	100,00
20	414361	POLITEKNIK PELAYARAN BAROMBONG	Peningkatan Produktivitas dan Daya Saing	2.467.260.000	2.459.679.951	99,69	Orang	144	96	66,67
21	414361	POLITEKNIK PELAYARAN BAROMBONG	Peningkatan Produktivitas dan Daya Saing	1.776.334.000	1.771.396.200	99,72	Paket	3	3	100,00
22	414361	POLITEKNIK PELAYARAN BAROMBONG	Peningkatan Produktivitas dan Daya Saing	33.090.238.000	32.845.522.161	99,26	Orang	220	418	190,00
23	414361	POLITEKNIK PELAYARAN BAROMBONG	Peningkatan Produktivitas dan Daya Saing	24.646.931.000	24.520.698.766	99,49	Orang	1347	1310	97,25
24	414355	POLITEKNIK TRANSPORTASI DARAT INDONESIA - STTD	Peningkatan Produktivitas dan Daya Saing	89.703.287.000	89.665.667.943	99,96	Orang	3936	3442	87,45
25	414349	BALAI DIKLAT TRANSPORTASI LAUT	Peningkatan Produktivitas dan Daya Saing	17.000.000.000	17.000.000.000	100,00	Paket	1	1	100,00
26	414298	POLITEKNIK KESELAMATAN TRANSPORTASI JALAN	Peningkatan Produktivitas dan Daya Saing	25.197.395.000	25.192.506.246	99,98	Orang	809	809	100,00
27	414298	POLITEKNIK KESELAMATAN TRANSPORTASI JALAN	Peningkatan Produktivitas dan Daya Saing	3.615.406.000	3.615.406.000	100,00	Orang	267	319	119,48
28	414298	POLITEKNIK KESELAMATAN TRANSPORTASI JALAN	Peningkatan Produktivitas dan Daya Saing	1.618.847.000	1.618.559.985	99,98	Orang	58	58	100,00
29	419171	POLITEKNIK PELAYARAN SULAWESI UTARA	Peningkatan Produktivitas dan Daya Saing	711.703.000	711.031.000	99,91	Orang	101	101	100,00
30	419172	POLITEKNIK PELAYARAN SUMATERA BARAT	Peningkatan Produktivitas dan Daya Saing	35.847.461.000	35.681.115.330	99,54	Paket	3	3	100,00

No	KODE SATKER	NAMA SATKER	URAIAN PROGRAM PRIORITAS	PAGU BELANJA	REALISASI	% REALISASI	SATUAN	TARGET OUTPUT	REALISASI OUTPUT	% CO
31	419172	POLITEKNIK PELAYARAN SUMATERA BARAT	Peningkatan Produktivitas dan Daya Saing	3.235.680.000	3.221.843.606	99,57	Orang	280	280	100,00
32	419172	POLITEKNIK PELAYARAN SUMATERA BARAT	Peningkatan Produktivitas dan Daya Saing	10.058.900.000	9.969.644.978	99,11	Orang	336	333	99,11
33	419172	POLITEKNIK PELAYARAN SUMATERA BARAT	Peningkatan Produktivitas dan Daya Saing	11.157.034.000	11.104.187.513	99,53	Orang	264	264	100,00
34	419171	POLITEKNIK PELAYARAN SULAWESI UTARA	Peningkatan Produktivitas dan Daya Saing	8.097.377.000	8.097.377.000	100,00	Paket	1	1	100,00
35	419171	POLITEKNIK PELAYARAN SULAWESI UTARA	Peningkatan Produktivitas dan Daya Saing	76.038.964.000	76.038.962.405	100,00	unit	1	1	100,00
36	419171	POLITEKNIK PELAYARAN SULAWESI UTARA	Peningkatan Produktivitas dan Daya Saing	9.255.189.000	9.254.749.221	100,00	Orang	192	176	91,67
37	419171	POLITEKNIK PELAYARAN SULAWESI UTARA	Peningkatan Produktivitas dan Daya Saing	8.729.353.000	8.729.349.685	100,00	Orang	339	339	100,00
38	449731	POLITEKNIK PELAYARAN MALAHAYATI	Peningkatan Produktivitas dan Daya Saing	2.891.688.000	2.844.206.733	98,36	Orang	264	264	100,00
39	449730	POLITEKNIK PELAYARAN SORONG	Peningkatan Produktivitas dan Daya Saing	4.200.000.000	4.150.000.000	98,81	Paket	1	1	100,00
40	449730	POLITEKNIK PELAYARAN SORONG	Peningkatan Produktivitas dan Daya Saing	5.664.362.000	5.661.704.435	99,95	Orang	370	370	100,00
41	449730	POLITEKNIK PELAYARAN SORONG	Peningkatan Produktivitas dan Daya Saing	5.666.595.000	5.654.954.517	99,79	Orang	327	327	100,00
42	449730	POLITEKNIK PELAYARAN SORONG	Peningkatan Produktivitas dan Daya Saing	8.363.715.000	8.354.440.923	99,89	Orang	215	215	100,00
43	449731	POLITEKNIK PELAYARAN MALAHAYATI	Peningkatan Produktivitas dan Daya Saing	5.668.000.000	5.671.577.938	100,06	Paket	1	1	100,00
44	449731	POLITEKNIK PELAYARAN MALAHAYATI	Peningkatan Produktivitas dan Daya Saing	14.886.480.000	14.590.409.724	98,01	Orang	188	188	100,00
45	449731	POLITEKNIK PELAYARAN MALAHAYATI	Peningkatan Produktivitas dan Daya Saing	5.436.195.000	5.436.171.638	100,00	Orang	499	503	100,80
46	517988	POLITEKNIK TRANSPORTASI SUNGAI, DANAU DAN PENYEBERANGAN PALEMBANG	Peningkatan Produktivitas dan Daya Saing	12.043.055.000	12.019.080.000	99,80	Paket	1	1	100,00
47	517988	POLITEKNIK TRANSPORTASI SUNGAI, DANAU DAN PENYEBERANGAN PALEMBANG	Peningkatan Produktivitas dan Daya Saing	5.358.212.000	5.358.178.267	100,00	Orang	206	128	62,14
48	517988	POLITEKNIK TRANSPORTASI SUNGAI, DANAU DAN PENYEBERANGAN PALEMBANG	Peningkatan Produktivitas dan Daya Saing	22.076.304.000	22.076.146.027	100,00	Orang	726	571	78,65
49	526200	POLITEKNIK PENERBANGAN PALEMBANG	Peningkatan Produktivitas dan Daya Saing	8.004.554.000	7.991.029.500	99,83	unit	1	1	100,00
50	526200	POLITEKNIK PENERBANGAN PALEMBANG	Peningkatan Produktivitas dan Daya Saing	1.673.939.000	3.345.496.256	199,86	Orang	96	38	39,58
51	526200	POLITEKNIK PENERBANGAN PALEMBANG	Peningkatan Produktivitas dan Daya Saing	11.891.793.000	17.010.297.426	143,04	Orang	360	257	71,39
52	526195	POLITEKNIK PENERBANGAN MEDAN	Peningkatan Produktivitas dan Daya Saing	77.960.000	124.887.070	160,19	Orang	4	4	100,00
53	526195	POLITEKNIK PENERBANGAN MEDAN	Peningkatan Produktivitas dan Daya Saing	11.357.434.000	15.265.687.369	134,41	Orang	288	288	100,00
54	526181	POLITEKNIK PENERBANGAN SURABAYA	Peningkatan Produktivitas dan Daya Saing	21.071.704.000	21.045.021.819	99,87	Orang	475	475	100,00
55	526181	POLITEKNIK PENERBANGAN SURABAYA	Peningkatan Produktivitas dan Daya Saing	2.230.844.000	2.229.214.861	99,93	Orang	73	73	100,00
56	526181	POLITEKNIK PENERBANGAN SURABAYA	Peningkatan Produktivitas dan Daya Saing	6.505.292.000	6.503.233.895	99,97	Orang	203	203	100,00
57	526221	POLITEKNIK PENERBANGAN JAYAPURA	Peningkatan Produktivitas dan Daya Saing	9.060.480.000	9.057.705.171	99,97	Paket	1	1	100,00
58	526221	POLITEKNIK PENERBANGAN JAYAPURA	Peningkatan Produktivitas dan Daya Saing	39.206.103.000	39.204.352.263	100,00	unit	3	3	100,00
59	526221	POLITEKNIK PENERBANGAN JAYAPURA	Peningkatan Produktivitas dan Daya Saing	1.228.005.000	1.223.017.640	99,59	Orang	44	70	159,09
60	526221	POLITEKNIK PENERBANGAN JAYAPURA	Peningkatan Produktivitas dan Daya Saing	11.125.550.000	11.053.685.298	99,35	Orang	240	193	80,42
61	526222	POLITEKNIK PERKERETAAPIAN INDONESIA MADIUN	Peningkatan Produktivitas dan Daya Saing	39.261.241.000	39.255.747.541	99,99	Paket	1	1	100,00
62	526222	POLITEKNIK PERKERETAAPIAN INDONESIA MADIUN	Peningkatan Produktivitas dan Daya Saing	8.056.909.000	8.048.966.549	99,90	Orang	120	120	100,00
63	526222	POLITEKNIK PERKERETAAPIAN INDONESIA MADIUN	Peningkatan Produktivitas dan Daya Saing	7.354.960.000	6.609.507.923	89,86	Orang	192	259	134,90

No	KODE SATKER	NAMA SATKER	URAIAN PROGRAM PRIORITAS	PAGU BELANJA	REALISASI	% REALISASI	SATUAN	TARGET OUTPUT	REALISASI OUTPUT	% CO
64	526222	POLITEKNIK PERKERETAAPIAN INDONESIA MADIUN	Peningkatan Produktivitas dan Daya Saing	12.156.622.000	12.156.606.796	100,00	Orang	504	480	95,24
65	526217	POLITEKNIK PENERBANGAN MAKASSAR	Peningkatan Produktivitas dan Daya Saing	3.862.795.000	3.849.708.000	99,66	Paket	1	1	100,00
66	526217	POLITEKNIK PENERBANGAN MAKASSAR	Peningkatan Produktivitas dan Daya Saing	2.020.071.000	1.985.281.028	98,28	Orang	108	108	100,00
67	526217	POLITEKNIK PENERBANGAN MAKASSAR	Peningkatan Produktivitas dan Daya Saing	14.624.225.000	14.589.476.763	99,76	Orang	335	335	100,00
68	531954	POLITEKNIK PELAYARAN SURABAYA	Peningkatan Produktivitas dan Daya Saing	22.500.000.000	22.496.920.000	99,99	Paket	461	461	100,00
69	531954	POLITEKNIK PELAYARAN SURABAYA	Peningkatan Produktivitas dan Daya Saing	44.155.797.000	44.146.775.909	99,98	Orang	576	576	100,00
70	531954	POLITEKNIK PELAYARAN SURABAYA	Peningkatan Produktivitas dan Daya Saing	15.469.352.000	15.467.419.795	99,99	Orang	815	815	100,00
71	531954	POLITEKNIK PELAYARAN SURABAYA	Peningkatan Produktivitas dan Daya Saing	11.936.433.000	11.927.726.975	99,93	Orang	723	723	100,00
72	649910	POLITEKNIK TRANSPORTASI DARAT BALI	Peningkatan Produktivitas dan Daya Saing	23.320.248.000	23.320.236.505	100,00	Paket	8	8	100,00
73	649910	POLITEKNIK TRANSPORTASI DARAT BALI	Peningkatan Produktivitas dan Daya Saing	55.475.906.000	55.475.887.422	100,00	unit	4	4	100,00
74	649910	POLITEKNIK TRANSPORTASI DARAT BALI	Peningkatan Produktivitas dan Daya Saing	1.656.632.000	1.656.620.754	100,00	Orang	76	76	100,00
75	649910	POLITEKNIK TRANSPORTASI DARAT BALI	Peningkatan Produktivitas dan Daya Saing	16.018.423.000	16.018.307.912	100,00	Orang	400	400	100,00
76	654603	POLITEKNIK PELAYARAN BANTEN	Peningkatan Produktivitas dan Daya Saing	15.438.609.000	15.438.534.314	100,00	Orang	459	459	100,00
77	654603	POLITEKNIK PELAYARAN BANTEN	Peningkatan Produktivitas dan Daya Saing	13.649.629.000	13.649.612.992	100,00	Orang	697	697	100,00
78	654603	POLITEKNIK PELAYARAN BANTEN	Peningkatan Produktivitas dan Daya Saing	7.802.464.000	7.802.370.692	100,00	Orang	270	270	100,00

Lampiran A.2.

RINCIAN PELAKSANAAN PROGRAM PRIORITAS NASIONAL V - MEMPERKUAT INFRASTRUKTUR UNTUK MENDUKUNG PENGEMBANGAN EKONOMI DAN PELAYANAN DASAR PER SATKER DAN PER CAPAIAN OUTPUT

No	KODE SATKER	NAMA SATKER	URAIAN PROGRAM PRIORITAS	PAGU BELANJA	REALISASI	% REALISASI	SATUAN	TARGET OUTPUT	REALISASI OUTPUT	% CO
1	'015413	BADAN PENGELOLA TRANSPORTASI JABODETABEK	Infrastruktur Pelayanan Dasar	1.534.126.000	1.533.991.150	99,99	Paket	3	3	100,00
2	'015413	BADAN PENGELOLA TRANSPORTASI JABODETABEK	Infrastruktur Pelayanan Dasar	5.396.102.000	5.395.192.500	99,98	Paket	3	3	100,00
3	'015413	BADAN PENGELOLA TRANSPORTASI JABODETABEK	Infrastruktur Pelayanan Dasar	1.784.102.000	1.784.030.000	100,00	Paket	1	1	100,00
4	'015413	BADAN PENGELOLA TRANSPORTASI JABODETABEK	Infrastruktur Perkotaan	52.259.233.000	52.221.312.186	99,93	layanan	2	2	100,00
5	'015413	BADAN PENGELOLA TRANSPORTASI JABODETABEK	Infrastruktur Pelayanan Dasar	11.660.000.000	11.659.578.600	100,00	Paket	54	54	100,00
6	'015413	BADAN PENGELOLA TRANSPORTASI JABODETABEK	Infrastruktur Pelayanan Dasar	12.000.000.000	11.994.198.926	99,95	Paket	9	9	100,00
7	'015413	BADAN PENGELOLA TRANSPORTASI JABODETABEK	Infrastruktur Pelayanan Dasar	2.659.833.000	2.659.660.450	99,99	Paket	11	11	100,00
8	'015413	BADAN PENGELOLA TRANSPORTASI JABODETABEK	Infrastruktur Perkotaan	452.000.000	451.982.500	100,00	Paket	1	1	100,00
9	'015413	BADAN PENGELOLA TRANSPORTASI JABODETABEK	Infrastruktur Perkotaan	14.551.741.000	14.551.691.000	100,00	Unit	1	1	100,00
10	'021140	KANTOR KESYAHBANDARAN DAN OTORITAS PELABUHAN PATIMBAN	Infrastruktur Ekonomi	365.050.659.000	362.810.186.595	99,39	unit	1	1	100,00
11	'021140	KANTOR KESYAHBANDARAN DAN OTORITAS PELABUHAN PATIMBAN	Infrastruktur Ekonomi	1.022.603.448.000	1.017.784.374.471	99,53	unit	1	1	100,00
12	'021140	KANTOR KESYAHBANDARAN DAN OTORITAS PELABUHAN PATIMBAN	Infrastruktur Ekonomi	11.529.602.000	11.529.601.587	100,00	unit	1	1	100,00
13	'021140	KANTOR KESYAHBANDARAN DAN OTORITAS PELABUHAN PATIMBAN	Infrastruktur Ekonomi	100.000.000	-	-	unit	1	0	0,00
14	'051159	AKADEMI PENERBANG INDONESIA BANYUWANGI	Infrastruktur Pelayanan Dasar	875.000.000	644.078.746	73,61	Orang	250	300	120,00
15	130470	BALAI PENDIDIKAN DAN PELATIHAN TRANSPORTASI DARAT (BP2TD) MEMPAWAH	Infrastruktur Pelayanan Dasar	6.780.000.000	6.770.515.038	99,86	Orang	2260	2260	100,00
16	288571	KANTOR UPBU RENDANI	Infrastruktur Ekonomi	17.016.652.000	17.005.176.399	99,93	layanan	11	11	100,00
17	288571	KANTOR UPBU RENDANI	Infrastruktur Ekonomi	201.243.545.000	201.012.062.466	99,88	unit	1	1	100,00
18	287782	KANTOR KESYAHBANDARAN DAN OTORITAS PELABUHAN B I A K	Infrastruktur Ekonomi	9.130.895.000	9.130.894.780	100,00	layanan	1	1	100,00
19	288600	KANTOR UPBU WAMENA	Infrastruktur Ekonomi	16.876.341.000	16.867.445.860	99,95	layanan	13	13	100,00
20	288600	KANTOR UPBU WAMENA	Infrastruktur Ekonomi	4.888.840.000	4.788.703.145	97,95	layanan	1200	1200	100,00
21	288600	KANTOR UPBU WAMENA	Infrastruktur Ekonomi	7.000.000.000	6.908.936.960	98,70	unit	1	1	100,00
22	287736	DISTRIK NAVIGASI K U P A N G	Infrastruktur Pelayanan Dasar	10.341.478.000	9.282.578.900	89,76	Unit	2	2	100,00
23	287736	DISTRIK NAVIGASI K U P A N G	Infrastruktur Pelayanan Dasar	14.933.489.000	14.929.417.500	99,97	Unit	2	2	100,00
24	287647	KANTOR KESYAHBANDARAN DAN OTORITAS PELABUHAN BIMA	Infrastruktur Ekonomi	60.117.262.000	60.116.262.304	100,00	layanan	4	4	100,00
25	287715	KANTOR KESYAHBANDARAN DAN OTORITAS PELABUHAN WAINGAPU	Infrastruktur Ekonomi	36.824.739.000	36.823.782.921	100,00	layanan	2	2	100,00
26	288262	KANTOR UPBU DABO	Infrastruktur Pelayanan Dasar	6.600.000.000	6.552.330.000	99,28	Unit	1	1	100,00
27	288262	KANTOR UPBU DABO	Infrastruktur Ekonomi	18.325.308.000	18.321.609.169	99,98	layanan	9	9	100,00
28	288262	KANTOR UPBU DABO	Infrastruktur Ekonomi	400.000.000	399.178.000	99,79	unit	1	1	100,00
29	288127	POLITEKNIK PENERBANGAN INDONESIA CURUG	Infrastruktur Pelayanan Dasar	7.000.000.000	6.998.242.503	99,97	Orang	2800	2800	100,00
30	288511	KANTOR UPBU UMBU MEHANG KUNDA	Infrastruktur Ekonomi	7.459.900.000	7.459.900.000	100,00	unit	1	1	100,00
31	288511	KANTOR UPBU UMBU MEHANG KUNDA	Infrastruktur Ekonomi	11.464.603.000	11.464.602.876	100,00	layanan	6	6	100,00
32	288588	KANTOR UPBU DOMINE EDUARD OSOK	Infrastruktur Ekonomi	54.170.349.000	54.170.348.200	100,00	unit	1	1	100,00
33	288588	KANTOR UPBU DOMINE EDUARD OSOK	Infrastruktur Ekonomi	8.225.876.000	8.204.553.002	99,74	layanan	6	6	100,00
34	287799	KANTOR KESYAHBANDARAN DAN OTORITAS PELABUHAN MANOKWARI	Infrastruktur Ekonomi	7.033.372.000	6.971.138.374	99,12	layanan	1	1	100,00
35	288614	KANTOR UPBU NABIRE	Infrastruktur Ekonomi	20.945.094.000	20.766.464.062	99,15	layanan	10	10	100,00
36	287579	KANTOR KESYAHBANDARAN DAN OTORITAS PELABUHAN B E N O A	Infrastruktur Ekonomi	115.301.581.000	115.152.826.290	99,87	unit	1	1	100,00
37	287612	DISTRIK NAVIGASI B E N O A	Infrastruktur Pelayanan Dasar	35.426.787.000	35.421.263.247	99,98	unit	1	1	100,00
38	287612	DISTRIK NAVIGASI B E N O A	Infrastruktur Pelayanan Dasar	17.432.550.000	17.432.549.000	100,00	unit	1	1	100,00
39	287825	KANTOR KESYAHBANDARAN DAN OTORITAS PELABUHAN MERAUKE	Infrastruktur Ekonomi	34.145.305.000	34.145.267.251	100,00	layanan	5	5	100,00
40	288372	KANTOR UPBU JUWATA	Infrastruktur Ekonomi	2.111.864.000	2.111.863.800	100,00	layanan	1056	1056	100,00
41	288372	KANTOR UPBU JUWATA	Infrastruktur Ekonomi	11.805.116.000	11.799.483.080	99,95	layanan	5	5	100,00
42	288372	KANTOR UPBU JUWATA	Infrastruktur Ekonomi	25.423.593.000	25.421.385.421	99,99	layanan	16	16	100,00

No	KODE SATKER	NAMA SATKER	URAIAN PROGRAM PRIORITAS	PAGU BELANJA	REALISASI	% REALISASI	SATUAN	TARGET OUTPUT	REALISASI OUTPUT	% CO
43	288457	KANTOR UPBU SULTAN BABULLAH	Infrastruktur Ekonomi	45.895.399.000	45.890.718.838	99,99	unit	1	1	100,00
44	288457	KANTOR UPBU SULTAN BABULLAH	Infrastruktur Ekonomi	11.740.541.000	11.531.433.548	98,22	layanan	5	5	100,00
45	287778	KANTOR KESYAHBANDARAN DAN OTORITAS PELABUHAN JAYAPURA	Infrastruktur Ekonomi	14.276.428.000	14.276.184.000	100,00	layanan	2	2	100,00
46	288216	KANTOR UPBU FL TOBING	Infrastruktur Pelayanan Dasar	6.600.000.000	6.555.100.000	99,32	Unit	1	1	100,00
47	288216	KANTOR UPBU FL TOBING	Infrastruktur Ekonomi	9.433.227.000	9.387.065.002	99,51	unit	1	1	100,00
48	288592	KANTOR UPBU MOPAH	Infrastruktur Ekonomi	66.012.921.000	65.948.967.814	99,90	unit	1	1	100,00
49	288592	KANTOR UPBU MOPAH	Infrastruktur Ekonomi	2.214.731.000	2.212.741.076	99,91	layanan	600	600	100,00
50	288592	KANTOR UPBU MOPAH	Infrastruktur Ekonomi	28.996.660.000	28.950.893.610	99,84	layanan	11	11	100,00
51	287804	KANTOR KESYAHBANDARAN DAN OTORITAS PELABUHAN SORONG	Infrastruktur Ekonomi	50.088.227.000	50.074.240.100	99,97	layanan	5	0	0,00
52	288393	KANTOR UPBU JALALUDDIN	Infrastruktur Ekonomi	43.518.189.000	43.518.188.738	100,00	unit	1	1	100,00
53	288482	KANTOR UPBU SULTAN MUHAMMAD KAHARUDDIN	Infrastruktur Pelayanan Dasar	6.600.000.000	6.566.990.000	99,50	Unit	1	1	100,00
54	287701	KANTOR KESYAHBANDARAN DAN OTORITAS PELABUHAN LAURENTIUS SAY	Infrastruktur Ekonomi	60.856.909.000	60.834.854.008	99,96	layanan	5	14,75	295,00
55	287185	KANTOR KESYAHBANDARAN DAN OTORITAS PELABUHAN KELAS II KOTABARU - BATULICIN	Infrastruktur Ekonomi	13.509.536.000	13.509.536.000	100,00	layanan	1	1	100,00
56	287384	UNIT PENYELENGGARA PELABUHAN P O S O	Infrastruktur Ekonomi	20.024.404.000	20.011.403.049	99,94	layanan	2	2	100,00
57	287502	KANTOR KESYAHBANDARAN DAN OTORITAS PELABUHAN KENDARI	Infrastruktur Ekonomi	39.105.427.000	38.990.732.110	99,71	layanan	3	3	100,00
58	287147	KANTOR UNIT PENYELENGGARA PELABUHAN LEWOLEBA	Infrastruktur Ekonomi	83.066.870.000	83.032.637.000	99,96	unit	1	1	100,00
59	287537	KANTOR KESYAHBANDARAN DAN OTORITAS PELABUHAN AMBON	Infrastruktur Ekonomi	44.675.535.000	44.586.895.313	99,80	layanan	5	5	100,00
60	287321	KANTOR KESYAHBANDARAN DAN OTORITAS PELABUHAN GORONTALO	Infrastruktur Ekonomi	57.074.124.000	57.074.055.930	100,00	layanan	3	3	100,00
61	287143	KANTOR KESYAHBANDARAN DAN OTORITAS PELABUHAN PULANG PISAU	Infrastruktur Ekonomi	70.211.676.000	69.528.555.490	99,03	unit	1	1	100,00
62	287370	KANTOR KESYAHBANDARAN DAN OTORITAS PELABUHAN TELUK PALU	Infrastruktur Ekonomi	27.162.970.000	27.161.526.711	99,99	layanan	2	2	100,00
63	287541	KANTOR KESYAHBANDARAN DAN OTORITAS PELABUHAN TERNATE	Infrastruktur Ekonomi	16.536.750.000	16.517.316.758	99,88	layanan	2	2	100,00
64	287232	KANTOR KESYAHBANDARAN DAN OTORITAS PELABUHAN KELAS II TARAKAN	Infrastruktur Ekonomi	11.371.056.000	11.285.514.212	99,25	layanan	1	1	100,00
65	287338	UNIT PENYELENGGARA PELABUHAN TAHUNA	Infrastruktur Ekonomi	9.249.723.000	9.249.721.035	100,00	layanan	1	0	0,00
66	287406	UNIT PENYELENGGARA PELABUHAN P A R I G I	Infrastruktur Ekonomi	9.823.153.000	9.822.873.000	100,00	layanan	1	1	100,00
67	287494	POLITEKNIK ILMU PELAYARAN MAKASSAR	Infrastruktur Pelayanan Dasar	18.744.614.000	18.668.158.482	99,59	Orang	10160	10178	100,18
68	289850	KANTOR UNIT PENYELENGGARA PELABUHAN TANA PASER	Infrastruktur Ekonomi	65.921.989.000	65.921.986.039	100,00	unit	1	1	100,00
69	289911	UNIT PENYELENGGARA PELABUHAN SAUMLAKI	Infrastruktur Ekonomi	55.003.724.000	54.992.391.418	99,98	layanan	5	5	100,00
70	288951	PUSAT KEBIJAKAN PRASARANA TRANSPORTASI DAN INTEGRASI MODA	Infrastruktur Pelayanan Dasar	1.094.629.000	1.092.738.560	99,83	Rekomendasi Kebijakan	1	1	100,00
71	288951	PUSAT KEBIJAKAN PRASARANA TRANSPORTASI DAN INTEGRASI MODA	Infrastruktur Pelayanan Dasar	820.122.000	819.939.000	99,98	Rekomendasi Kebijakan	1	1	100,00
72	288745	KANTOR UPBU AJI PANGERAN TUMENGGUNG PRANOTO	Infrastruktur Ekonomi	42.097.747.000	41.891.404.515	99,51	unit	1	1	100,00
73	288745	KANTOR UPBU AJI PANGERAN TUMENGGUNG PRANOTO	Infrastruktur Ekonomi	15.891.043.000	15.763.627.541	99,20	layanan	6	6	100,00
74	288745	KANTOR UPBU AJI PANGERAN TUMENGGUNG PRANOTO	Infrastruktur Ekonomi	59.674.000.000	59.621.980.346	99,91	unit	1	1	100,00
75	288944	PUSAT KEBIJAKAN SARANA TRANSPORTASI	Infrastruktur Pelayanan Dasar	1.996.500.000	1.996.489.140	100,00	Rekomendasi Kebijakan	1	1	100,00
76	288944	PUSAT KEBIJAKAN SARANA TRANSPORTASI	Infrastruktur Pelayanan Dasar	623.918.000	623.791.805	99,98	Rekomendasi Kebijakan	1	1	100,00
77	352600	DIREKTORAT TRANSPORTASI SUNGAI, DANAU DAN PENYEBERANGAN	Infrastruktur Perkotaan	1.676.156.000	1.676.155.500	100,00	Rekomendasi Kebijakan	1	1	100,00
78	352597	DIREKTORAT PRASARANA TRANSPORTASI JALAN	Infrastruktur Perkotaan	2.823.653.000	2.823.651.300	100,00	Rekomendasi Kebijakan	3	3	100,00
79	352597	DIREKTORAT PRASARANA TRANSPORTASI JALAN	Infrastruktur Ekonomi	2.312.264.000	2.312.263.200	100,00	Kajian	1	1	100,00
80	352597	DIREKTORAT PRASARANA TRANSPORTASI JALAN	Infrastruktur Ekonomi	2.372.625.000	2.372.625.000	100,00	Kajian	1	1	100,00
81	352599	DIREKTORAT ANGKUTAN JALAN	Infrastruktur Perkotaan	31.607.808.000	29.157.653.744	92,25	layanan	1	1	100,00
82	352599	DIREKTORAT ANGKUTAN JALAN	Infrastruktur Perkotaan	75.388.820.000	73.801.392.824	97,89	layanan	1	1	100,00

No	KODE SATKER	NAMA SATKER	URAIAN PROGRAM PRIORITAS	PAGU BELANJA	REALISASI	% REALISASI	SATUAN	TARGET OUTPUT	REALISASI OUTPUT	% CO
83	352599	DIREKTORAT ANGKUTAN JALAN	Infrastruktur Perkotaan	69.869.584.000	69.487.699.885	99,45	layanan	1	1	100,00
84	352599	DIREKTORAT ANGKUTAN JALAN	Infrastruktur Perkotaan	37.912.595.000	37.613.698.257	99,21	layanan	1	1	100,00
85	352599	DIREKTORAT ANGKUTAN JALAN	Infrastruktur Perkotaan	50.000.000.000	44.771.095.197	89,54	Unit	1	1	100,00
86	352599	DIREKTORAT ANGKUTAN JALAN	Infrastruktur Perkotaan	2.550.000.000	2.386.633.200	93,59	Rekomendasi Kebijakan	3	3	100,00
87	352598	DIREKTORAT LALU LINTAS JALAN	Infrastruktur Perkotaan	959.597.000	959.596.110	100,00	Rekomendasi Kebijakan	1	1	100,00
88	352598	DIREKTORAT LALU LINTAS JALAN	Infrastruktur Pelayanan Dasar	28.210.500.000	27.490.219.940	97,45	Unit	12	12	100,00
89	352599	DIREKTORAT ANGKUTAN JALAN	Infrastruktur Perkotaan	58.711.939.000	56.656.835.050	96,50	layanan	1	1	100,00
90	352599	DIREKTORAT ANGKUTAN JALAN	Infrastruktur Perkotaan	42.281.768.000	41.853.430.977	98,99	layanan	1	1	100,00
91	352599	DIREKTORAT ANGKUTAN JALAN	Infrastruktur Perkotaan	104.170.217.000	103.451.878.093	99,31	layanan	1	1	100,00
92	352599	DIREKTORAT ANGKUTAN JALAN	Infrastruktur Perkotaan	30.058.470.000	29.908.314.327	99,50	layanan	1	1	100,00
93	352599	DIREKTORAT ANGKUTAN JALAN	Infrastruktur Perkotaan	78.913.204.000	78.367.973.169	99,31	layanan	1	1	100,00
94	352599	DIREKTORAT ANGKUTAN JALAN	Infrastruktur Perkotaan	57.454.252.000	56.885.283.176	99,01	layanan	1	1	100,00
95	352596	DIREKTORAT SARANA TRANSPORTASI JALAN	Infrastruktur Pelayanan Dasar	4.000.000.000	3.999.858.360	100,00	promosi	1	1	100,00
96	352600	DIREKTORAT TRANSPORTASI SUNGAI, DANAU DAN PENYEBERANGAN	Infrastruktur Ekonomi	48.200.945.000	47.986.118.000	99,55	layanan	1	1	100,00
97	403841	Balai Pengelola Transportasi Darat Aceh	Infrastruktur Pelayanan Dasar	300.000.000	293.407.309	97,80	promosi	1	1	100,00
98	403841	Balai Pengelola Transportasi Darat Aceh	Infrastruktur Pelayanan Dasar	29.907.585.000	29.871.033.190	99,88	Unit	1	1	100,00
99	403841	Balai Pengelola Transportasi Darat Aceh	Infrastruktur Ekonomi	26.609.697.000	26.609.697.000	100,00	Unit	1	1	100,00
100	403841	Balai Pengelola Transportasi Darat Aceh	Infrastruktur Ekonomi	1.382.000.000	1.381.675.827	99,98	Unit	1	1	100,00
101	403841	Balai Pengelola Transportasi Darat Aceh	Infrastruktur Ekonomi	10.000.000.000	9.957.285.220	99,57	Unit	1	1	100,00
102	403841	Balai Pengelola Transportasi Darat Aceh	Infrastruktur Ekonomi	8.537.928.000	8.535.022.000	99,97	layanan	3	3	100,00
103	403841	Balai Pengelola Transportasi Darat Aceh	Infrastruktur Ekonomi	1.734.876.000	1.730.373.050	99,74	layanan	1	1	100,00
104	403841	Balai Pengelola Transportasi Darat Aceh	Infrastruktur Ekonomi	3.216.033.000	3.129.428.000	97,31	layanan	10	10	100,00
105	403867	Balai Pengelola Transportasi Darat Papua Barat	Infrastruktur Ekonomi	5.202.486.000	5.202.355.000	100,00	layanan	1	1	100,00
106	403867	Balai Pengelola Transportasi Darat Papua Barat	Infrastruktur Ekonomi	59.845.333.000	58.910.162.731	98,44	layanan	1	1	100,00
107	403867	Balai Pengelola Transportasi Darat Papua Barat	Infrastruktur Ekonomi	8.619.786.000	6.555.022.753	76,05	Unit	1	1	100,00
108	403867	Balai Pengelola Transportasi Darat Papua Barat	Infrastruktur Ekonomi	11.334.760.000	8.693.613.420	76,70	Unit	1	1	100,00
109	403867	Balai Pengelola Transportasi Darat Papua Barat	Infrastruktur Pelayanan Dasar	500.000.000	499.844.100	99,97	promosi	1	1	100,00
110	403867	Balai Pengelola Transportasi Darat Papua Barat	Infrastruktur Pelayanan Dasar	41.758.761.000	41.710.016.070	99,88	Unit	17	17	100,00
111	403867	Balai Pengelola Transportasi Darat Papua Barat	Infrastruktur Ekonomi	26.974.799.000	26.973.730.800	100,00	layanan	1	1	100,00
112	403869	Balai Pengelola Transportasi Darat Jawa Tengah	Infrastruktur Ekonomi	10.118.491.000	10.118.490.941	100,00	Unit	1	1	100,00
113	403869	Balai Pengelola Transportasi Darat Jawa Tengah	Infrastruktur Ekonomi	11.448.289.000	11.448.288.129	100,00	Unit	1	1	100,00
114	403869	Balai Pengelola Transportasi Darat Jawa Tengah	Infrastruktur Ekonomi	10.000.000.000	10.000.000.000	100,00	Unit	1	1	100,00
115	403869	Balai Pengelola Transportasi Darat Jawa Tengah	Infrastruktur Ekonomi	1.669.006.000	1.668.976.086	100,00	layanan	4	4	100,00
116	403869	Balai Pengelola Transportasi Darat Jawa Tengah	Infrastruktur Ekonomi	5.447.885.000	5.447.884.733	100,00	layanan	1	1	100,00
117	403869	Balai Pengelola Transportasi Darat Jawa Tengah	Infrastruktur Ekonomi	18.551.711.000	18.551.711.000	100,00	Unit	1	1	100,00
118	403869	Balai Pengelola Transportasi Darat Jawa Tengah	Infrastruktur Pelayanan Dasar	500.000.000	499.583.250	99,92	promosi	2	2	100,00
119	403869	Balai Pengelola Transportasi Darat Jawa Tengah	Infrastruktur Pelayanan Dasar	51.678.101.000	51.671.716.090	99,99	Unit	45	45	100,00
120	403869	Balai Pengelola Transportasi Darat Jawa Tengah	Infrastruktur Pelayanan Dasar	18.900.000.000	17.488.809.190	92,53	Unit	1	1	100,00
121	403866	Balai Pengelola Transportasi Darat Maluku Utara	Infrastruktur Ekonomi	22.970.588.000	22.418.756.579	97,60	layanan	1	1	100,00
122	403866	Balai Pengelola Transportasi Darat Maluku Utara	Infrastruktur Ekonomi	8.489.832.000	8.483.568.243	99,93	layanan	1	1	100,00
123	403866	Balai Pengelola Transportasi Darat Maluku Utara	Infrastruktur Pelayanan Dasar	16.879.107.000	16.878.963.650	100,00	Unit	9	9	100,00
124	403866	Balai Pengelola Transportasi Darat Maluku Utara	Infrastruktur Pelayanan Dasar	300.000.000	300.000.000	100,00	promosi	1	1	100,00
125	403865	Balai Pengelola Transportasi Darat Maluku	Infrastruktur Pelayanan Dasar	300.000.000	299.844.250	99,95	promosi	1	1	100,00
126	403865	Balai Pengelola Transportasi Darat Maluku	Infrastruktur Pelayanan Dasar	10.777.681.000	10.777.611.995	100,00	Unit	11	11	100,00
127	403865	Balai Pengelola Transportasi Darat Maluku	Infrastruktur Ekonomi	2.956.009.000	2.787.869.176	94,31	Unit	1	1	100,00
128	403865	Balai Pengelola Transportasi Darat Maluku	Infrastruktur Ekonomi	8.248.632.000	8.246.836.776	99,98	layanan	1	1	100,00
129	403865	Balai Pengelola Transportasi Darat Maluku	Infrastruktur Ekonomi	61.520.013.000	61.520.012.000	100,00	layanan	1	1	100,00
130	403865	Balai Pengelola Transportasi Darat Maluku	Infrastruktur Ekonomi	19.033.775.000	19.033.774.900	100,00	Unit	1	1	100,00
131	403864	Balai Pengelola Transportasi Darat Sulawesi Utara	Infrastruktur Pelayanan Dasar	300.000.000	300.000.000	100,00	promosi	1	1	100,00
132	403864	Balai Pengelola Transportasi Darat Sulawesi Utara	Infrastruktur Pelayanan Dasar	30.122.303.000	29.941.758.000	99,40	Unit	18	18	100,00
133	403864	Balai Pengelola Transportasi Darat Sulawesi Utara	Infrastruktur Ekonomi	6.105.909.000	5.951.923.363	97,48	layanan	11	11	100,00
134	403843	Balai Pengelola Transportasi Darat Sumatera Barat	Infrastruktur Pelayanan Dasar	300.000.000	299.771.000	99,92	promosi	1	1	100,00
135	403843	Balai Pengelola Transportasi Darat Sumatera Barat	Infrastruktur Ekonomi	3.838.654.000	3.838.653.305	100,00	layanan	1	1	100,00
136	403843	Balai Pengelola Transportasi Darat Sumatera Barat	Infrastruktur Ekonomi	1.629.940.000	1.629.939.958	100,00	layanan	1	1	100,00
137	403843	Balai Pengelola Transportasi Darat Sumatera Barat	Infrastruktur Ekonomi	5.988.507.000	5.986.877.000	99,97	layanan	2	2	100,00

No	KODE SATKER	NAMA SATKER	URAIAN PROGRAM PRIORITAS	PAGU BELANJA	REALISASI	% REALISASI	SATUAN	TARGET OUTPUT	REALISASI OUTPUT	% CO
138	403843	Balai Pengelola Transportasi Darat Sumatera Barat	Infrastruktur Ekonomi	15.000.000.000	14.273.865.308	95,16	Unit	1	1	100,00
139	403843	Balai Pengelola Transportasi Darat Sumatera Barat	Infrastruktur Ekonomi	27.670.978.000	25.331.646.800	91,55	Unit	1	1	100,00
140	403855	Balai Pengelola Transportasi Darat Kalimantan Selatan	Infrastruktur Pelayanan Dasar	300.000.000	295.975.950	98,66	promosi	1	1	100,00
141	403855	Balai Pengelola Transportasi Darat Kalimantan Selatan	Infrastruktur Ekonomi	3.428.700.000	3.428.632.958	100,00	layanan	1	1	100,00
142	403855	Balai Pengelola Transportasi Darat Kalimantan Selatan	Infrastruktur Pelayanan Dasar	27.136.059.000	27.076.877.440	99,78	Unit	1	1	100,00
143	403855	Balai Pengelola Transportasi Darat Kalimantan Selatan	Infrastruktur Pelayanan Dasar	29.164.733.000	29.164.733.000	100,00	Unit	1	1	100,00
144	403855	Balai Pengelola Transportasi Darat Kalimantan Selatan	Infrastruktur Ekonomi	4.198.903.000	4.198.000.000	99,98	layanan	13	13	100,00
145	403858	Balai Pengelola Transportasi Darat Kalimantan Timur	Infrastruktur Ekonomi	6.259.769.000	6.259.601.973	100,00	layanan	2	2	100,00
146	403858	Balai Pengelola Transportasi Darat Kalimantan Timur	Infrastruktur Ekonomi	5.718.763.000	5.718.763.000	100,00	layanan	1	1	100,00
147	403858	Balai Pengelola Transportasi Darat Kalimantan Timur	Infrastruktur Ekonomi	1.300.841.000	1.300.840.893	100,00	layanan	1	1	100,00
148	403858	Balai Pengelola Transportasi Darat Kalimantan Timur	Infrastruktur Ekonomi	12.901.739.000	12.900.975.031	99,99	layanan	2	2	100,00
149	403858	Balai Pengelola Transportasi Darat Kalimantan Timur	Infrastruktur Ekonomi	19.518.700.000	18.268.095.000	93,59	Unit	1	1	100,00
150	403858	Balai Pengelola Transportasi Darat Kalimantan Timur	Infrastruktur Perkotaan	2.557.134.000	2.557.109.000	100,00	Unit	1	1	100,00
151	403857	Balai Pengelola Transportasi Darat Kalimantan Tengah	Infrastruktur Ekonomi	6.698.576.000	6.258.651.758	93,43	layanan	1	1	100,00
152	403857	Balai Pengelola Transportasi Darat Kalimantan Tengah	Infrastruktur Pelayanan Dasar	300.000.000	299.906.500	99,97	promosi	1	1	100,00
153	403857	Balai Pengelola Transportasi Darat Kalimantan Tengah	Infrastruktur Pelayanan Dasar	45.700.444.000	45.696.197.510	99,99	Unit	1	1	100,00
154	403858	Balai Pengelola Transportasi Darat Kalimantan Timur	Infrastruktur Pelayanan Dasar	550.000.000	549.487.753	99,91	promosi	1	1	100,00
155	403858	Balai Pengelola Transportasi Darat Kalimantan Timur	Infrastruktur Pelayanan Dasar	46.532.038.000	46.532.006.200	100,00	Unit	20	20	100,00
156	403858	Balai Pengelola Transportasi Darat Kalimantan Timur	Infrastruktur Pelayanan Dasar	8.115.380.000	8.115.380.000	100,00	Unit	1	1	100,00
157	403858	Balai Pengelola Transportasi Darat Kalimantan Timur	Infrastruktur Pelayanan Dasar	11.827.450.000	11.827.450.000	100,00	Unit	1	1	100,00
158	403848	Balai Pengelola Transportasi Darat Banten	Infrastruktur Pelayanan Dasar	8.675.190.000	8.665.492.036	99,89	Unit	1	1	100,00
159	403842	Balai Pengelola Transportasi Darat Sumatera Utara	Infrastruktur Pelayanan Dasar	300.000.000	299.147.220	99,72	promosi	1	1	100,00
160	403842	Balai Pengelola Transportasi Darat Sumatera Utara	Infrastruktur Pelayanan Dasar	26.380.471.000	26.162.870.000	99,18	Unit	17	17	100,00
161	403848	Balai Pengelola Transportasi Darat Banten	Infrastruktur Ekonomi	4.553.053.000	4.516.355.652	99,19	layanan	1	1	100,00
162	403848	Balai Pengelola Transportasi Darat Banten	Infrastruktur Ekonomi	1.600.000.000	1.571.468.000	98,22	layanan	1	1	100,00
163	403848	Balai Pengelola Transportasi Darat Banten	Infrastruktur Pelayanan Dasar	300.000.000	299.993.838	100,00	promosi	1	1	100,00
164	403848	Balai Pengelola Transportasi Darat Banten	Infrastruktur Perkotaan	6.136.922.000	2.811.204.347	45,81	Unit	1	1	100,00
165	403854	Balai Pengelola Transportasi Darat Kalimantan Barat	Infrastruktur Ekonomi	14.544.355.000	13.992.609.000	96,21	layanan	7	7	100,00
166	403854	Balai Pengelola Transportasi Darat Kalimantan Barat	Infrastruktur Pelayanan Dasar	71.431.420.000	71.385.716.188	99,94	Unit	5	5	100,00
167	403854	Balai Pengelola Transportasi Darat Kalimantan Barat	Infrastruktur Pelayanan Dasar	300.000.000	299.944.250	99,98	promosi	1	1	100,00
168	403861	Balai Pengelola Transportasi Darat Sulawesi Tengah	Infrastruktur Ekonomi	6.671.923.000	6.670.863.501	99,98	layanan	3	3	100,00
169	403861	Balai Pengelola Transportasi Darat Sulawesi Tengah	Infrastruktur Pelayanan Dasar	26.945.473.000	26.944.213.570	100,00	Unit	9	9	100,00
170	403863	Balai Pengelola Transportasi Darat Gorontalo	Infrastruktur Pelayanan Dasar	300.000.000	300.000.000	100,00	promosi	1	1	100,00
171	403863	Balai Pengelola Transportasi Darat Gorontalo	Infrastruktur Pelayanan Dasar	12.624.088.000	12.624.087.895	100,00	Unit	5	5	100,00
172	403863	Balai Pengelola Transportasi Darat Gorontalo	Infrastruktur Ekonomi	14.459.770.000	14.252.207.974	98,56	layanan	1	1	100,00
173	403863	Balai Pengelola Transportasi Darat Gorontalo	Infrastruktur Ekonomi	4.168.815.000	4.168.815.000	100,00	layanan	1	1	100,00
174	403842	Balai Pengelola Transportasi Darat Sumatera Utara	Infrastruktur Pelayanan Dasar	23.614.670.000	23.614.670.000	100,00	Unit	1	1	100,00
175	403842	Balai Pengelola Transportasi Darat Sumatera Utara	Infrastruktur Pelayanan Dasar	19.759.091.000	19.759.091.000	100,00	Unit	1	1	100,00
176	403842	Balai Pengelola Transportasi Darat Sumatera Utara	Infrastruktur Ekonomi	4.096.870.000	4.054.250.023	98,96	layanan	1	1	100,00
177	403842	Balai Pengelola Transportasi Darat Sumatera Utara	Infrastruktur Ekonomi	4.618.907.000	4.529.245.864	98,06	layanan	1	1	100,00
178	403842	Balai Pengelola Transportasi Darat Sumatera Utara	Infrastruktur Ekonomi	9.619.431.000	9.619.429.315	100,00	layanan	1	1	100,00
179	403842	Balai Pengelola Transportasi Darat Sumatera Utara	Infrastruktur Ekonomi	14.948.693.000	14.948.693.000	100,00	Unit	1	1	100,00
180	403842	Balai Pengelola Transportasi Darat Sumatera Utara	Infrastruktur Ekonomi	31.232.570.000	31.048.317.000	99,41	Unit	1	1	100,00
181	403842	Balai Pengelola Transportasi Darat Sumatera Utara	Infrastruktur Ekonomi	15.117.993.000	15.117.993.000	100,00	Unit	1	1	100,00
182	403854	Balai Pengelola Transportasi Darat Kalimantan Barat	Infrastruktur Ekonomi	4.030.000.000	4.030.000.000	100,00	layanan	14	14	100,00
183	403854	Balai Pengelola Transportasi Darat Kalimantan Barat	Infrastruktur Ekonomi	930.000.000	930.000.000	100,00	Unit	1	1	100,00
184	403861	Balai Pengelola Transportasi Darat Sulawesi Tengah	Infrastruktur Pelayanan Dasar	300.000.000	300.000.000	100,00	promosi	1	1	100,00
185	403861	Balai Pengelola Transportasi Darat Sulawesi Tengah	Infrastruktur Ekonomi	3.625.000.000	3.625.000.000	100,00	layanan	1	1	100,00
186	403842	Balai Pengelola Transportasi Darat Sumatera Utara	Infrastruktur Ekonomi	20.343.232.000	20.341.054.000	99,99	Unit	1	1	100,00
187	403847	Balai Pengelola Transportasi Darat Sumatera Selatan	Infrastruktur Ekonomi	16.556.363.000	16.556.352.036	100,00	Unit	1	1	100,00
188	403847	Balai Pengelola Transportasi Darat Sumatera Selatan	Infrastruktur Ekonomi	12.991.691.000	12.991.634.624	100,00	Unit	1	1	100,00
189	403847	Balai Pengelola Transportasi Darat Sumatera Selatan	Infrastruktur Pelayanan Dasar	500.000.000	499.882.667	99,98	promosi	1	1	100,00
190	403847	Balai Pengelola Transportasi Darat Sumatera Selatan	Infrastruktur Pelayanan Dasar	33.670.391.000	33.670.231.057	100,00	Unit	2	2	100,00
191	403847	Balai Pengelola Transportasi Darat Sumatera Selatan	Infrastruktur Ekonomi	6.794.552.000	6.794.548.108	100,00	layanan	7	7	100,00
192	403847	Balai Pengelola Transportasi Darat Sumatera Selatan	Infrastruktur Ekonomi	2.123.523.000	2.123.522.000	100,00	layanan	1	1	100,00
193	403847	Balai Pengelola Transportasi Darat Sumatera Selatan	Infrastruktur Ekonomi	3.151.649.000	3.151.649.000	100,00	layanan	2	2	100,00
194	403846	Balai Pengelola Transportasi Darat Lampung	Infrastruktur Pelayanan Dasar	20.194.866.000	20.191.730.000	99,98	Unit	20	20	100,00
195	403846	Balai Pengelola Transportasi Darat Lampung	Infrastruktur Ekonomi	10.000.000.000	8.157.630.907	81,58	Unit	1	1	100,00

No	KODE SATKER	NAMA SATKER	URAIAN PROGRAM PRIORITAS	PAGU BELANJA	REALISASI	% REALISASI	SATUAN	TARGET OUTPUT	REALISASI OUTPUT	% CO
196	403853	Balai Pengelola Transportasi Darat Nusa Tenggara Timur	Infrastruktur Ekonomi	8.980.494.000	8.778.645.136	97,75	layanan	1	2	200,00
197	403853	Balai Pengelola Transportasi Darat Nusa Tenggara Timur	Infrastruktur Ekonomi	47.415.813.000	47.343.415.644	99,85	layanan	1	2	200,00
198	403853	Balai Pengelola Transportasi Darat Nusa Tenggara Timur	Infrastruktur Ekonomi	3.788.223.000	3.788.223.000	100,00	Unit	1	1	100,00
199	403853	Balai Pengelola Transportasi Darat Nusa Tenggara Timur	Infrastruktur Pelayanan Dasar	300.000.000	300.000.000	100,00	promosi	1	1	100,00
200	403853	Balai Pengelola Transportasi Darat Nusa Tenggara Timur	Infrastruktur Pelayanan Dasar	31.996.779.000	31.979.590.250	99,95	Unit	1	2	200,00
201	403846	Balai Pengelola Transportasi Darat Lampung	Infrastruktur Ekonomi	4.118.233.000	4.082.499.530	99,13	layanan	1	1	100,00
202	403846	Balai Pengelola Transportasi Darat Lampung	Infrastruktur Ekonomi	6.468.982.000	6.466.522.223	99,96	layanan	2	2	100,00
203	403846	Balai Pengelola Transportasi Darat Lampung	Infrastruktur Pelayanan Dasar	500.000.000	499.999.552	100,00	promosi	1	1	100,00
204	403845	Balai Pengelola Transportasi Darat Jambi	Infrastruktur Pelayanan Dasar	19.181.990.000	19.072.654.690	99,43	Unit	1	1	100,00
205	403845	Balai Pengelola Transportasi Darat Jambi	Infrastruktur Pelayanan Dasar	14.349.327.000	14.346.983.400	99,98	Unit	9	9	100,00
206	403845	Balai Pengelola Transportasi Darat Jambi	Infrastruktur Pelayanan Dasar	300.000.000	299.351.955	99,78	promosi	1	1	100,00
207	403860	BALAI PENGELOLA TRANSPORTASI DARAT SULAWESI SELATAN	Infrastruktur Ekonomi	18.493.800.000	17.849.839.000	96,52	Unit	1	1	100,00
208	403860	BALAI PENGELOLA TRANSPORTASI DARAT SULAWESI SELATAN	Infrastruktur Ekonomi	7.059.624.000	7.050.964.521	99,88	layanan	10	10	100,00
209	403860	BALAI PENGELOLA TRANSPORTASI DARAT SULAWESI SELATAN	Infrastruktur Ekonomi	20.461.966.000	20.453.249.131	99,96	layanan	1	1	100,00
210	403860	BALAI PENGELOLA TRANSPORTASI DARAT SULAWESI SELATAN	Infrastruktur Ekonomi	47.745.870.000	43.018.746.109	90,10	Unit	1	1	100,00
211	403860	BALAI PENGELOLA TRANSPORTASI DARAT SULAWESI SELATAN	Infrastruktur Ekonomi	54.021.200.000	54.021.200.000	100,00	Unit	1	1	100,00
212	403860	BALAI PENGELOLA TRANSPORTASI DARAT SULAWESI SELATAN	Infrastruktur Ekonomi	48.301.100.000	40.010.010.529	82,83	Unit	1	1	100,00
213	403860	BALAI PENGELOLA TRANSPORTASI DARAT SULAWESI SELATAN	Infrastruktur Pelayanan Dasar	500.000.000	498.334.500	99,67	promosi	1	1	100,00
214	403860	BALAI PENGELOLA TRANSPORTASI DARAT SULAWESI SELATAN	Infrastruktur Pelayanan Dasar	48.657.478.000	48.656.895.200	100,00	Unit	2	2	100,00
215	403845	Balai Pengelola Transportasi Darat Jambi	Infrastruktur Ekonomi	4.712.209.000	4.626.678.530	98,18	layanan	1	1	100,00
216	403852	Balai Pengelola Transportasi Darat Bali	Infrastruktur Pelayanan Dasar	16.823.616.000	16.780.868.459	99,75	Unit	1	1	100,00
217	403852	Balai Pengelola Transportasi Darat Bali	Infrastruktur Pelayanan Dasar	500.000.000	497.862.250	99,57	promosi	1	1	100,00
218	403852	Balai Pengelola Transportasi Darat Bali	Infrastruktur Ekonomi	13.640.776.000	13.625.300.717	99,89	layanan	3	3	100,00
219	403852	Balai Pengelola Transportasi Darat Bali	Infrastruktur Ekonomi	5.114.611.000	5.085.570.329	99,43	layanan	1	1	100,00
220	403852	Balai Pengelola Transportasi Darat Bali	Infrastruktur Ekonomi	10.942.607.000	10.942.606.447	100,00	Unit	1	1	100,00
221	403852	Balai Pengelola Transportasi Darat Bali	Infrastruktur Ekonomi	6.056.228.000	6.055.736.000	99,99	Unit	1	1	100,00
222	403859	Balai Pengelola Transportasi Darat Sulawesi Tenggara	Infrastruktur Pelayanan Dasar	300.000.000	300.000.000	100,00	promosi	1	1	100,00
223	403859	Balai Pengelola Transportasi Darat Sulawesi Tenggara	Infrastruktur Pelayanan Dasar	23.576.781.000	23.572.461.000	99,98	Unit	11	11	100,00
224	403859	Balai Pengelola Transportasi Darat Sulawesi Tenggara	Infrastruktur Ekonomi	5.149.536.000	5.149.536.000	100,00	layanan	1	1	100,00
225	403859	Balai Pengelola Transportasi Darat Sulawesi Tenggara	Infrastruktur Ekonomi	750.000.000	750.000.000	100,00	layanan	1	1	100,00
226	403859	Balai Pengelola Transportasi Darat Sulawesi Tenggara	Infrastruktur Ekonomi	12.959.356.000	12.959.331.242	100,00	layanan	8	8	100,00
227	403859	Balai Pengelola Transportasi Darat Sulawesi Tenggara	Infrastruktur Ekonomi	20.000.000.000	18.935.594.700	94,68	Unit	1	1	100,00
228	403844	Balai Pengelola Transportasi Darat Riau	Infrastruktur Ekonomi	10.000.000.000	10.000.000.000	100,00	Unit	1	1	100,00
229	403844	Balai Pengelola Transportasi Darat Riau	Infrastruktur Ekonomi	14.684.896.000	14.682.680.940	99,98	Unit	1	1	100,00
230	403844	Balai Pengelola Transportasi Darat Riau	Infrastruktur Ekonomi	13.940.700.000	13.938.872.980	99,99	Unit	1	1	100,00
231	403844	Balai Pengelola Transportasi Darat Riau	Infrastruktur Ekonomi	17.614.640.000	17.609.838.000	99,97	Unit	1	1	100,00
232	403844	Balai Pengelola Transportasi Darat Riau	Infrastruktur Ekonomi	42.928.361.000	33.054.239.480	77,00	layanan	6	6	100,00
233	403844	Balai Pengelola Transportasi Darat Riau	Infrastruktur Pelayanan Dasar	500.000.000	499.289.804	99,86	promosi	1	1	100,00
234	403844	Balai Pengelola Transportasi Darat Riau	Infrastruktur Pelayanan Dasar	15.952.060.000	15.945.975.625	99,96	Unit	19	19	100,00
235	403851	Balai Pengelola Transportasi Darat Jawa Timur	Infrastruktur Pelayanan Dasar	22.336.364.000	20.575.018.438	92,11	Unit	1	1	100,00
236	403851	Balai Pengelola Transportasi Darat Jawa Timur	Infrastruktur Ekonomi	6.386.213.000	6.386.213.000	100,00	layanan	3	3	100,00
237	403851	Balai Pengelola Transportasi Darat Jawa Timur	Infrastruktur Ekonomi	6.086.108.000	6.075.169.000	99,82	layanan	3	3	100,00
238	403851	Balai Pengelola Transportasi Darat Jawa Timur	Infrastruktur Ekonomi	8.009.395.000	8.007.224.765	99,97	layanan	3	3	100,00
239	403851	Balai Pengelola Transportasi Darat Jawa Timur	Infrastruktur Ekonomi	45.528.409.000	41.936.069.500	92,11	Unit	1	1	100,00
240	403851	Balai Pengelola Transportasi Darat Jawa Timur	Infrastruktur Ekonomi	25.772.727.000	25.771.584.231	100,00	Unit	1	1	100,00
241	403851	Balai Pengelola Transportasi Darat Jawa Timur	Infrastruktur Ekonomi	30.007.629.000	30.005.063.385	99,99	Unit	1	1	100,00
242	403844	Balai Pengelola Transportasi Darat Riau	Infrastruktur Ekonomi	6.625.010.000	6.353.983.553	95,91	layanan	2	2	100,00
243	403844	Balai Pengelola Transportasi Darat Riau	Infrastruktur Ekonomi	4.288.962.000	4.288.961.600	100,00	layanan	1	1	100,00
244	403849	Balai Pengelola Transportasi Darat Jawa Barat	Infrastruktur Pelayanan Dasar	43.344.472.000	43.342.008.452	99,99	Unit	1	1	100,00
245	403849	Balai Pengelola Transportasi Darat Jawa Barat	Infrastruktur Pelayanan Dasar	300.000.000	299.904.900	99,97	promosi	1	1	100,00

No	KODE SATKER	NAMA SATKER	URAIAN PROGRAM PRIORITAS	PAGU BELANJA	REALISASI	% REALISASI	SATUAN	TARGET OUTPUT	REALISASI OUTPUT	% CO
246	403851	Balai Pengelola Transportasi Darat Jawa Timur	Infrastruktur Pelayanan Dasar	300.000.000	299.416.950	99,81	promosi	1	1	100,00
247	403851	Balai Pengelola Transportasi Darat Jawa Timur	Infrastruktur Pelayanan Dasar	57.552.212.000	57.531.519.765	99,96	Unit	113193	113193	100,00
248	403864	Balai Pengelola Transportasi Darat Sulawesi Utara	Infrastruktur Ekonomi	1.520.750.000	1.520.750.000	100,00	layanan	1	1	100,00
249	403864	Balai Pengelola Transportasi Darat Sulawesi Utara	Infrastruktur Ekonomi	41.788.850.000	39.259.615.124	93,95	layanan	6	6	100,00
250	403843	Balai Pengelola Transportasi Darat Sumatera Barat	Infrastruktur Pelayanan Dasar	44.411.101.000	44.410.326.900	100,00	Unit	8	8	100,00
251	403849	Balai Pengelola Transportasi Darat Jawa Barat	Infrastruktur Ekonomi	6.591.687.000	6.591.327.100	99,99	layanan	1	1	100,00
252	412942	KANTOR KESYAHBANDARAN DAN OTORITAS PELABUHAN KALIANGET	Infrastruktur Ekonomi	9.524.518.000	9.362.613.036	98,30	layanan	1	1	100,00
253	412735	SEKRETARIAT DIREKTORAT JENDERAL PERHUBUNGAN DARAT	Infrastruktur Perkotaan	1.360.638.000	1.360.638.000	100,00	Rekomendasi Kebijakan	1	1	100,00
254	412823	KANTOR KESYAHBANDARAN DAN OTORITAS PELABUHAN TANJUNG EMAS	Infrastruktur Ekonomi	8.450.320.000	8.448.663.874	99,98	layanan	1	1	100,00
255	413658	KANTOR UNIT PENYELENGGARA PELABUHAN BABANG	Infrastruktur Ekonomi	20.336.943.000	20.336.041.794	100,00	layanan	2	2	100,00
256	413602	UNIT PENYELENGGARA PELABUHAN A M P A N A	Infrastruktur Ekonomi	8.752.996.000	8.752.995.338	100,00	layanan	1	1	100,00
257	413633	UNIT PENYELENGGARA PELABUHAN D O B O	Infrastruktur Ekonomi	89.550.000.000	87.931.821.000	98,19	unit	1	1	100,00
258	413520	UNIT PENYELENGGARA PELABUHAN T U A L	Infrastruktur Ekonomi	58.960.878.000	58.294.484.817	98,87	layanan	6	6	100,00
259	413520	UNIT PENYELENGGARA PELABUHAN T U A L	Infrastruktur Ekonomi	4.922.065.000	4.922.064.375	100,00	unit	1	1	100,00
260	413664	UNIT PENYELENGGARA PELABUHAN KELAS II SANANA	Infrastruktur Ekonomi	21.759.534.000	21.759.533.009	100,00	layanan	2	2	100,00
261	413591	UNIT PENYELENGGARA PELABUHAN KOLONEDALE	Infrastruktur Ekonomi	10.662.195.000	10.656.094.420	99,94	layanan	1	1	100,00
262	413591	UNIT PENYELENGGARA PELABUHAN KOLONEDALE	Infrastruktur Ekonomi	60.000.000.000	59.902.686.777	99,84	unit	1	1	100,00
263	413591	UNIT PENYELENGGARA PELABUHAN KOLONEDALE	Infrastruktur Ekonomi	62.682.016.000	61.133.404.450	97,53	unit	1	1	100,00
264	413463	UNIT PENYELENGGARA PELABUHAN KELAS III M A M U J U	Infrastruktur Ekonomi	8.582.211.000	8.082.511.300	94,18	layanan	1	1	100,00
265	413576	UNIT PENYELENGGARA PELABUHAN U L U S I A U	Infrastruktur Ekonomi	32.043.851.000	31.862.413.100	99,43	unit	1	1	100,00
266	413313	KANTOR KESYAHBANDARAN DAN OTORITAS PELABUHAN KELAS I PONTIANAK	Infrastruktur Ekonomi	12.364.865.000	12.364.862.000	100,00	layanan	1	1	100,00
267	413322	KANTOR KESYAHBANDARAN DAN OTORITAS PELABUHAN SINTETE	Infrastruktur Ekonomi	8.646.382.000	8.646.381.166	100,00	layanan	1	1	100,00
268	413002	DISTRIK NAVIGASI S A B A NG	Infrastruktur Pelayanan Dasar	17.425.627.000	16.784.316.479	96,32	Unit	2	2	100,00
269	413287	KANTOR KESYAHBANDARAN DAN OTORITAS PELABUHAN TANJUNG PANDAN	Infrastruktur Ekonomi	8.507.101.000	8.495.180.800	99,86	unit	1	1	100,00
270	413231	DISTRIK NAVIGASI TANJUNG PINANG	Infrastruktur Pelayanan Dasar	73.637.150.000	30.759.309.168	41,77	Unit	1	1	100,00
271	413070	KANTOR KESYAHBANDARAN DAN OTORITAS PELABUHAN TELUK BAYUR	Infrastruktur Ekonomi	11.767.091.000	11.767.079.150	100,00	layanan	1	1	100,00
272	414330	POLITEKNIK ILMU PELAYARAN SEMARANG	Infrastruktur Pelayanan Dasar	6.893.631.000	6.892.946.562	99,99	Orang	2895	2895	100,00
273	414302	SEKOLAH TINGGI ILMU PELAYARAN	Infrastruktur Pelayanan Dasar	10.017.673.000	10.010.665.014	99,93	Orang	6550	7374	112,58
274	414361	POLITEKNIK PELAYARAN BAROMBONG	Infrastruktur Pelayanan Dasar	9.893.258.000	9.892.397.593	99,99	Orang	3780	4020	106,35
275	414355	POLITEKNIK TRANSPORTASI DARAT INDONESIA - STTD	Infrastruktur Pelayanan Dasar	1.439.976.000	1.439.266.765	99,95	Orang	775	775	100,00
276	414349	BALAI DIKLAT TRANSPORTASI LAUT	Infrastruktur Pelayanan Dasar	3.917.904.000	3.917.205.519	99,98	Orang	1400	1572	112,29
277	413871	KANTOR UPBU TOREA	Infrastruktur Ekonomi	96.444.982.000	96.440.267.042	100,00	unit	1	1	100,00
278	414179	KANTOR UPBU DEPATI PARBO	Infrastruktur Ekonomi	11.500.000.000	5.922.854.160	51,50	unit	1	1	100,00
279	414148	KANTOR UPBU LASIKIN	Infrastruktur Ekonomi	10.212.674.000	10.212.673.183	100,00	layanan	4	4	100,00
280	413931	KANTOR UPBU TEBELIAN	Infrastruktur Ekonomi	148.162.723.000	148.161.568.888	100,00	unit	1	1	100,00
281	413931	KANTOR UPBU TEBELIAN	Infrastruktur Ekonomi	7.000.000.000	7.000.000.000	100,00	unit	1	1	100,00
282	413978	KANTOR UPBU NAHA	Infrastruktur Ekonomi	203.832.415.000	199.444.650.000	97,85	unit	1	1	100,00
283	414081	KANTOR UPBU OKSIBIL	Infrastruktur Ekonomi	24.729.368.000	24.729.084.552	100,00	layanan	11	11	100,00
284	414081	KANTOR UPBU OKSIBIL	Infrastruktur Ekonomi	3.843.868.000	3.843.576.000	99,99	layanan	527	527	100,00
285	414081	KANTOR UPBU OKSIBIL	Infrastruktur Ekonomi	5.000.000.000	4.998.323.387	99,97	unit	1	1	100,00
286	414154	KANTOR UPBU ROKOT	Infrastruktur Ekonomi	15.784.763.000	15.784.762.100	100,00	unit	1	1	100,00
287	414298	POLITEKNIK KESELAMATAN TRANSPORTASI JALAN	Infrastruktur Pelayanan Dasar	5.571.940.000	5.570.833.571	99,98	Orang	3540	3540	100,00
288	414050	KANTOR UPBU TANAH MERAH	Infrastruktur Ekonomi	8.523.227.000	8.522.186.252	99,99	layanan	7	7	100,00
289	414050	KANTOR UPBU TANAH MERAH	Infrastruktur Ekonomi	1.968.030.000	1.968.030.000	100,00	layanan	753	753	100,00
290	414050	KANTOR UPBU TANAH MERAH	Infrastruktur Ekonomi	2.322.783.000	2.321.642.005	99,95	layanan	3	3	100,00
291	414050	KANTOR UPBU TANAH MERAH	Infrastruktur Ekonomi	540.430.000	540.430.000	100,00	layanan	182	182	100,00
292	414267	PUSAT KEBIJAKAN LALU LINTAS,ANGKUTAN, DAN TRANSPORTASI PERKOTAAN	Infrastruktur Pelayanan Dasar	918.656.000	917.241.600	99,85	Rekomendasi Kebijakan	1	1	100,00
293	414267	PUSAT KEBIJAKAN LALU LINTAS,ANGKUTAN, DAN TRANSPORTASI PERKOTAAN	Infrastruktur Pelayanan Dasar	943.728.000	941.714.400	99,79	Rekomendasi Kebijakan	1	1	100,00

No	KODE SATKER	NAMA SATKER	URAIAN PROGRAM PRIORITAS	PAGU BELANJA	REALISASI	% REALISASI	SATUAN	TARGET OUTPUT	REALISASI OUTPUT	% CO
294	414267	PUSAT KEBIJAKAN LALU LINTAS,ANGKUTAN, DAN TRANSPORTASI PERKOTAAN	Infrastruktur Pelayanan Dasar	950.630.000	948.702.000	99,80	Rekomendasi Kebijakan	1	1	100,00
295	414267	PUSAT KEBIJAKAN LALU LINTAS,ANGKUTAN, DAN TRANSPORTASI PERKOTAAN	Infrastruktur Pelayanan Dasar	1.853.028.000	1.852.727.330	99,98	Rekomendasi Kebijakan	2	2	100,00
296	414050	KANTOR UPBU TANAH MERAH	Infrastruktur Ekonomi	1.808.000.000	1.808.000.000	100,00	unit	1	1	100,00
297	414191	KANTOR UPBU TAMPA PADANG	Infrastruktur Ekonomi	6.559.012.000	6.559.012.000	100,00	unit	1	1	100,00
298	413984	KANTOR UPBU SYUKURAN AMINUDIN AMIR	Infrastruktur Ekonomi	205.068.840.000	172.508.450.000	84,12	unit	1	0,8412	84,12
299	414123	KANTOR UPBU UTAROM	Infrastruktur Ekonomi	45.000.000.000	44.753.625.200	99,45	unit	1	1	100,00
300	414160	KANTOR UPBU RAJA HAJI ABDULLAH	Infrastruktur Ekonomi	98.302.366.000	82.982.217.639	84,42	unit	1	1	100,00
301	413916	KANTOR UPBU BINAKA	Infrastruktur Ekonomi	40.000.000.000	39.999.986.000	100,00	unit	1	1	100,00
302	413916	KANTOR UPBU BINAKA	Infrastruktur Ekonomi	19.884.322.000	19.884.277.849	100,00	layanan	13	13	100,00
303	417720	KANTOR UPBU LONG APUNG	Infrastruktur Ekonomi	150.952.576.000	150.952.575.727	100,00	unit	1	1	100,00
304	419172	POLITEKNIK PELAYARAN SUMATERA BARAT	Infrastruktur Pelayanan Dasar	17.947.630.000	17.865.660.715	99,54	Orang	15500	15494	99,96
305	419171	POLITEKNIK PELAYARAN SULAWESI UTARA	Infrastruktur Pelayanan Dasar	12.518.580.000	12.518.579.200	100,00	Orang	6075	6075	100,00
306	439454	PENINGKATAN KESELAMATAN LALU LINTAS ANGKUTAN LAUT PUSAT	Infrastruktur Ekonomi	586.335.163.000	586.335.161.278	100,00	layanan	35	35	100,00
307	439200	PENINGKATAN FUNGSI KEPELABUHAN PUSAT	Infrastruktur Ekonomi	748.639.000	748.638.700	100,00	unit	1	1	100,00
308	439200	PENINGKATAN FUNGSI KEPELABUHAN PUSAT	Infrastruktur Ekonomi	1.951.584.000	1.526.803.100	78,23	unit	2	2	100,00
309	439200	PENINGKATAN FUNGSI KEPELABUHAN PUSAT	Infrastruktur Ekonomi	250.000.000.000	240.922.199.157	96,37	unit	3	3	100,00
310	439180	PENINGKATAN FUNGSI KESATUAN PENJAGAAN LAUT DAN PANTAI	Infrastruktur Pelayanan Dasar	57.948.310.000	57.942.581.126	99,99	Unit	2	2	100,00
311	439460	PENGEMBANGAN KENAVIGASIAN PUSAT	Infrastruktur Pelayanan Dasar	100.000.000.000	-	-	Unit	1	1	100,00
312	439180	PENINGKATAN FUNGSI KESATUAN PENJAGAAN LAUT DAN PANTAI	Infrastruktur Pelayanan Dasar	47.870.093.000	47.870.091.313	100,00	Unit	8	8	100,00
313	439180	PENINGKATAN FUNGSI KESATUAN PENJAGAAN LAUT DAN PANTAI	Infrastruktur Pelayanan Dasar	100.000.000	-	-	Unit	1	1	100,00
314	439180	PENINGKATAN FUNGSI KESATUAN PENJAGAAN LAUT DAN PANTAI	Infrastruktur Pelayanan Dasar	100.000.000	-	-	Unit	1	1	100,00
315	439196	PENINGKATAN FUNGSI PERKAPALAN DAN KEPELAUTAN PUSAT	Infrastruktur Pelayanan Dasar	1.000.000.000	977.459.500	97,75	Unit	1	1	100,00
316	439454	PENINGKATAN KESELAMATAN LALU LINTAS ANGKUTAN LAUT PUSAT	Infrastruktur Ekonomi	644.432.132.000	644.432.128.670	100,00	layanan	43	43	100,00
317	439454	PENINGKATAN KESELAMATAN LALU LINTAS ANGKUTAN LAUT PUSAT	Infrastruktur Ekonomi	63.226.389.000	63.226.389.000	100,00	layanan	6	6	100,00
318	449464	KANTOR UPBU MATAHORA	Infrastruktur Ekonomi	4.063.600.000	4.063.599.000	100,00	unit	1	1	100,00
319	449488	KANTOR UPBU SILAMPARI	Infrastruktur Ekonomi	4.000.000.000	3.999.999.970	100,00	unit	1	1	100,00
320	449488	KANTOR UPBU SILAMPARI	Infrastruktur Pelayanan Dasar	6.500.000.000	6.463.530.000	99,44	Unit	1	1	100,00
321	449488	KANTOR UPBU SILAMPARI	Infrastruktur Ekonomi	19.430.700.000	19.430.575.452	100,00	unit	1	1	100,00
322	449488	KANTOR UPBU SILAMPARI	Infrastruktur Ekonomi	3.000.000.000	3.000.000.000	100,00	unit	1	1	100,00
323	447899	KANTOR UPBU BULI	Infrastruktur Ekonomi	5.376.732.000	5.376.331.790	99,99	unit	1	1	100,00
324	449461	BANDAR UDARA ARUNG PALAKA	Infrastruktur Ekonomi	73.116.504.000	73.116.504.000	100,00	unit	1	1	100,00
325	449493	KANTOR UPBU PITU	Infrastruktur Ekonomi	2.000.000.000	1.978.779.000	98,94	unit	1	1	100,00
326	449005	KANTOR UPBU ELELIM	Infrastruktur Ekonomi	34.206.365.000	34.197.947.470	99,98	layanan	16	16	100,00
327	449468	KANTOR UPBU NAMROLE	Infrastruktur Ekonomi	38.500.000.000	38.500.000.000	100,00	unit	1	1	100,00
328	449731	POLITEKNIK PELAYARAN MALAHAYATI	Infrastruktur Pelayanan Dasar	12.959.411.000	12.959.317.564	100,00	Orang	8645	8645	100,00
329	449730	POLITEKNIK PELAYARAN SORONG	Infrastruktur Pelayanan Dasar	4.156.826.000	4.156.793.967	100,00	Orang	2160	2160	100,00
330	465677	KANTOR OTORITAS BANDAR UDARA WILAYAH VI	Infrastruktur Pelayanan Dasar	2.800.000.000	2.779.823.788	99,28	Layanan	1	0,9999	99,99
331	465632	DIREKTORAT KELAIKUDARAAN DAN PENGOPERASIAN PESAWAT UDARA	Infrastruktur Pelayanan Dasar	5.600.000.000	5.599.999.215	100,00	Layanan	1	1	100,00
332	465672	KANTOR OTORITAS BANDAR UDARA WILAYAH V	Infrastruktur Pelayanan Dasar	3.500.000.000	3.495.940.328	99,88	Layanan	1	1	100,00
333	465679	KANTOR OTORITAS BANDAR UDARA WILAYAH VIII	Infrastruktur Pelayanan Dasar	2.800.000.000	2.799.724.777	99,99	Layanan	1	1	100,00
334	465590	DIREKTORAT BANDAR UDARA	Infrastruktur Ekonomi	1.000.000.000	999.450.000	99,95	unit	1	1	100,00
335	465590	DIREKTORAT BANDAR UDARA	Infrastruktur Ekonomi	1.000.000.000	999.512.335	99,95	unit	1	1	100,00
336	465590	DIREKTORAT BANDAR UDARA	Infrastruktur Ekonomi	500.000.000	499.287.645	99,86	unit	1	1	100,00
337	465590	DIREKTORAT BANDAR UDARA	Infrastruktur Ekonomi	500.000.000	498.643.725	99,73	unit	1	1	100,00
338	465590	DIREKTORAT BANDAR UDARA	Infrastruktur Ekonomi	136.000.000.000	135.971.298.384	99,98	unit	1	1	100,00
339	465590	DIREKTORAT BANDAR UDARA	Infrastruktur Pelayanan Dasar	2.175.000.000	2.174.023.400	99,96	Layanan	5	5	100,00
340	465590	DIREKTORAT BANDAR UDARA	Infrastruktur Ekonomi	274.448.611.000	269.349.544.038	98,14	unit	1	1	100,00

No	KODE SATKER	NAMA SATKER	URAIAN PROGRAM PRIORITAS	PAGU BELANJA	REALISASI	% REALISASI	SATUAN	TARGET OUTPUT	REALISASI OUTPUT	% CO
341	465676	KANTOR OTORITAS BANDAR UDARA WILAYAH X	Infrastruktur Pelayanan Dasar	2.100.000.000	2.091.859.469	99,61	Layanan	1	1	100,00
342	465657	KANTOR OTORITAS BANDAR UDARA WILAYAH III	Infrastruktur Pelayanan Dasar	3.500.000.000	3.491.558.406	99,76	Layanan	1	1	100,00
343	465663	KANTOR OTORITAS BANDAR UDARA WILAYAH IV	Infrastruktur Pelayanan Dasar	2.732.680.000	2.710.070.504	99,17	Layanan	1	1	100,00
344	465678	KANTOR OTORITAS BANDAR UDARA WILAYAH VII	Infrastruktur Pelayanan Dasar	2.197.795.000	2.123.528.900	96,62	Layanan	1	1	100,00
345	465626	DIREKTORAT NAVIGASI PENERBANGAN	Infrastruktur Pelayanan Dasar	114.518.465.000	114.501.235.408	99,98	Unit	1	1	100,00
346	465626	DIREKTORAT NAVIGASI PENERBANGAN	Infrastruktur Pelayanan Dasar	98.131.233.000	98.120.414.142	99,99	Unit	1	1	100,00
347	465626	DIREKTORAT NAVIGASI PENERBANGAN	Infrastruktur Pelayanan Dasar	3.500.000.000	3.489.517.600	99,70	Layanan	2	2	100,00
348	465641	KANTOR OTORITAS BANDAR UDARA WILAYAH II	Infrastruktur Pelayanan Dasar	3.509.399.000	3.509.195.254	99,99	Layanan	1	1	100,00
349	465675	KANTOR OTORITAS BANDAR UDARA WILAYAH IX	Infrastruktur Pelayanan Dasar	2.100.000.000	2.099.995.356	100,00	Layanan	1	1	100,00
350	465610	DIREKTORAT KEAMANAN PENERBANGAN	Infrastruktur Pelayanan Dasar	2.156.000.000	2.152.636.041	99,84	Layanan	1	1	100,00
351	467462	PENGEMBANGAN LALU LINTAS DAN PENINGKATAN ANGKUTAN KERETA API	Infrastruktur Ekonomi	4.804.879.000	4.794.045.788	99,77	Rekomendasi Kebijakan	1	1	100,00
352	467462	PENGEMBANGAN LALU LINTAS DAN PENINGKATAN ANGKUTAN KERETA API	Infrastruktur Ekonomi	25.927.465.000	23.932.157.320	92,30	layanan	1	1	100,00
353	467462	PENGEMBANGAN LALU LINTAS DAN PENINGKATAN ANGKUTAN KERETA API	Infrastruktur Ekonomi	2.500.000.000	2.152.789.500	86,11	Rekomendasi Kebijakan	1	1	100,00
354	467006	BALAI PENGELOLA KERETA API SULAWESI SELATAN	Infrastruktur Ekonomi	249.187.523.000	191.470.818.134	76,84	Paket	1	1	100,00
355	467006	BALAI PENGELOLA KERETA API SULAWESI SELATAN	Infrastruktur Ekonomi	267.490.000.000	267.489.818.184	100,00	Paket	60	60	100,00
356	467385	BALAI PENGUJIAN PERKERETAAPIAN	Infrastruktur Ekonomi	42.000.000.000	40.394.658.400	96,18	Paket	1	2	200,00
357	467345	BALAI TEKNIK PERKERETAAPIAN KELAS I MEDAN	Infrastruktur Ekonomi	14.091.493.000	14.091.493.000	100,00	layanan	1	1	100,00
358	467345	BALAI TEKNIK PERKERETAAPIAN KELAS I MEDAN	Infrastruktur Ekonomi	7.978.142.000	7.978.142.000	100,00	layanan	1	1	100,00
359	467345	BALAI TEKNIK PERKERETAAPIAN KELAS I MEDAN	Infrastruktur Ekonomi	1.420.000.000	-	-	layanan	1	0	0,00
360	467345	BALAI TEKNIK PERKERETAAPIAN KELAS I MEDAN	Infrastruktur Ekonomi	1.260.000.000	-	-	layanan	1	0	0,00
361	467345	BALAI TEKNIK PERKERETAAPIAN KELAS I MEDAN	Infrastruktur Perkotaan	112.079.665.000	83.319.449.397	74,34	km	22,9	22,9	100,00
362	467345	BALAI TEKNIK PERKERETAAPIAN KELAS I MEDAN	Infrastruktur Ekonomi	214.206.358.000	214.206.354.830	100,00	km	64,44	64,44	100,00
363	467345	BALAI TEKNIK PERKERETAAPIAN KELAS I MEDAN	Infrastruktur Ekonomi	36.118.148.000	30.792.715.600	85,26	km	13,6	13,6	100,00
364	467345	BALAI TEKNIK PERKERETAAPIAN KELAS I MEDAN	Infrastruktur Perkotaan	519.759.594.000	457.589.650.361	88,04	km	6,8	6,8	100,00
365	467364	BALAI TEKNIK PERKERETAAPIAN KELAS II PALEMBANG	Infrastruktur Ekonomi	90.000.000.000	78.665.033.613	87,41	km	1	22,7	2270,00
366	467337	BALAI TEKNIK PERKERETAAPIAN KELAS I SURABAYA	Infrastruktur Ekonomi	77.218.960.000	69.673.430.550	90,23	km	17,2	17,2	100,00
367	467337	BALAI TEKNIK PERKERETAAPIAN KELAS I SURABAYA	Infrastruktur Ekonomi	404.150.796.000	388.665.212.000	96,17	km	33	33	100,00
368	467345	BALAI TEKNIK PERKERETAAPIAN KELAS I MEDAN	Infrastruktur Ekonomi	31.492.443.000	31.492.443.000	100,00	km	8	8	100,00
369	467345	BALAI TEKNIK PERKERETAAPIAN KELAS I MEDAN	Infrastruktur Ekonomi	20.538.777.000	-	-	km	35	0	0,00
370	467484	PENGEMBANGAN, PENINGKATAN DAN PERAWATAN PRASARANA PERKERETAAPIAN	Infrastruktur Ekonomi	180.628.310.000	179.151.636.200	99,18	km	92,2	92,2	100,00
371	467484	PENGEMBANGAN, PENINGKATAN DAN PERAWATAN PRASARANA PERKERETAAPIAN	Infrastruktur Perkotaan	100.000.000	-	-	Paket	1	1	100,00
372	467484	PENGEMBANGAN, PENINGKATAN DAN PERAWATAN PRASARANA PERKERETAAPIAN	Infrastruktur Perkotaan	100.000.000	-	-	Rekomendasi Kebijakan	1	1	100,00
373	467484	PENGEMBANGAN, PENINGKATAN DAN PERAWATAN PRASARANA PERKERETAAPIAN	Infrastruktur Perkotaan	36.996.000.000	32.909.486.334	88,95	Rekomendasi Kebijakan	1	1	100,00
374	467484	PENGEMBANGAN, PENINGKATAN DAN PERAWATAN PRASARANA PERKERETAAPIAN	Infrastruktur Ekonomi	500.000.000.000	500.000.000.000	100,00	Paket	1	1	100,00
375	466272	KANTOR UPBU MOZES KILANGIN	Infrastruktur Pelayanan Dasar	15.550.000.000	15.530.214.000	99,87	Unit	1	1	100,00
376	466272	KANTOR UPBU MOZES KILANGIN	Infrastruktur Ekonomi	80.047.238.000	79.818.348.430	99,71	unit	1	1	100,00
377	466272	KANTOR UPBU MOZES KILANGIN	Infrastruktur Ekonomi	24.209.313.000	24.185.080.921	99,90	layanan	9	9	100,00
378	466272	KANTOR UPBU MOZES KILANGIN	Infrastruktur Ekonomi	12.115.201.000	12.114.903.706	100,00	layanan	1	1	100,00
379	466272	KANTOR UPBU MOZES KILANGIN	Infrastruktur Ekonomi	592.969.000	576.480.199	97,22	layanan	1	1	100,00
380	466272	KANTOR UPBU MOZES KILANGIN	Infrastruktur Ekonomi	46.879.569.000	46.878.078.342	100,00	layanan	28	28	100,00
381	467484	PENGEMBANGAN, PENINGKATAN DAN PERAWATAN PRASARANA PERKERETAAPIAN	Infrastruktur Perkotaan	13.476.383.000	11.935.320.485	88,56	Paket	1	1	100,00
382	467484	PENGEMBANGAN, PENINGKATAN DAN PERAWATAN PRASARANA PERKERETAAPIAN	Infrastruktur Perkotaan	210.000.000.000	170.093.857.300	81,00	km	77	77	100,00
383	467484	PENGEMBANGAN, PENINGKATAN DAN PERAWATAN PRASARANA PERKERETAAPIAN	Infrastruktur Ekonomi	25.909.000.000	7.393.536.600	28,54	km	14,7	14,7	100,00
384	467005	BALAI PENGELOLA KERETA API RINGAN SUMATERA SELATAN	Infrastruktur Ekonomi	92.639.728.000	92.408.553.691	99,75	layanan	1	1	100,00
385	467373	BALAI PERAWATAN PERKERETAAPIAN	Infrastruktur Ekonomi	71.820.832.000	71.820.832.000	100,00	Paket	1	1	100,00
386	467321	BALAI TEKNIK PERKERETAAPIAN KELAS I SEMARANG	Infrastruktur Ekonomi	9.300.000.000	8.225.817.966	88,45	layanan	1	1	100,00

No	KODE SATKER	NAMA SATKER	URAIAN PROGRAM PRIORITAS	PAGU BELANJA	REALISASI	% REALISASI	SATUAN	TARGET OUTPUT	REALISASI OUTPUT	% CO
387	467321	BALAI TEKNIK PERKERETAAPIAN KELAS I SEMARANG	Infrastruktur Ekonomi	331.165.716.000	167.827.935.534	50,68	km	3,4	3,4	100,00
388	466250	KANTOR UPBU POGOGUL	Infrastruktur Ekonomi	270.298.543.000	263.851.313.955	97,61	unit	1	1	100,00
389	467321	BALAI TEKNIK PERKERETAAPIAN KELAS I SEMARANG	Infrastruktur Ekonomi	234.649.059.000	232.299.072.191	99,00	km	2,3	2,3	100,00
390	467321	BALAI TEKNIK PERKERETAAPIAN KELAS I SEMARANG	Infrastruktur Ekonomi	63.241.392.000	576.087.000	0,91	km	56,6	0,314	0,55
391	467321	BALAI TEKNIK PERKERETAAPIAN KELAS I SEMARANG	Infrastruktur Ekonomi	88.345.947.000	88.345.947.000	100,00	km	21	21	100,00
392	467321	BALAI TEKNIK PERKERETAAPIAN KELAS I SEMARANG	Infrastruktur Ekonomi	94.111.867.000	-	-	km	60,2	0	0,00
393	467321	BALAI TEKNIK PERKERETAAPIAN KELAS I SEMARANG	Infrastruktur Ekonomi	92.000.000.000	82.787.288.004	89,99	km	32	32	100,00
394	467321	BALAI TEKNIK PERKERETAAPIAN KELAS I SEMARANG	Infrastruktur Ekonomi	23.311.476.000	22.481.119.000	96,44	km	1	1	100,00
395	467309	BALAI TEKNIK PERKERETAAPIAN KELAS I JAKARTA	Infrastruktur Ekonomi	68.394.882.000	64.910.076.017	94,90	Unit	1	1	100,00
396	467309	BALAI TEKNIK PERKERETAAPIAN KELAS I JAKARTA	Infrastruktur Perkotaan	149.371.813.000	69.860.112.263	46,77	Paket	2	2	100,00
397	467309	BALAI TEKNIK PERKERETAAPIAN KELAS I JAKARTA	Infrastruktur Perkotaan	25.484.026.000	-	-	km	1	0,1	10,00
398	467309	BALAI TEKNIK PERKERETAAPIAN KELAS I JAKARTA	Infrastruktur Ekonomi	150.000.000.000	1.120.350.000	0,75	Unit	1	0,99	99,00
399	467309	BALAI TEKNIK PERKERETAAPIAN KELAS I JAKARTA	Infrastruktur Perkotaan	256.653.970.000	247.291.497.090	96,35	km	4	4	100,00
400	467309	BALAI TEKNIK PERKERETAAPIAN KELAS I JAKARTA	Infrastruktur Ekonomi	5.000.000.000	1.986.852.613	39,74	km	4	4	100,00
401	467309	BALAI TEKNIK PERKERETAAPIAN KELAS I JAKARTA	Infrastruktur Perkotaan	105.219.174.000	1.847.457.150	1,76	km	1	0,99	99,00
402	467352	BALAI TEKNIK PERKERETAAPIAN KELAS II PADANG	Infrastruktur Ekonomi	17.370.032.000	16.546.940.000	95,26	km	53,5	53,5	100,00
403	467352	BALAI TEKNIK PERKERETAAPIAN KELAS II PADANG	Infrastruktur Ekonomi	139.604.069.000	139.604.063.767	100,00	km	5,16	5,16	100,00
404	467515	BALAI TEKNIK PERKERETAAPIAN KELAS I BANDUNG	Infrastruktur Perkotaan	207.179.548.000	207.179.541.008	100,00	km	9,3	9,3	100,00
405	467515	BALAI TEKNIK PERKERETAAPIAN KELAS I BANDUNG	Infrastruktur Ekonomi	428.317.941.000	355.518.052.777	83,00	km	1	1	100,00
406	467515	BALAI TEKNIK PERKERETAAPIAN KELAS I BANDUNG	Infrastruktur Ekonomi	238.100.464.000	222.771.078.658	93,56	Paket	1	1	100,00
407	467515	BALAI TEKNIK PERKERETAAPIAN KELAS I BANDUNG	Infrastruktur Ekonomi	12.629.968.000	-	-	Paket	1	0	0,00
408	467352	BALAI TEKNIK PERKERETAAPIAN KELAS II PADANG	Infrastruktur Ekonomi	14.400.000.000	14.400.000.000	100,00	layanan	1	1	100,00
409	499531	KANTOR UPBU TRUNOJOYO	Infrastruktur Ekonomi	11.466.223.000	11.464.446.001	99,98	layanan	4	4	100,00
410	499531	KANTOR UPBU TRUNOJOYO	Infrastruktur Ekonomi	533.777.000	532.027.000	99,67	layanan	440	440	100,00
411	518138	KANTOR UPBU KEPI	Infrastruktur Ekonomi	9.945.934.000	9.945.933.951	100,00	unit	1	1	100,00
412	521552	UNIT PENYELENGGARA PELABUHAN KUALA GAUNG	Infrastruktur Ekonomi	45.000.000.000	44.739.616.200	99,42	unit	1	1	100,00
413	517988	POLITEKNIK TRANSPORTASI SUNGAI, DANAU DAN PENYEBERANGAN PALEMBANG	Infrastruktur Pelayanan Dasar	1.440.000.000	1.439.974.590	100,00	Orang	480	480	100,00
414	521417	UNIT PENYELENGGARA PELABUHAN C A L A N G	Infrastruktur Ekonomi	10.412.095.000	10.397.988.658	99,86	layanan	1	1	100,00
415	522582	KANTOR KESYAHBANDARAN DAN OTORITAS PELABUHAN KUPANG	Infrastruktur Ekonomi	24.144.392.000	24.101.139.435	99,82	layanan	2	2	100,00
416	521705	UNIT PENYELENGGARA PELABUHAN KENDAWANGAN	Infrastruktur Ekonomi	42.200.000.000	42.174.534.700	99,94	unit	1	1	100,00
417	521992	KANTOR UPBU KUABANG	Infrastruktur Ekonomi	5.172.096.000	4.741.359.335	91,67	unit	1	1	100,00
418	521768	UNIT PENYELENGGARA PELABUHAN TILAMUTA	Infrastruktur Ekonomi	13.411.850.000	13.411.849.690	100,00	layanan	1	1	100,00
419	521768	UNIT PENYELENGGARA PELABUHAN TILAMUTA	Infrastruktur Ekonomi	51.000.000.000	50.747.172.382	99,50	unit	1	1	100,00
420	521789	UNIT PENYELENGGARA PELABUHAN PAGIMANA	Infrastruktur Ekonomi	7.674.158.000	7.656.401.469	99,77	layanan	1	1	100,00
421	512802	KANTOR OTORITAS BANDAR UDARA WILAYAH I	Infrastruktur Pelayanan Dasar	2.943.916.000	2.943.633.892	99,99	Layanan	1	1	100,00
422	526200	POLITEKNIK PENERBANGAN PALEMBANG	Infrastruktur Pelayanan Dasar	3.150.000.000	3.149.033.510	99,97	Orang	900	900	100,00
423	526195	POLITEKNIK PENERBANGAN MEDAN	Infrastruktur Pelayanan Dasar	3.430.000.000	3.429.948.702	100,00	Orang	980	1080	110,20
424	526181	POLITEKNIK PENERBANGAN SURABAYA	Infrastruktur Pelayanan Dasar	3.500.000.000	3.496.101.197	99,89	Orang	1000	1000	100,00
425	526221	POLITEKNIK PENERBANGAN JAYAPURA	Infrastruktur Pelayanan Dasar	2.363.128.000	2.361.461.684	99,93	Orang	940	940	100,00
426	526222	POLITEKNIK PERKERETAAPIAN INDONESIA MADIUN	Infrastruktur Pelayanan Dasar	3.574.827.000	3.574.711.459	100,00	Orang	2280	2363	103,64
427	526217	POLITEKNIK PENERBANGAN MAKASSAR	Infrastruktur Pelayanan Dasar	2.800.000.000	2.799.625.539	99,99	Orang	800	800	100,00
428	531954	POLITEKNIK PELAYARAN SURABAYA	Infrastruktur Pelayanan Dasar	16.893.321.000	16.891.284.666	99,99	Orang	9905	9905	100,00
429	539028	KANTOR UPBU KAREL SADSUITUBUN	Infrastruktur Ekonomi	3.981.355.000	3.980.319.860	99,97	layanan	1409	1409	100,00
430	539028	KANTOR UPBU KAREL SADSUITUBUN	Infrastruktur Ekonomi	26.423.537.000	26.423.536.161	100,00	layanan	9	9	100,00
431	539011	KANTOR UPBU ANDI JEMMA	Infrastruktur Ekonomi	3.467.230.000	3.467.182.969	100,00	layanan	2	2	100,00
432	539011	KANTOR UPBU ANDI JEMMA	Infrastruktur Ekonomi	450.660.000	450.609.500	99,99	layanan	230	230	100,00
433	539011	KANTOR UPBU ANDI JEMMA	Infrastruktur Ekonomi	4.894.598.000	4.894.598.000	100,00	unit	1	1	100,00
434	539011	KANTOR UPBU ANDI JEMMA	Infrastruktur Ekonomi	714.840.000	714.780.000	99,99	layanan	370	370	100,00
435	539011	KANTOR UPBU ANDI JEMMA	Infrastruktur Ekonomi	5.597.489.000	5.596.921.893	99,99	layanan	5	5	100,00
436	547924	KANTOR UPBU AEK GODANG	Infrastruktur Ekonomi	259.940.590.000	248.720.932.403	95,68	unit	1	0,9	90,00
437	559683	BADAN LAYANAN UMUM BALAI BESAR KALIBRASI FASILITAS PENERBANGAN	Infrastruktur Pelayanan Dasar	289.335.069.000	287.831.961.492	99,48	Unit	1	1	100,00
438	559506	UNIT PENYELENGGARA PELABUHAN CALABAI	Infrastruktur Ekonomi	60.000.000.000	59.977.756.600	99,96	unit	1	1	100,00
439	559421	UNIT PENYELENGGARA PELABUHAN JAILOLO	Infrastruktur Ekonomi	63.500.000.000	63.499.917.000	100,00	unit	1	1	100,00
440	559421	UNIT PENYELENGGARA PELABUHAN JAILOLO	Infrastruktur Ekonomi	66.587.285.000	66.587.285.000	100,00	unit	1	1	100,00
441	559484	KANTOR UNIT PENYELENGGARA PELABUHAN BULA	Infrastruktur Ekonomi	65.000.000.000	64.955.365.000	99,93	unit	1	0	0,00

No	KODE SATKER	NAMA SATKER	URAIAN PROGRAM PRIORITAS	PAGU BELANJA	REALISASI	% REALISASI	SATUAN	TARGET OUTPUT	REALISASI OUTPUT	% CO
442	559400	UNIT PENYELENGGARA PELABUHAN KELAS II SOA-SIU	Infrastruktur Ekonomi	35.000.000.000	34.948.149.909	99,85	unit	1	1	100,00
443	559463	UNIT PENYELENGGARA PELABUHAN WONRELI	Infrastruktur Ekonomi	49.543.704.000	49.469.240.767	99,85	unit	1	2,6	260,00
444	559311	UNIT PENYELENGGARA PELABUHAN SUNGAI NYAMUK	Infrastruktur Ekonomi	53.668.419.000	53.415.903.800	99,53	unit	1	1	100,00
445	568636	KANTOR UPBU KUALA PEMBUANG	Infrastruktur Ekonomi	9.362.353.000	6.250.511.941	66,76	layanan	5	5	100,00
446	568615	KANTOR UPBU DEWA DARU	Infrastruktur Ekonomi	3.700.000.000	3.696.217.520	99,90	unit	4	4	100,00
447	568615	KANTOR UPBU DEWA DARU	Infrastruktur Ekonomi	1.657.811.000	1.657.810.174	100,00	unit	1	1	100,00
448	568657	KANTOR UPBU UDARA YUVAI SEMARING	Infrastruktur Ekonomi	25.000.000.000	24.999.928.000	100,00	unit	1	1	100,00
449	568661	KANTOR UPBU NUNUKAN	Infrastruktur Ekonomi	7.852.479.000	7.839.350.899	99,83	unit	1	1	100,00
450	606364	KANTOR UPBU BABO	Infrastruktur Ekonomi	6.970.182.000	6.963.107.454	99,90	unit	11	11	100,00
451	606343	KANTOR UPBU EWER	Infrastruktur Ekonomi	69.214.622.000	69.214.620.241	100,00	unit	1	1	100,00
452	634171	PUSAT KEBIJAKAN KESELAMATAN DAN KEAMANAN TRANSPORTASI	Infrastruktur Pelayanan Dasar	940.311.000	940.305.861	100,00	Rekomendasi Kebijakan	1	1	100,00
453	634171	PUSAT KEBIJAKAN KESELAMATAN DAN KEAMANAN TRANSPORTASI	Infrastruktur Pelayanan Dasar	953.332.000	913.327.922	95,80	Rekomendasi Kebijakan	1	1	100,00
454	634171	PUSAT KEBIJAKAN KESELAMATAN DAN KEAMANAN TRANSPORTASI	Infrastruktur Pelayanan Dasar	419.067.000	419.058.475	100,00	Rekomendasi Kebijakan	1	1	100,00
455	649046	KANTOR UPBU LETUNG	Infrastruktur Ekonomi	30.700.000.000	30.700.000.000	100,00	unit	3	3	100,00
456	649045	KANTOR UPBU MOROWALI	Infrastruktur Pelayanan Dasar	6.600.000.000	6.560.100.000	99,40	Unit	1	1	100,00
457	649045	KANTOR UPBU MOROWALI	Infrastruktur Ekonomi	43.821.994.000	43.821.992.200	100,00	unit	1	1	100,00
458	649911	BALAI PENDIDIKAN DAN PELATIHAN PENERBANGAN (BP3) CURUG	Infrastruktur Pelayanan Dasar	4.410.000.000	4.423.455.907	100,31	Orang	1449	1448	99,93
459	649910	POLITEKNIK TRANSPORTASI DARAT BALI	Infrastruktur Pelayanan Dasar	5.594.725.000	5.594.706.564	100,00	Orang	2280	2280	100,00
460	649049	KANTOR UPBU MALIKUSSALEH	Infrastruktur Pelayanan Dasar	6.600.000.000	6.599.870.000	100,00	Unit	1	1	100,00
461	652591	KANTOR UPBU ILAGA	Infrastruktur Ekonomi	5.150.000.000	5.086.606.200	98,77	unit	1	2	200,00
462	654603	POLITEKNIK PELAYARAN BANTEN	Infrastruktur Pelayanan Dasar	17.912.581.000	17.912.458.630	100,00	Orang	8800	8800	100,00
463	662816	KANTOR UPBU NOP GOLIAT DEKAI	Infrastruktur Ekonomi	2.717.601.000	2.717.601.000	100,00	layanan	1355	1355	100,00
464	662816	KANTOR UPBU NOP GOLIAT DEKAI	Infrastruktur Ekonomi	7.372.446.000	7.372.445.101	100,00	layanan	10	10	100,00
465	662816	KANTOR UPBU NOP GOLIAT DEKAI	Infrastruktur Ekonomi	794.654.000	794.654.000	100,00	layanan	384	384	100,00
466	662816	KANTOR UPBU NOP GOLIAT DEKAI	Infrastruktur Ekonomi	5.000.000.000	5.000.000.000	100,00	unit	1	1	100,00
467	662816	KANTOR UPBU NOP GOLIAT DEKAI	Infrastruktur Ekonomi	24.331.725.000	24.329.651.261	99,99	layanan	36	36	100,00
468	662862	KANTOR UPBU SUGIMANURU	Infrastruktur Ekonomi	34.361.946.000	34.360.169.200	99,99	unit	1	1	100,00
469	690664	Balai Pengelola Transportasi Darat Nusa Tenggara Barat	Infrastruktur Pelayanan Dasar	2.969.110.000	2.968.241.000	99,97	Unit	1	1	100,00
470	690665	Balai Pengelola Transportasi Darat Papua	Infrastruktur Pelayanan Dasar	330.325.000	300.685.000	91,03	Unit	1	1	100,00
471	690779	UNIT PENYELENGGARA PELABUHAN KELAS III SOFIFI	Infrastruktur Ekonomi	15.000.000.000	15.000.000.000	100,00	unit	1	1	100,00
472	690663	Balai Pengelola Transportasi Darat Kepulauan Riau	Infrastruktur Pelayanan Dasar	4.802.859.000	4.736.331.250	98,61	Unit	6	6	100,00

Lampiran A.3.

RINCIAN TEMA APBN ANGGARAN INFRASTRUKTUR (01) KEMENTERIAN PERHUBUNGAN

No	KODE SATKER	NAMA SATKER	PAGU BELANJA	REALISASI	% REALISASI	SATUAN	TARGET OUTPUT	REALISASI OUTPUT	% CO
1	'015413	BADAN PENGELOLA TRANSPORTASI JABODETABEK	1.725.000.000	1.722.608.320	99,86	Pedoman	2	2	100,00
2	'015413	BADAN PENGELOLA TRANSPORTASI JABODETABEK	1.353.378.000	1.351.923.310	99,89	layanan	2	2	100,00
3	'015413	BADAN PENGELOLA TRANSPORTASI JABODETABEK	1.449.134.000	1.448.085.339	99,93	laporan	4	4	100,00
4	'015413	BADAN PENGELOLA TRANSPORTASI JABODETABEK	3.975.176.000	3.971.235.258	99,90	laporan	9	9	100,00
5	'015413	BADAN PENGELOLA TRANSPORTASI JABODETABEK	1.000.000.000	993.609.163	99,36	laporan	3	3	100,00
6	'015413	BADAN PENGELOLA TRANSPORTASI JABODETABEK	1.200.000.000	1.199.139.040	99,93	laporan	3	3	100,00
7	'015413	BADAN PENGELOLA TRANSPORTASI JABODETABEK	1.534.126.000	1.533.991.150	99,99	Paket	3	3	100,00
8	'015413	BADAN PENGELOLA TRANSPORTASI JABODETABEK	5.396.102.000	5.395.192.500	99,98	Paket	3	3	100,00
9	'015413	BADAN PENGELOLA TRANSPORTASI JABODETABEK	1.784.102.000	1.784.030.000	100,00	Paket	1	1	100,00
10	'015413	BADAN PENGELOLA TRANSPORTASI JABODETABEK	4.847.567.000	4.846.680.000	99,98	Rekomendasi Kebijakan	6	6	100,00
11	'015413	BADAN PENGELOLA TRANSPORTASI JABODETABEK	1.145.409.000	1.145.409.000	100,00	Rekomendasi Kebijakan	1	1	100,00
12	'015413	BADAN PENGELOLA TRANSPORTASI JABODETABEK	2.397.900.000	2.397.899.700	100,00	Rekomendasi Kebijakan	2	2	100,00
13	'015413	BADAN PENGELOLA TRANSPORTASI JABODETABEK	571.928.000	571.927.500	100,00	Rekomendasi Kebijakan	1	1	100,00
14	'015413	BADAN PENGELOLA TRANSPORTASI JABODETABEK	3.197.485.000	3.196.838.846	99,98	Rekomendasi Kebijakan	2	2	100,00
15	'015413	BADAN PENGELOLA TRANSPORTASI JABODETABEK	4.438.061.000	4.434.861.518	99,93	kegiatan	4	4	100,00
16	'015413	BADAN PENGELOLA TRANSPORTASI JABODETABEK	400.000.000	398.628.693	99,66	orang	70	70	100,00
17	'015413	BADAN PENGELOLA TRANSPORTASI JABODETABEK	3.303.530.000	3.303.409.950	100,00	orang	200	200	100,00
18	'015413	BADAN PENGELOLA TRANSPORTASI JABODETABEK	675.000.000	674.589.250	99,94	orang	60	60	100,00
19	'015413	BADAN PENGELOLA TRANSPORTASI JABODETABEK	339.861.000	339.860.160	100,00	Unit	2	2	100,00
20	'015413	BADAN PENGELOLA TRANSPORTASI JABODETABEK	9.884.630.000	9.834.319.188	99,49	Unit	4	4	100,00
21	'015413	BADAN PENGELOLA TRANSPORTASI JABODETABEK	361.981.000	356.352.658	98,45	Unit	1	1	100,00
22	'015413	BADAN PENGELOLA TRANSPORTASI JABODETABEK	52.259.233.000	52.221.312.186	99,93	layanan	2	2	100,00
23	'015413	BADAN PENGELOLA TRANSPORTASI JABODETABEK	11.660.000.000	11.659.578.600	100,00	Paket	54	54	100,00
24	'015413	BADAN PENGELOLA TRANSPORTASI JABODETABEK	12.000.000.000	11.994.198.926	99,95	Paket	9	9	100,00
25	'015413	BADAN PENGELOLA TRANSPORTASI JABODETABEK	3.484.143.000	3.469.348.848	99,58	Paket	3	3	100,00
26	'015413	BADAN PENGELOLA TRANSPORTASI JABODETABEK	2.659.833.000	2.659.660.450	99,99	Paket	11	11	100,00
27	'015413	BADAN PENGELOLA TRANSPORTASI JABODETABEK	5.533.194.000	5.533.193.510	100,00	layanan	2	2	100,00
28	'015413	BADAN PENGELOLA TRANSPORTASI JABODETABEK	7.214.454.000	7.212.009.200	99,97	Paket	4	4	100,00
29	'015413	BADAN PENGELOLA TRANSPORTASI JABODETABEK	200.000.000	200.000.000	100,00	Unit	1	1	100,00
30	'015413	BADAN PENGELOLA TRANSPORTASI JABODETABEK	3.975.071.000	3.974.080.179	99,98	Unit	3	3	100,00
31	'015413	BADAN PENGELOLA TRANSPORTASI JABODETABEK	256.418.000	255.775.650	99,75	Paket	2	2	100,00
32	'015413	BADAN PENGELOLA TRANSPORTASI JABODETABEK	8.351.830.000	8.336.819.116	99,82	Paket	2	2	100,00
33	'015413	BADAN PENGELOLA TRANSPORTASI JABODETABEK	205.556.000	205.556.000	100,00	Paket	1	1	100,00
34	'015413	BADAN PENGELOLA TRANSPORTASI JABODETABEK	4.671.320.000	4.732.206.400	101,30	Paket	1	1	100,00
35	'015413	BADAN PENGELOLA TRANSPORTASI JABODETABEK	452.000.000	451.982.500	100,00	Paket	1	1	100,00
36	'015413	BADAN PENGELOLA TRANSPORTASI JABODETABEK	14.551.741.000	14.551.691.000	100,00	Unit	1	1	100,00
37	'015413	BADAN PENGELOLA TRANSPORTASI JABODETABEK	398.274.000	398.273.550	100,00	layanan	2	2	100,00
38	'015413	BADAN PENGELOLA TRANSPORTASI JABODETABEK	3.147.600.000	3.136.353.157	99,64	laporan	6	6	100,00
39	180945	KANTOR UPBU TANJUNG API	2.448.100.000	2.444.522.700	99,85	Layanan	1	1	100,00
40	180945	KANTOR UPBU TANJUNG API	8.153.214.000	8.237.602.849	101,04	Layanan	1	1	100,00
41	180945	KANTOR UPBU TANJUNG API	24.115.000	24.113.000	99,99	Layanan	1	1	100,00
42	180945	KANTOR UPBU TANJUNG API	50.000.000	49.900.000	99,80	unit	1	1	100,00
43	180945	KANTOR UPBU TANJUNG API	112.500.000	112.130.000	99,67	unit	1	1	100,00
44	288241	KANTOR UPBU JAPURA	1.225.860.000	1.224.178.700	99,86	unit	1	1	100,00

No	KODE SATKER	NAMA SATKER	PAGU BELANJA	REALISASI	% REALISASI	SATUAN	TARGET OUTPUT	REALISASI OUTPUT	% CO
45	288241	KANTOR UPBU JAPURA	400.000.000	399.689.000	99,92	unit	1	1	100,00
46	288241	KANTOR UPBU JAPURA	12.540.000	12.540.000	100,00	Layanan	1	1	100,00
47	288241	KANTOR UPBU JAPURA	6.996.567.000	6.810.519.142	97,34	Layanan	2	2	100,00
48	288241	KANTOR UPBU JAPURA	580.703.000	579.879.614	99,86	Layanan	1	1	100,00
49	288401	KANTOR UPBU MUTIARA SIS-AL JUFRI	78.600.000	78.600.000	100,00	unit	1	1	100,00
50	288401	KANTOR UPBU MUTIARA SIS-AL JUFRI	689.660.000	415.310.000	60,22	unit	4	4	100,00
51	288401	KANTOR UPBU MUTIARA SIS-AL JUFRI	1.576.791.000	1.511.122.850	95,84	unit	1	1	100,00
52	288401	KANTOR UPBU MUTIARA SIS-AL JUFRI	23.063.457.000	21.082.575.549	91,41	Layanan	1	1	100,00
53	288401	KANTOR UPBU MUTIARA SIS-AL JUFRI	24.419.656.000	22.952.966.730	93,99	Layanan	2	2	100,00
54	288571	KANTOR UPBU RENDANI	12.536.551.000	10.938.916.141	87,26	Layanan	1	1	100,00
55	288571	KANTOR UPBU RENDANI	17.016.652.000	17.005.176.399	99,93	layanan	11	11	100,00
56	288571	KANTOR UPBU RENDANI	201.243.545.000	201.012.062.466	99,88	unit	1	1	100,00
57	288571	KANTOR UPBU RENDANI	504.985.000	499.572.600	98,93	unit	1	1	100,00
58	288571	KANTOR UPBU RENDANI	243.500.000	239.810.000	98,48	unit	1	1	100,00
59	288571	KANTOR UPBU RENDANI	51.934.000	44.194.710	85,10	Layanan	1	1	100,00
60	288571	KANTOR UPBU RENDANI	16.931.866.000	16.814.944.611	99,31	Layanan	1	1	100,00
61	288571	KANTOR UPBU RENDANI	1.400.500.000	1.369.667.765	97,80	Unit	41	41	100,00
62	288571	KANTOR UPBU RENDANI	96.050.000	96.045.712	100,00	Layanan	1	1	100,00
63	288600	KANTOR UPBU WAMENA	16.467.843.000	16.145.348.634	98,04	Layanan	1	1	100,00
64	288600	KANTOR UPBU WAMENA	571.087.000	538.086.715	94,22	Layanan	1	1	100,00
65	288600	KANTOR UPBU WAMENA	16.876.341.000	16.867.445.860	99,95	layanan	13	13	100,00
66	288600	KANTOR UPBU WAMENA	4.888.840.000	4.788.703.145	97,95	layanan	1200	1200	100,00
67	288600	KANTOR UPBU WAMENA	7.000.000.000	6.908.936.960	98,70	unit	1	1	100,00
68	288600	KANTOR UPBU WAMENA	10.591.437.000	10.579.980.100	99,89	unit	1	1	100,00
69	288600	KANTOR UPBU WAMENA	294.000.000	294.000.000	100,00	unit	1	1	100,00
70	288499	KANTOR UPBUA MUHAMMAD SALAHUDDIN	331.597.000	310.450.178	93,62	Layanan	1	1	100,00
71	288499	KANTOR UPBUA MUHAMMAD SALAHUDDIN	17.413.166.000	16.841.789.583	96,72	Layanan	1	1	100,00
72	288499	KANTOR UPBUA MUHAMMAD SALAHUDDIN	399.525.000	396.138.879	99,15	Layanan	1	1	100,00
73	288499	KANTOR UPBUA MUHAMMAD SALAHUDDIN	35.080.000	34.600.000	98,63	Layanan	1	1	100,00
74	288499	KANTOR UPBUA MUHAMMAD SALAHUDDIN	170.000.000	169.900.000	99,94	unit	1	1	100,00
75	288499	KANTOR UPBUA MUHAMMAD SALAHUDDIN	3.278.518.000	3.267.539.639	99,67	unit	1	1	100,00
76	288499	KANTOR UPBUA MUHAMMAD SALAHUDDIN	5.307.000.000	5.289.175.501	99,66	unit	1	1	100,00
77	288262	KANTOR UPBU DABO	581.738.000	581.734.000	100,00	Layanan	1	1	100,00
78	288262	KANTOR UPBU DABO	13.465.568.000	13.584.916.029	100,89	Layanan	2	2	100,00
79	288262	KANTOR UPBU DABO	34.920.000	34.920.000	100,00	Layanan	1	1	100,00
80	288262	KANTOR UPBU DABO	255.840.000	255.840.000	100,00	unit	1	1	100,00
81	288262	KANTOR UPBU DABO	3.439.440.000	3.439.440.000	100,00	unit	1	1	100,00
82	288262	KANTOR UPBU DABO	6.600.000.000	6.552.330.000	99,28	Unit	1	1	100,00
83	288262	KANTOR UPBU DABO	50.000.000	49.950.000	99,90	Unit	1	1	100,00
84	288262	KANTOR UPBU DABO	18.325.308.000	18.321.609.169	99,98	layanan	9	9	100,00
85	288262	KANTOR UPBU DABO	400.000.000	399.178.000	99,79	unit	1	1	100,00
86	288042	KANTOR PUSAT DITJEN PERHUBUNGAN UDARA	3.648.722.000	3.648.721.451	100,00	Layanan	1	1	100,00
87	288042	KANTOR PUSAT DITJEN PERHUBUNGAN UDARA	5.658.174.000	5.613.080.689	99,20	Layanan	1	1	100,00
88	288042	KANTOR PUSAT DITJEN PERHUBUNGAN UDARA	22.417.648.000	21.713.812.738	96,86	Kesepakatan	1	1	100,00
89	288042	KANTOR PUSAT DITJEN PERHUBUNGAN UDARA	259.688.000	259.557.200	99,95	Kesepakatan	1	1	100,00
90	288042	KANTOR PUSAT DITJEN PERHUBUNGAN UDARA	18.511.996.000	18.189.554.074	98,26	Layanan	1	1	100,00
91	288042	KANTOR PUSAT DITJEN PERHUBUNGAN UDARA	4.725.049.000	4.693.891.220	99,34	Layanan	1	1	100,00
92	288042	KANTOR PUSAT DITJEN PERHUBUNGAN UDARA	2.958.480.000	2.941.134.988	99,41	Layanan	1	1	100,00

No	KODE SATKER	NAMA SATKER	PAGU BELANJA	REALISASI	% REALISASI	SATUAN	TARGET OUTPUT	REALISASI OUTPUT	% CO
93	288042	KANTOR PUSAT DITJEN PERHUBUNGAN UDARA	27.362.382.000	26.668.639.231	97,46	Layanan	1	1	100,00
94	288042	KANTOR PUSAT DITJEN PERHUBUNGAN UDARA	11.835.834.000	11.686.547.232	98,74	Layanan	1	1	100,00
95	288042	KANTOR PUSAT DITJEN PERHUBUNGAN UDARA	2.781.976.000	2.634.222.326	94,69	Unit	1	1	100,00
96	288042	KANTOR PUSAT DITJEN PERHUBUNGAN UDARA	149.989.501.000	174.549.837.021	116,37	Layanan	1	1	100,00
97	288042	KANTOR PUSAT DITJEN PERHUBUNGAN UDARA	7.737.567.000	7.706.874.719	99,60	Layanan	1	1	100,00
98	288042	KANTOR PUSAT DITJEN PERHUBUNGAN UDARA	4.557.676.000	4.415.212.817	96,87	Layanan	1	1	100,00
99	288042	KANTOR PUSAT DITJEN PERHUBUNGAN UDARA	200.000.000	197.968.500	98,98	Unit	1	1	100,00
100	288436	KANTOR UPBU HALUOLEO	16.995.251.000	16.990.392.295	99,97	Layanan	1	1	100,00
101	288436	KANTOR UPBU HALUOLEO	585.400.000	585.082.901	99,95	Unit	1	1	100,00
102	288436	KANTOR UPBU HALUOLEO	23.343.376.000	24.146.954.354	103,44	Layanan	1	1	100,00
103	288436	KANTOR UPBU HALUOLEO	125.040.000	125.030.000	99,99	Layanan	1	1	100,00
104	288436	KANTOR UPBU HALUOLEO	300.000.000	299.812.887	99,94	unit	1	1	100,00
105	288436	KANTOR UPBU HALUOLEO	3.618.016.000	3.596.998.401	99,42	unit	1	1	100,00
106	288436	KANTOR UPBU HALUOLEO	1.912.724.000	1.898.100.000	99,24	Unit	1	1	100,00
107	288436	KANTOR UPBU HALUOLEO	7.600.986.000	7.598.036.697	99,96	unit	1	1	100,00
108	288511	KANTOR UPBU UMBU MEHANG KUNDA	9.306.847.000	9.219.550.198	99,06	Layanan	1	1	100,00
109	288511	KANTOR UPBU UMBU MEHANG KUNDA	200.000.000	199.980.000	99,99	unit	1	1	100,00
110	288511	KANTOR UPBU UMBU MEHANG KUNDA	1.575.000.000	1.556.912.315	98,85	unit	1	1	100,00
111	288511	KANTOR UPBU UMBU MEHANG KUNDA	7.459.900.000	7.459.900.000	100,00	unit	1	1	100,00
112	288511	KANTOR UPBU UMBU MEHANG KUNDA	11.464.603.000	11.464.602.876	100,00	layanan	6	6	100,00
113	288511	KANTOR UPBU UMBU MEHANG KUNDA	1.902.203.000	1.839.817.126	96,72	Layanan	1	1	100,00
114	288588	KANTOR UPBU DOMINE EDUARD OSOK	5.820.970.000	5.717.857.100	98,23	unit	1	1	100,00
115	288588	KANTOR UPBU DOMINE EDUARD OSOK	54.170.349.000	54.170.348.200	100,00	unit	1	1	100,00
116	288588	KANTOR UPBU DOMINE EDUARD OSOK	8.225.876.000	8.204.553.002	99,74	layanan	6	6	100,00
117	288588	KANTOR UPBU DOMINE EDUARD OSOK	11.321.642.000	7.882.207.138	69,62	Layanan	1	1	100,00
118	288588	KANTOR UPBU DOMINE EDUARD OSOK	300.000.000	299.753.000	99,92	Unit	1	1	100,00
119	288588	KANTOR UPBU DOMINE EDUARD OSOK	21.568.460.000	21.919.685.554	101,63	Layanan	1	1	100,00
120	288588	KANTOR UPBU DOMINE EDUARD OSOK	8.820.000	7.200.000	81,63	Layanan	1	1	100,00
121	288588	KANTOR UPBU DOMINE EDUARD OSOK	310.600.000	309.730.000	99,72	unit	1	1	100,00
122	288588	KANTOR UPBU DOMINE EDUARD OSOK	11.934.924.000	10.477.285.086	87,79	unit	1	1	100,00
123	288588	KANTOR UPBU DOMINE EDUARD OSOK	1.925.968.000	1.907.446.500	99,04	Unit	6	6	100,00
124	288614	KANTOR UPBU NABIRE	1.667.910.000	1.666.629.000	99,92	Layanan	1	1	100,00
125	288614	KANTOR UPBU NABIRE	20.945.094.000	20.766.464.062	99,15	layanan	10	10	100,00
126	288614	KANTOR UPBU NABIRE	10.844.546.000	10.604.931.625	97,79	unit	2	2	100,00
127	288614	KANTOR UPBU NABIRE	5.107.210.000	5.071.069.650	99,29	Unit	4	4	100,00
128	288614	KANTOR UPBU NABIRE	1.933.540.000	1.933.496.000	100,00	unit	1	1	100,00
129	288614	KANTOR UPBU NABIRE	264.200.000	264.200.000	100,00	unit	1	1	100,00
130	288614	KANTOR UPBU NABIRE	16.755.551.000	16.267.013.526	97,08	Layanan	2	2	100,00
131	288525	KANTOR UPBU TAMBOLAKA	972.000.000	971.807.248	99,98	unit	1	1	100,00
132	288525	KANTOR UPBU TAMBOLAKA	110.000.000	109.965.000	99,97	unit	1	1	100,00
133	288525	KANTOR UPBU TAMBOLAKA	10.561.218.000	10.881.376.866	103,03	Layanan	1	1	100,00
134	288525	KANTOR UPBU TAMBOLAKA	3.860.231.000	3.859.351.800	99,98	Layanan	1	1	100,00
135	288372	KANTOR UPBU JUWATA	2.111.864.000	2.111.863.800	100,00	layanan	1056	1056	100,00
136	288372	KANTOR UPBU JUWATA	11.805.116.000	11.799.483.080	99,95	layanan	5	5	100,00
137	288372	KANTOR UPBU JUWATA	6.530.410.000	6.336.840.840	97,04	unit	1	1	100,00
138	288372	KANTOR UPBU JUWATA	41.732.054.000	39.832.046.665	95,45	Layanan	1	1	100,00
139	288372	KANTOR UPBU JUWATA	1.170.000.000	937.830.049	80,16	Unit	1	1	100,00
140	288372	KANTOR UPBU JUWATA	12.898.013.000	12.487.529.150	96,82	Layanan	1	1	100,00

No	KODE SATKER	NAMA SATKER	PAGU BELANJA	REALISASI	% REALISASI	SATUAN	TARGET OUTPUT	REALISASI OUTPUT	% CO
141	288372	KANTOR UPBU JUWATA	25.423.593.000	25.421.385.421	99,99	layanan	16	16	100,00
142	288457	KANTOR UPBU SULTAN BABULLAH	5.912.725.000	3.346.716.676	56,60	Layanan	1	1	100,00
143	288457	KANTOR UPBU SULTAN BABULLAH	820.000.000	81.000.000	9,88	Unit	1	1	100,00
144	288457	KANTOR UPBU SULTAN BABULLAH	20.558.346.000	19.594.047.144	95,31	Layanan	2	2	100,00
145	288457	KANTOR UPBU SULTAN BABULLAH	200.000.000	193.910.000	96,96	unit	1	1	100,00
146	288457	KANTOR UPBU SULTAN BABULLAH	10.416.485.000	9.152.496.525	87,87	unit	1	1	100,00
147	288457	KANTOR UPBU SULTAN BABULLAH	630.000.000	-	-	Unit	1	1	100,00
148	288457	KANTOR UPBU SULTAN BABULLAH	45.895.399.000	45.890.718.838	99,99	unit	1	1	100,00
149	288457	KANTOR UPBU SULTAN BABULLAH	11.740.541.000	11.531.433.548	98,22	layanan	5	5	100,00
150	288216	KANTOR UPBU FL TOBING	1.318.197.000	1.055.575.132	80,08	unit	1	1	100,00
151	288216	KANTOR UPBU FL TOBING	6.600.000.000	6.555.100.000	99,32	Unit	1	1	100,00
152	288216	KANTOR UPBU FL TOBING	9.433.227.000	9.387.065.002	99,51	unit	1	1	100,00
153	288216	KANTOR UPBU FL TOBING	13.881.785.000	13.880.755.000	99,99	unit	1	1	100,00
154	288216	KANTOR UPBU FL TOBING	880.920.000	878.431.789	99,72	Layanan	1	1	100,00
155	288216	KANTOR UPBU FL TOBING	9.583.752.000	9.328.330.200	97,33	Layanan	2	2	100,00
156	288216	KANTOR UPBU FL TOBING	19.200.000	19.173.000	99,86	Layanan	1	1	100,00
157	288216	KANTOR UPBU FL TOBING	294.450.000	291.289.500	98,93	unit	2	2	100,00
158	288532	KANTOR UPBU FRANSISKUS XAVERIUS SEDA	121.979.000	121.979.000	100,00	unit	1	1	100,00
159	288532	KANTOR UPBU FRANSISKUS XAVERIUS SEDA	11.789.439.000	12.120.787.393	102,81	Layanan	1	1	100,00
160	288532	KANTOR UPBU FRANSISKUS XAVERIUS SEDA	5.040.000	5.040.000	100,00	Layanan	1	1	100,00
161	288532	KANTOR UPBU FRANSISKUS XAVERIUS SEDA	4.707.386.000	4.707.386.000	100,00	Layanan	1	1	100,00
162	288592	KANTOR UPBU MOPAH	325.000.000	322.449.600	99,22	unit	1	1	100,00
163	288592	KANTOR UPBU MOPAH	2.530.356.000	2.528.746.828	99,94	unit	1	1	100,00
164	288592	KANTOR UPBU MOPAH	400.000.000	399.800.000	99,95	unit	1	1	100,00
165	288592	KANTOR UPBU MOPAH	66.012.921.000	65.948.967.814	99,90	unit	1	1	100,00
166	288592	KANTOR UPBU MOPAH	27.560.000	27.180.000	98,62	Layanan	1	1	100,00
167	288592	KANTOR UPBU MOPAH	2.214.731.000	2.212.741.076	99,91	layanan	600	600	100,00
168	288592	KANTOR UPBU MOPAH	28.996.660.000	28.950.893.610	99,84	layanan	11	11	100,00
169	288592	KANTOR UPBU MOPAH	6.100.074.000	5.956.819.896	97,65	Layanan	1	1	100,00
170	288592	KANTOR UPBU MOPAH	24.021.054.000	23.968.045.310	99,78	Layanan	2	2	100,00
171	288592	KANTOR UPBU MOPAH	1.849.797.000	1.849.400.000	99,98	unit	2	2	100,00
172	288393	KANTOR UPBU JALALUDDIN	43.518.189.000	43.518.188.738	100,00	unit	1	1	100,00
173	288393	KANTOR UPBU JALALUDDIN	1.500.000.000	1.490.900.000	99,39	unit	1	1	100,00
174	288393	KANTOR UPBU JALALUDDIN	12.419.938.000	12.354.560.993	99,47	Layanan	1	1	100,00
175	288393	KANTOR UPBU JALALUDDIN	23.136.716.000	22.992.138.594	99,38	Layanan	1	1	100,00
176	288393	KANTOR UPBU JALALUDDIN	360.000.000	359.990.100	100,00	Unit	1	1	100,00
177	288393	KANTOR UPBU JALALUDDIN	250.000.000	248.600.000	99,44	unit	1	1	100,00
178	288482	KANTOR UPBU SULTAN MUHAMMAD KAHARUDDIN	17.560.000	17.543.500	99,91	Layanan	1	1	100,00
179	288482	KANTOR UPBU SULTAN MUHAMMAD KAHARUDDIN	90.000.000	90.000.000	100,00	unit	1	1	100,00
180	288482	KANTOR UPBU SULTAN MUHAMMAD KAHARUDDIN	1.125.851.000	1.124.876.691	99,91	unit	1	1	100,00
181	288482	KANTOR UPBU SULTAN MUHAMMAD KAHARUDDIN	6.600.000.000	6.566.990.000	99,50	Unit	1	1	100,00
182	288482	KANTOR UPBU SULTAN MUHAMMAD KAHARUDDIN	1.656.266.000	1.655.666.330	99,96	Layanan	1	1	100,00
183	288482	KANTOR UPBU SULTAN MUHAMMAD KAHARUDDIN	11.887.804.000	11.873.680.415	99,88	Layanan	1	1	100,00
184	288241	KANTOR UPBU JAPURA	467.020.000	466.245.300	99,83	unit	2	2	100,00
185	288241	KANTOR UPBU JAPURA	595.779.000	595.778.700	100,00	Unit	5	5	100,00
186	288241	KANTOR UPBU JAPURA	637.201.000	191.160.049	30,00	Unit	1	1	100,00
187	288745	KANTOR UPBU AJI PANGERAN TUMENGGUNG PRANOTO	42.097.747.000	41.891.404.515	99,51	unit	1	1	100,00

No	KODE SATKER	NAMA SATKER	PAGU BELANJA	REALISASI	% REALISASI	SATUAN	TARGET OUTPUT	REALISASI OUTPUT	% CO
188	288745	KANTOR UPBU AJI PANGERAN TUMENGGUNG PRANOTO	844.455.000	744.781.292	88,20	Unit	1	1	100,00
189	288745	KANTOR UPBU AJI PANGERAN TUMENGGUNG PRANOTO	150.000.000	149.739.000	99,83	Unit	1	1	100,00
190	288745	KANTOR UPBU AJI PANGERAN TUMENGGUNG PRANOTO	700.000.000	-	-	unit	1	0	0,00
191	288745	KANTOR UPBU AJI PANGERAN TUMENGGUNG PRANOTO	220.000.000	185.950.000	84,52	unit	1	1	100,00
192	288745	KANTOR UPBU AJI PANGERAN TUMENGGUNG PRANOTO	15.561.266.000	14.172.288.861	91,07	unit	1	1	100,00
193	288745	KANTOR UPBU AJI PANGERAN TUMENGGUNG PRANOTO	200.000.000	199.959.000	99,98	unit	1	1	100,00
194	288745	KANTOR UPBU AJI PANGERAN TUMENGGUNG PRANOTO	78.204.000	76.642.750	98,00	Layanan	1	1	100,00
195	288745	KANTOR UPBU AJI PANGERAN TUMENGGUNG PRANOTO	1.915.739.000	1.154.790.000	60,28	Layanan	1	1	100,00
196	288745	KANTOR UPBU AJI PANGERAN TUMENGGUNG PRANOTO	15.891.043.000	15.763.627.541	99,20	layanan	6	6	100,00
197	288745	KANTOR UPBU AJI PANGERAN TUMENGGUNG PRANOTO	1.606.525.000	1.584.052.120	98,60	unit	1	1	100,00
198	288745	KANTOR UPBU AJI PANGERAN TUMENGGUNG PRANOTO	59.674.000.000	59.621.980.346	99,91	unit	1	1	100,00
199	288745	KANTOR UPBU AJI PANGERAN TUMENGGUNG PRANOTO	19.479.967.000	18.990.246.578	97,49	Layanan	2	2	100,00
200	288745	KANTOR UPBU AJI PANGERAN TUMENGGUNG PRANOTO	1.820.087.000	1.711.985.254	94,06	Unit	1	1	100,00
201	288745	KANTOR UPBU AJI PANGERAN TUMENGGUNG PRANOTO	2.657.785.000	2.195.086.002	82,59	Unit	1	1	100,00
202	288745	KANTOR UPBU AJI PANGERAN TUMENGGUNG PRANOTO	267.500.000	250.538.650	93,66	Layanan	1	1	100,00
203	288745	KANTOR UPBU AJI PANGERAN TUMENGGUNG PRANOTO	880.669.000	708.330.130	80,43	Layanan	1	1	100,00
204	288745	KANTOR UPBU AJI PANGERAN TUMENGGUNG PRANOTO	163.671.000	162.819.700	99,48	Layanan	1	1	100,00
205	288745	KANTOR UPBU AJI PANGERAN TUMENGGUNG PRANOTO	110.000.000	109.948.000	99,95	Layanan	1	1	100,00
206	320344	KANTOR UPBU RANAI	2.000.000.000	2.000.000.000	100,00	unit	1	1	100,00
207	320344	KANTOR UPBU RANAI	450.000.000	436.880.000	97,08	Unit	1	1	100,00
208	320344	KANTOR UPBU RANAI	100.000.000	-	-	unit	1	1	100,00
209	320344	KANTOR UPBU RANAI	927.249.000	841.341.679	90,74	Layanan	1	2	200,00
210	320344	KANTOR UPBU RANAI	200.542.000	200.542.000	100,00	unit	1	2	200,00
211	320344	KANTOR UPBU RANAI	5.880.000	5.700.000	96,94	Layanan	1	2	200,00
212	320344	KANTOR UPBU RANAI	7.698.279.000	7.415.471.915	96,33	Layanan	2	2	100,00
213	320344	KANTOR UPBU RANAI	2.682.542.000	2.670.314.000	99,54	unit	1	1	100,00
214	352599	DIREKTORAT ANGKUTAN JALAN	50.000.000.000	44.771.095.197	89,54	Unit	1	1	100,00
215	403841	Balai Pengelola Transportasi Darat Aceh	26.609.697.000	26.609.697.000	100,00	Unit	1	1	100,00
216	403841	Balai Pengelola Transportasi Darat Aceh	23.371.491.000	23.371.490.715	100,00	Unit	2	2	100,00
217	403867	Balai Pengelola Transportasi Darat Papua Barat	28.997.966.000	28.869.786.600	99,56	Unit	2	2	100,00

No	KODE SATKER	NAMA SATKER	PAGU BELANJA	REALISASI	% REALISASI	SATUAN	TARGET OUTPUT	REALISASI OUTPUT	% CO
218	403867	Balai Pengelola Transportasi Darat Papua Barat	8.619.786.000	6.555.022.753	76,05	Unit	1	1	100,00
219	403867	Balai Pengelola Transportasi Darat Papua Barat	11.334.760.000	8.693.613.420	76,70	Unit	1	1	100,00
220	403869	Balai Pengelola Transportasi Darat Jawa Tengah	10.118.491.000	10.118.490.941	100,00	Unit	1	1	100,00
221	403869	Balai Pengelola Transportasi Darat Jawa Tengah	11.448.289.000	11.448.288.129	100,00	Unit	1	1	100,00
222	403869	Balai Pengelola Transportasi Darat Jawa Tengah	10.000.000.000	10.000.000.000	100,00	Unit	1	1	100,00
223	403869	Balai Pengelola Transportasi Darat Jawa Tengah	18.551.711.000	18.551.711.000	100,00	Unit	1	1	100,00
224	403869	Balai Pengelola Transportasi Darat Jawa Tengah	18.900.000.000	17.488.809.190	92,53	Unit	1	1	100,00
225	403866	Balai Pengelola Transportasi Darat Maluku Utara	14.192.279.000	14.192.278.700	100,00	Unit	1	1	100,00
226	403865	Balai Pengelola Transportasi Darat Maluku	2.956.009.000	2.787.869.176	94,31	Unit	1	1	100,00
227	403865	Balai Pengelola Transportasi Darat Maluku	39.290.062.000	36.921.268.465	93,97	Unit	2	2	100,00
228	403865	Balai Pengelola Transportasi Darat Maluku	3.752.901.000	3.752.901.000	100,00	Unit	2	2	100,00
229	403865	Balai Pengelola Transportasi Darat Maluku	19.033.775.000	19.033.774.900	100,00	Unit	1	1	100,00
230	403864	Balai Pengelola Transportasi Darat Sulawesi Utara	6.707.419.000	6.707.418.960	100,00	Unit	1	1	100,00
231	403843	Balai Pengelola Transportasi Darat Sumatera Barat	15.000.000.000	14.273.865.308	95,16	Unit	1	1	100,00
232	403843	Balai Pengelola Transportasi Darat Sumatera Barat	27.670.978.000	25.331.646.800	91,55	Unit	1	1	100,00
233	403855	Balai Pengelola Transportasi Darat Kalimantan Selatan	29.164.733.000	29.164.733.000	100,00	Unit	1	1	100,00
234	403855	Balai Pengelola Transportasi Darat Kalimantan Selatan	14.941.000.000	14.939.474.300	99,99	Unit	3	3	100,00
235	403858	Balai Pengelola Transportasi Darat Kalimantan Timur	5.000.000.000	4.999.999.800	100,00	Unit	4	4	100,00
236	403858	Balai Pengelola Transportasi Darat Kalimantan Timur	19.518.700.000	18.268.095.000	93,59	Unit	1	1	100,00
237	403858	Balai Pengelola Transportasi Darat Kalimantan Timur	2.557.134.000	2.557.109.000	100,00	Unit	1	1	100,00
238	403857	Balai Pengelola Transportasi Darat Kalimantan Tengah	36.811.486.000	36.798.008.000	99,96	Unit	2	2	100,00
239	403857	Balai Pengelola Transportasi Darat Kalimantan Tengah	2.589.400.000	2.570.125.000	99,26	Unit	1	1	100,00
240	403848	Balai Pengelola Transportasi Darat Banten	6.136.922.000	2.811.204.347	45,81	Unit	1	1	100,00
241	403842	Balai Pengelola Transportasi Darat Sumatera Utara	23.614.670.000	23.614.670.000	100,00	Unit	1	1	100,00
242	403842	Balai Pengelola Transportasi Darat Sumatera Utara	19.759.091.000	19.759.091.000	100,00	Unit	1	1	100,00
243	403842	Balai Pengelola Transportasi Darat Sumatera Utara	10.000.000.000	10.000.000.000	100,00	Unit	1	1	100,00
244	403842	Balai Pengelola Transportasi Darat Sumatera Utara	14.948.693.000	14.948.693.000	100,00	Unit	1	1	100,00
245	403842	Balai Pengelola Transportasi Darat Sumatera Utara	31.232.570.000	31.048.317.000	99,41	Unit	1	1	100,00
246	403842	Balai Pengelola Transportasi Darat Sumatera Utara	15.117.993.000	15.117.993.000	100,00	Unit	1	1	100,00
247	403854	Balai Pengelola Transportasi Darat Kalimantan Barat	4.837.672.000	4.836.663.720	99,98	Unit	4	4	100,00
248	403854	Balai Pengelola Transportasi Darat Kalimantan Barat	10.423.136.000	9.656.774.200	92,65	Unit	2	2	100,00
249	403854	Balai Pengelola Transportasi Darat Kalimantan Barat	930.000.000	930.000.000	100,00	Unit	1	1	100,00
250	403842	Balai Pengelola Transportasi Darat Sumatera Utara	20.343.232.000	20.341.054.000	99,99	Unit	1	1	100,00
251	403842	Balai Pengelola Transportasi Darat Sumatera Utara	22.116.790.000	20.551.743.000	92,92	Unit	1	1	100,00
252	403847	Balai Pengelola Transportasi Darat Sumatera Selatan	16.556.363.000	16.556.352.036	100,00	Unit	1	1	100,00
253	403846	Balai Pengelola Transportasi Darat Lampung	5.000.000.000	-	-	Unit	1	1	100,00
254	403846	Balai Pengelola Transportasi Darat Lampung	10.000.000.000	8.157.630.907	81,58	Unit	1	1	100,00
255	403853	Balai Pengelola Transportasi Darat Nusa Tenggara Timur	3.788.223.000	3.788.223.000	100,00	Unit	1	1	100,00
256	403846	Balai Pengelola Transportasi Darat Lampung	7.289.292.000	7.239.291.613	99,31	Unit	1	1	100,00
257	403845	Balai Pengelola Transportasi Darat Jambi	19.181.990.000	19.072.654.690	99,43	Unit	1	1	100,00

No	KODE SATKER	NAMA SATKER	PAGU BELANJA	REALISASI	% REALISASI	SATUAN	TARGET OUTPUT	REALISASI OUTPUT	% CO
258	403860	BALAI PENGELOLA TRANSPORTASI DARAT SULAWESI SELATAN	18.493.800.000	17.849.839.000	96,52	Unit	1	1	100,00
259	403860	BALAI PENGELOLA TRANSPORTASI DARAT SULAWESI SELATAN	47.745.870.000	43.018.746.109	90,10	Unit	1	1	100,00
260	403860	BALAI PENGELOLA TRANSPORTASI DARAT SULAWESI SELATAN	54.021.200.000	54.021.200.000	100,00	Unit	1	1	100,00
261	403860	BALAI PENGELOLA TRANSPORTASI DARAT SULAWESI SELATAN	48.301.100.000	40.010.010.529	82,83	Unit	1	1	100,00
262	403845	Balai Pengelola Transportasi Darat Jambi	9.715.035.000	9.713.823.051	99,99	Unit	3	3	100,00
263	403852	Balai Pengelola Transportasi Darat Bali	10.942.607.000	10.942.606.447	100,00	Unit	1	1	100,00
264	403852	Balai Pengelola Transportasi Darat Bali	6.056.228.000	6.055.736.000	99,99	Unit	1	1	100,00
265	403859	Balai Pengelola Transportasi Darat Sulawesi Tenggara	20.000.000.000	18.935.594.700	94,68	Unit	1	1	100,00
266	403844	Balai Pengelola Transportasi Darat Riau	10.000.000.000	10.000.000.000	100,00	Unit	1	1	100,00
267	403844	Balai Pengelola Transportasi Darat Riau	14.684.896.000	14.682.680.940	99,98	Unit	1	1	100,00
268	403844	Balai Pengelola Transportasi Darat Riau	13.940.700.000	13.938.872.980	99,99	Unit	1	1	100,00
269	403844	Balai Pengelola Transportasi Darat Riau	17.614.640.000	17.609.838.000	99,97	Unit	1	1	100,00
270	403851	Balai Pengelola Transportasi Darat Jawa Timur	22.336.364.000	20.575.018.438	92,11	Unit	1	1	100,00
271	403851	Balai Pengelola Transportasi Darat Jawa Timur	25.772.727.000	25.771.584.231	100,00	Unit	1	1	100,00
272	403851	Balai Pengelola Transportasi Darat Jawa Timur	30.007.629.000	30.005.063.385	99,99	Unit	1	1	100,00
273	403844	Balai Pengelola Transportasi Darat Riau	26.433.991.000	26.433.990.034	100,00	Unit	1	1	100,00
274	414205	KANTOR UPBU PONGTIKU	10.040.000	9.900.000	98,61	Layanan	1	1	100,00
275	414205	KANTOR UPBU PONGTIKU	9.292.577.000	9.240.101.663	99,44	Layanan	1	1	100,00
276	414205	KANTOR UPBU PONGTIKU	170.000.000	170.000.000	100,00	Unit	1	1	100,00
277	414205	KANTOR UPBU PONGTIKU	1.703.379.000	1.691.070.061	99,28	unit	1	1	100,00
278	414205	KANTOR UPBU PONGTIKU	2.999.743.000	2.994.618.711	99,83	unit	1	1	100,00
279	414205	KANTOR UPBU PONGTIKU	526.226.000	511.143.317	97,13	Layanan	1	1	100,00
280	414205	KANTOR UPBU PONGTIKU	147.500.000	147.281.904	99,85	unit	1	1	100,00
281	414242	KANTOR UPBU GEWAYANTANA	5.066.320.000	4.856.273.078	95,85	Layanan	1	1	100,00
282	414242	KANTOR UPBU GEWAYANTANA	903.539.000	902.475.000	99,88	Layanan	1	1	100,00
283	414242	KANTOR UPBU GEWAYANTANA	4.000.000.000	3.999.980.500	100,00	unit	1	1	100,00
284	414242	KANTOR UPBU GEWAYANTANA	2.400.000.000	2.399.667.000	99,99	unit	1	1	100,00
285	414242	KANTOR UPBU GEWAYANTANA	1.116.180.000	1.115.125.000	99,91	unit	1	1	100,00
286	413953	KANTOR UPBU BERINGIN	1.081.712.000	1.081.072.140	99,94	unit	1	1	100,00
287	413953	KANTOR UPBU BERINGIN	6.842.009.000	6.839.335.448	99,96	Layanan	2	2	100,00
288	413953	KANTOR UPBU BERINGIN	76.072.000	75.814.900	99,66	Layanan	1	1	100,00
289	413953	KANTOR UPBU BERINGIN	558.105.000	558.080.958	100,00	Layanan	1	1	100,00
290	413871	KANTOR UPBU TOREA	15.040.000	15.040.000	100,00	Layanan	1	1	100,00
291	413871	KANTOR UPBU TOREA	6.742.740.000	6.868.088.343	101,86	Layanan	1	1	100,00
292	413871	KANTOR UPBU TOREA	147.000.000	146.392.000	99,59	Unit	1	1	100,00
293	413871	KANTOR UPBU TOREA	1.962.908.000	1.958.766.229	99,79	Layanan	1	1	100,00
294	413871	KANTOR UPBU TOREA	2.232.221.000	2.230.267.836	99,91	unit	1	1	100,00
295	413871	KANTOR UPBU TOREA	2.218.557.000	2.214.522.000	99,82	unit	1	1	100,00
296	413871	KANTOR UPBU TOREA	743.680.000	742.479.000	99,84	unit	1	1	100,00
297	413871	KANTOR UPBU TOREA	96.444.982.000	96.440.267.042	100,00	unit	1	1	100,00
298	413871	KANTOR UPBU TOREA	250.000.000	247.500.000	99,00	unit	1	1	100,00
299	413990	KANTOR UPBU SULTAN BANTILAN	2.500.000.000	2.500.000.000	100,00	unit	1	1	100,00
300	413990	KANTOR UPBU SULTAN BANTILAN	1.582.350.000	1.581.176.459	99,93	unit	1	1	100,00

No	KODE SATKER	NAMA SATKER	PAGU BELANJA	REALISASI	% REALISASI	SATUAN	TARGET OUTPUT	REALISASI OUTPUT	% CO
301	414072	KANTOR UPBU MINDIPTANAH	354.271.000	354.271.000	100,00	Layanan	1	1	100,00
302	414072	KANTOR UPBU MINDIPTANAH	68.468.000	68.468.000	100,00	Unit	4	4	100,00
303	414072	KANTOR UPBU MINDIPTANAH	49.504.000	49.503.780	100,00	unit	1	1	100,00
304	414072	KANTOR UPBU MINDIPTANAH	840.901.000	840.890.500	100,00	unit	1	1	100,00
305	414072	KANTOR UPBU MINDIPTANAH	98.100.000	98.100.000	100,00	unit	1	1	100,00
306	414072	KANTOR UPBU MINDIPTANAH	13.600.000	13.600.000	100,00	Layanan	1	1	100,00
307	414072	KANTOR UPBU MINDIPTANAH	4.843.383.000	4.963.021.908	102,47	Layanan	1	1	100,00
308	414132	KANTOR UPBU TEUKU CUT ALI	2.500.000.000	2.448.549.000	97,94	unit	1	1	100,00
309	414132	KANTOR UPBU TEUKU CUT ALI	1.856.990.000	1.854.609.480	99,87	unit	1	2	200,00
310	414132	KANTOR UPBU TEUKU CUT ALI	7.649.411.000	7.675.400.151	100,34	Layanan	2	2	100,00
311	414132	KANTOR UPBU TEUKU CUT ALI	7.455.000	7.257.000	97,34	Layanan	1	1	100,00
312	414132	KANTOR UPBU TEUKU CUT ALI	100.000.000	99.800.000	99,80	unit	1	1	100,00
313	414179	KANTOR UPBU DEPATI PARBO	150.412.000	148.160.000	98,50	unit	2	2	100,00
314	414179	KANTOR UPBU DEPATI PARBO	24.192.000	23.673.000	97,85	Layanan	1	1	100,00
315	414179	KANTOR UPBU DEPATI PARBO	5.752.455.000	5.162.464.168	89,74	Layanan	2	2	100,00
316	414179	KANTOR UPBU DEPATI PARBO	11.500.000.000	5.922.854.160	51,50	unit	1	1	100,00
317	414179	KANTOR UPBU DEPATI PARBO	430.465.000	391.388.319	90,92	Layanan	1	1	100,00
318	414179	KANTOR UPBU DEPATI PARBO	386.605.000	336.229.306	86,97	Unit	1	1	100,00
319	414179	KANTOR UPBU DEPATI PARBO	677.467.000	654.760.000	96,65	unit	1	1	100,00
320	414251	KANTOR UPBU KOMODO	113.100.314.000	113.095.838.600	100,00	unit	1	1	100,00
321	414251	KANTOR UPBU KOMODO	2.162.020.000	2.161.838.000	99,99	unit	1	1	100,00
322	414251	KANTOR UPBU KOMODO	200.080.000	198.500.000	99,21	unit	1	1	100,00
323	414251	KANTOR UPBU KOMODO	19.580.984.000	19.709.583.848	100,66	Layanan	1	1	100,00
324	414251	KANTOR UPBU KOMODO	10.808.089.000	10.807.181.589	99,99	Layanan	1	10	1000,00
325	413990	KANTOR UPBU SULTAN BANTILAN	71.500.000	71.440.000	99,92	unit	1	1	100,00
326	413990	KANTOR UPBU SULTAN BANTILAN	21.659.000	21.650.000	99,96	Layanan	1	1	100,00
327	413990	KANTOR UPBU SULTAN BANTILAN	6.794.448.000	6.734.457.307	99,12	Layanan	1	1	100,00
328	413990	KANTOR UPBU SULTAN BANTILAN	531.076.000	530.949.388	99,98	Layanan	1	1	100,00
329	413990	KANTOR UPBU SULTAN BANTILAN	112.000.000	111.420.278	99,48	unit	1	1	100,00
330	414101	KANTOR UPBU WAGHETE	626.052.000	626.051.455	100,00	Layanan	1	1	100,00
331	414101	KANTOR UPBU WAGHETE	6.402.481.000	6.502.876.313	101,57	Layanan	2	2	100,00
332	414101	KANTOR UPBU WAGHETE	12.520.000	12.519.294	99,99	Layanan	1	1	100,00
333	414101	KANTOR UPBU WAGHETE	132.000.000	132.000.000	100,00	unit	1	1	100,00
334	414101	KANTOR UPBU WAGHETE	887.172.000	887.172.000	100,00	unit	1	1	100,00
335	414101	KANTOR UPBU WAGHETE	50.000.000	49.900.000	99,80	unit	1	1	100,00
336	414132	KANTOR UPBU TEUKU CUT ALI	549.500.000	538.173.941	97,94	Layanan	1	1	100,00
337	413840	KANTOR UPBU GUSTI SYAMSIR ALAM	1.500.000.000	1.480.889.000	98,73	unit	1	1	100,00
338	413840	KANTOR UPBU GUSTI SYAMSIR ALAM	73.185.000	71.595.000	97,83	Unit	1	1	100,00
339	413840	KANTOR UPBU GUSTI SYAMSIR ALAM	830.000.000	811.010.000	97,71	unit	1	1	100,00
340	413840	KANTOR UPBU GUSTI SYAMSIR ALAM	2.880.000.000	2.879.289.094	99,98	unit	1	1	100,00
341	413840	KANTOR UPBU GUSTI SYAMSIR ALAM	140.000.000	139.930.000	99,95	unit	2	2	100,00
342	413840	KANTOR UPBU GUSTI SYAMSIR ALAM	1.520.170.000	1.517.799.850	99,84	unit	2	2	100,00
343	413840	KANTOR UPBU GUSTI SYAMSIR ALAM	183.150.000	183.150.000	100,00	unit	3	3	100,00
344	413840	KANTOR UPBU GUSTI SYAMSIR ALAM	55.112.000	42.019.400	76,24	Layanan	3	3	100,00
345	413840	KANTOR UPBU GUSTI SYAMSIR ALAM	12.795.002.000	12.710.400.781	99,34	Layanan	2	2	100,00
346	413840	KANTOR UPBU GUSTI SYAMSIR ALAM	285.000.000	282.767.593	99,22	Unit	1	1	100,00
347	413840	KANTOR UPBU GUSTI SYAMSIR ALAM	46.712.000	39.351.000	84,24	Layanan	1	1	100,00
348	413840	KANTOR UPBU GUSTI SYAMSIR ALAM	712.042.000	684.680.738	96,16	Layanan	1	1	100,00

No	KODE SATKER	NAMA SATKER	PAGU BELANJA	REALISASI	% REALISASI	SATUAN	TARGET OUTPUT	REALISASI OUTPUT	% CO
349	413922	KANTOR UPBU RAHADI OESMAN	36.943.635.000	33.330.034.000	90,22	unit	1	1	100,00
350	413922	KANTOR UPBU RAHADI OESMAN	50.000.000	49.989.016	99,98	unit	1	1	100,00
351	413922	KANTOR UPBU RAHADI OESMAN	907.632.000	907.445.946	99,98	unit	1	1	100,00
352	413922	KANTOR UPBU RAHADI OESMAN	84.750.000	84.750.000	100,00	unit	1	1	100,00
353	413922	KANTOR UPBU RAHADI OESMAN	13.289.000	13.289.000	100,00	Layanan	1	1	100,00
354	414041	KANTOR UPBU BINTUNI	302.355.000	301.871.453	99,84	Layanan	1	1	100,00
355	414041	KANTOR UPBU BINTUNI	50.000.000	50.000.000	100,00	unit	1	1	100,00
356	414041	KANTOR UPBU BINTUNI	916.387.000	916.212.495	99,98	unit	1	1	100,00
357	414041	KANTOR UPBU BINTUNI	120.000.000	117.326.000	97,77	unit	1	1	100,00
358	414041	KANTOR UPBU BINTUNI	80.000.000	79.999.476	100,00	Unit	4	4	100,00
359	414041	KANTOR UPBU BINTUNI	4.383.771.000	4.465.554.420	101,87	Layanan	1	1	100,00
360	414041	KANTOR UPBU BINTUNI	15.544.000	15.538.850	99,97	Layanan	1	1	100,00
361	413922	KANTOR UPBU RAHADI OESMAN	11.140.222.000	10.812.618.914	97,06	Layanan	2	2	100,00
362	413922	KANTOR UPBU RAHADI OESMAN	64.000.000	64.000.000	100,00	Unit	1	1	100,00
363	413922	KANTOR UPBU RAHADI OESMAN	2.586.929.000	2.563.579.603	99,10	Layanan	1	1	100,00
364	413962	KANTOR UPBU KALIMARAU	1.587.204.000	1.555.855.312	98,02	Layanan	1	1	100,00
365	413962	KANTOR UPBU KALIMARAU	1.115.000.000	1.111.310.227	99,67	Unit	1	1	100,00
366	413962	KANTOR UPBU KALIMARAU	394.231.000	281.198.050	71,33	Unit	1	1	100,00
367	413962	KANTOR UPBU KALIMARAU	26.215.332.000	25.982.873.974	99,11	Layanan	2	2	100,00
368	413962	KANTOR UPBU KALIMARAU	5.695.565.000	5.368.003.315	94,25	Layanan	1	1	100,00
369	413962	KANTOR UPBU KALIMARAU	2.251.189.000	2.245.882.000	99,76	unit	1	1	100,00
370	413962	KANTOR UPBU KALIMARAU	1.000.000.000	999.999.999	100,00	Unit	1	1	100,00
371	413962	KANTOR UPBU KALIMARAU	1.500.000.000	1.139.050.000	75,94	unit	1	1	100,00
372	414211	KANTOR UPBU OESMAN SADIK	1.465.000.000	1.464.991.597	100,00	unit	1	3	300,00
373	414211	KANTOR UPBU OESMAN SADIK	204.765.000	204.388.179	99,82	Layanan	1	2	200,00
374	414211	KANTOR UPBU OESMAN SADIK	150.000.000	150.000.000	100,00	unit	1	2	200,00
375	414211	KANTOR UPBU OESMAN SADIK	6.437.632.000	6.435.767.362	99,97	Layanan	2	3	150,00
376	414211	KANTOR UPBU OESMAN SADIK	90.000.000	90.000.000	100,00	Unit	1	1	100,00
377	414211	KANTOR UPBU OESMAN SADIK	190.000.000	190.000.000	100,00	unit	1	2	200,00
378	414211	KANTOR UPBU OESMAN SADIK	7.721.183.000	7.721.183.000	100,00	unit	1	2	200,00
379	413880	KANTOR UPBU ISKANDAR	200.000.000	199.911.000	99,96	unit	1	1	100,00
380	413880	KANTOR UPBU ISKANDAR	47.664.000	47.576.500	99,82	Layanan	1	1	100,00
381	413880	KANTOR UPBU ISKANDAR	643.684.000	641.800.540	99,71	Layanan	1	1	100,00
382	413880	KANTOR UPBU ISKANDAR	1.701.272.000	1.694.367.800	99,59	Unit	1	1	100,00
383	413880	KANTOR UPBU ISKANDAR	14.259.524.000	14.475.019.521	101,51	Layanan	2	2	100,00
384	413880	KANTOR UPBU ISKANDAR	1.564.473.000	1.563.046.500	99,91	unit	1	1	100,00
385	414004	KANTOR UPBU BETO AMBARI	7.875.134.000	7.774.434.000	98,72	unit	1	1	100,00
386	414004	KANTOR UPBU BETO AMBARI	2.176.266.000	2.172.978.657	99,85	unit	1	1	100,00
387	414004	KANTOR UPBU BETO AMBARI	7.859.690.000	7.989.679.064	101,65	Layanan	1	1	100,00
388	414004	KANTOR UPBU BETO AMBARI	7.200.000	7.200.000	100,00	Layanan	1	1	100,00
389	414004	KANTOR UPBU BETO AMBARI	170.000.000	144.763.123	85,15	unit	1	1	100,00
390	414004	KANTOR UPBU BETO AMBARI	3.069.437.000	3.023.313.174	98,50	Layanan	1	1	100,00
391	414148	KANTOR UPBU LASIKIN	322.800.000	317.539.915	98,37	Unit	1	1	100,00
392	414148	KANTOR UPBU LASIKIN	903.578.000	816.878.000	90,40	Layanan	1	1	100,00
393	414148	KANTOR UPBU LASIKIN	10.212.674.000	10.212.673.183	100,00	layanan	4	4	100,00
394	414148	KANTOR UPBU LASIKIN	17.520.000	17.515.000	99,97	Layanan	1	1	100,00
395	414148	KANTOR UPBU LASIKIN	150.000.000	149.971.250	99,98	unit	1	1	100,00
396	414148	KANTOR UPBU LASIKIN	441.370.000	432.834.750	98,07	unit	1	1	100,00

No	KODE SATKER	NAMA SATKER	PAGU BELANJA	REALISASI	% REALISASI	SATUAN	TARGET OUTPUT	REALISASI OUTPUT	% CO
397	414148	KANTOR UPBU LASIKIN	5.500.000.000	5.499.739.884	100,00	unit	1	1	100,00
398	414148	KANTOR UPBU LASIKIN	3.969.715.000	3.840.220.672	96,74	Layanan	2	2	100,00
399	413859	KANTOR UPBU KASIGUNCU	25.880.000	25.880.000	100,00	Layanan	1	1	100,00
400	413859	KANTOR UPBU KASIGUNCU	8.644.532.000	8.807.138.761	101,88	Layanan	1	1	100,00
401	413859	KANTOR UPBU KASIGUNCU	1.560.142.000	1.560.063.602	99,99	unit	1	1	100,00
402	413859	KANTOR UPBU KASIGUNCU	50.000.000	49.999.182	100,00	unit	1	1	100,00
403	413859	KANTOR UPBU KASIGUNCU	549.632.000	549.618.750	100,00	Layanan	1	1	100,00
404	413859	KANTOR UPBU KASIGUNCU	191.527.000	191.527.000	100,00	unit	1	1	100,00
405	414117	KANTOR UPBU MULIA	2.697.389.000	2.588.305.500	95,96	unit	3	3	100,00
406	414117	KANTOR UPBU MULIA	50.000.000	49.782.000	99,56	unit	1	1	100,00
407	414117	KANTOR UPBU MULIA	1.766.556.000	1.763.756.000	99,84	unit	1	1	100,00
408	414117	KANTOR UPBU MULIA	340.239.000	330.771.200	97,22	Layanan	1	1	100,00
409	414117	KANTOR UPBU MULIA	7.520.000	7.520.000	100,00	Layanan	1	1	100,00
410	414117	KANTOR UPBU MULIA	5.134.534.000	5.125.077.653	99,82	Layanan	2	2	100,00
411	414117	KANTOR UPBU MULIA	40.000.000	40.000.000	100,00	Unit	4	4	100,00
412	414117	KANTOR UPBU MULIA	132.500.000	132.500.000	100,00	unit	1	1	100,00
413	414185	KANTOR UPBU PANGSUMA	1.482.140.000	1.481.330.000	99,95	Unit	1	1	100,00
414	414185	KANTOR UPBU PANGSUMA	10.000.000.000	9.997.751.008	99,98	unit	1	1	100,00
415	414185	KANTOR UPBU PANGSUMA	229.248.000	228.674.800	99,75	Unit	1	1	100,00
416	414185	KANTOR UPBU PANGSUMA	8.413.692.000	8.389.538.663	99,71	Layanan	1	1	100,00
417	414185	KANTOR UPBU PANGSUMA	57.586.000	56.771.974	98,59	Layanan	1	1	100,00
418	414185	KANTOR UPBU PANGSUMA	321.056.000	296.742.235	92,43	Layanan	1	1	100,00
419	414185	KANTOR UPBU PANGSUMA	836.051.000	835.767.671	99,97	unit	1	1	100,00
420	414185	KANTOR UPBU PANGSUMA	52.777.000	48.612.188	92,11	Layanan	1	1	100,00
421	414185	KANTOR UPBU PANGSUMA	180.000.000	175.197.960	97,33	unit	1	1	100,00
422	414185	KANTOR UPBU PANGSUMA	31.389.000	30.169.449	96,11	Layanan	1	1	100,00
423	414185	KANTOR UPBU PANGSUMA	320.000.000	319.800.000	99,94	unit	1	1	100,00
424	414220	KANTOR UPBU GAMAR MALAMO	1.084.797.000	1.084.488.760	99,97	unit	1	1	100,00
425	414220	KANTOR UPBU GAMAR MALAMO	108.000.000	108.000.000	100,00	unit	1	1	100,00
426	414220	KANTOR UPBU GAMAR MALAMO	265.222.000	265.222.000	100,00	Unit	1	1,4	140,00
427	414220	KANTOR UPBU GAMAR MALAMO	452.803.000	452.696.000	99,98	Unit	1	1	100,00
428	413931	KANTOR UPBU TEBELIAN	148.162.723.000	148.161.568.888	100,00	unit	1	1	100,00
429	413931	KANTOR UPBU TEBELIAN	7.000.000.000	7.000.000.000	100,00	unit	1	1	100,00
430	413931	KANTOR UPBU TEBELIAN	522.929.000	519.158.100	99,28	Layanan	1	1	100,00
431	413931	KANTOR UPBU TEBELIAN	12.207.282.000	12.354.215.337	101,20	Layanan	2	2	100,00
432	413931	KANTOR UPBU TEBELIAN	71.848.000	70.614.700	98,28	Layanan	1	1	100,00
433	413931	KANTOR UPBU TEBELIAN	2.856.306.000	2.838.465.555	99,38	unit	1	1	100,00
434	413931	KANTOR UPBU TEBELIAN	400.000.000	396.829.553	99,21	unit	1	1	100,00
435	413978	KANTOR UPBU NAHA	13.600.000	13.600.000	100,00	Layanan	1	1	100,00
436	413978	KANTOR UPBU NAHA	175.760.000	170.500.000	97,01	unit	1	1	100,00
437	413978	KANTOR UPBU NAHA	4.312.000.000	4.311.000.000	99,98	unit	1	1	100,00
438	413978	KANTOR UPBU NAHA	50.000.000	50.000.000	100,00	unit	1	1	100,00
439	413978	KANTOR UPBU NAHA	1.988.122.000	1.987.912.000	99,99	unit	1	1	100,00
440	413978	KANTOR UPBU NAHA	203.832.415.000	199.444.650.000	97,85	unit	1	1	100,00
441	413978	KANTOR UPBU NAHA	6.551.551.000	6.619.966.167	101,04	Layanan	1	1	100,00
442	413978	KANTOR UPBU NAHA	1.123.239.000	1.121.944.200	99,88	Layanan	1	1	100,00
443	414220	KANTOR UPBU GAMAR MALAMO	126.194.000	126.194.000	100,00	Layanan	1	1	100,00
444	414220	KANTOR UPBU GAMAR MALAMO	5.321.452.000	5.309.456.980	99,77	Layanan	2	2	100,00

No	KODE SATKER	NAMA SATKER	PAGU BELANJA	REALISASI	% REALISASI	SATUAN	TARGET OUTPUT	REALISASI OUTPUT	% CO
445	413828	KANTOR UPBU BUDIARTO	110.000.000	110.000.000	100,00	unit	2	2	100,00
446	413828	KANTOR UPBU BUDIARTO	2.562.033.000	2.556.270.884	99,78	unit	1	1	100,00
447	413828	KANTOR UPBU BUDIARTO	708.060.000	706.844.223	99,83	Layanan	1	1	100,00
448	413828	KANTOR UPBU BUDIARTO	20.336.653.000	20.362.161.572	100,13	Layanan	1	1	100,00
449	413828	KANTOR UPBU BUDIARTO	81.048.000	79.885.000	98,57	Layanan	1	1	100,00
450	414010	KANTOR UPBU BANDANEIRA	1.124.250.000	1.124.239.000	100,00	unit	1	1	100,00
451	414010	KANTOR UPBU BANDANEIRA	156.750.000	156.750.000	100,00	unit	1	1	100,00
452	414010	KANTOR UPBU BANDANEIRA	50.000.000	49.999.000	100,00	Layanan	1	1	100,00
453	414010	KANTOR UPBU BANDANEIRA	5.072.144.000	5.126.849.949	101,08	Layanan	2	2	100,00
454	414010	KANTOR UPBU BANDANEIRA	262.800.000	235.120.607	89,47	Unit	1	1	100,00
455	414010	KANTOR UPBU BANDANEIRA	647.774.000	647.773.000	100,00	Layanan	1	1	100,00
456	414081	KANTOR UPBU OKSIBIL	12.520.000	12.520.000	100,00	Layanan	1	1	100,00
457	414081	KANTOR UPBU OKSIBIL	24.729.368.000	24.729.084.552	100,00	layanan	11	11	100,00
458	414081	KANTOR UPBU OKSIBIL	263.000.000	255.744.000	97,24	Unit	25	25	100,00
459	414081	KANTOR UPBU OKSIBIL	699.284.000	695.849.634	99,51	Layanan	1	1	100,00
460	414081	KANTOR UPBU OKSIBIL	3.843.868.000	3.843.576.000	99,99	layanan	527	527	100,00
461	414081	KANTOR UPBU OKSIBIL	5.000.000.000	4.998.323.387	99,97	unit	1	1	100,00
462	414081	KANTOR UPBU OKSIBIL	140.000.000	138.750.000	99,11	unit	1	1	100,00
463	414081	KANTOR UPBU OKSIBIL	50.000.000	49.950.000	99,90	unit	1	1	100,00
464	414081	KANTOR UPBU OKSIBIL	4.993.332.000	4.992.386.420	99,98	unit	1	1	100,00
465	414081	KANTOR UPBU OKSIBIL	300.000.000	299.700.000	99,90	unit	1	1	100,00
466	414081	KANTOR UPBU OKSIBIL	559.218.000	552.173.000	98,74	unit	1	1	100,00
467	414081	KANTOR UPBU OKSIBIL	9.755.475.000	9.108.834.137	93,37	Layanan	1	1	100,00
468	414154	KANTOR UPBU ROKOT	15.784.763.000	15.784.762.100	100,00	unit	1	1	100,00
469	414154	KANTOR UPBU ROKOT	3.763.135.000	3.757.055.294	99,84	unit	1	1	100,00
470	414154	KANTOR UPBU ROKOT	9.465.993.000	9.481.537.696	100,16	Layanan	2	2	100,00
471	414154	KANTOR UPBU ROKOT	20.080.000	19.600.000	97,61	Layanan	1	1	100,00
472	414154	KANTOR UPBU ROKOT	349.000.000	348.943.947	99,98	unit	1	1	100,00
473	414154	KANTOR UPBU ROKOT	301.323.000	299.623.039	99,44	Layanan	1	1	100,00
474	413900	KANTOR UPBU TUNGGUL WULUNG	294.567.000	291.006.666	98,79	Layanan	1	1	100,00
475	413900	KANTOR UPBU TUNGGUL WULUNG	741.036.000	740.944.210	99,99	unit	1	1	100,00
476	413900	KANTOR UPBU TUNGGUL WULUNG	245.000.000	242.856.950	99,13	Unit	1	1	100,00
477	413900	KANTOR UPBU TUNGGUL WULUNG	11.008.403.000	10.747.736.924	97,63	Layanan	2	2	100,00
478	413900	KANTOR UPBU TUNGGUL WULUNG	200.000.000	199.245.000	99,62	Unit	1	1	100,00
479	413900	KANTOR UPBU TUNGGUL WULUNG	71.000.000	70.867.000	99,81	unit	2	2	100,00
480	413900	KANTOR UPBU TUNGGUL WULUNG	1.079.754.000	1.078.979.400	99,93	unit	1	1	100,00
481	413900	KANTOR UPBU TUNGGUL WULUNG	200.000.000	199.500.000	99,75	unit	1	1	100,00
482	413900	KANTOR UPBU TUNGGUL WULUNG	200.000.000	198.939.750	99,47	Unit	1	1	100,00
483	413900	KANTOR UPBU TUNGGUL WULUNG	19.200.000	19.181.250	99,90	Layanan	1	1	100,00
484	414050	KANTOR UPBU TANAH MERAH	8.523.227.000	8.522.186.252	99,99	layanan	7	7	100,00
485	414050	KANTOR UPBU TANAH MERAH	1.968.030.000	1.968.030.000	100,00	layanan	753	753	100,00
486	414050	KANTOR UPBU TANAH MERAH	2.322.783.000	2.321.642.005	99,95	layanan	3	3	100,00
487	414050	KANTOR UPBU TANAH MERAH	540.430.000	540.430.000	100,00	layanan	182	182	100,00
488	414236	KANTOR UPBU MALI	6.977.097.000	7.132.051.647	102,22	Layanan	1	1	100,00
489	414236	KANTOR UPBU MALI	200.000.000	199.996.470	100,00	unit	1	1	100,00
490	414236	KANTOR UPBU MALI	964.810.000	963.152.124	99,83	unit	1	1	100,00
491	414236	KANTOR UPBU MALI	1.993.100.000	1.714.169.802	86,01	unit	1	1	100,00
492	414236	KANTOR UPBU MALI	2.639.945.000	2.639.037.998	99,97	Layanan	1	1	100,00

No	KODE SATKER	NAMA SATKER	PAGU BELANJA	REALISASI	% REALISASI	SATUAN	TARGET OUTPUT	REALISASI OUTPUT	% CO
493	413865	KANTOR UPBU CUT NYAK DHIEN NAGAN RAYA	174.000.000	174.000.000	100,00	Unit	1	1	100,00
494	413865	KANTOR UPBU CUT NYAK DHIEN NAGAN RAYA	6.899.844.000	7.230.830.385	104,80	Layanan	2	2	100,00
495	413865	KANTOR UPBU CUT NYAK DHIEN NAGAN RAYA	17.400.000	17.400.000	100,00	Layanan	1	1	100,00
496	413865	KANTOR UPBU CUT NYAK DHIEN NAGAN RAYA	122.870.000	121.339.000	98,75	unit	3	3	100,00
497	413865	KANTOR UPBU CUT NYAK DHIEN NAGAN RAYA	631.520.000	629.281.500	99,65	unit	1	1	100,00
498	413865	KANTOR UPBU CUT NYAK DHIEN NAGAN RAYA	376.370.000	374.440.500	99,49	Unit	1	1	100,00
499	413865	KANTOR UPBU CUT NYAK DHIEN NAGAN RAYA	1.089.443.000	1.089.123.000	99,97	Layanan	1	1	100,00
500	414050	KANTOR UPBU TANAH MERAH	1.210.000.000	1.209.724.000	99,98	unit	4	4	100,00
501	414050	KANTOR UPBU TANAH MERAH	999.612.000	999.042.219	99,94	Layanan	1	1	100,00
502	414050	KANTOR UPBU TANAH MERAH	1.681.408.000	1.681.021.500	99,98	unit	1	1	100,00
503	414050	KANTOR UPBU TANAH MERAH	300.000.000	299.700.000	99,90	unit	1	1	100,00
504	414050	KANTOR UPBU TANAH MERAH	12.520.000	12.390.000	98,96	Layanan	1	1	100,00
505	414050	KANTOR UPBU TANAH MERAH	12.595.650.000	12.723.178.158	101,01	Layanan	2	2	100,00
506	414050	KANTOR UPBU TANAH MERAH	1.808.000.000	1.808.000.000	100,00	unit	1	1	100,00
507	413834	KANTOR UPBU FRANS SALES LEGA	404.266.000	388.497.000	96,10	Layanan	1	1	100,00
508	413834	KANTOR UPBU FRANS SALES LEGA	6.975.337.000	6.582.349.589	94,37	Layanan	1	1	100,00
509	413834	KANTOR UPBU FRANS SALES LEGA	17.560.000	17.200.000	97,95	Layanan	1	1	100,00
510	413834	KANTOR UPBU FRANS SALES LEGA	210.000.000	210.000.000	100,00	unit	1	1	100,00
511	413834	KANTOR UPBU FRANS SALES LEGA	1.031.106.000	1.030.686.000	99,96	unit	1	1	100,00
512	414029	KANTOR UPBU H.HASAN AROEBOESMAN	3.256.413.000	3.256.043.640	99,99	Layanan	1	1	100,00
513	414029	KANTOR UPBU H.HASAN AROEBOESMAN	1.395.658.000	1.388.003.253	99,45	unit	1	1	100,00
514	414029	KANTOR UPBU H.HASAN AROEBOESMAN	281.120.000	280.935.450	99,93	unit	1	1	100,00
515	414029	KANTOR UPBU H.HASAN AROEBOESMAN	5.040.000	4.800.000	95,24	Layanan	1	1	100,00
516	414029	KANTOR UPBU H.HASAN AROEBOESMAN	11.260.458.000	11.364.219.249	100,92	Layanan	1	1	100,00
517	414191	KANTOR UPBU TAMPA PADANG	6.559.012.000	6.559.012.000	100,00	unit	1	1	100,00
518	414191	KANTOR UPBU TAMPA PADANG	2.984.333.000	2.983.633.000	99,98	unit	1	1	100,00
519	414191	KANTOR UPBU TAMPA PADANG	95.000.000	95.000.000	100,00	unit	1	1	100,00
520	414191	KANTOR UPBU TAMPA PADANG	15.040.000	15.040.000	100,00	Layanan	1	1	100,00
521	414191	KANTOR UPBU TAMPA PADANG	16.813.065.000	16.988.881.311	101,05	Layanan	1	1	100,00
522	414191	KANTOR UPBU TAMPA PADANG	150.000.000	150.000.000	100,00	Unit	1	1	100,00
523	414191	KANTOR UPBU TAMPA PADANG	3.633.998.000	3.584.999.101	98,65	Layanan	1	1	100,00
524	413947	KANTOR UPBU H. ASAN	13.615.272.000	13.547.876.112	99,50	Layanan	2	2	100,00
525	413947	KANTOR UPBU H. ASAN	107.094.000	106.537.332	99,48	Layanan	1	1	100,00
526	413947	KANTOR UPBU H. ASAN	102.843.000	102.770.000	99,93	unit	1	1	100,00
527	413947	KANTOR UPBU H. ASAN	2.451.510.000	2.449.201.569	99,91	unit	1	1	100,00
528	413947	KANTOR UPBU H. ASAN	70.000.000	69.869.400	99,81	unit	1	1	100,00
529	413947	KANTOR UPBU H. ASAN	1.864.408.000	1.863.000.000	99,92	Unit	1	1	100,00
530	413984	KANTOR UPBU SYUKURAN AMINUDIN AMIR	12.520.000	12.400.000	99,04	Layanan	1	0,9904	99,04
531	413984	KANTOR UPBU SYUKURAN AMINUDIN AMIR	10.572.589.000	10.620.183.354	100,45	Layanan	2	2	100,00
532	413984	KANTOR UPBU SYUKURAN AMINUDIN AMIR	3.491.180.000	3.489.033.559	99,94	Layanan	1	1	100,00
533	413984	KANTOR UPBU SYUKURAN AMINUDIN AMIR	1.500.000.000	1.481.794.500	98,79	unit	1	0,9879	98,79
534	413984	KANTOR UPBU SYUKURAN AMINUDIN AMIR	205.068.840.000	172.508.450.000	84,12	unit	1	0,8412	84,12
535	413984	KANTOR UPBU SYUKURAN AMINUDIN AMIR	50.000.000	50.000.000	100,00	unit	1	1	100,00
536	413984	KANTOR UPBU SYUKURAN AMINUDIN AMIR	4.468.288.000	4.255.583.376	95,24	unit	1	0,9524	95,24
537	414066	KANTOR UPBU MARARENA	359.408.000	359.152.166	99,93	Layanan	1	1	100,00
538	414066	KANTOR UPBU MARARENA	5.693.863.000	5.448.342.963	95,69	Layanan	2	2	100,00
539	414066	KANTOR UPBU MARARENA	180.000.000	180.000.000	100,00	unit	1	1	100,00
540	414066	KANTOR UPBU MARARENA	866.800.000	866.800.000	100,00	unit	1	1	100,00

No	KODE SATKER	NAMA SATKER	PAGU BELANJA	REALISASI	% REALISASI	SATUAN	TARGET OUTPUT	REALISASI OUTPUT	% CO
541	414123	KANTOR UPBU UTAROM	156.136.000	150.738.000	96,54	Unit	2	2	100,00
542	414123	KANTOR UPBU UTAROM	8.824.751.000	8.893.418.536	100,78	Layanan	1	1	100,00
543	414123	KANTOR UPBU UTAROM	15.900.000	15.495.000	97,45	Layanan	1	1	100,00
544	414123	KANTOR UPBU UTAROM	201.000.000	198.400.000	98,71	unit	1	1	100,00
545	414123	KANTOR UPBU UTAROM	641.229.000	624.405.000	97,38	Layanan	1	1	100,00
546	414123	KANTOR UPBU UTAROM	50.000.000	46.918.000	93,84	unit	1	1	100,00
547	414123	KANTOR UPBU UTAROM	140.000.000	125.831.000	89,88	unit	2	2	100,00
548	414123	KANTOR UPBU UTAROM	45.000.000.000	44.753.625.200	99,45	unit	1	1	100,00
549	414123	KANTOR UPBU UTAROM	497.800.000	496.912.962	99,82	unit	1	1	100,00
550	414160	KANTOR UPBU RAJA HAJI ABDULLAH	2.138.709.000	2.077.627.353	97,14	unit	1	1	100,00
551	414160	KANTOR UPBU RAJA HAJI ABDULLAH	303.027.000	292.768.283	96,61	Layanan	1	1	100,00
552	414160	KANTOR UPBU RAJA HAJI ABDULLAH	6.509.093.000	6.556.616.023	100,73	Layanan	2	2	100,00
553	414160	KANTOR UPBU RAJA HAJI ABDULLAH	299.106.000	294.459.560	98,45	Layanan	1	1	100,00
554	414160	KANTOR UPBU RAJA HAJI ABDULLAH	300.000.000	299.850.000	99,95	unit	2	2	100,00
555	414160	KANTOR UPBU RAJA HAJI ABDULLAH	98.302.366.000	82.982.217.639	84,42	unit	1	1	100,00
556	413947	KANTOR UPBU H. ASAN	303.860.000	298.234.440	98,15	Layanan	1	1	100,00
557	413984	KANTOR UPBU SYUKURAN AMINUDIN AMIR	180.000.000	180.000.000	100,00	unit	1	1	100,00
558	414242	KANTOR UPBU GEWAYANTANA	100.000.000	100.000.000	100,00	unit	1	1	100,00
559	414242	KANTOR UPBU GEWAYANTANA	14.700.000	10.500.000	71,43	Layanan	1	1	100,00
560	413916	KANTOR UPBU BINAKA	349.220.000	349.089.000	99,96	unit	1	1	100,00
561	413916	KANTOR UPBU BINAKA	15.000.000	15.000.000	100,00	Layanan	1	1	100,00
562	413916	KANTOR UPBU BINAKA	10.851.988.000	10.755.957.133	99,12	Layanan	1	1	100,00
563	413916	KANTOR UPBU BINAKA	40.000.000.000	39.999.986.000	100,00	unit	1	1	100,00
564	413916	KANTOR UPBU BINAKA	19.884.322.000	19.884.277.849	100,00	layanan	13	13	100,00
565	413916	KANTOR UPBU BINAKA	3.438.217.000	3.321.800.928	96,61	Layanan	1	1	100,00
566	413916	KANTOR UPBU BINAKA	564.900.000	559.407.900	99,03	Unit	1	1	100,00
567	413916	KANTOR UPBU BINAKA	2.239.880.000	2.239.828.685	100,00	unit	1	1	100,00
568	414035	KANTOR UPBU SUDJARWO TJONDRONEGORO	1.094.260.000	1.090.500.000	99,66	unit	1	1	100,00
569	414035	KANTOR UPBU SUDJARWO TJONDRONEGORO	125.000.000	125.000.000	100,00	unit	1	1	100,00
570	414035	KANTOR UPBU SUDJARWO TJONDRONEGORO	633.575.000	615.669.305	97,17	Layanan	1	1	100,00
571	414035	KANTOR UPBU SUDJARWO TJONDRONEGORO	6.068.167.000	5.599.143.144	92,27	Layanan	2	2	100,00
572	414035	KANTOR UPBU SUDJARWO TJONDRONEGORO	5.237.930.000	5.028.315.800	96,00	unit	1	1	100,00
573	414097	KANTOR UPBU ENAROTALI	50.000.000	49.900.000	99,80	unit	1	1	100,00
574	414097	KANTOR UPBU ENAROTALI	1.000	-	-	Unit	1	1	100,00
575	414097	KANTOR UPBU ENAROTALI	70.343.000	70.330.000	99,98	Unit	5	5	100,00
576	414097	KANTOR UPBU ENAROTALI	6.351.653.000	6.349.271.107	99,96	Layanan	2	2	100,00
577	414097	KANTOR UPBU ENAROTALI	5.040.000	4.800.000	95,24	Layanan	1	1	100,00
578	414097	KANTOR UPBU ENAROTALI	100.000.000	100.000.000	100,00	unit	1	1	100,00
579	414097	KANTOR UPBU ENAROTALI	570.720.000	570.720.000	100,00	unit	1	1	100,00
580	414097	KANTOR UPBU ENAROTALI	344.819.000	344.785.739	99,99	Layanan	1	1	100,00
581	417720	KANTOR UPBU LONG APUNG	114.260.000	113.760.000	99,56	Layanan	1	1	100,00
582	417720	KANTOR UPBU LONG APUNG	30.800.000	29.100.000	94,48	Unit	1	1	100,00
583	417720	KANTOR UPBU LONG APUNG	6.748.271.000	6.738.494.221	99,86	Layanan	1	1	100,00
584	417720	KANTOR UPBU LONG APUNG	34.890.000	34.848.400	99,88	Layanan	1	1	100,00
585	417720	KANTOR UPBU LONG APUNG	150.952.576.000	150.952.575.727	100,00	unit	1	1	100,00
586	417720	KANTOR UPBU LONG APUNG	2.101.400.000	2.097.036.200	99,79	unit	1	1	100,00
587	417720	KANTOR UPBU LONG APUNG	250.000.000	249.470.000	99,79	unit	1	1	100,00
588	417706	KANTOR UPBU SELUWING	100.000.000	99.688.545	99,69	Unit	1	1	100,00

No	KODE SATKER	NAMA SATKER	PAGU BELANJA	REALISASI	% REALISASI	SATUAN	TARGET OUTPUT	REALISASI OUTPUT	% CO
589	417706	KANTOR UPBU SELUWING	7.091.491.000	7.053.391.871	99,46	Layanan	2	2	100,00
590	417706	KANTOR UPBU SELUWING	133.148.000	133.148.000	100,00	Layanan	1	1	100,00
591	417706	KANTOR UPBU SELUWING	270.000.000	270.000.000	100,00	unit	1	1	100,00
592	417706	KANTOR UPBU SELUWING	2.189.486.000	2.189.479.351	100,00	unit	1	1	100,00
593	417706	KANTOR UPBU SELUWING	251.631.000	249.206.000	99,04	Unit	1	1,0003	100,03
594	417706	KANTOR UPBU SELUWING	5.853.696.000	5.853.696.000	100,00	unit	1	1	100,00
595	417706	KANTOR UPBU SELUWING	2.063.071.000	2.062.889.780	99,99	Layanan	1	1,03	103,00
596	417708	KANTOR UPBU TANJUNG HARAPAN	900.000.000	899.677.254	99,96	Unit	1	1	100,00
597	417708	KANTOR UPBU TANJUNG HARAPAN	8.377.739.000	8.465.859.942	101,05	Layanan	1	1	100,00
598	417708	KANTOR UPBU TANJUNG HARAPAN	34.290.000	34.264.282	99,92	Layanan	1	1	100,00
599	417708	KANTOR UPBU TANJUNG HARAPAN	300.000.000	300.000.000	100,00	unit	1	1	100,00
600	417708	KANTOR UPBU TANJUNG HARAPAN	1.984.600.000	1.984.278.598	99,98	unit	1	1	100,00
601	417708	KANTOR UPBU TANJUNG HARAPAN	166.809.000	166.565.457	99,85	Layanan	1	1	100,00
602	419221	KANTOR UPBU RAMPI	1.107.331.000	1.105.658.500	99,85	unit	1	1	100,00
603	419221	KANTOR UPBU RAMPI	1.500.000.000	1.498.032.152	99,87	unit	1	1	100,00
604	419221	KANTOR UPBU RAMPI	784.181.000	776.790.047	99,06	Layanan	1	1	100,00
605	419221	KANTOR UPBU RAMPI	6.153.966.000	6.153.390.719	99,99	Layanan	1	1	100,00
606	419221	KANTOR UPBU RAMPI	10.040.000	9.840.000	98,01	Layanan	1	1	100,00
607	419221	KANTOR UPBU RAMPI	144.500.000	144.133.500	99,75	unit	1	1	100,00
608	419220	KANTOR UPBU SEKO	4.364.818.000	4.337.665.343	99,38	Layanan	1	1	100,00
609	419220	KANTOR UPBU SEKO	15.040.000	14.678.000	97,59	Layanan	1	1	100,00
610	419220	KANTOR UPBU SEKO	331.363.000	328.917.321	99,26	Layanan	1	1	100,00
611	419220	KANTOR UPBU SEKO	100.000.000	99.944.000	99,94	unit	1	1	100,00
612	419220	KANTOR UPBU SEKO	773.309.000	771.195.600	99,73	unit	1	1	100,00
613	419220	KANTOR UPBU SEKO	458.622.000	444.633.000	96,95	unit	1	1	100,00
614	419220	KANTOR UPBU SEKO	1.589.700.000	1.587.436.000	99,86	unit	1	1	100,00
615	449464	KANTOR UPBU MATAHORA	4.063.600.000	4.063.599.000	100,00	unit	1	1	100,00
616	449464	KANTOR UPBU MATAHORA	916.415.000	915.751.000	99,93	unit	1	1	100,00
617	449464	KANTOR UPBU MATAHORA	150.000.000	150.000.000	100,00	unit	1	1	100,00
618	449464	KANTOR UPBU MATAHORA	20.080.000	20.080.000	100,00	Layanan	1	1	100,00
619	449464	KANTOR UPBU MATAHORA	6.956.884.000	7.164.728.694	102,99	Layanan	1	1	100,00
620	449464	KANTOR UPBU MATAHORA	848.280.000	846.209.537	99,76	Layanan	1	1	100,00
621	449469	KANTOR UPBU JOHN BECKER	6.058.389.000	6.137.549.489	101,31	Layanan	2	2	100,00
622	449469	KANTOR UPBU JOHN BECKER	767.300.000	764.141.000	99,59	unit	1	1	100,00
623	449469	KANTOR UPBU JOHN BECKER	200.000.000	199.965.000	99,98	unit	2	2	100,00
624	449469	KANTOR UPBU JOHN BECKER	785.386.000	761.886.935	97,01	Layanan	1	1	100,00
625	449469	KANTOR UPBU JOHN BECKER	549.990.000	549.042.000	99,83	Unit	1	1	100,00
626	449469	KANTOR UPBU JOHN BECKER	21.980.000	21.918.000	99,72	Layanan	1	1	100,00
627	449470	KANTOR UPBU LARAT	31.378.000	31.335.000	99,86	Layanan	1	1	100,00
628	449470	KANTOR UPBU LARAT	3.352.666.000	3.266.230.072	97,42	Layanan	2	2	100,00
629	449470	KANTOR UPBU LARAT	41.800.000	41.675.000	99,70	unit	3	3	100,00
630	449488	KANTOR UPBU SILAMPARI	4.000.000.000	3.999.999.970	100,00	unit	1	1	100,00
631	449488	KANTOR UPBU SILAMPARI	6.500.000.000	6.463.530.000	99,44	Unit	1	1	100,00
632	449488	KANTOR UPBU SILAMPARI	20.654.000.000	20.653.282.000	100,00	unit	1	1	100,00
633	449488	KANTOR UPBU SILAMPARI	6.053.090.000	6.005.247.946	99,21	Layanan	1	1	100,00
634	449488	KANTOR UPBU SILAMPARI	32.203.564.000	32.137.577.209	99,80	Layanan	2	2	100,00
635	449488	KANTOR UPBU SILAMPARI	10.080.000	10.000.000	99,21	Layanan	1	1	100,00
636	447786	KANTOR UPBU TIOM	150.000.000	150.000.000	100,00	unit	1	1	100,00

No	KODE SATKER	NAMA SATKER	PAGU BELANJA	REALISASI	% REALISASI	SATUAN	TARGET OUTPUT	REALISASI OUTPUT	% CO
637	447786	KANTOR UPBU TIOM	962.834.000	961.944.000	99,91	unit	1	1	100,00
638	447786	KANTOR UPBU TIOM	38.777.000	38.777.000	100,00	Layanan	1	1	100,00
639	447786	KANTOR UPBU TIOM	346.930.000	341.522.000	98,44	Layanan	1	1	100,00
640	447786	KANTOR UPBU TIOM	60.104.000	60.104.000	100,00	Layanan	1	1	100,00
641	447786	KANTOR UPBU TIOM	4.767.653.000	4.741.311.151	99,45	Layanan	1	1	100,00
642	447786	KANTOR UPBU TIOM	33.482.000	33.482.000	100,00	Layanan	1	1	100,00
643	447786	KANTOR UPBU TIOM	3.181.375.000	3.181.332.000	100,00	unit	1	1	100,00
644	447899	KANTOR UPBU BULI	71.803.000	69.880.000	97,32	Layanan	1	1	100,00
645	449465	KANTOR UPBU SANGIA NI BANDERA	5.040.000	4.800.000	95,24	Layanan	1	1	100,00
646	449465	KANTOR UPBU SANGIA NI BANDERA	6.448.053.000	6.448.945.270	100,01	Layanan	1	1	100,00
647	449465	KANTOR UPBU SANGIA NI BANDERA	170.000.000	169.884.000	99,93	unit	1	1	100,00
648	449465	KANTOR UPBU SANGIA NI BANDERA	1.225.614.000	1.222.015.500	99,71	unit	1	1	100,00
649	449465	KANTOR UPBU SANGIA NI BANDERA	1.486.584.000	1.482.976.404	99,76	Layanan	1	1	100,00
650	449470	KANTOR UPBU LARAT	1.433.499.000	1.431.677.652	99,87	unit	1	1	100,00
651	449488	KANTOR UPBU SILAMPARI	300.000.000	299.919.000	99,97	unit	3	3	100,00
652	449488	KANTOR UPBU SILAMPARI	19.430.700.000	19.430.575.452	100,00	unit	1	1	100,00
653	449488	KANTOR UPBU SILAMPARI	3.000.000.000	3.000.000.000	100,00	unit	1	1	100,00
654	447899	KANTOR UPBU BULI	5.376.732.000	5.376.331.790	99,99	unit	1	1	100,00
655	447899	KANTOR UPBU BULI	1.878.670.000	1.864.142.054	99,23	unit	1	1	100,00
656	447899	KANTOR UPBU BULI	4.818.402.000	4.860.356.817	100,87	Layanan	2	2	100,00
657	447899	KANTOR UPBU BULI	165.400.000	162.921.500	98,50	unit	1	1	100,00
658	449482	KANTOR UPBU KIWIROK	3.819.105.000	3.828.193.913	100,24	Layanan	1	1	100,00
659	449482	KANTOR UPBU KIWIROK	523.274.000	519.820.733	99,34	Layanan	1	1	100,00
660	449482	KANTOR UPBU KIWIROK	50.000.000	50.000.000	100,00	unit	1	1	100,00
661	449482	KANTOR UPBU KIWIROK	818.470.000	818.470.000	100,00	unit	1	1	100,00
662	449491	KANTOR UPBU EMALAMO	1.550.892.000	1.547.487.650	99,78	unit	1	1,1163	111,63
663	449491	KANTOR UPBU EMALAMO	200.000.000	199.800.000	99,90	unit	1	1	100,00
664	449491	KANTOR UPBU EMALAMO	5.118.747.000	4.779.108.095	93,36	Layanan	2	2,0337	101,69
665	449491	KANTOR UPBU EMALAMO	47.500.000	47.400.000	99,79	Unit	1	1	100,00
666	449491	KANTOR UPBU EMALAMO	410.836.000	410.241.095	99,86	Layanan	1	1,12	112,00
667	449466	KANTOR UPBU AMAHAI	212.900.000	212.244.000	99,69	Layanan	1	0,99	99,00
668	449466	KANTOR UPBU AMAHAI	4.215.191.000	4.285.203.261	101,66	Layanan	2	2	100,00
669	449466	KANTOR UPBU AMAHAI	1.183.757.000	1.178.947.500	99,59	unit	1	0,99	99,00
670	449466	KANTOR UPBU AMAHAI	298.500.000	298.300.000	99,93	unit	2	1,99	99,50
671	449482	KANTOR UPBU KIWIROK	9.520.000	9.500.000	99,79	Layanan	1	1	100,00
672	449484	KANTOR UPBU AKIMUGA	341.272.000	339.913.730	99,60	Layanan	1	1	100,00
673	449484	KANTOR UPBU AKIMUGA	1.143.787.000	1.138.188.000	99,51	unit	1	0,9831	98,31
674	449484	KANTOR UPBU AKIMUGA	3.336.602.000	3.339.928.307	100,10	Layanan	2	1,9669	98,35
675	449461	BANDAR UDARA ARUNG PALAKA	574.017.000	570.122.392	99,32	Layanan	1	1	100,00
676	449461	BANDAR UDARA ARUNG PALAKA	73.116.504.000	73.116.504.000	100,00	unit	1	1	100,00
677	449461	BANDAR UDARA ARUNG PALAKA	591.818.000	589.825.910	99,66	unit	1	1	100,00
678	449461	BANDAR UDARA ARUNG PALAKA	158.500.000	157.414.650	99,32	unit	1	1	100,00
679	449461	BANDAR UDARA ARUNG PALAKA	12.040.000	12.030.000	99,92	Layanan	1	1	100,00
680	449461	BANDAR UDARA ARUNG PALAKA	6.079.802.000	6.420.433.307	105,60	Layanan	1	1	100,00
681	449467	KANTOR UPBU WAHAI	1.129.810.000	1.129.749.000	99,99	unit	1	1	100,00
682	449467	KANTOR UPBU WAHAI	100.000.000	100.000.000	100,00	unit	1	1	100,00
683	449467	KANTOR UPBU WAHAI	66.336.000	66.096.000	99,64	Layanan	1	1	100,00
684	449467	KANTOR UPBU WAHAI	3.213.876.000	3.247.267.179	101,04	Layanan	1	1	100,00

No	KODE SATKER	NAMA SATKER	PAGU BELANJA	REALISASI	% REALISASI	SATUAN	TARGET OUTPUT	REALISASI OUTPUT	% CO
685	449467	KANTOR UPBU WAHAI	16.000.000	16.000.000	100,00	Unit	1	1	100,00
686	449467	KANTOR UPBU WAHAI	145.866.000	145.866.000	100,00	Layanan	1	1	100,00
687	449493	KANTOR UPBU PITU	350.666.000	350.619.640	99,99	Layanan	1	1	100,00
688	449493	KANTOR UPBU PITU	6.538.792.000	6.645.981.263	101,64	Layanan	1	1	100,00
689	449493	KANTOR UPBU PITU	200.000.000	200.000.000	100,00	unit	1	1	100,00
690	449493	KANTOR UPBU PITU	1.314.080.000	1.314.080.000	100,00	unit	1	1	100,00
691	449493	KANTOR UPBU PITU	2.000.000.000	1.978.779.000	98,94	unit	1	1	100,00
692	449493	KANTOR UPBU PITU	401.000.000	399.385.000	99,60	Unit	1	1	100,00
693	449462	KANTOR UPBU LAGALIGO	7.560.000	7.560.000	100,00	Layanan	1	1	100,00
694	449462	KANTOR UPBU LAGALIGO	7.584.016.000	7.674.233.310	101,19	Layanan	1	1	100,00
695	449462	KANTOR UPBU LAGALIGO	227.500.000	226.112.000	99,39	unit	1	2	200,00
696	449462	KANTOR UPBU LAGALIGO	1.825.200.000	1.824.735.391	99,97	unit	1	1	100,00
697	449462	KANTOR UPBU LAGALIGO	1.000.000.000	991.740.100	99,17	unit	1	1	100,00
698	449462	KANTOR UPBU LAGALIGO	380.450.000	359.809.407	94,57	Layanan	1	1	100,00
699	449487	KANTOR UPBU MARINDA	5.088.712.000	5.055.805.188	99,35	Layanan	1	1	100,00
700	449487	KANTOR UPBU MARINDA	36.000.000	36.000.000	100,00	Unit	3	3	100,00
701	449487	KANTOR UPBU MARINDA	7.200.000	7.200.000	100,00	Layanan	1	1	100,00
702	449487	KANTOR UPBU MARINDA	180.000.000	179.580.000	99,77	unit	1	1	100,00
703	449508	KANTOR UPBU H. AROEPALA	175.100.000	174.791.700	99,82	unit	1	1	100,00
704	449508	KANTOR UPBU H. AROEPALA	8.640.000	5.640.000	65,28	Layanan	1	1	100,00
705	449508	KANTOR UPBU H. AROEPALA	1.571.750.000	1.566.055.706	99,64	unit	1	1	100,00
706	449508	KANTOR UPBU H. AROEPALA	1.500.000.000	1.473.586.000	98,24	unit	1	1	100,00
707	449508	KANTOR UPBU H. AROEPALA	7.289.250.000	7.330.747.631	100,57	Layanan	1	1	100,00
708	449508	KANTOR UPBU H. AROEPALA	1.385.789.000	1.384.994.042	99,94	Layanan	1	1	100,00
709	449005	KANTOR UPBU ELELIM	50.000.000	50.000.000	100,00	unit	1	1	100,00
710	449005	KANTOR UPBU ELELIM	1.040.480.000	1.039.627.000	99,92	unit	1	1	100,00
711	449005	KANTOR UPBU ELELIM	180.000.000	180.000.000	100,00	unit	1	1	100,00
712	449005	KANTOR UPBU ELELIM	7.137.783.000	7.045.367.604	98,71	Layanan	2	2	100,00
713	449005	KANTOR UPBU ELELIM	40.000.000	39.687.587	99,22	Unit	1	1	100,00
714	449005	KANTOR UPBU ELELIM	560.185.000	558.613.826	99,72	Layanan	1	1	100,00
715	449005	KANTOR UPBU ELELIM	34.206.365.000	34.197.947.470	99,98	layanan	16	16	100,00
716	449468	KANTOR UPBU NAMROLE	38.500.000.000	38.500.000.000	100,00	unit	1	1	100,00
717	449468	KANTOR UPBU NAMROLE	1.286.775.000	1.286.567.000	99,98	unit	1	1	100,00
718	449468	KANTOR UPBU NAMROLE	229.150.000	229.150.000	100,00	unit	1	1	100,00
719	449468	KANTOR UPBU NAMROLE	4.560.985.000	4.565.850.296	100,11	Layanan	1	1	100,00
720	449468	KANTOR UPBU NAMROLE	163.000.000	162.909.197	99,94	Unit	1	1	100,00
721	449468	KANTOR UPBU NAMROLE	380.697.000	376.608.220	98,93	Layanan	1	1	100,00
722	449487	KANTOR UPBU MARINDA	932.457.000	931.094.000	99,85	unit	1	1	100,00
723	449487	KANTOR UPBU MARINDA	50.000.000	49.830.000	99,66	unit	1	1	100,00
724	449487	KANTOR UPBU MARINDA	1.330.000.000	1.322.509.500	99,44	unit	3	3	100,00
725	449487	KANTOR UPBU MARINDA	301.287.000	301.156.910	99,96	Layanan	1	1	100,00
726	449514	KANTOR UPBU DOBO	335.664.000	333.960.594	99,49	Layanan	1	1,284	128,40
727	449514	KANTOR UPBU DOBO	325.000.000	302.500.000	93,08	Unit	1	1	100,00
728	449514	KANTOR UPBU DOBO	5.220.422.000	5.260.399.524	100,77	Layanan	1	1	100,00
729	449514	KANTOR UPBU DOBO	174.000.000	174.000.000	100,00	unit	2	2	100,00
730	449514	KANTOR UPBU DOBO	1.100.995.000	1.100.853.000	99,99	unit	1	1	100,00
731	445572	PENGEMBANGAN DAN PENINGKATAN FASILITAS KESELAMATAN PERKERETAAPIAN	8.155.162.000	8.133.543.853	99,73	Orang	1	1	100,00

No	KODE SATKER	NAMA SATKER	PAGU BELANJA	REALISASI	% REALISASI	SATUAN	TARGET OUTPUT	REALISASI OUTPUT	% CO
732	445572	PENGEMBANGAN DAN PENINGKATAN FASILITAS KESELAMATAN PERKERETAAPIAN	321.207.000	320.334.767	99,73	Lembaga	1	1	100,00
733	445572	PENGEMBANGAN DAN PENINGKATAN FASILITAS KESELAMATAN PERKERETAAPIAN	4.310.565.000	4.310.053.588	99,99	NSPK	10	10	100,00
734	465677	KANTOR OTORITAS BANDAR UDARA WILAYAH VI	35.000.000	35.000.000	100,00	Layanan	1	1	100,00
735	465677	KANTOR OTORITAS BANDAR UDARA WILAYAH VI	320.348.000	275.100.738	85,88	Layanan	1	0,9999	99,99
736	465677	KANTOR OTORITAS BANDAR UDARA WILAYAH VI	556.011.000	550.592.609	99,03	Layanan	12	12	100,00
737	465677	KANTOR OTORITAS BANDAR UDARA WILAYAH VI	213.989.000	213.989.000	100,00	Layanan	12	12	100,00
738	465677	KANTOR OTORITAS BANDAR UDARA WILAYAH VI	914.175.000	901.306.406	98,59	Layanan	12	12	100,00
739	465677	KANTOR OTORITAS BANDAR UDARA WILAYAH VI	330.845.000	330.798.500	99,99	Layanan	12	12	100,00
740	465677	KANTOR OTORITAS BANDAR UDARA WILAYAH VI	2.003.999.000	1.955.481.463	97,58	Layanan	1	0,9999	99,99
741	465677	KANTOR OTORITAS BANDAR UDARA WILAYAH VI	185.655.000	185.654.000	100,00	Layanan	1	0,9999	99,99
742	465677	KANTOR OTORITAS BANDAR UDARA WILAYAH VI	2.800.000.000	2.779.823.788	99,28	Layanan	1	0,9999	99,99
743	465677	KANTOR OTORITAS BANDAR UDARA WILAYAH VI	79.780.000	79.354.734	99,47	Layanan	1	0,9999	99,99
744	465677	KANTOR OTORITAS BANDAR UDARA WILAYAH VI	15.053.306.000	14.927.259.038	99,16	Layanan	2	1,9999	100,00
745	465677	KANTOR OTORITAS BANDAR UDARA WILAYAH VI	800.000.000	800.000.000	100,00	Unit	1	1	100,00
746	465677	KANTOR OTORITAS BANDAR UDARA WILAYAH VI	1.042.603.000	1.069.786.451	102,61	Layanan	1	0,9999	99,99
747	465677	KANTOR OTORITAS BANDAR UDARA WILAYAH VI	969.345.000	962.210.342	99,26	Layanan	1	0,9999	99,99
748	465610	DIREKTORAT KEAMANAN PENERBANGAN	200.000.000	198.690.000	99,35	Unit	1	1	100,00
749	465632	DIREKTORAT KELAIKUDARAAN DAN PENGOPERASIAN PESAWAT UDARA	9.969.000.000	9.962.502.250	99,93	Unit	1	1	100,00
750	465632	DIREKTORAT KELAIKUDARAAN DAN PENGOPERASIAN PESAWAT UDARA	17.352.581.000	17.295.807.583	99,67	Layanan	1	1	100,00
751	465632	DIREKTORAT KELAIKUDARAAN DAN PENGOPERASIAN PESAWAT UDARA	13.737.178.000	13.736.846.888	100,00	Layanan	1	1	100,00
752	465632	DIREKTORAT KELAIKUDARAAN DAN PENGOPERASIAN PESAWAT UDARA	1.622.015.000	1.622.012.500	100,00	NSPK	1	1	100,00
753	465632	DIREKTORAT KELAIKUDARAAN DAN PENGOPERASIAN PESAWAT UDARA	2.970.974.000	2.970.746.925	99,99	Layanan	1	1	100,00
754	465632	DIREKTORAT KELAIKUDARAAN DAN PENGOPERASIAN PESAWAT UDARA	188.474.000	188.458.680	99,99	Layanan	1	1	100,00
755	465632	DIREKTORAT KELAIKUDARAAN DAN PENGOPERASIAN PESAWAT UDARA	732.460.000	725.286.827	99,02	Layanan	1	1	100,00
756	465632	DIREKTORAT KELAIKUDARAAN DAN PENGOPERASIAN PESAWAT UDARA	1.545.000.000	1.529.011.340	98,97	Unit	1	1	100,00
757	465632	DIREKTORAT KELAIKUDARAAN DAN PENGOPERASIAN PESAWAT UDARA	42.748.500.000	42.484.907.240	99,38	Layanan	1	1	100,00
758	465632	DIREKTORAT KELAIKUDARAAN DAN PENGOPERASIAN PESAWAT UDARA	178.962.000	171.843.148	96,02	Layanan	1	1	100,00
759	465632	DIREKTORAT KELAIKUDARAAN DAN PENGOPERASIAN PESAWAT UDARA	5.600.000.000	5.599.999.215	100,00	Layanan	1	1	100,00
760	465632	DIREKTORAT KELAIKUDARAAN DAN PENGOPERASIAN PESAWAT UDARA	2.338.879.000	2.187.188.960	93,51	Layanan	1	1	100,00
761	465672	KANTOR OTORITAS BANDAR UDARA WILAYAH V	295.000.000	294.743.850	99,91	Layanan	1	1	100,00
762	465672	KANTOR OTORITAS BANDAR UDARA WILAYAH V	391.659.000	386.736.000	98,74	Layanan	1	1	100,00
763	465672	KANTOR OTORITAS BANDAR UDARA WILAYAH V	155.000.000	154.634.766	99,76	Layanan	1	1	100,00
764	465672	KANTOR OTORITAS BANDAR UDARA WILAYAH V	444.208.000	439.046.970	98,84	Layanan	1	1	100,00
765	465672	KANTOR OTORITAS BANDAR UDARA WILAYAH V	240.000.000	231.282.486	96,37	Layanan	1	1	100,00

No	KODE SATKER	NAMA SATKER	PAGU BELANJA	REALISASI	% REALISASI	SATUAN	TARGET OUTPUT	REALISASI OUTPUT	% CO
766	465672	KANTOR OTORITAS BANDAR UDARA WILAYAH V	3.500.000.000	3.495.940.328	99,88	Layanan	1	1	100,00
767	465672	KANTOR OTORITAS BANDAR UDARA WILAYAH V	148.680.000	148.514.040	99,89	Layanan	1	1	100,00
768	465672	KANTOR OTORITAS BANDAR UDARA WILAYAH V	29.041.731.000	29.364.045.783	101,11	Layanan	1	1	100,00
769	465672	KANTOR OTORITAS BANDAR UDARA WILAYAH V	1.428.207.000	1.426.618.513	99,89	Layanan	1	1	100,00
770	465672	KANTOR OTORITAS BANDAR UDARA WILAYAH V	1.885.467.000	1.884.411.392	99,94	Layanan	1	1	100,00
771	465672	KANTOR OTORITAS BANDAR UDARA WILAYAH V	708.720.000	707.372.420	99,81	Layanan	1	1	100,00
772	465672	KANTOR OTORITAS BANDAR UDARA WILAYAH V	180.520.000	180.314.750	99,89	Layanan	1	1	100,00
773	465672	KANTOR OTORITAS BANDAR UDARA WILAYAH V	273.882.000	273.786.415	99,97	Layanan	1	1	100,00
774	465672	KANTOR OTORITAS BANDAR UDARA WILAYAH V	408.894.000	407.476.490	99,65	Layanan	1	1	100,00
775	465672	KANTOR OTORITAS BANDAR UDARA WILAYAH V	125.220.000	125.185.800	99,97	Layanan	1	1	100,00
776	465679	KANTOR OTORITAS BANDAR UDARA WILAYAH VIII	611.690.000	611.412.580	99,95	Layanan	1	1	100,00
777	465679	KANTOR OTORITAS BANDAR UDARA WILAYAH VIII	140.001.000	139.975.000	99,98	Layanan	1	1	100,00
778	465679	KANTOR OTORITAS BANDAR UDARA WILAYAH VIII	562.622.000	562.568.385	99,99	Layanan	1	1	100,00
779	465679	KANTOR OTORITAS BANDAR UDARA WILAYAH VIII	112.608.000	112.606.479	100,00	Layanan	1	1	100,00
780	465679	KANTOR OTORITAS BANDAR UDARA WILAYAH VIII	576.431.000	576.410.299	100,00	Layanan	1	1	100,00
781	465679	KANTOR OTORITAS BANDAR UDARA WILAYAH VIII	145.372.000	145.370.353	100,00	Layanan	1	1	100,00
782	465679	KANTOR OTORITAS BANDAR UDARA WILAYAH VIII	659.408.000	659.316.973	99,99	Layanan	1	1	100,00
783	465679	KANTOR OTORITAS BANDAR UDARA WILAYAH VIII	4.420.526.000	4.414.202.310	99,86	Layanan	1	1	100,00
784	465679	KANTOR OTORITAS BANDAR UDARA WILAYAH VIII	163.372.000	163.357.125	99,99	Layanan	1	1	100,00
785	465679	KANTOR OTORITAS BANDAR UDARA WILAYAH VIII	15.917.479.000	16.319.843.630	102,53	Layanan	1	1	100,00
786	465679	KANTOR OTORITAS BANDAR UDARA WILAYAH VIII	119.440.000	119.074.808	99,69	Layanan	1	1	100,00
787	465679	KANTOR OTORITAS BANDAR UDARA WILAYAH VIII	2.800.000.000	2.799.724.777	99,99	Layanan	1	1	100,00
788	465679	KANTOR OTORITAS BANDAR UDARA WILAYAH VIII	105.169.000	105.138.744	99,97	Layanan	1	1	100,00
789	465679	KANTOR OTORITAS BANDAR UDARA WILAYAH VIII	400.178.000	400.105.796	99,98	Layanan	1	1	100,00
790	465679	KANTOR OTORITAS BANDAR UDARA WILAYAH VIII	65.961.000	65.950.660	99,98	Layanan	1	1	100,00
791	465679	KANTOR OTORITAS BANDAR UDARA WILAYAH VIII	100.337.000	100.314.276	99,98	Layanan	1	1	100,00
792	465590	DIREKTORAT BANDAR UDARA	150.000.000	149.455.995	99,64	Layanan	1	1	100,00
793	465590	DIREKTORAT BANDAR UDARA	33.010.203.000	32.326.536.386	97,93	unit	1	1	100,00
794	465590	DIREKTORAT BANDAR UDARA	1.000.000.000	999.450.000	99,95	unit	1	1	100,00
795	465590	DIREKTORAT BANDAR UDARA	1.000.000.000	999.512.335	99,95	unit	1	1	100,00
796	465590	DIREKTORAT BANDAR UDARA	500.000.000	499.287.645	99,86	unit	1	1	100,00
797	465590	DIREKTORAT BANDAR UDARA	500.000.000	498.643.725	99,73	unit	1	1	100,00
798	465590	DIREKTORAT BANDAR UDARA	136.000.000.000	135.971.298.384	99,98	unit	1	1	100,00
799	465590	DIREKTORAT BANDAR UDARA	2.175.000.000	2.174.023.400	99,96	Layanan	5	5	100,00
800	465590	DIREKTORAT BANDAR UDARA	70.000.000	69.923.430	99,89	Layanan	1	1	100,00
801	465590	DIREKTORAT BANDAR UDARA	4.574.885.000	4.227.858.857	92,41	Layanan	1	1	100,00
802	465590	DIREKTORAT BANDAR UDARA	9.326.000.000	9.235.700.861	99,03	Layanan	1	1	100,00
803	465590	DIREKTORAT BANDAR UDARA	100.000.000	99.686.075	99,69	Layanan	1	1	100,00
804	465672	KANTOR OTORITAS BANDAR UDARA WILAYAH V	1.778.210.000	1.769.912.738	99,53	Layanan	1	1	100,00
805	465672	KANTOR OTORITAS BANDAR UDARA WILAYAH V	540.000.000	539.424.480	99,89	Layanan	1	1	100,00
806	465672	KANTOR OTORITAS BANDAR UDARA WILAYAH V	1.912.983.000	1.665.255.786	87,05	Layanan	1	1	100,00
807	465590	DIREKTORAT BANDAR UDARA	1.500.000.000	1.497.455.445	99,83	NSPK	1	1	100,00
808	465590	DIREKTORAT BANDAR UDARA	1.415.500.000	1.413.028.292	99,83	Layanan	1	1	100,00
809	465590	DIREKTORAT BANDAR UDARA	1.184.500.000	1.182.670.032	99,85	Layanan	1	1	100,00
810	465590	DIREKTORAT BANDAR UDARA	274.448.611.000	269.349.544.038	98,14	unit	1	1	100,00
811	465487	KANTOR UPBU REMBELE	1.423.714.000	1.420.525.103	99,78	Layanan	1	3	300,00
812	465487	KANTOR UPBU REMBELE	2.086.000.000	2.085.924.000	100,00	Unit	3	3	100,00
813	465487	KANTOR UPBU REMBELE	3.720.944.000	3.717.732.000	99,91	unit	1	6	600,00

No	KODE SATKER	NAMA SATKER	PAGU BELANJA	REALISASI	% REALISASI	SATUAN	TARGET OUTPUT	REALISASI OUTPUT	% CO
814	465487	KANTOR UPBU REMBELE	832.770.000	832.082.000	99,92	unit	1	5	500,00
815	465487	KANTOR UPBU REMBELE	21.720.000	21.715.000	99,98	Layanan	1	1	100,00
816	465487	KANTOR UPBU REMBELE	12.372.674.000	12.311.379.039	99,50	Layanan	2	2	100,00
817	465487	KANTOR UPBU REMBELE	180.000.000	179.440.000	99,69	Unit	15	15	100,00
818	465487	KANTOR UPBU REMBELE	440.700.000	439.798.700	99,80	Unit	1	3	300,00
819	465487	KANTOR UPBU REMBELE	309.816.000	309.800.000	99,99	unit	1	1	100,00
820	465676	KANTOR OTORITAS BANDAR UDARA WILAYAH X	724.395.000	723.056.252	99,82	Layanan	1	1	100,00
821	465676	KANTOR OTORITAS BANDAR UDARA WILAYAH X	225.992.000	225.203.300	99,65	Layanan	1	1	100,00
822	465676	KANTOR OTORITAS BANDAR UDARA WILAYAH X	2.100.000.000	2.091.859.469	99,61	Layanan	1	1	100,00
823	465676	KANTOR OTORITAS BANDAR UDARA WILAYAH X	50.000.000	49.500.000	99,00	unit	1	1	100,00
824	465676	KANTOR OTORITAS BANDAR UDARA WILAYAH X	971.830.000	970.873.597	99,90	Layanan	12	12	100,00
825	465676	KANTOR OTORITAS BANDAR UDARA WILAYAH X	14.919.241.000	14.668.626.287	98,32	Layanan	2	2	100,00
826	465676	KANTOR OTORITAS BANDAR UDARA WILAYAH X	133.000.000	132.827.000	99,87	Unit	3	3	100,00
827	465676	KANTOR OTORITAS BANDAR UDARA WILAYAH X	194.695.000	190.355.650	97,77	Layanan	1	1	100,00
828	465676	KANTOR OTORITAS BANDAR UDARA WILAYAH X	787.335.000	786.854.491	99,94	Layanan	1	1	100,00
829	465676	KANTOR OTORITAS BANDAR UDARA WILAYAH X	227.767.000	227.195.830	99,75	Layanan	1	1	100,00
830	465676	KANTOR OTORITAS BANDAR UDARA WILAYAH X	921.968.000	921.615.333	99,96	Layanan	1	1	100,00
831	465676	KANTOR OTORITAS BANDAR UDARA WILAYAH X	210.852.000	209.328.500	99,28	Layanan	1	1	100,00
832	465676	KANTOR OTORITAS BANDAR UDARA WILAYAH X	1.040.000.000	1.037.277.250	99,74	Layanan	1	1	100,00
833	465676	KANTOR OTORITAS BANDAR UDARA WILAYAH X	250.000.000	248.984.100	99,59	Layanan	1	1	100,00
834	465676	KANTOR OTORITAS BANDAR UDARA WILAYAH X	591.206.000	590.341.896	99,85	Layanan	1	1	100,00
835	465676	KANTOR OTORITAS BANDAR UDARA WILAYAH X	193.572.000	191.129.500	98,74	Layanan	1	1	100,00
836	465663	KANTOR OTORITAS BANDAR UDARA WILAYAH IV	420.066.000	417.755.604	99,45	Layanan	1	1	100,00
837	465663	KANTOR OTORITAS BANDAR UDARA WILAYAH IV	683.902.000	683.149.716	99,89	Layanan	1	1	100,00
838	465663	KANTOR OTORITAS BANDAR UDARA WILAYAH IV	337.892.000	336.141.300	99,48	Layanan	1	1	100,00
839	465657	KANTOR OTORITAS BANDAR UDARA WILAYAH III	959.443.000	959.442.832	100,00	Layanan	1	1	100,00
840	465657	KANTOR OTORITAS BANDAR UDARA WILAYAH III	84.000.000	83.986.980	99,98	Layanan	1	1	100,00
841	465657	KANTOR OTORITAS BANDAR UDARA WILAYAH III	3.404.270.000	3.345.101.492	98,26	Layanan	1	1	100,00
842	465657	KANTOR OTORITAS BANDAR UDARA WILAYAH III	281.846.000	279.303.487	99,10	Layanan	1	1	100,00
843	465657	KANTOR OTORITAS BANDAR UDARA WILAYAH III	32.060.159.000	32.270.683.663	100,66	Layanan	2	2	100,00
844	465657	KANTOR OTORITAS BANDAR UDARA WILAYAH III	214.170.000	213.625.450	99,75	Layanan	1	1	100,00
845	465657	KANTOR OTORITAS BANDAR UDARA WILAYAH III	492.788.000	492.760.947	99,99	Layanan	1	1	100,00
846	465657	KANTOR OTORITAS BANDAR UDARA WILAYAH III	319.610.000	319.499.650	99,97	Layanan	1	1	100,00
847	465657	KANTOR OTORITAS BANDAR UDARA WILAYAH III	824.791.000	819.130.943	99,31	Layanan	1	1	100,00
848	465657	KANTOR OTORITAS BANDAR UDARA WILAYAH III	450.490.000	449.783.690	99,84	Layanan	1	1	100,00
849	465657	KANTOR OTORITAS BANDAR UDARA WILAYAH III	1.597.634.000	1.594.589.830	99,81	Layanan	1	1	100,00
850	465657	KANTOR OTORITAS BANDAR UDARA WILAYAH III	198.139.000	197.346.133	99,60	Layanan	1	1	100,00
851	465657	KANTOR OTORITAS BANDAR UDARA WILAYAH III	100.000.000	99.123.000	99,12	Unit	1	1	100,00
852	465657	KANTOR OTORITAS BANDAR UDARA WILAYAH III	3.500.000.000	3.491.558.406	99,76	Layanan	1	1	100,00
853	465663	KANTOR OTORITAS BANDAR UDARA WILAYAH IV	603.246.000	600.013.844	99,46	Layanan	1	1	100,00
854	465663	KANTOR OTORITAS BANDAR UDARA WILAYAH IV	667.690.000	665.634.810	99,69	unit	1	1	100,00
855	465663	KANTOR OTORITAS BANDAR UDARA WILAYAH IV	379.564.000	379.033.600	99,86	Layanan	1	1	100,00
856	465663	KANTOR OTORITAS BANDAR UDARA WILAYAH IV	732.970.000	726.623.168	99,13	Layanan	1	1	100,00
857	465663	KANTOR OTORITAS BANDAR UDARA WILAYAH IV	272.967.000	271.073.100	99,31	Layanan	1	1	100,00
858	465663	KANTOR OTORITAS BANDAR UDARA WILAYAH IV	744.778.000	731.472.304	98,21	Layanan	1	1	100,00
859	465663	KANTOR OTORITAS BANDAR UDARA WILAYAH IV	389.802.000	382.910.595	98,23	Layanan	1	1	100,00
860	465663	KANTOR OTORITAS BANDAR UDARA WILAYAH IV	1.529.115.000	1.525.083.539	99,74	Layanan	1	1	100,00
861	465663	KANTOR OTORITAS BANDAR UDARA WILAYAH IV	700.000.000	699.144.809	99,88	unit	1	1	100,00

No	KODE SATKER	NAMA SATKER	PAGU BELANJA	REALISASI	% REALISASI	SATUAN	TARGET OUTPUT	REALISASI OUTPUT	% CO
862	465663	KANTOR OTORITAS BANDAR UDARA WILAYAH IV	144.464.000	143.561.700	99,38	Layanan	1	1	100,00
863	465663	KANTOR OTORITAS BANDAR UDARA WILAYAH IV	859.104.000	843.365.266	98,17	Layanan	1	1	100,00
864	465663	KANTOR OTORITAS BANDAR UDARA WILAYAH IV	2.800.501.000	2.727.114.455	97,38	Layanan	1	1	100,00
865	465663	KANTOR OTORITAS BANDAR UDARA WILAYAH IV	285.950.000	285.817.150	99,95	Layanan	1	1	100,00
866	465663	KANTOR OTORITAS BANDAR UDARA WILAYAH IV	21.940.512.000	21.956.314.802	100,07	Layanan	1	1	100,00
867	465663	KANTOR OTORITAS BANDAR UDARA WILAYAH IV	2.732.680.000	2.710.070.504	99,17	Layanan	1	1	100,00
868	465663	KANTOR OTORITAS BANDAR UDARA WILAYAH IV	17.200.000	16.824.510	97,82	Layanan	1	1	100,00
869	465601	DIREKTORAT ANGKUTAN UDARA	800.000.000	787.200.900	98,40	Unit	1	1	100,00
870	465601	DIREKTORAT ANGKUTAN UDARA	480.410.000	479.605.500	99,83	Unit	1	1	100,00
871	465601	DIREKTORAT ANGKUTAN UDARA	295.000.000	290.017.862	98,31	Layanan	1	1	100,00
872	465601	DIREKTORAT ANGKUTAN UDARA	9.930.688.000	9.840.836.429	99,10	Layanan	1	1	100,00
873	465601	DIREKTORAT ANGKUTAN UDARA	5.703.670.000	5.652.869.456	99,11	Layanan	1	1	100,00
874	465657	KANTOR OTORITAS BANDAR UDARA WILAYAH III	162.219.000	162.015.720	99,87	Layanan	1	1	100,00
875	465657	KANTOR OTORITAS BANDAR UDARA WILAYAH III	504.732.000	504.398.061	99,93	Layanan	1	1	100,00
876	465657	KANTOR OTORITAS BANDAR UDARA WILAYAH III	428.660.000	428.518.218	99,97	Layanan	1	1	100,00
877	465657	KANTOR OTORITAS BANDAR UDARA WILAYAH III	860.049.000	855.095.932	99,42	Layanan	1	1	100,00
878	465678	KANTOR OTORITAS BANDAR UDARA WILAYAH VII	104.412.000	104.388.800	99,98	Unit	13	1	7,69
879	465678	KANTOR OTORITAS BANDAR UDARA WILAYAH VII	75.000.000	74.613.700	99,48	Layanan	1	1	100,00
880	465678	KANTOR OTORITAS BANDAR UDARA WILAYAH VII	1.006.084.000	962.718.504	95,69	Layanan	1	1	100,00
881	465678	KANTOR OTORITAS BANDAR UDARA WILAYAH VII	1.756.503.000	1.633.488.620	93,00	Layanan	1	1	100,00
882	465678	KANTOR OTORITAS BANDAR UDARA WILAYAH VII	293.200.000	274.602.700	93,66	Layanan	1	1	100,00
883	465678	KANTOR OTORITAS BANDAR UDARA WILAYAH VII	697.550.000	638.242.500	91,50	Layanan	1	1	100,00
884	465678	KANTOR OTORITAS BANDAR UDARA WILAYAH VII	195.412.000	195.385.310	99,99	Layanan	1	1	100,00
885	465678	KANTOR OTORITAS BANDAR UDARA WILAYAH VII	2.320.539.000	2.136.659.066	92,08	Layanan	1	2	200,00
886	465678	KANTOR OTORITAS BANDAR UDARA WILAYAH VII	118.940.000	110.944.070	93,28	Layanan	1	0	0,00
887	465678	KANTOR OTORITAS BANDAR UDARA WILAYAH VII	393.535.000	377.518.400	95,93	Layanan	1	1	100,00
888	465493	KANTOR UPBU LASONDRE	540.000.000	540.000.000	100,00	Unit	2	2	100,00
889	465493	KANTOR UPBU LASONDRE	3.289.521.000	3.517.271.348	106,92	Layanan	2	8,52	426,00
890	465493	KANTOR UPBU LASONDRE	17.520.000	17.520.000	100,00	Layanan	1	1	100,00
891	465493	KANTOR UPBU LASONDRE	230.000.000	230.000.000	100,00	unit	1	1	100,00
892	465493	KANTOR UPBU LASONDRE	242.530.000	242.530.000	100,00	unit	1	1	100,00
893	465493	KANTOR UPBU LASONDRE	500.000.000	500.000.000	100,00	unit	1	50	5000,00
894	465493	KANTOR UPBU LASONDRE	422.661.000	422.661.000	100,00	Layanan	1	1	100,00
895	465601	DIREKTORAT ANGKUTAN UDARA	10.317.648.000	10.030.363.439	97,22	Layanan	1	1	100,00
896	465626	DIREKTORAT NAVIGASI PENERBANGAN	22.076.136.000	22.050.444.960	99,88	Layanan	1	1	100,00
897	465626	DIREKTORAT NAVIGASI PENERBANGAN	7.015.900.000	6.934.600.230	98,84	Unit	2	2	100,00
898	465626	DIREKTORAT NAVIGASI PENERBANGAN	57.000.000	57.000.000	100,00	Unit	1	1	100,00
899	465626	DIREKTORAT NAVIGASI PENERBANGAN	600.000.000	596.579.490	99,43	Unit	1	1	100,00
900	465626	DIREKTORAT NAVIGASI PENERBANGAN	2.827.784.000	2.823.103.059	99,83	Layanan	1	1	100,00
901	465626	DIREKTORAT NAVIGASI PENERBANGAN	1.282.920.000	1.282.920.000	100,00	Layanan	1	1	100,00
902	465678	KANTOR OTORITAS BANDAR UDARA WILAYAH VII	152.450.000	140.261.200	92,00	Layanan	1	1	100,00
903	465678	KANTOR OTORITAS BANDAR UDARA WILAYAH VII	509.340.000	465.235.400	91,34	Layanan	1	1	100,00
904	465678	KANTOR OTORITAS BANDAR UDARA WILAYAH VII	402.531.000	394.330.516	97,96	Layanan	1	1	100,00
905	465678	KANTOR OTORITAS BANDAR UDARA WILAYAH VII	2.197.795.000	2.123.528.900	96,62	Layanan	1	1	100,00
906	465678	KANTOR OTORITAS BANDAR UDARA WILAYAH VII	145.200.000	141.563.640	97,50	Layanan	1	1	100,00
907	465678	KANTOR OTORITAS BANDAR UDARA WILAYAH VII	21.040.084.000	21.277.069.444	101,13	Layanan	1	1	100,00
908	465626	DIREKTORAT NAVIGASI PENERBANGAN	1.934.422.000	1.930.484.640	99,80	Layanan	1	1	100,00
909	465626	DIREKTORAT NAVIGASI PENERBANGAN	1.400.000.000	1.397.539.062	99,82	unit	1	1	100,00

No	KODE SATKER	NAMA SATKER	PAGU BELANJA	REALISASI	% REALISASI	SATUAN	TARGET OUTPUT	REALISASI OUTPUT	% CO
910	465626	DIREKTORAT NAVIGASI PENERBANGAN	114.518.465.000	114.501.235.408	99,98	Unit	1	1	100,00
911	465626	DIREKTORAT NAVIGASI PENERBANGAN	1.510.092.000	1.509.331.580	99,95	Layanan	1	1	100,00
912	465626	DIREKTORAT NAVIGASI PENERBANGAN	7.296.204.000	7.284.706.810	99,84	Layanan	1	1	100,00
913	465626	DIREKTORAT NAVIGASI PENERBANGAN	15.005.807.000	14.996.241.420	99,94	Layanan	1	1	100,00
914	465626	DIREKTORAT NAVIGASI PENERBANGAN	7.316.167.000	7.311.264.950	99,93	NSPK	5	5	100,00
915	465626	DIREKTORAT NAVIGASI PENERBANGAN	98.131.233.000	98.120.414.142	99,99	Unit	1	1	100,00
916	465626	DIREKTORAT NAVIGASI PENERBANGAN	3.500.000.000	3.489.517.600	99,70	Layanan	2	2	100,00
917	465626	DIREKTORAT NAVIGASI PENERBANGAN	7.910.000.000	7.842.312.044	99,14	Unit	8	8	100,00
918	465626	DIREKTORAT NAVIGASI PENERBANGAN	6.541.245.000	6.319.004.250	96,60	Unit	1	1	100,00
919	465626	DIREKTORAT NAVIGASI PENERBANGAN	1.187.705.000	1.185.117.520	99,78	Layanan	1	1	100,00
920	465641	KANTOR OTORITAS BANDAR UDARA WILAYAH II	231.751.000	225.016.000	97,09	Unit	1	1	100,00
921	465641	KANTOR OTORITAS BANDAR UDARA WILAYAH II	961.455.000	959.753.341	99,82	Layanan	1	1	100,00
922	465641	KANTOR OTORITAS BANDAR UDARA WILAYAH II	6.105.902.000	6.079.238.537	99,56	Layanan	1	1	100,00
923	465641	KANTOR OTORITAS BANDAR UDARA WILAYAH II	267.279.000	266.710.437	99,79	Layanan	1	1	100,00
924	465641	KANTOR OTORITAS BANDAR UDARA WILAYAH II	36.033.000	34.648.000	96,16	Layanan	1	1	100,00
925	465641	KANTOR OTORITAS BANDAR UDARA WILAYAH II	444.176.000	443.935.011	99,95	Layanan	1	1	100,00
926	465641	KANTOR OTORITAS BANDAR UDARA WILAYAH II	56.404.000	54.865.000	97,27	Layanan	1	1	100,00
927	465641	KANTOR OTORITAS BANDAR UDARA WILAYAH II	472.846.000	472.456.342	99,92	Layanan	1	1	100,00
928	465641	KANTOR OTORITAS BANDAR UDARA WILAYAH II	50.333.000	45.300.000	90,00	Layanan	1	1	100,00
929	465641	KANTOR OTORITAS BANDAR UDARA WILAYAH II	436.959.000	436.839.863	99,97	Layanan	1	1	100,00
930	465641	KANTOR OTORITAS BANDAR UDARA WILAYAH II	67.702.000	62.340.000	92,08	Layanan	1	1	100,00
931	465641	KANTOR OTORITAS BANDAR UDARA WILAYAH II	444.176.000	444.108.534	99,98	Layanan	1	1	100,00
932	465641	KANTOR OTORITAS BANDAR UDARA WILAYAH II	76.033.000	75.759.299	99,64	Layanan	1	1	100,00
933	465641	KANTOR OTORITAS BANDAR UDARA WILAYAH II	3.509.399.000	3.509.195.254	99,99	Layanan	1	1	100,00
934	465641	KANTOR OTORITAS BANDAR UDARA WILAYAH II	372.300.000	366.671.013	98,49	Layanan	1	1	100,00
935	465641	KANTOR OTORITAS BANDAR UDARA WILAYAH II	25.142.992.000	24.859.235.057	98,87	Layanan	2	2	100,00
936	465675	KANTOR OTORITAS BANDAR UDARA WILAYAH IX	518.105.000	518.104.126	100,00	Layanan	1	1	100,00
937	465675	KANTOR OTORITAS BANDAR UDARA WILAYAH IX	225.000.000	225.000.000	100,00	Layanan	1	1	100,00
938	465675	KANTOR OTORITAS BANDAR UDARA WILAYAH IX	693.280.000	692.652.467	99,91	Layanan	1	1	100,00
939	465675	KANTOR OTORITAS BANDAR UDARA WILAYAH IX	142.500.000	142.500.000	100,00	Layanan	1	1	100,00
940	465675	KANTOR OTORITAS BANDAR UDARA WILAYAH IX	307.922.000	307.921.453	100,00	Layanan	1	1	100,00
941	465675	KANTOR OTORITAS BANDAR UDARA WILAYAH IX	140.000.000	140.000.000	100,00	Layanan	1	1	100,00
942	465675	KANTOR OTORITAS BANDAR UDARA WILAYAH IX	669.858.000	655.794.234	97,90	Layanan	1	1	100,00
943	465675	KANTOR OTORITAS BANDAR UDARA WILAYAH IX	400.000.000	398.300.000	99,58	Unit	1	1	100,00
944	465675	KANTOR OTORITAS BANDAR UDARA WILAYAH IX	2.100.000.000	2.099.995.356	100,00	Layanan	1	1	100,00
945	465675	KANTOR OTORITAS BANDAR UDARA WILAYAH IX	20.080.000	20.080.000	100,00	Layanan	1	1	100,00
946	465675	KANTOR OTORITAS BANDAR UDARA WILAYAH IX	12.554.550.000	12.463.013.714	99,27	Layanan	1	1	100,00
947	465675	KANTOR OTORITAS BANDAR UDARA WILAYAH IX	1.466.631.000	1.465.798.184	99,94	Layanan	1	1	100,00
948	465675	KANTOR OTORITAS BANDAR UDARA WILAYAH IX	596.372.000	596.239.346	99,98	Layanan	1	1	100,00
949	465675	KANTOR OTORITAS BANDAR UDARA WILAYAH IX	87.500.000	87.500.000	100,00	Layanan	1	1	100,00
950	465675	KANTOR OTORITAS BANDAR UDARA WILAYAH IX	302.330.000	302.329.650	100,00	Layanan	1	1	100,00
951	465610	DIREKTORAT KEAMANAN PENERBANGAN	850.000.000	846.096.076	99,54	Layanan	1	1	100,00
952	465610	DIREKTORAT KEAMANAN PENERBANGAN	1.078.480.000	1.074.823.754	99,66	Unit	1	1	100,00
953	465610	DIREKTORAT KEAMANAN PENERBANGAN	3.683.715.000	3.544.448.087	96,22	Layanan	1	1	100,00
954	465610	DIREKTORAT KEAMANAN PENERBANGAN	205.120.000	199.463.356	97,24	Layanan	1	1	100,00
955	465610	DIREKTORAT KEAMANAN PENERBANGAN	2.156.000.000	2.152.636.041	99,84	Layanan	1	1	100,00
956	465610	DIREKTORAT KEAMANAN PENERBANGAN	10.827.013.000	10.807.392.115	99,82	Layanan	1	1	100,00
957	465610	DIREKTORAT KEAMANAN PENERBANGAN	50.167.000.000	50.153.717.414	99,97	Unit	1	1	100,00

No	KODE SATKER	NAMA SATKER	PAGU BELANJA	REALISASI	% REALISASI	SATUAN	TARGET OUTPUT	REALISASI OUTPUT	% CO
958	465610	DIREKTORAT KEAMANAN PENERBANGAN	1.322.210.000	1.302.327.707	98,50	Layanan	1	1	100,00
959	465610	DIREKTORAT KEAMANAN PENERBANGAN	6.335.706.000	6.320.718.366	99,76	Layanan	1	1	100,00
960	465610	DIREKTORAT KEAMANAN PENERBANGAN	591.500.000	584.581.800	98,83	NSPK	1	1	100,00
961	466266	KANTOR UPBU MATHILDA BATLAYERI	383.500.000	382.820.000	99,82	Unit	1	1	100,00
962	466266	KANTOR UPBU MATHILDA BATLAYERI	252.000.000	243.217.301	96,51	Unit	1	1	100,00
963	466266	KANTOR UPBU MATHILDA BATLAYERI	545.828.000	534.668.000	97,96	Layanan	1	1	100,00
964	466266	KANTOR UPBU MATHILDA BATLAYERI	916.970.000	916.144.603	99,91	unit	1	1	100,00
965	466266	KANTOR UPBU MATHILDA BATLAYERI	157.030.000	157.030.000	100,00	unit	2	2	100,00
966	466266	KANTOR UPBU MATHILDA BATLAYERI	6.510.499.000	6.173.943.578	94,83	Layanan	2	2	100,00
967	467462	PENGEMBANGAN LALU LINTAS DAN PENINGKATAN ANGKUTAN KERETA API	2.216.061.000	2.183.106.055	98,51	NSPK	1	1	100,00
968	467462	PENGEMBANGAN LALU LINTAS DAN PENINGKATAN ANGKUTAN KERETA API	12.356.066.000	12.326.014.936	99,76	Rekomendasi Kebijakan	18	18	100,00
969	467462	PENGEMBANGAN LALU LINTAS DAN PENINGKATAN ANGKUTAN KERETA API	25.927.465.000	23.932.157.320	92,30	layanan	1	1	100,00
970	467504	KANTOR PUSAT DIREKTORAT JENDERAL PERKERETAAPIAN	4.442.381.000	4.134.375.375	93,07	Rekomendasi Kebijakan	2	2	100,00
971	467504	KANTOR PUSAT DIREKTORAT JENDERAL PERKERETAAPIAN	1.507.625.000	1.507.624.200	100,00	Rekomendasi Kebijakan	1	1	100,00
972	467006	BALAI PENGELOLA KERETA API SULAWESI SELATAN	249.187.523.000	191.470.818.134	76,84	Paket	1	1	100,00
973	467006	BALAI PENGELOLA KERETA API SULAWESI SELATAN	267.490.000.000	267.489.818.184	100,00	Paket	60	60	100,00
974	467006	BALAI PENGELOLA KERETA API SULAWESI SELATAN	256.139.039.000	253.926.269.609	99,14	km	1	1	100,00
975	467385	BALAI PENGUJIAN PERKERETAAPIAN	42.000.000.000	40.394.658.400	96,18	Paket	1	2	200,00
976	467385	BALAI PENGUJIAN PERKERETAAPIAN	33.993.881.000	33.296.796.766	97,95	produk	1	3	300,00
977	467385	BALAI PENGUJIAN PERKERETAAPIAN	6.334.011.000	6.289.419.331	99,30	produk	3	2	66,67
978	467385	BALAI PENGUJIAN PERKERETAAPIAN	10.013.953.000	9.994.967.657	99,81	Orang	1	2	200,00
979	467385	BALAI PENGUJIAN PERKERETAAPIAN	8.288.113.000	8.286.093.060	99,98	Unit	5	3	60,00
980	467006	BALAI PENGELOLA KERETA API SULAWESI SELATAN	6.836.509.000	6.816.039.472	99,70	Rekomendasi Kebijakan	3	3	100,00
981	467006	BALAI PENGELOLA KERETA API SULAWESI SELATAN	28.622.502.000	25.662.312.438	89,66	km	1	1	100,00
982	467337	BALAI TEKNIK PERKERETAAPIAN KELAS I SURABAYA	4.353.626.000	4.353.258.600	99,99	km	1	1	100,00
983	467345	BALAI TEKNIK PERKERETAAPIAN KELAS I MEDAN	30.617.029.000	-	-	km	64,45	0	0,00
984	467345	BALAI TEKNIK PERKERETAAPIAN KELAS I MEDAN	14.091.493.000	14.091.493.000	100,00	layanan	1	1	100,00
985	467345	BALAI TEKNIK PERKERETAAPIAN KELAS I MEDAN	7.978.142.000	7.978.142.000	100,00	layanan	1	1	100,00
986	467345	BALAI TEKNIK PERKERETAAPIAN KELAS I MEDAN	1.420.000.000	-	-	layanan	1	0	0,00
987	467345	BALAI TEKNIK PERKERETAAPIAN KELAS I MEDAN	1.260.000.000	-	-	layanan	1	0	0,00
988	467345	BALAI TEKNIK PERKERETAAPIAN KELAS I MEDAN	112.079.665.000	83.319.449.397	74,34	km	22,9	22,9	100,00
989	467345	BALAI TEKNIK PERKERETAAPIAN KELAS I MEDAN	214.206.358.000	214.206.354.830	100,00	km	64,44	64,44	100,00
990	467345	BALAI TEKNIK PERKERETAAPIAN KELAS I MEDAN	36.118.148.000	30.792.715.600	85,26	km	13,6	13,6	100,00
991	467345	BALAI TEKNIK PERKERETAAPIAN KELAS I MEDAN	3.056.000.000	2.972.346.200	97,26	Rekomendasi Kebijakan	1	1	100,00
992	467345	BALAI TEKNIK PERKERETAAPIAN KELAS I MEDAN	331.200.000	324.092.200	97,85	Rekomendasi Kebijakan	1	1	100,00
993	467345	BALAI TEKNIK PERKERETAAPIAN KELAS I MEDAN	171.418.489.000	159.676.837.900	93,15	km	1	1	100,00
994	467345	BALAI TEKNIK PERKERETAAPIAN KELAS I MEDAN	4.473.500.000	3.910.879.010	87,42	Unit	1	1	100,00
995	467345	BALAI TEKNIK PERKERETAAPIAN KELAS I MEDAN	519.759.594.000	457.589.650.361	88,04	km	6,8	6,8	100,00
996	467364	BALAI TEKNIK PERKERETAAPIAN KELAS II PALEMBANG	500.000.000	368.733.850	73,75	km	1	1	100,00
997	467364	BALAI TEKNIK PERKERETAAPIAN KELAS II PALEMBANG	100.000.000	99.438.400	99,44	Unit	2	2	100,00

No	KODE SATKER	NAMA SATKER	PAGU BELANJA	REALISASI	% REALISASI	SATUAN	TARGET OUTPUT	REALISASI OUTPUT	% CO
998	467364	BALAI TEKNIK PERKERETAAPIAN KELAS II PALEMBANG	90.000.000.000	78.665.033.613	87,41	km	1	22,7	2270,00
999	467385	BALAI PENGUJIAN PERKERETAAPIAN	1.112.153.000	1.091.774.000	98,17	Rekomendasi Kebijakan	2	3	150,00
1000	467337	BALAI TEKNIK PERKERETAAPIAN KELAS I SURABAYA	915.127.000	915.126.180	100,00	km	1	1	100,00
1001	467337	BALAI TEKNIK PERKERETAAPIAN KELAS I SURABAYA	77.218.960.000	69.673.430.550	90,23	km	17,2	17,2	100,00
1002	467337	BALAI TEKNIK PERKERETAAPIAN KELAS I SURABAYA	404.150.796.000	388.665.212.000	96,17	km	33	33	100,00
1003	467345	BALAI TEKNIK PERKERETAAPIAN KELAS I MEDAN	31.492.443.000	31.492.443.000	100,00	km	8	8	100,00
1004	467345	BALAI TEKNIK PERKERETAAPIAN KELAS I MEDAN	20.538.777.000	-	-	km	35	0	0,00
1005	467484	PENGEMBANGAN, PENINGKATAN DAN PERAWATAN PRASARANA PERKERETAAPIAN	180.628.310.000	179.151.636.200	99,18	km	92,2	92,2	100,00
1006	467484	PENGEMBANGAN, PENINGKATAN DAN PERAWATAN PRASARANA PERKERETAAPIAN	100.000.000	-	-	Paket	1	1	100,00
1007	467484	PENGEMBANGAN, PENINGKATAN DAN PERAWATAN PRASARANA PERKERETAAPIAN	100.000.000	-	-	Rekomendasi Kebijakan	1	1	100,00
1008	467484	PENGEMBANGAN, PENINGKATAN DAN PERAWATAN PRASARANA PERKERETAAPIAN	36.996.000.000	32.909.486.334	88,95	Rekomendasi Kebijakan	1	1	100,00
1009	467484	PENGEMBANGAN, PENINGKATAN DAN PERAWATAN PRASARANA PERKERETAAPIAN	3.665.217.000	1.379.258.250	37,63	km	1	1	100,00
1010	467484	PENGEMBANGAN, PENINGKATAN DAN PERAWATAN PRASARANA PERKERETAAPIAN	89.952.091.000	88.390.010.647	98,26	NSPK	1	1	100,00
1011	467484	PENGEMBANGAN, PENINGKATAN DAN PERAWATAN PRASARANA PERKERETAAPIAN	15.558.372.000	10.682.992.600	68,66	Rekomendasi Kebijakan	1	1	100,00
1012	467484	PENGEMBANGAN, PENINGKATAN DAN PERAWATAN PRASARANA PERKERETAAPIAN	500.000.000.000	500.000.000.000	100,00	Paket	1	1	100,00
1013	467484	PENGEMBANGAN, PENINGKATAN DAN PERAWATAN PRASARANA PERKERETAAPIAN	75.589.896.000	34.234.648.326	45,29	km	1	1	100,00
1014	466272	KANTOR UPBU MOZES KILANGIN	20.040.000	18.339.000	91,51	Layanan	1	1	100,00
1015	466272	KANTOR UPBU MOZES KILANGIN	14.569.349.000	14.972.808.001	102,77	Layanan	2	2	100,00
1016	466272	KANTOR UPBU MOZES KILANGIN	3.908.894.000	3.899.900.000	99,77	unit	1	1	100,00
1017	466272	KANTOR UPBU MOZES KILANGIN	240.000.000	226.600.000	94,42	unit	1	1	100,00
1018	466272	KANTOR UPBU MOZES KILANGIN	50.000.000	17.758.000	35,52	unit	1	1	100,00
1019	466272	KANTOR UPBU MOZES KILANGIN	15.550.000.000	15.530.214.000	99,87	Unit	1	1	100,00
1020	466272	KANTOR UPBU MOZES KILANGIN	80.047.238.000	79.818.348.430	99,71	unit	1	1	100,00
1021	466272	KANTOR UPBU MOZES KILANGIN	24.209.313.000	24.185.080.921	99,90	layanan	9	9	100,00
1022	466272	KANTOR UPBU MOZES KILANGIN	12.115.201.000	12.114.903.706	100,00	layanan	1	1	100,00
1023	466272	KANTOR UPBU MOZES KILANGIN	592.969.000	576.480.199	97,22	layanan	1	1	100,00
1024	466272	KANTOR UPBU MOZES KILANGIN	46.879.569.000	46.878.078.342	100,00	layanan	28	28	100,00
1025	466272	KANTOR UPBU MOZES KILANGIN	300.000.000	297.800.000	99,27	Unit	2	2	100,00
1026	466272	KANTOR UPBU MOZES KILANGIN	12.221.022.000	12.037.736.449	98,50	Layanan	1	1	100,00
1027	467484	PENGEMBANGAN, PENINGKATAN DAN PERAWATAN PRASARANA PERKERETAAPIAN	13.476.383.000	11.935.320.485	88,56	Paket	1	1	100,00
1028	467484	PENGEMBANGAN, PENINGKATAN DAN PERAWATAN PRASARANA PERKERETAAPIAN	210.000.000.000	170.093.857.300	81,00	km	77	77	100,00
1029	467484	PENGEMBANGAN, PENINGKATAN DAN PERAWATAN PRASARANA PERKERETAAPIAN	25.909.000.000	7.393.536.600	28,54	km	14,7	14,7	100,00
1030	467478	PENGEMBANGAN DAN PENINGKATAN SARANA PERKERETAAPIAN	1.500.000.000	1.498.303.530	99,89	Rekomendasi Kebijakan	1	1	100,00

No	KODE SATKER	NAMA SATKER	PAGU BELANJA	REALISASI	% REALISASI	SATUAN	TARGET OUTPUT	REALISASI OUTPUT	% CO
1031	467478	PENGEMBANGAN DAN PENINGKATAN SARANA PERKERETAAPIAN	2.343.855.000	2.343.728.336	99,99	produk	10500	10500	100,00
1032	467005	BALAI PENGELOLA KERETA API RINGAN SUMATERA SELATAN	92.639.728.000	92.408.553.691	99,75	layanan	1	1	100,00
1033	467005	BALAI PENGELOLA KERETA API RINGAN SUMATERA SELATAN	20.278.885.000	20.269.010.252	99,95	km	1	1	100,00
1034	467005	BALAI PENGELOLA KERETA API RINGAN SUMATERA SELATAN	2.776.106.000	2.755.075.081	99,24	km	1	1	100,00
1035	467005	BALAI PENGELOLA KERETA API RINGAN SUMATERA SELATAN	1.000.000	-	-	Rekomendasi Kebijakan	1	1	100,00
1036	467005	BALAI PENGELOLA KERETA API RINGAN SUMATERA SELATAN	2.522.731.000	2.517.271.000	99,78	Unit	1	1	100,00
1037	467005	BALAI PENGELOLA KERETA API RINGAN SUMATERA SELATAN	806.383.000	805.281.801	99,86	Rekomendasi Kebijakan	2	2	100,00
1038	467373	BALAI PERAWATAN PERKERETAAPIAN	20.861.027.000	20.148.603.902	96,58	Unit	1	1	100,00
1039	467373	BALAI PERAWATAN PERKERETAAPIAN	200.000.000	199.500.000	99,75	Unit	1	1	100,00
1040	467373	BALAI PERAWATAN PERKERETAAPIAN	71.820.832.000	71.820.832.000	100,00	Paket	1	1	100,00
1041	467478	PENGEMBANGAN DAN PENINGKATAN SARANA PERKERETAAPIAN	8.741.945.000	8.329.728.279	95,28	NSPK	10	10	100,00
1042	467478	PENGEMBANGAN DAN PENINGKATAN SARANA PERKERETAAPIAN	11.750.478.000	11.212.296.003	95,42	Unit	36	36	100,00
1043	467478	PENGEMBANGAN DAN PENINGKATAN SARANA PERKERETAAPIAN	4.000.000.000	4.000.000.000	100,00	Unit	15	15	100,00
1044	467478	PENGEMBANGAN DAN PENINGKATAN SARANA PERKERETAAPIAN	40.000.000.000	39.966.426.955	99,92	Unit	1	1	100,00
1045	467321	BALAI TEKNIK PERKERETAAPIAN KELAS I SEMARANG	1.100.000.000	995.953.000	90,54	Rekomendasi Kebijakan	1	1	100,00
1046	467321	BALAI TEKNIK PERKERETAAPIAN KELAS I SEMARANG	5.900.000.000	5.422.419.000	91,91	km	1	1	100,00
1047	467321	BALAI TEKNIK PERKERETAAPIAN KELAS I SEMARANG	22.525.000.000	20.604.975.445	91,48	km	1	1	100,00
1048	467321	BALAI TEKNIK PERKERETAAPIAN KELAS I SEMARANG	9.300.000.000	8.225.817.966	88,45	layanan	1	1	100,00
1049	467321	BALAI TEKNIK PERKERETAAPIAN KELAS I SEMARANG	331.165.716.000	167.827.935.534	50,68	km	3,4	3,4	100,00
1050	466250	KANTOR UPBU POGOGUL	50.000.000	50.000.000	100,00	unit	1	1	100,00
1051	466250	KANTOR UPBU POGOGUL	1.732.819.000	1.690.374.334	97,55	Layanan	1	1	100,00
1052	466250	KANTOR UPBU POGOGUL	7.685.388.000	7.656.434.391	99,62	Layanan	1	1	100,00
1053	466250	KANTOR UPBU POGOGUL	25.400.000	25.400.000	100,00	Layanan	1	1	100,00
1054	466250	KANTOR UPBU POGOGUL	270.298.543.000	263.851.313.955	97,61	unit	1	1	100,00
1055	466250	KANTOR UPBU POGOGUL	1.007.036.000	993.993.000	98,70	unit	1	1	100,00
1056	466250	KANTOR UPBU POGOGUL	195.000.000	189.533.000	97,20	unit	1	1	100,00
1057	467321	BALAI TEKNIK PERKERETAAPIAN KELAS I SEMARANG	234.649.059.000	232.299.072.191	99,00	km	2,3	2,3	100,00
1058	467321	BALAI TEKNIK PERKERETAAPIAN KELAS I SEMARANG	63.241.392.000	576.087.000	0,91	km	56,6	0,314	0,55
1059	467321	BALAI TEKNIK PERKERETAAPIAN KELAS I SEMARANG	88.345.947.000	88.345.947.000	100,00	km	21	21	100,00
1060	467321	BALAI TEKNIK PERKERETAAPIAN KELAS I SEMARANG	94.111.867.000	-	-	km	60,2	0	0,00
1061	467321	BALAI TEKNIK PERKERETAAPIAN KELAS I SEMARANG	92.000.000.000	82.787.288.004	89,99	km	32	32	100,00
1062	467321	BALAI TEKNIK PERKERETAAPIAN KELAS I SEMARANG	23.311.476.000	22.481.119.000	96,44	km	1	1	100,00
1063	467309	BALAI TEKNIK PERKERETAAPIAN KELAS I JAKARTA	21.215.487.000	4.281.338.364	20,18	km	1	1	100,00
1064	467309	BALAI TEKNIK PERKERETAAPIAN KELAS I JAKARTA	68.394.882.000	64.910.076.017	94,90	Unit	1	1	100,00
1065	467309	BALAI TEKNIK PERKERETAAPIAN KELAS I JAKARTA	149.371.813.000	69.860.112.263	46,77	Paket	2	2	100,00
1066	467309	BALAI TEKNIK PERKERETAAPIAN KELAS I JAKARTA	25.484.026.000	-	-	km	1	0,1	10,00
1067	467309	BALAI TEKNIK PERKERETAAPIAN KELAS I JAKARTA	150.000.000.000	1.120.350.000	0,75	Unit	1	0,99	99,00

No	KODE SATKER	NAMA SATKER	PAGU BELANJA	REALISASI	% REALISASI	SATUAN	TARGET OUTPUT	REALISASI OUTPUT	% CO
1068	467309	BALAI TEKNIK PERKERETAAPIAN KELAS I JAKARTA	14.762.039.000	14.683.972.000	99,47	km	1	1	100,00
1069	467309	BALAI TEKNIK PERKERETAAPIAN KELAS I JAKARTA	975.000.000	974.159.360	99,91	km	1	1	100,00
1070	467309	BALAI TEKNIK PERKERETAAPIAN KELAS I JAKARTA	256.653.970.000	247.291.497.090	96,35	km	4	4	100,00
1071	467309	BALAI TEKNIK PERKERETAAPIAN KELAS I JAKARTA	5.000.000.000	1.986.852.613	39,74	km	4	4	100,00
1072	467309	BALAI TEKNIK PERKERETAAPIAN KELAS I JAKARTA	105.219.174.000	1.847.457.150	1,76	km	1	0,99	99,00
1073	467352	BALAI TEKNIK PERKERETAAPIAN KELAS II PADANG	17.370.032.000	16.546.940.000	95,26	km	53,5	53,5	100,00
1074	467352	BALAI TEKNIK PERKERETAAPIAN KELAS II PADANG	139.604.069.000	139.604.063.767	100,00	km	5,16	5,16	100,00
1075	467352	BALAI TEKNIK PERKERETAAPIAN KELAS II PADANG	4.826.250.000	4.826.138.147	100,00	km	1	1	100,00
1076	467352	BALAI TEKNIK PERKERETAAPIAN KELAS II PADANG	1.500.000.000	1.497.945.987	99,86	Rekomendasi Kebijakan	1	1	100,00
1077	467515	BALAI TEKNIK PERKERETAAPIAN KELAS I BANDUNG	38.206.717.000	38.143.140.400	99,83	km	2	2	100,00
1078	467515	BALAI TEKNIK PERKERETAAPIAN KELAS I BANDUNG	56.795.846.000	56.718.133.000	99,86	km	1	1	100,00
1079	467515	BALAI TEKNIK PERKERETAAPIAN KELAS I BANDUNG	16.144.509.000	16.023.626.732	99,25	km	1	1	100,00
1080	467515	BALAI TEKNIK PERKERETAAPIAN KELAS I BANDUNG	207.179.548.000	207.179.541.008	100,00	km	9,3	9,3	100,00
1081	467515	BALAI TEKNIK PERKERETAAPIAN KELAS I BANDUNG	428.317.941.000	355.518.052.777	83,00	km	1	1	100,00
1082	467515	BALAI TEKNIK PERKERETAAPIAN KELAS I BANDUNG	238.100.464.000	222.771.078.658	93,56	Paket	1	1	100,00
1083	467515	BALAI TEKNIK PERKERETAAPIAN KELAS I BANDUNG	12.629.968.000	-	-	Paket	1	0	0,00
1084	467352	BALAI TEKNIK PERKERETAAPIAN KELAS II PADANG	300.000.000	299.527.000	99,84	km	1	1	100,00
1085	467352	BALAI TEKNIK PERKERETAAPIAN KELAS II PADANG	380.189.000	380.103.100	99,98	km	1	1	100,00
1086	467352	BALAI TEKNIK PERKERETAAPIAN KELAS II PADANG	14.400.000.000	14.400.000.000	100,00	layanan	1	1	100,00
1087	467515	BALAI TEKNIK PERKERETAAPIAN KELAS I BANDUNG	6.584.000.000	-	-	km	1	0	0,00
1088	499295	KANTOR UPBU NAMLEA	526.000.000	498.378.885	94,75	Unit	1	1	100,00
1089	499295	KANTOR UPBU NAMLEA	456.425.000	456.416.950	100,00	Layanan	1	1	100,00
1090	499295	KANTOR UPBU NAMLEA	1.814.957.000	1.813.749.791	99,93	unit	1	1	100,00
1091	499295	KANTOR UPBU NAMLEA	3.189.878.000	3.301.144.642	103,49	Layanan	1	1	100,00
1092	499295	KANTOR UPBU NAMLEA	293.375.000	293.348.000	99,99	unit	3	3	100,00
1093	499295	KANTOR UPBU NAMLEA	295.000.000	294.986.500	100,00	Unit	1	1	100,00
1094	499562	KANTOR UPBU MELAK	281.331.000	279.195.367	99,24	Layanan	1	1	100,00
1095	499562	KANTOR UPBU MELAK	5.213.792.000	5.310.011.457	101,85	Layanan	2	2	100,00
1096	499562	KANTOR UPBU MELAK	43.268.000	41.927.938	96,90	Layanan	1	1	100,00
1097	499562	KANTOR UPBU MELAK	1.823.535.000	1.823.442.704	99,99	unit	1	1	100,00
1098	499562	KANTOR UPBU MELAK	5.000.000.000	5.000.000.000	100,00	unit	1	1	100,00
1099	499562	KANTOR UPBU MELAK	153.500.000	153.500.000	100,00	Unit	1	1	100,00
1100	499635	KANTOR UPBU DABRA	1.714.388.000	1.714.387.234	100,00	unit	1	1	100,00
1101	499635	KANTOR UPBU DABRA	50.000.000	50.000.000	100,00	unit	1	1	100,00
1102	499635	KANTOR UPBU DABRA	808.152.000	808.152.000	100,00	unit	5	5	100,00
1103	499635	KANTOR UPBU DABRA	5.201.378.000	5.178.845.873	99,57	Layanan	1	1	100,00
1104	499635	KANTOR UPBU DABRA	54.535.000	54.535.000	100,00	Layanan	1	1	100,00
1105	499635	KANTOR UPBU DABRA	200.000.000	200.000.000	100,00	unit	1	1	100,00
1106	499635	KANTOR UPBU DABRA	361.298.000	361.298.000	100,00	Layanan	1	1	100,00
1107	499578	KANTOR UPBU KIMAM	35.000.000	35.000.000	100,00	Unit	4	4	100,00
1108	499578	KANTOR UPBU KIMAM	3.614.628.000	3.666.358.053	101,43	Layanan	2	2	100,00
1109	499578	KANTOR UPBU KIMAM	23.844.000	23.798.960	99,81	Layanan	1	1	100,00
1110	499578	KANTOR UPBU KIMAM	99.170.000	99.170.000	100,00	unit	1	1	100,00
1111	499578	KANTOR UPBU KIMAM	283.398.000	282.759.231	99,77	Layanan	1	1	100,00
1112	499578	KANTOR UPBU KIMAM	1.078.400.000	1.072.907.000	99,49	unit	288	288	100,00
1113	499578	KANTOR UPBU KIMAM	957.190.000	956.965.000	99,98	unit	1	1	100,00
1114	499578	KANTOR UPBU KIMAM	49.500.000	49.500.000	100,00	unit	1	1	100,00
1115	499641	KANTOR UPBU TUMBANG SAMBA	101.864.000	101.700.000	99,84	unit	1	1	100,00

No	KODE SATKER	NAMA SATKER	PAGU BELANJA	REALISASI	% REALISASI	SATUAN	TARGET OUTPUT	REALISASI OUTPUT	% CO
1116	499641	KANTOR UPBU TUMBANG SAMBA	1.346.402.000	1.344.420.000	99,85	unit	1	1	100,00
1117	499641	KANTOR UPBU TUMBANG SAMBA	50.000.000	49.890.000	99,78	unit	1	1	100,00
1118	499641	KANTOR UPBU TUMBANG SAMBA	190.619.000	189.169.823	99,24	Layanan	1	1	100,00
1119	499641	KANTOR UPBU TUMBANG SAMBA	379.634.000	378.421.200	99,68	Unit	1	1	100,00
1120	499641	KANTOR UPBU TUMBANG SAMBA	31.060.000	30.552.004	98,36	Layanan	1	1	100,00
1121	499641	KANTOR UPBU TUMBANG SAMBA	5.444.908.000	5.423.561.706	99,61	Layanan	2	2	100,00
1122	499522	KANTOR UPBU PASIR PANGARAIAN	667.083.000	663.996.000	99,54	unit	1	1	100,00
1123	499522	KANTOR UPBU PASIR PANGARAIAN	332.806.000	247.760.000	74,45	unit	1	1	100,00
1124	499522	KANTOR UPBU PASIR PANGARAIAN	11.280.000	5.400.000	47,87	Layanan	1	1	100,00
1125	499522	KANTOR UPBU PASIR PANGARAIAN	4.811.031.000	4.622.481.230	96,08	Layanan	2	2	100,00
1126	499522	KANTOR UPBU PASIR PANGARAIAN	403.604.000	322.614.646	79,93	Layanan	1	1	100,00
1127	499590	KANTOR UPBU KAMUR	56.860.000	54.116.742	95,18	Layanan	1	1	100,00
1128	499590	KANTOR UPBU KAMUR	298.501.000	259.766.282	87,02	Layanan	1	1	100,00
1129	499590	KANTOR UPBU KAMUR	50.000.000	50.000.000	100,00	unit	1	1	100,00
1130	499590	KANTOR UPBU KAMUR	1.040.240.000	1.010.240.000	97,12	unit	1	1	100,00
1131	499590	KANTOR UPBU KAMUR	150.000.000	150.000.000	100,00	unit	1	1	100,00
1132	499590	KANTOR UPBU KAMUR	37.636.000	35.109.049	93,29	Layanan	1	1	100,00
1133	499590	KANTOR UPBU KAMUR	3.821.708.000	3.815.240.934	99,83	Layanan	1	1	100,00
1134	499590	KANTOR UPBU KAMUR	25.000.000	25.000.000	100,00	Unit	3	3	100,00
1135	499531	KANTOR UPBU TRUNOJOYO	11.466.223.000	11.464.446.001	99,98	layanan	4	4	100,00
1136	499531	KANTOR UPBU TRUNOJOYO	533.777.000	532.027.000	99,67	layanan	440	440	100,00
1137	499531	KANTOR UPBU TRUNOJOYO	1.110.014.000	1.108.164.000	99,83	unit	1	1	100,00
1138	499531	KANTOR UPBU TRUNOJOYO	131.124.000	131.124.000	100,00	unit	3	3	100,00
1139	499531	KANTOR UPBU TRUNOJOYO	521.492.000	510.337.072	97,86	Layanan	1	1	100,00
1140	499531	KANTOR UPBU TRUNOJOYO	250.000.000	249.733.000	99,89	Unit	1	1	100,00
1141	499531	KANTOR UPBU TRUNOJOYO	7.874.053.000	7.702.992.538	97,83	Layanan	2	2	100,00
1142	499531	KANTOR UPBU TRUNOJOYO	121.428.000	105.879.684	87,20	Layanan	1	1	100,00
1143	499531	KANTOR UPBU TRUNOJOYO	896.400.000	777.829.846	86,77	Unit	2	2	100,00
1144	499604	KANTOR UPBU BOMAKIA	327.231.000	325.004.250	99,32	Layanan	1	1	100,00
1145	499604	KANTOR UPBU BOMAKIA	50.000.000	49.500.000	99,00	unit	1	1	100,00
1146	499604	KANTOR UPBU BOMAKIA	890.030.000	888.050.000	99,78	unit	1	1	100,00
1147	499604	KANTOR UPBU BOMAKIA	120.000.000	120.000.000	100,00	unit	1	1	100,00
1148	499604	KANTOR UPBU BOMAKIA	9.110.000	8.987.850	98,66	Layanan	1	1	100,00
1149	499604	KANTOR UPBU BOMAKIA	3.685.523.000	3.694.837.799	100,25	Layanan	1	1	100,00
1150	499604	KANTOR UPBU BOMAKIA	13.000.000	13.000.000	100,00	Unit	2	2	100,00
1151	518138	KANTOR UPBU KEPI	180.000.000	180.000.000	100,00	unit	1	1	100,00
1152	518138	KANTOR UPBU KEPI	1.547.558.000	1.546.081.000	99,90	unit	1	1	100,00
1153	518138	KANTOR UPBU KEPI	50.000.000	50.000.000	100,00	unit	1	1	100,00
1154	518138	KANTOR UPBU KEPI	9.945.934.000	9.945.933.951	100,00	unit	1	1	100,00
1155	518138	KANTOR UPBU KEPI	388.732.000	388.394.163	99,91	Layanan	1	1	100,00
1156	518138	KANTOR UPBU KEPI	89.500.000	89.500.000	100,00	Unit	1	1	100,00
1157	518138	KANTOR UPBU KEPI	36.206.000	36.206.000	100,00	Layanan	1	1	100,00
1158	518138	KANTOR UPBU KEPI	4.913.093.000	4.908.765.122	99,91	Layanan	1	1	100,00
1159	518170	KANTOR UPBU INANWATAN	50.000.000	49.617.000	99,23	unit	1	1	100,00
1160	518170	KANTOR UPBU INANWATAN	1.149.222.000	1.147.566.453	99,86	unit	1	18,723	1872,30
1161	518170	KANTOR UPBU INANWATAN	248.614.000	248.519.454	99,96	Layanan	1	8,5	850,00
1162	518170	KANTOR UPBU INANWATAN	180.000.000	179.997.000	100,00	unit	1	1	100,00
1163	518170	KANTOR UPBU INANWATAN	7.520.000	6.529.000	86,82	Layanan	1	17,77	1777,00

No	KODE SATKER	NAMA SATKER	PAGU BELANJA	REALISASI	% REALISASI	SATUAN	TARGET OUTPUT	REALISASI OUTPUT	% CO
1164	518170	KANTOR UPBU INANWATAN	4.036.118.000	4.090.374.985	101,34	Layanan	1	10,83	1083,00
1165	518142	KANTOR UPBU OKABA	50.000.000	49.728.000	99,46	unit	1	1	100,00
1166	518142	KANTOR UPBU OKABA	891.200.000	891.114.000	99,99	unit	1	1	100,00
1167	518142	KANTOR UPBU OKABA	150.000.000	149.500.000	99,67	unit	1	1	100,00
1168	518142	KANTOR UPBU OKABA	12.520.000	12.520.000	100,00	Layanan	1	1	100,00
1169	518142	KANTOR UPBU OKABA	3.975.111.000	3.974.821.207	99,99	Layanan	2	2	100,00
1170	518142	KANTOR UPBU OKABA	343.818.000	343.817.500	100,00	Layanan	1	1	100,00
1171	518184	KANTOR UPBU TEMINABUAN	3.357.537.000	3.354.318.254	99,90	Layanan	1	8,413	841,30
1172	518184	KANTOR UPBU TEMINABUAN	130.000.000	129.996.000	100,00	unit	1	1	100,00
1173	518184	KANTOR UPBU TEMINABUAN	959.848.000	952.992.314	99,29	unit	1	9,243	924,30
1174	518184	KANTOR UPBU TEMINABUAN	20.000.000	20.000.000	100,00	Unit	2	2	100,00
1175	518184	KANTOR UPBU TEMINABUAN	7.520.000	7.520.000	100,00	Layanan	1	1	100,00
1176	518184	KANTOR UPBU TEMINABUAN	299.706.000	299.706.000	100,00	Layanan	1	8,33	833,00
1177	518184	KANTOR UPBU TEMINABUAN	50.000.000	50.000.000	100,00	unit	1	1	100,00
1178	518191	KANTOR UPBU MERDEY	926.200.000	925.994.824	99,98	unit	1	1	100,00
1179	518191	KANTOR UPBU MERDEY	156.000.000	155.648.072	99,77	unit	1	1	100,00
1180	518159	KANTOR UPBU MOANAMANI	32.748.000	32.748.000	100,00	Layanan	1	1	100,00
1181	518191	KANTOR UPBU MERDEY	10.020.000	10.011.000	99,91	Layanan	1	1	100,00
1182	518191	KANTOR UPBU MERDEY	3.504.696.000	3.524.809.850	100,57	Layanan	1	1	100,00
1183	518191	KANTOR UPBU MERDEY	319.753.000	319.073.668	99,79	Layanan	1	1	100,00
1184	518191	KANTOR UPBU MERDEY	50.000.000	49.524.484	99,05	unit	1	1	100,00
1185	518159	KANTOR UPBU MOANAMANI	577.590.000	576.470.000	99,81	unit	300	300	100,00
1186	518159	KANTOR UPBU MOANAMANI	50.000.000	49.990.000	99,98	unit	1	1	100,00
1187	518159	KANTOR UPBU MOANAMANI	877.376.000	877.376.000	100,00	unit	1	1	100,00
1188	518159	KANTOR UPBU MOANAMANI	160.000.000	160.000.000	100,00	unit	1	1	100,00
1189	518159	KANTOR UPBU MOANAMANI	3.795.489.000	3.780.699.947	99,61	Layanan	2	2	100,00
1190	518159	KANTOR UPBU MOANAMANI	292.333.000	292.330.000	100,00	Layanan	1	1	100,00
1191	518159	KANTOR UPBU MOANAMANI	18.222.000	18.222.000	100,00	Unit	1	1	100,00
1192	518163	KANTOR UPBU WASIOR	15.040.000	14.800.000	98,40	Layanan	1	1	100,00
1193	518163	KANTOR UPBU WASIOR	4.170.176.000	4.163.730.525	99,85	Layanan	1	1	100,00
1194	518163	KANTOR UPBU WASIOR	343.455.000	340.950.577	99,27	Layanan	1	1	100,00
1195	518163	KANTOR UPBU WASIOR	50.000.000	49.918.992	99,84	unit	1	1	100,00
1196	518163	KANTOR UPBU WASIOR	859.540.000	859.130.000	99,95	unit	1	1	100,00
1197	518163	KANTOR UPBU WASIOR	150.000.000	150.000.000	100,00	unit	1	1	100,00
1198	518206	KANTOR UPBU KOKONAO	3.077.222.000	3.215.082.281	104,48	Layanan	1	1	100,00
1199	518206	KANTOR UPBU KOKONAO	51.242.000	51.242.000	100,00	Layanan	1	1	100,00
1200	518206	KANTOR UPBU KOKONAO	50.000.000	50.000.000	100,00	unit	1	1	100,00
1201	518206	KANTOR UPBU KOKONAO	804.970.000	803.031.130	99,76	unit	1	1	100,00
1202	518206	KANTOR UPBU KOKONAO	108.000.000	108.000.000	100,00	unit	1	1	100,00
1203	518206	KANTOR UPBU KOKONAO	362.919.000	362.919.000	100,00	Layanan	1	1	100,00
1204	522032	KANTOR UPBU TARDAMU	64.610.000	64.610.000	100,00	unit	1	1	100,00
1205	522032	KANTOR UPBU TARDAMU	2.056.510.000	2.054.539.041	99,90	unit	1	1	100,00
1206	522032	KANTOR UPBU TARDAMU	5.311.437.000	5.448.453.813	102,58	Layanan	1	1	100,00
1207	522032	KANTOR UPBU TARDAMU	359.795.000	359.795.000	100,00	Layanan	1	1	100,00
1208	521992	KANTOR UPBU KUABANG	9.534.424.000	9.518.700.938	99,84	Layanan	2	2	100,00
1209	521992	KANTOR UPBU KUABANG	197.000.000	195.500.000	99,24	Unit	1	1	100,00
1210	521992	KANTOR UPBU KUABANG	3.755.213.000	3.754.929.000	99,99	unit	4	4	100,00
1211	521992	KANTOR UPBU KUABANG	5.172.096.000	4.741.359.335	91,67	unit	1	1	100,00

No	KODE SATKER	NAMA SATKER	PAGU BELANJA	REALISASI	% REALISASI	SATUAN	TARGET OUTPUT	REALISASI OUTPUT	% CO
1212	521992	KANTOR UPBU KUABANG	595.240.000	595.239.053	100,00	Layanan	1	1	100,00
1213	521992	KANTOR UPBU KUABANG	125.000.000	125.000.000	100,00	unit	1	1	100,00
1214	522007	KANTOR UPBU MELONGGUANE	1.376.304.000	1.374.034.111	99,84	unit	1	1	100,00
1215	522007	KANTOR UPBU MELONGGUANE	50.000.000	49.950.000	99,90	unit	1	1	100,00
1216	522007	KANTOR UPBU MELONGGUANE	415.119.000	397.766.000	95,82	Layanan	1	1	100,00
1217	522007	KANTOR UPBU MELONGGUANE	5.677.161.000	5.735.700.874	101,03	Layanan	1	1	100,00
1218	522007	KANTOR UPBU MELONGGUANE	12.520.000	12.520.000	100,00	Layanan	1	1	100,00
1219	522007	KANTOR UPBU MELONGGUANE	124.000.000	123.390.750	99,51	unit	1	1	100,00
1220	522011	KANTOR UPBU A.A BERE TALLO	651.147.000	650.541.000	99,91	Layanan	1	1	100,00
1221	522011	KANTOR UPBU A.A BERE TALLO	5.709.350.000	5.812.867.660	101,81	Layanan	1	1	100,00
1222	522011	KANTOR UPBU A.A BERE TALLO	1.307.500.000	1.306.615.798	99,93	unit	1	1	100,00
1223	522011	KANTOR UPBU A.A BERE TALLO	42.500.000	42.500.000	100,00	unit	1	1	100,00
1224	522028	KANTOR UPBU DAVID CONSTANTIJN SAUDALE	14.560.000	14.200.000	97,53	Layanan	1	1	100,00
1225	522028	KANTOR UPBU DAVID CONSTANTIJN SAUDALE	50.000.000	50.000.000	100,00	unit	1	1	100,00
1226	522028	KANTOR UPBU DAVID CONSTANTIJN SAUDALE	1.839.546.000	1.839.539.956	100,00	unit	1	1	100,00
1227	522028	KANTOR UPBU DAVID CONSTANTIJN SAUDALE	537.540.000	535.760.000	99,67	Unit	1	1	100,00
1228	522028	KANTOR UPBU DAVID CONSTANTIJN SAUDALE	698.437.000	697.386.985	99,85	Layanan	1	1	100,00
1229	522028	KANTOR UPBU DAVID CONSTANTIJN SAUDALE	6.082.673.000	5.954.000.882	97,88	Layanan	1	1	100,00
1230	512769	KANTOR UPBU MUKO-MUKO	100.000.000	99.320.000	99,32	unit	1	1	100,00
1231	512769	KANTOR UPBU MUKO-MUKO	16.222.000	16.087.000	99,17	Layanan	1	1	100,00
1232	512769	KANTOR UPBU MUKO-MUKO	7.066.438.000	7.056.111.964	99,85	Layanan	2	2	100,00
1233	512802	KANTOR OTORITAS BANDAR UDARA WILAYAH I	62.468.000	62.370.000	99,84	Layanan	1	1	100,00
1234	512802	KANTOR OTORITAS BANDAR UDARA WILAYAH I	50.000.000	49.990.000	99,98	NSPK	1	1	100,00
1235	512802	KANTOR OTORITAS BANDAR UDARA WILAYAH I	595.160.000	594.773.848	99,94	Layanan	1	1	100,00
1236	512802	KANTOR OTORITAS BANDAR UDARA WILAYAH I	387.911.000	387.356.999	99,86	Layanan	1	1	100,00
1237	512802	KANTOR OTORITAS BANDAR UDARA WILAYAH I	50.220.000	49.998.400	99,56	NSPK	1	1	100,00
1238	512802	KANTOR OTORITAS BANDAR UDARA WILAYAH I	555.026.000	554.581.539	99,92	Layanan	1	1	100,00
1239	512769	KANTOR UPBU MUKO-MUKO	468.080.000	447.462.550	95,60	Unit	1	1	100,00
1240	512769	KANTOR UPBU MUKO-MUKO	493.544.000	480.242.054	97,30	Layanan	1	1	100,00
1241	512769	KANTOR UPBU MUKO-MUKO	1.943.622.000	1.943.361.666	99,99	unit	2	2	100,00
1242	512769	KANTOR UPBU MUKO-MUKO	604.350.000	599.907.715	99,26	unit	1	1	100,00
1243	512802	KANTOR OTORITAS BANDAR UDARA WILAYAH I	307.864.000	307.690.677	99,94	Layanan	1	1	100,00
1244	512802	KANTOR OTORITAS BANDAR UDARA WILAYAH I	85.000.000	84.892.000	99,87	NSPK	1	1	100,00
1245	512802	KANTOR OTORITAS BANDAR UDARA WILAYAH I	50.000.000	49.960.000	99,92	NSPK	1	1	100,00
1246	512802	KANTOR OTORITAS BANDAR UDARA WILAYAH I	1.360.866.000	1.360.350.721	99,96	Layanan	1	1	100,00
1247	512802	KANTOR OTORITAS BANDAR UDARA WILAYAH I	767.898.000	767.612.120	99,96	Layanan	1	1	100,00
1248	512802	KANTOR OTORITAS BANDAR UDARA WILAYAH I	729.451.000	728.931.772	99,93	Layanan	1	1	100,00
1249	512802	KANTOR OTORITAS BANDAR UDARA WILAYAH I	278.398.000	278.198.000	99,93	Layanan	1	1	100,00
1250	512802	KANTOR OTORITAS BANDAR UDARA WILAYAH I	460.939.000	460.924.250	100,00	Layanan	1	1	100,00
1251	512802	KANTOR OTORITAS BANDAR UDARA WILAYAH I	368.906.000	368.681.741	99,94	Layanan	1	1	100,00
1252	512802	KANTOR OTORITAS BANDAR UDARA WILAYAH I	2.943.916.000	2.943.633.892	99,99	Layanan	1	1	100,00
1253	512802	KANTOR OTORITAS BANDAR UDARA WILAYAH I	3.593.240.000	3.590.955.601	99,94	unit	1	1	100,00
1254	512802	KANTOR OTORITAS BANDAR UDARA WILAYAH I	490.000.000	489.900.630	99,98	Layanan	1	1	100,00
1255	512802	KANTOR OTORITAS BANDAR UDARA WILAYAH I	36.698.008.000	36.518.387.231	99,51	Layanan	1	1	100,00
1256	512802	KANTOR OTORITAS BANDAR UDARA WILAYAH I	3.511.000.000	3.509.567.344	99,96	Unit	1	1	100,00
1257	512802	KANTOR OTORITAS BANDAR UDARA WILAYAH I	300.000.000	299.409.493	99,80	Unit	1	1	100,00
1258	512802	KANTOR OTORITAS BANDAR UDARA WILAYAH I	1.526.543.000	1.526.252.901	99,98	Layanan	1	1	100,00
1259	512802	KANTOR OTORITAS BANDAR UDARA WILAYAH I	1.954.340.000	1.947.810.280	99,67	Layanan	1	1	100,00

No	KODE SATKER	NAMA SATKER	PAGU BELANJA	REALISASI	% REALISASI	SATUAN	TARGET OUTPUT	REALISASI OUTPUT	% CO
1260	517658	KANTOR UPBU NANGAPINOH	1.141.300.000	1.139.474.669	99,84	unit	1	1	100,00
1261	517658	KANTOR UPBU NANGAPINOH	182.800.000	182.800.000	100,00	unit	1	1	100,00
1262	517658	KANTOR UPBU NANGAPINOH	19.200.000	19.200.000	100,00	Layanan	1	1	100,00
1263	512802	KANTOR OTORITAS BANDAR UDARA WILAYAH I	105.084.000	104.984.000	99,90	Layanan	1	1	100,00
1264	512802	KANTOR OTORITAS BANDAR UDARA WILAYAH I	471.033.000	471.032.000	100,00	Layanan	1	1	100,00
1265	517658	KANTOR UPBU NANGAPINOH	3.374.981.000	3.402.161.297	100,81	Layanan	1	1	100,00
1266	517658	KANTOR UPBU NANGAPINOH	67.419.000	66.790.009	99,07	Layanan	1	1	100,00
1267	517662	KANTOR UPBU BOKONDINI	50.000.000	50.000.000	100,00	unit	1	1	100,00
1268	517662	KANTOR UPBU BOKONDINI	845.798.000	845.798.000	100,00	unit	1	1	100,00
1269	517662	KANTOR UPBU BOKONDINI	288.622.000	283.528.749	98,24	Layanan	1	1	100,00
1270	517662	KANTOR UPBU BOKONDINI	34.039.000	33.436.780	98,23	Layanan	1	1	100,00
1271	517662	KANTOR UPBU BOKONDINI	4.077.559.000	4.023.614.968	98,68	Layanan	1	1	100,00
1272	517662	KANTOR UPBU BOKONDINI	168.000.000	168.000.000	100,00	unit	1	1	100,00
1273	539028	KANTOR UPBU KAREL SADSUITUBUN	10.492.107.000	10.409.524.427	99,21	Layanan	1	1	100,00
1274	539028	KANTOR UPBU KAREL SADSUITUBUN	365.600.000	300.000.000	82,06	unit	2	2	100,00
1275	539028	KANTOR UPBU KAREL SADSUITUBUN	1.617.800.000	1.597.634.000	98,75	unit	1	1	100,00
1276	539028	KANTOR UPBU KAREL SADSUITUBUN	2.198.000.000	2.198.000.000	100,00	Unit	1	1	100,00
1277	539028	KANTOR UPBU KAREL SADSUITUBUN	3.981.355.000	3.980.319.860	99,97	layanan	1409	1409	100,00
1278	539028	KANTOR UPBU KAREL SADSUITUBUN	26.423.537.000	26.423.536.161	100,00	layanan	9	9	100,00
1279	539028	KANTOR UPBU KAREL SADSUITUBUN	1.457.800.000	1.448.277.000	99,35	Unit	1	1	100,00
1280	539028	KANTOR UPBU KAREL SADSUITUBUN	1.116.087.000	1.108.594.914	99,33	Layanan	1	1	100,00
1281	538992	KANTOR UPBU SANGGU	50.000.000	25.000.000	50,00	unit	1	1	100,00
1282	538992	KANTOR UPBU SANGGU	1.615.698.000	1.615.032.600	99,96	unit	1	1	100,00
1283	538992	KANTOR UPBU SANGGU	34.710.000	34.169.227	98,44	Layanan	1	1	100,00
1284	538992	KANTOR UPBU SANGGU	5.105.746.000	5.079.669.773	99,49	Layanan	2	1,667	83,35
1285	538992	KANTOR UPBU SANGGU	299.841.000	299.275.780	99,81	Layanan	1	1	100,00
1286	539011	KANTOR UPBU ANDI JEMMA	3.467.230.000	3.467.182.969	100,00	layanan	2	2	100,00
1287	539011	KANTOR UPBU ANDI JEMMA	450.660.000	450.609.500	99,99	layanan	230	230	100,00
1288	539011	KANTOR UPBU ANDI JEMMA	4.894.598.000	4.894.598.000	100,00	unit	1	1	100,00
1289	539011	KANTOR UPBU ANDI JEMMA	1.539.804.000	1.537.417.750	99,85	unit	1	1	100,00
1290	539011	KANTOR UPBU ANDI JEMMA	126.000.000	126.000.000	100,00	unit	1	1	100,00
1291	539011	KANTOR UPBU ANDI JEMMA	30.018.000	29.816.000	99,33	Layanan	1	1	100,00
1292	539011	KANTOR UPBU ANDI JEMMA	6.218.320.000	6.198.213.961	99,68	Layanan	2	2	100,00
1293	539011	KANTOR UPBU ANDI JEMMA	1.005.411.000	1.005.031.000	99,96	Layanan	1	1	100,00
1294	539011	KANTOR UPBU ANDI JEMMA	714.840.000	714.780.000	99,99	layanan	370	370	100,00
1295	539011	KANTOR UPBU ANDI JEMMA	5.597.489.000	5.596.921.893	99,99	layanan	5	5	100,00
1296	547924	KANTOR UPBU AEK GODANG	5.848.993.000	5.823.353.097	99,56	Layanan	1	1	100,00
1297	547924	KANTOR UPBU AEK GODANG	21.000.000	20.956.000	99,79	Layanan	1	1	100,00
1298	547924	KANTOR UPBU AEK GODANG	259.940.590.000	248.720.932.403	95,68	unit	1	0,9	90,00
1299	547924	KANTOR UPBU AEK GODANG	901.350.000	894.852.107	99,28	unit	1	1	100,00
1300	547924	KANTOR UPBU AEK GODANG	213.600.000	199.568.000	93,43	unit	2	2	100,00
1301	547924	KANTOR UPBU AEK GODANG	1.366.867.000	1.364.457.972	99,82	Layanan	1	1	100,00
1302	559683	BADAN LAYANAN UMUM BALAI BESAR KALIBRASI FASILITAS PENERBANGAN	289.335.069.000	287.831.961.492	99,48	Unit	1	1	100,00
1303	559683	BADAN LAYANAN UMUM BALAI BESAR KALIBRASI FASILITAS PENERBANGAN	400.000.000	297.313.500	74,33	Unit	1	1	100,00
1304	559683	BADAN LAYANAN UMUM BALAI BESAR KALIBRASI FASILITAS PENERBANGAN	2.701.180.000	2.378.312.515	88,05	Layanan	1	1	100,00

No	KODE SATKER	NAMA SATKER	PAGU BELANJA	REALISASI	% REALISASI	SATUAN	TARGET OUTPUT	REALISASI OUTPUT	% CO
1305	559683	BADAN LAYANAN UMUM BALAI BESAR KALIBRASI FASILITAS PENERBANGAN	57.731.586.000	56.005.505.112	97,01	Layanan	3	3	100,00
1306	559683	BADAN LAYANAN UMUM BALAI BESAR KALIBRASI FASILITAS PENERBANGAN	140.000.000	95.082.600	67,92	Kesepakatan	1	1	100,00
1307	559683	BADAN LAYANAN UMUM BALAI BESAR KALIBRASI FASILITAS PENERBANGAN	1.055.600.000	531.820.025	50,38	Layanan	1	1	100,00
1308	559683	BADAN LAYANAN UMUM BALAI BESAR KALIBRASI FASILITAS PENERBANGAN	160.125.000	121.833.045	76,09	Layanan	1	1	100,00
1309	559683	BADAN LAYANAN UMUM BALAI BESAR KALIBRASI FASILITAS PENERBANGAN	6.701.367.000	5.403.215.671	80,63	Layanan	1	1	100,00
1310	559683	BADAN LAYANAN UMUM BALAI BESAR KALIBRASI FASILITAS PENERBANGAN	494.025.000	233.868.064	47,34	Layanan	1	1	100,00
1311	559683	BADAN LAYANAN UMUM BALAI BESAR KALIBRASI FASILITAS PENERBANGAN	360.379.000	304.466.840	84,49	Unit	1	1	100,00
1312	559683	BADAN LAYANAN UMUM BALAI BESAR KALIBRASI FASILITAS PENERBANGAN	32.797.557.000	29.807.702.850	90,88	Layanan	1	1	100,00
1313	559683	BADAN LAYANAN UMUM BALAI BESAR KALIBRASI FASILITAS PENERBANGAN	3.945.402.000	3.122.792.627	79,15	Layanan	1	1	100,00
1314	559683	BADAN LAYANAN UMUM BALAI BESAR KALIBRASI FASILITAS PENERBANGAN	140.000.000	116.180.000	82,99	Layanan	1	1	100,00
1315	559662	BADAN LAYANAN UMUM BALAI KESEHATAN PENERBANGAN	4.020.177.000	3.783.238.791	94,11	Layanan	1	1	100,00
1316	559662	BADAN LAYANAN UMUM BALAI KESEHATAN PENERBANGAN	13.478.137.000	13.290.642.329	98,61	Unit	1	1	100,00
1317	559662	BADAN LAYANAN UMUM BALAI KESEHATAN PENERBANGAN	649.840.000	628.001.306	96,64	unit	1	1	100,00
1318	559662	BADAN LAYANAN UMUM BALAI KESEHATAN PENERBANGAN	1.482.362.000	1.114.783.447	75,20	Layanan	1	1	100,00
1319	559662	BADAN LAYANAN UMUM BALAI KESEHATAN PENERBANGAN	5.504.859.000	5.260.205.037	95,56	Layanan	1	1	100,00
1320	559662	BADAN LAYANAN UMUM BALAI KESEHATAN PENERBANGAN	30.348.300.000	30.059.270.008	99,05	Layanan	1	1	100,00
1321	559662	BADAN LAYANAN UMUM BALAI KESEHATAN PENERBANGAN	646.800.000	646.800.000	100,00	unit	1	1	100,00
1322	559679	BALAI TEKNIK PENERBANGAN	577.500.000	569.393.000	98,60	Layanan	1	1	100,00
1323	559679	BALAI TEKNIK PENERBANGAN	5.000.000.000	4.999.997.833	100,00	unit	1	1	100,00
1324	559679	BALAI TEKNIK PENERBANGAN	65.460.000	64.950.000	99,22	Layanan	1	1	100,00
1325	559679	BALAI TEKNIK PENERBANGAN	500.000	-	-	Layanan	1	1	100,00
1326	559679	BALAI TEKNIK PENERBANGAN	2.951.670.000	2.937.640.745	99,52	Layanan	1	1	100,00
1327	559679	BALAI TEKNIK PENERBANGAN	210.926.000	208.266.000	98,74	Layanan	1	1	100,00
1328	559679	BALAI TEKNIK PENERBANGAN	18.585.887.000	17.818.382.096	95,87	Layanan	1	1	100,00
1329	568678	KANTOR UPBU NUMFOOR	50.000.000	49.816.000	99,63	unit	1	1	100,00
1330	568678	KANTOR UPBU NUMFOOR	1.177.096.000	1.176.720.000	99,97	unit	1	1	100,00
1331	568636	KANTOR UPBU KUALA PEMBUANG	55.240.000	55.198.766	99,93	Layanan	1	1	100,00
1332	568636	KANTOR UPBU KUALA PEMBUANG	420.900.000	420.450.000	99,89	Unit	1	1	100,00
1333	568636	KANTOR UPBU KUALA PEMBUANG	7.151.167.000	7.205.629.259	100,76	Layanan	2	2	100,00
1334	568636	KANTOR UPBU KUALA PEMBUANG	34.520.000	33.985.889	98,45	Layanan	1	1	100,00
1335	568678	KANTOR UPBU NUMFOOR	130.000.000	129.855.000	99,89	unit	1	1	100,00

No	KODE SATKER	NAMA SATKER	PAGU BELANJA	REALISASI	% REALISASI	SATUAN	TARGET OUTPUT	REALISASI OUTPUT	% CO
1336	568678	KANTOR UPBU NUMFOOR	8.780.000	8.775.000	99,94	Layanan	1	1	100,00
1337	568678	KANTOR UPBU NUMFOOR	4.022.228.000	4.022.915.973	100,02	Layanan	1	1	100,00
1338	568678	KANTOR UPBU NUMFOOR	312.911.000	312.741.535	99,95	Layanan	1	1	100,00
1339	568636	KANTOR UPBU KUALA PEMBUANG	125.000.000	124.817.000	99,85	unit	1	1	100,00
1340	568636	KANTOR UPBU KUALA PEMBUANG	1.087.437.000	1.086.704.280	99,93	unit	3	3	100,00
1341	568636	KANTOR UPBU KUALA PEMBUANG	50.000.000	49.989.960	99,98	unit	1	1	100,00
1342	568636	KANTOR UPBU KUALA PEMBUANG	9.362.353.000	6.250.511.941	66,76	layanan	5	5	100,00
1343	568601	KANTOR UPBU CAKRABHUANA	22.891.000	20.335.000	88,83	Layanan	1	0,9	90,00
1344	568601	KANTOR UPBU CAKRABHUANA	12.254.585.000	11.991.726.299	97,86	Layanan	2	1,8	90,00
1345	568601	KANTOR UPBU CAKRABHUANA	1.466.234.000	1.452.796.466	99,08	unit	1	1	100,00
1346	568601	KANTOR UPBU CAKRABHUANA	941.405.000	825.099.674	87,65	Layanan	1	0,9	90,00
1347	568601	KANTOR UPBU CAKRABHUANA	591.410.000	589.058.091	99,60	unit	1	1	100,00
1348	568681	KANTOR UPBU MUARA BUNGO	416.874.000	404.380.357	97,00	Layanan	1	1	100,00
1349	568681	KANTOR UPBU MUARA BUNGO	4.520.903.000	4.539.574.792	100,41	Layanan	2	2	100,00
1350	568681	KANTOR UPBU MUARA BUNGO	18.840.000	18.799.500	99,79	Layanan	1	1	100,00
1351	568681	KANTOR UPBU MUARA BUNGO	239.000.000	234.111.700	97,95	unit	3	3	100,00
1352	568681	KANTOR UPBU MUARA BUNGO	1.462.186.000	1.424.017.414	97,39	unit	1	1	100,00
1353	568681	KANTOR UPBU MUARA BUNGO	1.000.000.000	980.374.000	98,04	Unit	5	5	100,00
1354	568640	KANTOR UPBU KUALA KURUN	6.089.381.000	6.107.690.239	100,30	Layanan	2	2	100,00
1355	568640	KANTOR UPBU KUALA KURUN	407.645.000	407.046.310	99,85	Layanan	1	1	100,00
1356	568640	KANTOR UPBU KUALA KURUN	190.000.000	189.711.500	99,85	unit	1	1	100,00
1357	568640	KANTOR UPBU KUALA KURUN	100.000.000	99.938.000	99,94	unit	1	1	100,00
1358	568640	KANTOR UPBU KUALA KURUN	589.828.000	589.681.200	99,98	unit	1	1	100,00
1359	568640	KANTOR UPBU KUALA KURUN	16.720.000	16.650.000	99,58	Layanan	1	1	100,00
1360	568615	KANTOR UPBU DEWA DARU	3.700.000.000	3.696.217.520	99,90	unit	4	4	100,00
1361	568615	KANTOR UPBU DEWA DARU	1.657.811.000	1.657.810.174	100,00	unit	1	1	100,00
1362	568615	KANTOR UPBU DEWA DARU	1.125.850.000	1.125.460.550	99,97	unit	1	1	100,00
1363	568615	KANTOR UPBU DEWA DARU	108.587.000	108.587.000	100,00	unit	1	1	100,00
1364	568615	KANTOR UPBU DEWA DARU	2.000.000.000	1.999.883.000	99,99	unit	1	1	100,00
1365	568657	KANTOR UPBU UDARA YUVAI SEMARING	524.678.000	510.387.160	97,28	Layanan	1	1	100,00
1366	568657	KANTOR UPBU UDARA YUVAI SEMARING	91.500.000	91.450.000	99,95	Unit	1	1	100,00
1367	568657	KANTOR UPBU UDARA YUVAI SEMARING	6.733.058.000	6.722.303.618	99,84	Layanan	1	1	100,00
1368	568657	KANTOR UPBU UDARA YUVAI SEMARING	34.710.000	34.347.200	98,95	Layanan	1	1	100,00
1369	568657	KANTOR UPBU UDARA YUVAI SEMARING	3.882.800.000	3.877.804.257	99,87	unit	1	1	100,00
1370	568657	KANTOR UPBU UDARA YUVAI SEMARING	25.000.000.000	24.999.928.000	100,00	unit	1	1	100,00
1371	568615	KANTOR UPBU DEWA DARU	30.000.000	30.000.000	100,00	Unit	1	1	100,00
1372	568615	KANTOR UPBU DEWA DARU	7.522.506.000	7.685.775.808	102,17	Layanan	2	2	100,00
1373	568615	KANTOR UPBU DEWA DARU	24.600.000	24.600.000	100,00	Layanan	1	1	100,00
1374	568615	KANTOR UPBU DEWA DARU	507.574.000	453.183.822	89,28	Layanan	1	1	100,00
1375	568622	KANTOR UPBU WONOPITO	337.804.000	317.350.020	93,95	Layanan	1	1	100,00
1376	568622	KANTOR UPBU WONOPITO	70.000.000	69.999.351	100,00	Layanan	1	1	100,00
1377	568622	KANTOR UPBU WONOPITO	7.039.595.000	6.784.445.190	96,38	Layanan	1	1	100,00
1378	568622	KANTOR UPBU WONOPITO	76.440.000	76.440.000	100,00	unit	1	1	100,00
1379	568622	KANTOR UPBU WONOPITO	1.130.322.000	1.129.721.493	99,95	unit	1	1	100,00
1380	568661	KANTOR UPBU NUNUKAN	1.160.507.000	1.151.353.307	99,21	unit	1	1	100,00
1381	568661	KANTOR UPBU NUNUKAN	7.852.479.000	7.839.350.899	99,83	unit	1	1	100,00
1382	568661	KANTOR UPBU NUNUKAN	212.581.000	211.436.411	99,46	Layanan	1	2	200,00
1383	568661	KANTOR UPBU NUNUKAN	50.000.000	50.000.000	100,00	Unit	1	1	100,00

No	KODE SATKER	NAMA SATKER	PAGU BELANJA	REALISASI	% REALISASI	SATUAN	TARGET OUTPUT	REALISASI OUTPUT	% CO
1384	568661	KANTOR UPBU NUNUKAN	245.000.000	242.167.000	98,84	unit	1	1	100,00
1385	568661	KANTOR UPBU NUNUKAN	9.829.286.000	9.759.005.510	99,28	Layanan	1	2	200,00
1386	568661	KANTOR UPBU NUNUKAN	34.290.000	34.052.410	99,31	Layanan	1	2	200,00
1387	606350	KANTOR UPBU ILLU	788.900.000	781.700.000	99,09	unit	60	60	100,00
1388	606339	KANTOR UPBU KARUBAGA	50.000.000	50.000.000	100,00	unit	1	1	100,00
1389	606339	KANTOR UPBU KARUBAGA	865.384.000	863.000.000	99,72	unit	1	1	100,00
1390	606339	KANTOR UPBU KARUBAGA	150.000.000	150.000.000	100,00	unit	1	1	100,00
1391	606339	KANTOR UPBU KARUBAGA	50.839.000	50.047.071	98,44	Layanan	1	1	100,00
1392	606339	KANTOR UPBU KARUBAGA	4.383.776.000	4.469.753.834	101,96	Layanan	1	1	100,00
1393	606339	KANTOR UPBU KARUBAGA	30.000.000	29.000.000	96,67	Unit	2	2	100,00
1394	606339	KANTOR UPBU KARUBAGA	340.534.000	339.779.145	99,78	Layanan	1	1	100,00
1395	606364	KANTOR UPBU BABO	6.970.182.000	6.963.107.454	99,90	unit	11	11	100,00
1396	606364	KANTOR UPBU BABO	50.000.000	50.000.000	100,00	unit	1	1	100,00
1397	606364	KANTOR UPBU BABO	977.640.000	975.407.000	99,77	unit	1	1	100,00
1398	606364	KANTOR UPBU BABO	195.000.000	194.873.820	99,94	Unit	1	1	100,00
1399	606364	KANTOR UPBU BABO	3.763.673.000	3.576.614.070	95,03	Layanan	1	1	100,00
1400	606364	KANTOR UPBU BABO	12.560.000	12.200.000	97,13	Layanan	1	1	100,00
1401	606364	KANTOR UPBU BABO	125.000.000	125.000.000	100,00	unit	1	1	100,00
1402	606364	KANTOR UPBU BABO	1.252.723.000	1.247.232.940	99,56	Layanan	1	1	100,00
1403	606371	KANTOR UPBU KAMBUAYA	50.000.000	49.849.995	99,70	unit	1	1	100,00
1404	606371	KANTOR UPBU KAMBUAYA	945.840.000	945.123.905	99,92	unit	1	1	100,00
1405	606371	KANTOR UPBU KAMBUAYA	284.729.000	273.299.265	95,99	Layanan	1	1	100,00
1406	606371	KANTOR UPBU KAMBUAYA	18.300.000	18.186.250	99,38	Layanan	1	1	100,00
1407	606371	KANTOR UPBU KAMBUAYA	4.084.977.000	4.161.048.384	101,86	Layanan	1	1	100,00
1408	606371	KANTOR UPBU KAMBUAYA	150.000.000	149.910.000	99,94	unit	1	1	100,00
1409	606343	KANTOR UPBU EWER	69.214.622.000	69.214.620.241	100,00	unit	1	1	100,00
1410	606343	KANTOR UPBU EWER	1.299.165.000	1.298.100.000	99,92	unit	1	1	100,00
1411	606343	KANTOR UPBU EWER	175.000.000	174.800.000	99,89	unit	1	1	100,00
1412	606343	KANTOR UPBU EWER	210.000.000	209.900.000	99,95	unit	1	1	100,00
1413	606343	KANTOR UPBU EWER	37.548.000	37.516.000	99,91	Layanan	1	1	100,00
1414	606343	KANTOR UPBU EWER	5.248.461.000	5.236.149.536	99,77	Layanan	1	1	100,00
1415	606343	KANTOR UPBU EWER	50.000.000	49.890.000	99,78	Unit	1	1	100,00
1416	606343	KANTOR UPBU EWER	386.508.000	384.698.850	99,53	Layanan	1	1	100,00
1417	606343	KANTOR UPBU EWER	190.000.000	189.900.000	99,95	unit	2	2	100,00
1418	606350	KANTOR UPBU ILLU	360.000.000	356.700.000	99,08	unit	1	1	100,00
1419	606350	KANTOR UPBU ILLU	100.000.000	100.000.000	100,00	unit	1	1	100,00
1420	606350	KANTOR UPBU ILLU	677.440.000	676.190.370	99,82	unit	1	1	100,00
1421	606350	KANTOR UPBU ILLU	358.105.000	355.329.710	99,23	Layanan	1	1	100,00
1422	606350	KANTOR UPBU ILLU	4.539.682.000	4.594.963.514	101,22	Layanan	1	1	100,00
1423	606350	KANTOR UPBU ILLU	13.780.000	13.780.000	100,00	Layanan	1	1	100,00
1424	606350	KANTOR UPBU ILLU	250.000.000	249.880.000	99,95	unit	1	1	100,00
1425	649046	KANTOR UPBU LETUNG	5.249.261.000	5.137.741.525	97,88	Layanan	1	1	100,00
1426	649046	KANTOR UPBU LETUNG	30.700.000.000	30.700.000.000	100,00	unit	3	3	100,00
1427	649046	KANTOR UPBU LETUNG	2.853.646.000	2.851.634.800	99,93	unit	1	1	100,00
1428	649046	KANTOR UPBU LETUNG	370.959.000	353.038.829	95,17	Layanan	1	1	100,00
1429	649047	KANTOR UPBU HARUN THOHIR	1.500.000.000	1.483.791.745	98,92	unit	1	1	100,00
1430	649047	KANTOR UPBU HARUN THOHIR	4.044.104.000	4.077.780.011	100,83	Layanan	2	2	100,00
1431	649045	KANTOR UPBU MOROWALI	1.250.404.000	1.249.524.378	99,93	Layanan	1	1	100,00

No	KODE SATKER	NAMA SATKER	PAGU BELANJA	REALISASI	% REALISASI	SATUAN	TARGET OUTPUT	REALISASI OUTPUT	% CO
1432	649045	KANTOR UPBU MOROWALI	4.728.469.000	4.844.576.338	102,46	Layanan	2	2	100,00
1433	649045	KANTOR UPBU MOROWALI	31.720.000	31.720.000	100,00	Layanan	1	1	100,00
1434	649045	KANTOR UPBU MOROWALI	135.000.000	135.000.000	100,00	unit	1	1	100,00
1435	649045	KANTOR UPBU MOROWALI	1.777.440.000	1.776.078.807	99,92	unit	1	1	100,00
1436	649047	KANTOR UPBU HARUN THOHIR	59.740.000	52.655.099	88,14	Layanan	1	1	100,00
1437	649047	KANTOR UPBU HARUN THOHIR	175.000.000	175.000.000	100,00	unit	4	4	100,00
1438	649047	KANTOR UPBU HARUN THOHIR	805.120.000	803.501.000	99,80	unit	1	1	100,00
1439	649047	KANTOR UPBU HARUN THOHIR	462.437.000	455.560.346	98,51	Layanan	1	1	100,00
1440	649045	KANTOR UPBU MOROWALI	50.000.000	49.950.000	99,90	unit	1	1	100,00
1441	649045	KANTOR UPBU MOROWALI	6.600.000.000	6.560.100.000	99,40	Unit	1	1	100,00
1442	649045	KANTOR UPBU MOROWALI	43.821.994.000	43.821.992.200	100,00	unit	1	1	100,00
1443	649046	KANTOR UPBU LETUNG	78.000.000	78.000.000	100,00	unit	1	1	100,00
1444	649046	KANTOR UPBU LETUNG	23.400.000	23.400.000	100,00	Layanan	1	1	100,00
1445	649048	KANTOR UPBU MARATUA	1.101.665.000	1.091.731.200	99,10	unit	1	1	100,00
1446	649048	KANTOR UPBU MARATUA	498.200.000	466.583.560	93,65	Unit	1	1	100,00
1447	649048	KANTOR UPBU MARATUA	76.800.000	76.800.000	100,00	unit	1	1	100,00
1448	649048	KANTOR UPBU MARATUA	165.003.000	165.003.000	100,00	Layanan	1	1	100,00
1449	649048	KANTOR UPBU MARATUA	5.183.612.000	5.250.425.247	101,29	Layanan	2	2	100,00
1450	649048	KANTOR UPBU MARATUA	165.143.000	163.192.800	98,82	Layanan	1	1	100,00
1451	649842	KANTOR UPBU BATOM	9.010.217.000	9.010.217.000	100,00	unit	1	1	100,00
1452	649842	KANTOR UPBU BATOM	50.000.000	50.000.000	100,00	unit	1	1	100,00
1453	649842	KANTOR UPBU BATOM	1.036.750.000	1.036.038.128	99,93	unit	1	1	100,00
1454	649842	KANTOR UPBU BATOM	303.986.000	303.825.391	99,95	Layanan	1	1	100,00
1455	649842	KANTOR UPBU BATOM	49.562.000	49.562.000	100,00	Layanan	1	1	100,00
1456	649842	KANTOR UPBU BATOM	4.124.217.000	4.119.049.325	99,87	Layanan	1	1	100,00
1457	649842	KANTOR UPBU BATOM	250.000.000	250.000.000	100,00	unit	1	1	100,00
1458	649856	KANTOR UPBU BILORAI	556.688.000	528.661.040	94,97	Layanan	1	1	100,00
1459	649856	KANTOR UPBU BILORAI	4.613.616.000	4.688.504.703	101,62	Layanan	1	1	100,00
1460	649856	KANTOR UPBU BILORAI	16.680.000	16.480.350	98,80	Layanan	1	1	100,00
1461	649856	KANTOR UPBU BILORAI	225.000.000	222.110.000	98,72	unit	1	1	100,00
1462	649856	KANTOR UPBU BILORAI	1.590.384.000	1.511.537.000	95,04	unit	1	1	100,00
1463	649856	KANTOR UPBU BILORAI	50.000.000	49.836.000	99,67	unit	1	1	100,00
1464	649821	KANTOR UPBU BADE	50.000.000	49.850.000	99,70	unit	1	1	100,00
1465	649821	KANTOR UPBU BADE	1.677.480.000	1.677.480.000	100,00	unit	1	1	100,00
1466	649821	KANTOR UPBU BADE	150.000.000	150.000.000	100,00	unit	1	1	100,00
1467	649821	KANTOR UPBU BADE	7.520.000	7.520.000	100,00	Layanan	1	1	100,00
1468	649821	KANTOR UPBU BADE	5.143.834.000	5.056.751.290	98,31	Layanan	1	1	100,00
1469	649821	KANTOR UPBU BADE	324.283.000	324.283.000	100,00	Layanan	1	1	100,00
1470	649835	KANTOR UPBU SENGGEH	162.500.000	162.500.000	100,00	unit	1	1	100,00
1471	649835	KANTOR UPBU SENGGEH	39.039.000	38.866.797	99,56	Layanan	1	1	100,00
1472	649835	KANTOR UPBU SENGGEH	5.309.249.000	5.206.141.892	98,06	Layanan	1	1	100,00
1473	649835	KANTOR UPBU SENGGEH	1.043.158.000	1.043.158.000	100,00	unit	1	1	100,00
1474	649835	KANTOR UPBU SENGGEH	50.000.000	50.000.000	100,00	unit	1	1	100,00
1475	649835	KANTOR UPBU SENGGEH	323.774.000	323.734.823	99,99	Layanan	1	1	100,00
1476	649049	KANTOR UPBU MALIKUSSALEH	990.027.000	987.045.441	99,70	Layanan	1	1	100,00
1477	649049	KANTOR UPBU MALIKUSSALEH	140.000.000	139.240.000	99,46	Unit	2	2	100,00
1478	649049	KANTOR UPBU MALIKUSSALEH	448.640.000	424.951.170	94,72	Unit	1	1	100,00
1479	649049	KANTOR UPBU MALIKUSSALEH	6.600.000.000	6.599.870.000	100,00	Unit	1	1	100,00

No	KODE SATKER	NAMA SATKER	PAGU BELANJA	REALISASI	% REALISASI	SATUAN	TARGET OUTPUT	REALISASI OUTPUT	% CO
1480	649049	KANTOR UPBU MALIKUSSALEH	880.160.000	880.026.000	99,98	unit	1	1	100,00
1481	649049	KANTOR UPBU MALIKUSSALEH	291.605.000	291.168.000	99,85	unit	1	1	100,00
1482	649049	KANTOR UPBU MALIKUSSALEH	21.000.000	20.967.000	99,84	Layanan	1	1	100,00
1483	649049	KANTOR UPBU MALIKUSSALEH	5.188.811.000	5.308.641.257	102,31	Layanan	2	2	100,00
1484	652606	KANTOR UPBU KEBAR	50.000.000	50.000.000	100,00	unit	1	1	100,00
1485	652606	KANTOR UPBU KEBAR	1.215.460.000	1.215.460.000	100,00	unit	1	1	100,00
1486	652606	KANTOR UPBU KEBAR	150.000.000	150.000.000	100,00	unit	1	1	100,00
1487	652606	KANTOR UPBU KEBAR	9.200.000	9.200.000	100,00	Layanan	1	1	100,00
1488	652606	KANTOR UPBU KEBAR	4.256.935.000	4.306.770.132	101,17	Layanan	1	1	100,00
1489	652606	KANTOR UPBU KEBAR	262.634.000	262.634.000	100,00	Layanan	1	1	100,00
1490	652610	KANTOR UPBU AYAWASI	9.480.000	9.480.000	100,00	Layanan	1	1	100,00
1491	652627	KANTOR UPBU MAIMUN SALEH	4.155.310.000	4.155.285.254	100,00	Layanan	2	2	100,00
1492	652627	KANTOR UPBU MAIMUN SALEH	68.200.000	68.200.000	100,00	Layanan	1	1	100,00
1493	652627	KANTOR UPBU MAIMUN SALEH	343.000.000	342.981.750	99,99	unit	2	2	100,00
1494	652627	KANTOR UPBU MAIMUN SALEH	1.302.265.000	1.302.256.668	100,00	unit	1	1	100,00
1495	652627	KANTOR UPBU MAIMUN SALEH	363.806.000	363.804.637	100,00	Layanan	1	1	100,00
1496	652591	KANTOR UPBU ILAGA	50.000.000	50.000.000	100,00	unit	1	2	200,00
1497	652591	KANTOR UPBU ILAGA	1.543.516.000	1.540.146.000	99,78	unit	1	1	100,00
1498	652591	KANTOR UPBU ILAGA	330.000.000	329.664.000	99,90	unit	1	2	200,00
1499	652591	KANTOR UPBU ILAGA	50.822.000	50.260.202	98,89	Layanan	1	3	300,00
1500	652591	KANTOR UPBU ILAGA	7.244.964.000	6.986.011.278	96,43	Layanan	2	2	100,00
1501	652591	KANTOR UPBU ILAGA	405.402.000	404.041.681	99,66	Layanan	1	1	100,00
1502	652591	KANTOR UPBU ILAGA	66.079.000	66.002.410	99,88	Layanan	1	1	100,00
1503	652591	KANTOR UPBU ILAGA	80.000.000	78.020.000	97,53	Unit	6	12	200,00
1504	652591	KANTOR UPBU ILAGA	5.150.000.000	5.086.606.200	98,77	unit	1	2	200,00
1505	652610	KANTOR UPBU AYAWASI	798.966.000	798.966.000	100,00	unit	1	1	100,00
1506	652610	KANTOR UPBU AYAWASI	253.385.000	252.785.888	99,76	Layanan	1	1	100,00
1507	652610	KANTOR UPBU AYAWASI	195.000.000	194.991.300	100,00	Unit	1	1	100,00
1508	652610	KANTOR UPBU AYAWASI	3.489.551.000	3.525.590.725	101,03	Layanan	1	1	100,00
1509	652610	KANTOR UPBU AYAWASI	150.000.000	150.000.000	100,00	unit	1	1	100,00
1510	652610	KANTOR UPBU AYAWASI	50.000.000	50.000.000	100,00	unit	1	1	100,00
1511	662816	KANTOR UPBU NOP GOLIAT DEKAI	3.005.200.000	3.005.200.000	100,00	unit	1	1	100,00
1512	662816	KANTOR UPBU NOP GOLIAT DEKAI	200.000.000	200.000.000	100,00	unit	1	1	100,00
1513	662816	KANTOR UPBU NOP GOLIAT DEKAI	32.292.000	32.292.000	100,00	Layanan	1	1	100,00
1514	662816	KANTOR UPBU NOP GOLIAT DEKAI	10.638.641.000	10.851.761.675	102,00	Layanan	12	12	100,00
1515	662816	KANTOR UPBU NOP GOLIAT DEKAI	184.000.000	184.000.000	100,00	Unit	1	1	100,00
1516	662816	KANTOR UPBU NOP GOLIAT DEKAI	718.978.000	718.978.000	100,00	Layanan	1	1	100,00
1517	662816	KANTOR UPBU NOP GOLIAT DEKAI	50.000.000	50.000.000	100,00	unit	1	1	100,00
1518	662816	KANTOR UPBU NOP GOLIAT DEKAI	2.717.601.000	2.717.601.000	100,00	layanan	1355	1355	100,00
1519	662816	KANTOR UPBU NOP GOLIAT DEKAI	7.372.446.000	7.372.445.101	100,00	layanan	10	10	100,00
1520	662816	KANTOR UPBU NOP GOLIAT DEKAI	794.654.000	794.654.000	100,00	layanan	384	384	100,00
1521	662816	KANTOR UPBU NOP GOLIAT DEKAI	5.769.615.000	5.769.615.000	100,00	unit	2	2	100,00
1522	662816	KANTOR UPBU NOP GOLIAT DEKAI	5.000.000.000	5.000.000.000	100,00	unit	1	1	100,00
1523	662816	KANTOR UPBU NOP GOLIAT DEKAI	24.331.725.000	24.329.651.261	99,99	layanan	36	36	100,00
1524	662855	KANTOR UPBU DATAH DAWAI	44.000.000	43.362.500	98,55	Unit	1	1	100,00
1525	662855	KANTOR UPBU DATAH DAWAI	75.729.000	75.728.400	100,00	Layanan	1	1	100,00
1526	662855	KANTOR UPBU DATAH DAWAI	1.261.180.000	1.260.333.700	99,93	unit	1	1	100,00
1527	662855	KANTOR UPBU DATAH DAWAI	140.000.000	139.850.000	99,89	unit	1	1	100,00

No	KODE SATKER	NAMA SATKER	PAGU BELANJA	REALISASI	% REALISASI	SATUAN	TARGET OUTPUT	REALISASI OUTPUT	% CO
1528	662855	KANTOR UPBU DATAH DAWAI	36.145.000	36.144.600	100,00	Layanan	1	1	100,00
1529	662855	KANTOR UPBU DATAH DAWAI	4.976.106.000	5.038.916.612	101,26	Layanan	2	2	100,00
1530	662815	KANTOR UPBU SOA	7.686.883.000	7.660.294.171	99,65	Layanan	1	3	300,00
1531	662815	KANTOR UPBU SOA	113.652.000	113.652.000	100,00	unit	1	5	500,00
1532	662815	KANTOR UPBU SOA	886.337.000	886.337.000	100,00	unit	1	5	500,00
1533	662815	KANTOR UPBU SOA	964.512.000	963.932.000	99,94	Layanan	1	4	400,00
1534	662862	KANTOR UPBU SUGIMANURU	34.361.946.000	34.360.169.200	99,99	unit	1	1	100,00
1535	662862	KANTOR UPBU SUGIMANURU	600.000.000	599.500.000	99,92	Unit	1	1	100,00
1536	662862	KANTOR UPBU SUGIMANURU	1.359.874.000	1.359.546.000	99,98	unit	1	2	200,00
1537	662862	KANTOR UPBU SUGIMANURU	50.000.000	50.000.000	100,00	unit	1	2	200,00
1538	662862	KANTOR UPBU SUGIMANURU	6.761.306.000	6.876.866.269	101,71	Layanan	1	1	100,00
1539	662862	KANTOR UPBU SUGIMANURU	843.632.000	842.364.982	99,85	Layanan	1	1	100,00
1540	662862	KANTOR UPBU SUGIMANURU	10.040.000	9.800.000	97,61	Layanan	1	1	100,00

Lampiran A.4.

RINCIAN TEMA APBN ANGGARAN RESPONSIF GENDER (03) KEMENTERIAN PERHUBUNGAN

No	KODE SATKER	NAMA SATKER	PAGU BELANJA	REALISASI	% REALISASI	SATUAN	TARGET OUTPUT	REALISASI OUTPUT	% CO
1	'015413	BADAN PENGELOLA TRANSPORTASI JABODETABEK	2.016.463.000	2.015.102.986	99,93	Layanan	4	4	100,00
2	'015413	BADAN PENGELOLA TRANSPORTASI JABODETABEK	746.403.000	743.549.466	99,62	Orang	14	14	100,00
3	'015413	BADAN PENGELOLA TRANSPORTASI JABODETABEK	61.788.669.000	61.543.178.727	99,60	Layanan	6	6	100,00
4	'015413	BADAN PENGELOLA TRANSPORTASI JABODETABEK	2.897.690.000	2.897.674.901	100,00	Unit	108	108	100,00
5	'015413	BADAN PENGELOLA TRANSPORTASI JABODETABEK	966.297.000	966.069.662	99,98	Dokumen	4	4	100,00
6	287139	KANTOR KESYAHBANDARAN DAN OTORITAS PELABUHAN SAMPIT	311.950.000	310.690.000	99,60	unit	1	1	100,00
7	287145	KANTOR UNIT PENYELENGGARA PELABUHAN KELAS II WANCI	1.876.999.000	1.876.938.000	100,00	unit	2	2	100,00
8	289796	KANTOR KESYAHBANDARAN DAN OTORITAS PELABUHAN K U M A I	28.808.000	28.804.500	99,99	unit	1	1	100,00
9	289801	KANTOR UNIT PENYELENGGARA PELABUHAN TELUK SIGINTUNG	886.040.000	886.040.000	100,00	unit	2	2	100,00
10	289953	UNIT PENYELENGGARA PELABUHAN KELAS III ATAPUPU	1.138.304.000	1.118.300.000	98,24	unit	1	1	100,00
11	412622	MAHKAMAH PELAYARAN	1.024.907.000	1.020.509.569	99,57	Layanan	1	1	100,00
12	412622	MAHKAMAH PELAYARAN	11.913.341.000	11.787.225.381	98,94	Layanan	1	1	100,00
13	412684	PERWAKILAN KEMENTERIAN PERHUBUNGAN DI SINGAPURA	1.962.113.000	1.951.857.096	99,48	Layanan	12	12	100,00
14	412690	PERWAKILAN KEMENTERIAN PERHUBUNGAN DI ICAO / MONTREAL	1.415.410.000	1.374.835.131	97,13	Layanan	12	12	100,00
15	412704	PERWAKILAN KEMENTERIAN PERHUBUNGAN DI IMCO / LONDON	1.632.463.000	1.511.924.355	92,62	Layanan	12	12	100,00
16	412817	KANTOR KESYAHBANDARAN DAN OTORITAS PELABUHAN CIREBON	198.500.000	196.470.000	98,98	unit	1	1	100,00
17	412797	KANTOR KESYAHBANDARAN DAN OTORITAS PELABUHAN SUNDA KELAPA	3.400.000.000	3.399.341.042	99,98	unit	1	1	100,00
18	412631	KANTOR PUSAT SEKRETARIAT JENDERAL	3.031.418.000	3.030.648.889	99,97	Layanan	1	1	100,00
19	412631	KANTOR PUSAT SEKRETARIAT JENDERAL	6.836.913.000	6.836.305.763	99,99	Layanan	1	1	100,00
20	412631	KANTOR PUSAT SEKRETARIAT JENDERAL	201.963.742.000	201.813.648.445	99,93	Layanan	1	1	100,00
21	412848	UNIT PENYELENGGARA PELABUHAN JEPARA	365.000.000	361.250.000	98,97	unit	1	1	100,00
22	412772	KANTOR PUSAT DITJEN PERHUBUNGAN LAUT	6.945.503.000	6.823.874.795	98,25	unit	1	1	100,00

No	KODE SATKER	NAMA SATKER	PAGU BELANJA	REALISASI	% REALISASI	SATUAN	TARGET OUTPUT	REALISASI OUTPUT	% CO
23	412647	PERWAKILAN KEMENTERIAN PERHUBUNGAN DI DEN HAAG	1.415.410.000	1.388.536.928	98,10	Layanan	12	12	100,00
24	412653	PERWAKILAN KEMENTERIAN PERHUBUNGAN DI TOKYO	1.763.001.000	1.697.040.909	96,26	Layanan	12	12	100,00
25	412710	PUSAT DATA DAN TEKNOLOGI INFORMASI	2.593.888.000	2.442.135.545	94,15	Layanan	1	1	100,00
26	412710	PUSAT DATA DAN TEKNOLOGI INFORMASI	29.634.819.000	29.076.727.030	98,12	Layanan	1	1	100,00
27	412920	KANTOR KESYAHBANDARAN DAN OTORITAS PELABUHAN PROBOLINGGO	8.993.597.000	8.989.755.411	99,96	unit	3	3	100,00
28	412662	PERWAKILAN KEMENTERIAN PERHUBUNGAN DI WASHINGTON DC	1.384.770.000	1.370.572.193	98,97	Layanan	12	12	100,00
29	412678	PERWAKILAN KEMENTERIAN PERHUBUNGAN DI KUALA LUMPUR	1.415.410.000	1.402.902.166	99,12	Layanan	12	12	100,00
30	413730	KANTOR KESYAHBANDARAN DAN OTORITAS PELABUHAN TANJUNG WANGI	994.000.000	994.000.000	100,00	unit	2	2	100,00
31	413658	KANTOR UNIT PENYELENGGARA PELABUHAN BABANG	3.494.742.000	3.494.735.930	100,00	unit	1	1	100,00
32	413422	KANTOR KESYAHBANDARAN DAN OTORITAS PELABUHAN UTAMA TANJUNG PRIOK	342.455.000	341.058.156	99,59	unit	1	1	100,00
33	413410	KANTOR UNIT PENYELENGGARA PELABUHAN KINTAP	123.200.000	123.200.000	100,00	unit	1	1	100,00
34	413709	KANTOR UNIT PENYELENGGARA PELABUHAN MACCINI BAJI	1.438.209.000	1.435.827.000	99,83	unit	1	1	100,00
35	413313	KANTOR KESYAHBANDARAN DAN OTORITAS PELABUHAN KELAS I PONTIANAK	749.600.000	744.919.000	99,38	unit	1	0,994	99,40
36	413070	KANTOR KESYAHBANDARAN DAN OTORITAS PELABUHAN TELUK BAYUR	374.579.000	373.767.300	99,78	unit	2	2	100,00
37	413121	KANTOR KESYAHBANDARAN DAN OTORITAS PELABUHAN BAGAN SIAPI-API	357.935.000	357.700.000	99,93	unit	2	2	100,00
38	413018	KANTOR OTORITAS PELABUHAN UTAMA BELAWAN	277.810.000	277.810.000	100,00	unit	1	1	100,00
39	413240	KANTOR KESYAHBANDARAN DAN OTORITAS PELABUHAN TALANG DUKUH	1.700.985.000	1.700.159.481	99,95	unit	1	1	100,00
40	413812	UNIT PENYELENGGARA PELABUHAN N A M L E A	1.287.869.000	1.287.000.000	99,93	unit	1	1,0496	104,96
41	417707	UNIT PENYELENGGARA PELABUHAN PULAU BUNYU	815.725.000	813.407.000	99,72	unit	1	1	100,00
42	417874	UNIT PENYELENGGARA PELABUHAN LABUHAN	1.268.570.000	1.084.800.499	85,51	unit	2	2	100,00
43	418880	BIRO KOMUNIKASI DAN INFORMASI PUBLIK	3.279.917.000	3.277.428.157	99,92	Layanan	1	1	100,00
44	418880	BIRO KOMUNIKASI DAN INFORMASI PUBLIK	1.850.093.000	1.849.590.264	99,97	Layanan	1	1	100,00
45	418878	BIRO HUKUM	1.436.963.000	1.227.111.319	85,40	Layanan	1	1	100,00
46	418878	BIRO HUKUM	2.084.548.000	2.069.727.216	99,29	Layanan	3	3	100,00

No	KODE SATKER	NAMA SATKER	PAGU BELANJA	REALISASI	% REALISASI	SATUAN	TARGET OUTPUT	REALISASI OUTPUT	% CO
47	418879	PUSAT FASILITASI KEMITRAAN DAN KELEMBAGAAN INTERNASIONAL	4.465.683.000	4.465.418.726	99,99	Layanan	12	12	100,00
48	418879	PUSAT FASILITASI KEMITRAAN DAN KELEMBAGAAN INTERNASIONAL	975.000.000	974.845.451	99,98	Layanan	2	2	100,00
49	467462	PENGEMBANGAN LALU LINTAS DAN PENINGKATAN ANGKUTAN KERETA API	21.802.596.000	21.763.239.405	99,82	layanan	1	1	100,00
50	466348	BIRO KEUANGAN	2.638.649.000	2.593.224.970	98,28	Layanan	12	12	100,00
51	467462	PENGEMBANGAN LALU LINTAS DAN PENINGKATAN ANGKUTAN KERETA API	1.245.252.000	1.244.042.285	99,90	layanan	1	1	100,00
52	467005	BALAI PENGELOLA KERETA API RINGAN SUMATERA SELATAN	101.286.364.000	100.838.354.505	99,56	layanan	1	1	100,00
53	466301	BIRO PERENCANAAN SETJEN KEMENTERIAN PERHUBUNGAN	738.417.000	738.233.300	99,98	Layanan	2	2	100,00
54	466301	BIRO PERENCANAAN SETJEN KEMENTERIAN PERHUBUNGAN	2.394.672.000	2.394.378.050	99,99	Layanan	1	1	100,00
55	466317	BIRO SUMBER DAYA MANUSIA DAN ORGANISASI	1.377.300.000	1.316.686.112	95,60	Layanan	1	1	100,00
56	466317	BIRO SUMBER DAYA MANUSIA DAN ORGANISASI	5.607.471.000	5.525.984.327	98,55	Layanan	3	3	100,00
57	521251	BIRO LAYANAN PENGADAAN DAN PENGELOLAAN BARANG MILIK NEGARA	13.638.936.000	12.129.763.337	88,93	Layanan	1	1	100,00
58	521251	BIRO LAYANAN PENGADAAN DAN PENGELOLAAN BARANG MILIK NEGARA	7.243.350.000	6.796.752.748	93,83	Layanan	1	1	100,00
59	518100	PERWAKILAN KEMENTERIAN PERHUBUNGAN DI JEDDAH	1.485.063.000	1.416.179.414	95,36	Layanan	12	12	100,00
60	521307	UNIT PENYELENGGARA PELABUHAN INDRAMAYU	90.000.000	89.508.000	99,45	unit	1	1	100,00
61	521637	KANTOR UNIT PENYELENGGARA PELABUHAN SADAI	199.323.000	199.323.000	100,00	unit	1	1	100,00
62	521658	UNIT PENYELENGGARA PELABUHAN LABUHAN MARINGGAI	289.030.000	288.477.000	99,81	unit	2	2	100,00
63	521789	UNIT PENYELENGGARA PELABUHAN PAGIMANA	428.350.000	401.976.720	93,84	unit	1	1	100,00
64	522582	KANTOR KESYAHBANDARAN DAN OTORITAS PELABUHAN KUPANG	12.500.000.000	12.436.916.896	99,50	unit	1	1	100,00
65	559292	KANTOR KESYAHBANDARAN DAN OTORITAS PELABUHAN KELAS III SATUI	418.774.000	415.230.000	99,15	unit	1	1	100,00
66	559594	KANTOR UNIT PENYELENGGARA PELABUHAN RAJA AMPAT	1.436.927.000	1.435.917.700	99,93	unit	1	1	100,00
67	559491	UNIT PENYELENGGARA PELABUHAN GILIMANUK	385.575.000	385.572.950	100,00	unit	1	1	100,00
68	633002	PUSAT PEMBIAYAAN INFRASTRUKTUR TRANSPORTASI	2.924.290.000	2.914.269.515	99,66	Layanan	1	1	100,00

No	KODE SATKER	NAMA SATKER	PAGU BELANJA	REALISASI	% REALISASI	SATUAN	TARGET OUTPUT	REALISASI OUTPUT	% CO
69	633002	PUSAT PEMBIAYAAN INFRASTRUKTUR TRANSPORTASI	181.246.000	181.230.660	99,99	Layanan	1	1	100,00
70	633003	PUSAT PEMBINAAN JABATAN FUNGSIONAL TRANSPORTASI	3.563.107.000	3.487.549.054	97,88	Layanan	12	12	100,00
71	649174	PUSAT PENGELOLAANTRANSPORTASI BERKELANJUTAN	5.536.853.000	5.536.573.684	99,99	Layanan	2	2	100,00
72	649174	PUSAT PENGELOLAANTRANSPORTASI BERKELANJUTAN	1.107.516.000	1.107.467.380	100,00	Layanan	1	1	100,00
73	901274	KANTOR KOMITE NASIONAL KESELAMATAN TRANSPORTASI	22.582.821.000	22.477.409.862	99,53	Layanan	1	1	100,00
74	901274	KANTOR KOMITE NASIONAL KESELAMATAN TRANSPORTASI	482.054.000	481.984.501	99,99	Layanan	1	1	100,00

Lampiran A.5.

RINCIAN TEMA APBN ANGGARAN MITIGASI PERUBAHAN IKLIM (04) KEMENTERIAN PERHUBUNGAN

No	KODE SATKER	NAMA SATKER	PAGU BELANJA	REALISASI	% REALISASI	SATUAN	TARGET OUTPUT	REALISASI OUTPUT	% CO
1	'021140	KANTOR KESYAHBANDARAN DAN OTORITAS PELABUHAN PATIMBAN	612.889.000	609.884.325	99,51	Unit	2	2	100,00
2	287782	KANTOR KESYAHBANDARAN DAN OTORITAS PELABUHAN B I A K	1.155.436.000	835.774.600	72,33	Unit	2	2	100,00
3	287558	DISTRIK NAVIGASI A M B O N	2.000.000.000	1.994.062.902	99,70	Unit	1	1	100,00
4	287558	DISTRIK NAVIGASI A M B O N	8.795.052.000	8.697.590.634	98,89	Unit	4	4	100,00
5	287736	DISTRIK NAVIGASI K U P A N G	13.608.319.000	13.345.293.100	98,07	Unit	2	2	100,00
6	287736	DISTRIK NAVIGASI K U P A N G	1.953.051.000	1.952.716.000	99,98	Unit	4	4	100,00
7	287647	KANTOR KESYAHBANDARAN DAN OTORITAS PELABUHAN BIMA	188.747.000	188.745.000	100,00	Unit	1	1	100,00
8	287811	KANTOR KESYAHBANDARAN DAN OTORITAS PELABUHAN FAK-FAK	1.393.270.000	1.389.395.000	99,72	Unit	1	1	100,00
9	287811	KANTOR KESYAHBANDARAN DAN OTORITAS PELABUHAN FAK-FAK	1.163.089.000	726.570.000	62,47	Unit	1	1	100,00
10	287799	KANTOR KESYAHBANDARAN DAN OTORITAS PELABUHAN MANOKWARI	2.300.339.000	2.286.439.682	99,40	Unit	1	1	100,00
11	287651	KANTOR KESYAHBANDARAN DAN OTORITAS PELABUHAN BADAS	76.464.000	76.292.000	99,78	Unit	1	1	100,00
12	287900	DISTRIK NAVIGASI JAYAPURA	4.198.796.000	4.168.640.940	99,28	Unit	2	2	100,00
13	287900	DISTRIK NAVIGASI JAYAPURA	1.090.204.000	1.064.022.222	97,60	Unit	5	5	100,00
14	287956	DISTRIK NAVIGASI MERAUKE	6.719.195.000	6.698.852.210	99,70	Unit	1	1	100,00
15	287956	DISTRIK NAVIGASI MERAUKE	948.859.000	947.881.720	99,90	Unit	1	1	100,00
16	287579	KANTOR KESYAHBANDARAN DAN OTORITAS PELABUHAN B E N O A	1.342.638.000	1.339.297.680	99,75	Unit	2	2	100,00
17	287612	DISTRIK NAVIGASI B E N O A	2.286.500.000	2.286.434.623	100,00	Unit	3	3	100,00
18	287612	DISTRIK NAVIGASI B E N O A	11.834.439.000	11.830.691.696	99,97	Unit	2	2	100,00
19	287722	KANTOR KESYAHBANDARAN DAN OTORITAS PELABUHAN E N D E	42.347.000	-	-	Unit	1	100	10000,00
20	287778	KANTOR KESYAHBANDARAN DAN OTORITAS PELABUHAN JAYAPURA	964.349.000	963.538.975	99,92	Unit	1	1	100,00
21	287825	KANTOR KESYAHBANDARAN DAN OTORITAS PELABUHAN MERAUKE	2.863.089.000	2.817.357.895	98,40	Unit	1	1	100,00
22	287626	KANTOR KESYAHBANDARAN DAN OTORITAS PELABUHAN CELUKAN BAWANG	188.747.000	188.365.150	99,80	Unit	1	1	100,00
23	287701	KANTOR KESYAHBANDARAN DAN OTORITAS PELABUHAN LAURENTIUS SAY	77.822.000	77.800.000	99,97	Unit	1	1,6	160,00
24	287804	KANTOR KESYAHBANDARAN DAN OTORITAS PELABUHAN SORONG	272.400.000	271.000.000	99,49	Unit	1	0	0,00
25	287804	KANTOR KESYAHBANDARAN DAN OTORITAS PELABUHAN SORONG	4.818.177.000	4.737.216.671	98,32	Unit	1	0	0,00

No	KODE SATKER	NAMA SATKER	PAGU BELANJA	REALISASI	% REALISASI	SATUAN	TARGET OUTPUT	REALISASI OUTPUT	% CO
26	288021	KANTOR KESYAHBANDARAN DAN OTORITAS PELABUHAN PULAU BAAI	1.566.486.000	1.566.486.000	100,00	Unit	1	1	100,00
27	288021	KANTOR KESYAHBANDARAN DAN OTORITAS PELABUHAN PULAU BAAI	863.465.000	854.350.918	98,94	Unit	1	1	100,00
28	287590	KANTOR KESYAHBANDARAN DAN OTORITAS PELABUHAN PADANG BAI	356.246.000	356.243.800	100,00	Unit	1	1	100,00
29	287892	UNIT PENYELENGGARA PELABUHAN S E R U I	42.347.000	6.184.000	14,60	Unit	1	1	100,00
30	287935	DISTRIK NAVIGASI S O R O N G	2.324.622.000	2.324.547.500	100,00	Unit	1	1	100,00
31	287935	DISTRIK NAVIGASI S O R O N G	15.572.052.000	15.571.962.210	100,00	Unit	3	3	100,00
32	287342	DISTRIK NAVIGASI MANADO/BITUNG	799.705.000	799.119.841	99,93	Unit	1	1	100,00
33	287342	DISTRIK NAVIGASI MANADO/BITUNG	7.225.742.000	7.222.230.171	99,95	Unit	1	1	100,00
34	287384	UNIT PENYELENGGARA PELABUHAN P O S O	75.499.000	75.490.000	99,99	Unit	1	1	100,00
35	287141	KANTOR UNIT PENYELENGGARA PELABUHAN KELAS I MOLAWE	183.694.000	183.656.000	99,98	Unit	1	0,44	44,00
36	287253	UNIT PENYELENGGARA PELABUHAN TANJUNG SANTAN	1.000	-	-	Unit	1	1	100,00
37	287469	KANTOR OTORITAS PELABUHAN UTAMA MAKASAR	43.965.000	43.897.448	99,85	Unit	1	1	100,00
38	287502	KANTOR KESYAHBANDARAN DAN OTORITAS PELABUHAN KENDARI	1.205.436.000	1.205.369.217	99,99	Unit	2	2	100,00
39	287228	KANTOR KESYAHBANDARAN DAN OTORITAS PELABUHAN BALIKPAPAN	1.871.778.000	1.871.748.477	100,00	Unit	1	1	100,00
40	287537	KANTOR KESYAHBANDARAN DAN OTORITAS PELABUHAN AMBON	1.332.506.000	1.163.682.894	87,33	Unit	6	6	100,00
41	287101	DISTRIK NAVIGASI PONTIANAK	2.482.713.000	2.482.688.513	100,00	Unit	2	8	400,00
42	287321	KANTOR KESYAHBANDARAN DAN OTORITAS PELABUHAN GORONTALO	464.862.000	464.862.000	100,00	Unit	1	1	100,00
43	287321	KANTOR KESYAHBANDARAN DAN OTORITAS PELABUHAN GORONTALO	868.378.000	868.302.100	99,99	Unit	2	2	100,00
44	287391	UNIT PENYELENGGARA PELABUHAN L U W U K	188.747.000	176.646.500	93,59	Unit	2	2	100,00
45	287101	DISTRIK NAVIGASI PONTIANAK	4.594.488.000	4.594.454.140	100,00	Unit	2	8	400,00
46	287192	DISTRIK NAVIGASI BANJARMASIN	10.337.871.000	10.333.499.172	99,96	Unit	2	2	100,00
47	287192	DISTRIK NAVIGASI BANJARMASIN	2.259.695.000	2.259.675.732	100,00	Unit	2	2	100,00
48	287192	DISTRIK NAVIGASI BANJARMASIN	852.670.000	850.858.100	99,79	Unit	6	6	100,00
49	287143	KANTOR KESYAHBANDARAN DAN OTORITAS PELABUHAN PULANG PISAU	127.042.000	117.162.150	92,22	Unit	1	1	100,00
50	287370	KANTOR KESYAHBANDARAN DAN OTORITAS PELABUHAN TELUK PALU	94.383.000	94.383.000	100,00	Unit	1	1	100,00
51	287260	DISTRIK NAVIGASI SAMARINDA	17.649.637.000	17.639.399.500	99,94	Unit	1	1	100,00
52	287541	KANTOR KESYAHBANDARAN DAN OTORITAS PELABUHAN TERNATE	1.510.800.000	1.510.314.299	99,97	Unit	3	3	100,00
53	287232	KANTOR KESYAHBANDARAN DAN OTORITAS PELABUHAN KELAS II TARAKAN	1.039.806.000	1.038.800.000	99,90	Unit	2	2	100,00
54	287260	DISTRIK NAVIGASI SAMARINDA	8.876.536.000	8.840.502.500	99,59	Unit	1	1	100,00
55	287260	DISTRIK NAVIGASI SAMARINDA	2.093.751.000	2.087.804.400	99,72	Unit	6	6	100,00
56	287338	UNIT PENYELENGGARA PELABUHAN TAHUNA	1.218.100.000	807.207.436	66,27	Unit	1	0	0,00

No	KODE SATKER	NAMA SATKER	PAGU BELANJA	REALISASI	% REALISASI	SATUAN	TARGET OUTPUT	REALISASI OUTPUT	% CO
57	287338	UNIT PENYELENGGARA PELABUHAN TAHUNA	1.257.462.000	1.256.115.170	99,89	Unit	2	0	0,00
58	287473	DISTRIK NAVIGASI KELAS I MAKASSAR	2.387.164.000	2.386.954.731	99,99	Unit	1	1	100,00
59	287473	DISTRIK NAVIGASI KELAS I MAKASSAR	9.250.504.000	9.249.335.866	99,99	Unit	5	5	100,00
60	287139	KANTOR KESYAHBANDARAN DAN OTORITAS PELABUHAN SAMPIT	2.753.623.000	2.747.846.433	99,79	Unit	1	1	100,00
61	287171	KANTOR KESYAHBANDARAN DAN OTORITAS PELABUHAN BANJARMASIN	2.544.621.000	2.544.230.030	99,98	Unit	1	1	100,00
62	287171	KANTOR KESYAHBANDARAN DAN OTORITAS PELABUHAN BANJARMASIN	1.605.462.000	1.544.068.100	96,18	Unit	1	1	100,00
63	287406	UNIT PENYELENGGARA PELABUHAN P A R I G I	61.374.000	61.374.000	100,00	Unit	1	1	100,00
64	287211	KANTOR KESYAHBANDARAN DAN OTORITAS PELABUHAN KELAS I SAMARINDA	658.763.000	647.313.763	98,26	Unit	1	1	100,00
65	287516	DISTRIK NAVIGASI KENDARI	742.700.000	742.700.000	100,00	Unit	5	5	100,00
66	287516	DISTRIK NAVIGASI KENDARI	2.150.000.000	2.136.953.780	99,39	Unit	131	131	100,00
67	287516	DISTRIK NAVIGASI KENDARI	8.227.081.000	8.193.030.000	99,59	Unit	5	5	100,00
68	287145	KANTOR UNIT PENYELENGGARA PELABUHAN KELAS II WANCI	115.836.000	115.836.000	100,00	Unit	1	1	100,00
69	287185	KANTOR KESYAHBANDARAN DAN OTORITAS PELABUHAN KELAS II KOTABARU - BATULICIN	1.524.893.000	1.524.025.839	99,94	Unit	3	3	100,00
70	287249	KANTOR KESYAHBANDARAN DAN OTORITAS PELABUHAN NUNUKAN	136.721.000	114.868.071	84,02	Unit	2	2	100,00
71	287317	KANTOR KESYAHBANDARAN DAN OTORITAS PELABUHAN MANADO	250.000.000	219.462.000	87,78	Unit	1	1	100,00
72	289871	UNIT PENYELENGGARA PELABUHAN BAJOE	208.385.000	208.380.000	100,00	Unit	2	2	100,00
73	289796	KANTOR KESYAHBANDARAN DAN OTORITAS PELABUHAN K U M A I	177.600.000	177.600.000	100,00	Unit	1	1	100,00
74	289796	KANTOR KESYAHBANDARAN DAN OTORITAS PELABUHAN K U M A I	348.168.000	347.991.500	99,95	Unit	3	3	100,00
75	289949	UNIT PENYELENGGARA PELABUHAN LARANTUKA	23.513.000	23.513.000	100,00	Unit	1	1	100,00
76	289452	UNIT PENYELENGGARA PELABUHAN SINGKIL	81.650.000	81.500.000	99,82	Unit	1	1	100,00
77	289822	UNIT PENYELENGGARA PELABUHAN KELAS I SANGKULIRANG	593.121.000	593.000.000	99,98	Unit	1	1	100,00
78	289822	UNIT PENYELENGGARA PELABUHAN KELAS I SANGKULIRANG	199.545.000	123.323.209	61,80	Unit	1	1	100,00
79	289850	KANTOR UNIT PENYELENGGARA PELABUHAN TANA PASER	711.434.000	703.546.050	98,89	Unit	3	3	100,00
80	289885	UNIT PENYELENGGARA PELABUHAN BULU KUMBA	764.366.000	764.243.000	99,98	Unit	1	1	100,00
81	289470	KANTOR KESYAHBANDARAN DAN OTORITAS PELABUHAN PANGKALAN SUSU	419.842.000	417.712.500	99,49	Unit	5	5	100,00
82	289801	KANTOR UNIT PENYELENGGARA PELABUHAN TELUK SIGINTUNG	171.744.000	171.694.000	99,97	Unit	2	2	100,00
83	289953	UNIT PENYELENGGARA PELABUHAN KELAS III ATAPUPU	525.259.000	522.440.000	99,46	Unit	2	2	100,00
84	289953	UNIT PENYELENGGARA PELABUHAN KELAS III ATAPUPU	18.874.000	-	-	Unit	1	1	100,00

No	KODE SATKER	NAMA SATKER	PAGU BELANJA	REALISASI	% REALISASI	SATUAN	TARGET OUTPUT	REALISASI OUTPUT	% CO
85	289782	KANTOR KESYAHBANDARAN DAN OTORITAS PELABUHAN PANGKALAN B U N	177.767.000	177.224.000	99,69	Unit	1	1	100,00
86	289864	KANTOR KESYAHBANDARAN DAN OTORITAS PELABUHAN PARE-PARE	1.522.358.000	1.522.357.980	100,00	Unit	1	1	100,00
87	289864	KANTOR KESYAHBANDARAN DAN OTORITAS PELABUHAN PARE-PARE	265.513.000	186.550.500	70,26	Unit	1	1	100,00
88	289911	UNIT PENYELENGGARA PELABUHAN SAUMLAKI	136.434.000	131.834.000	96,63	Unit	1	1	100,00
89	289818	KANTOR KESYAHBANDARAN DAN OTORITAS PELABUHAN SUKAMARA	84.695.000	84.555.000	99,83	Unit	1	1	100,00
90	289843	UNIT PENYELENGGARA PELABUHAN TANJUNG REDEP	42.764.000	42.763.500	100,00	Unit	1	1	100,00
91	289960	UNIT PENYELENGGARA PELABUHAN REO	100.000.000	99.937.228	99,94	Unit	1	1	100,00
92	289534	KANTOR KESYAHBANDARAN DAN OTORITAS PELABUHAN TANJUNG BUTON	439.441.000	439.349.787	99,98	Unit	4	4	100,00
93	288841	UNIT PENYELENGGARA PELABUHAN N A B I R E	214.315.000	214.310.000	100,00	Unit	1	1	100,00
94	289445	UNIT PENYELENGGARA PELABUHAN SUSOH	8.469.000	8.469.000	100,00	Unit	1	1	100,00
95	412622	MAHKAMAH PELAYARAN	608.221.000	607.699.249	99,91	Unit	1	1	100,00
96	412684	PERWAKILAN KEMENTERIAN PERHUBUNGAN DI SINGAPURA	800.000.000	772.833.833	96,60	Unit	1	1	100,00
97	412942	KANTOR KESYAHBANDARAN DAN OTORITAS PELABUHAN KALIANGET	358.936.000	358.887.500	99,99	Unit	2	2	100,00
98	412832	KANTOR KESYAHBANDARAN DAN OTORITAS PELABUHAN TEGAL	179.068.000	178.039.240	99,43	Unit	1	1	100,00
99	412905	KANTOR KESYAHBANDARAN DAN OTORITAS PELABUHAN GRESIK	1.577.069.000	1.565.698.319	99,28	Unit	2	2	100,00
100	412817	KANTOR KESYAHBANDARAN DAN OTORITAS PELABUHAN CIREBON	1.052.443.000	1.052.390.000	99,99	Unit	1	1	100,00
101	412817	KANTOR KESYAHBANDARAN DAN OTORITAS PELABUHAN CIREBON	1.257.462.000	1.251.263.500	99,51	Unit	3	3	100,00
102	412860	KANTOR KESYAHBANDARAN DAN OTORITAS PELABUHAN CILACAP	583.384.000	581.365.500	99,65	Unit	2	2	100,00
103	412860	KANTOR KESYAHBANDARAN DAN OTORITAS PELABUHAN CILACAP	1.566.151.000	1.541.754.130	98,44	Unit	3	3	100,00
104	412885	DISTRIK NAVIGASI KELAS III TANJUNG INTAN	943.650.000	943.650.000	100,00	Unit	1	1	100,00
105	412885	DISTRIK NAVIGASI KELAS III TANJUNG INTAN	800.601.000	799.843.380	99,91	Unit	3	3	100,00
106	412885	DISTRIK NAVIGASI KELAS III TANJUNG INTAN	2.484.906.000	2.481.518.370	99,86	Unit	2	2	100,00
107	412797	KANTOR KESYAHBANDARAN DAN OTORITAS PELABUHAN SUNDA KELAPA	458.325.000	452.961.700	98,83	Unit	1	1	100,00
108	412631	KANTOR PUSAT SEKRETARIAT JENDERAL	26.035.690.000	26.035.687.850	100,00	Unit	1	1	100,00
109	412911	KANTOR KESYAHBANDARAN DAN OTORITAS PELABUHAN PANARUKAN	662.200.000	637.610.640	96,29	Unit	3	3	100,00
110	412911	KANTOR KESYAHBANDARAN DAN OTORITAS PELABUHAN PANARUKAN	530.105.000	525.345.970	99,10	Unit	5	5	100,00
111	412848	UNIT PENYELENGGARA PELABUHAN JEPARA	348.114.000	346.960.500	99,67	Unit	2	2	100,00

No	KODE SATKER	NAMA SATKER	PAGU BELANJA	REALISASI	% REALISASI	SATUAN	TARGET OUTPUT	REALISASI OUTPUT	% CO
112	412647	PERWAKILAN KEMENTERIAN PERHUBUNGAN DI DEN HAAG	193.794.000	189.945.588	98,01	Unit	1	1	100,00
113	412710	PUSAT DATA DAN TEKNOLOGI INFORMASI	605.779.000	574.800.000	94,89	Unit	1	1	100,00
114	412920	KANTOR KESYAHBANDARAN DAN OTORITAS PELABUHAN PROBOLINGGO	1.282.914.000	1.282.504.710	99,97	Unit	5	5	100,00
115	412823	KANTOR KESYAHBANDARAN DAN OTORITAS PELABUHAN TANJUNG EMAS	2.471.778.000	2.465.787.934	99,76	Unit	1	1	100,00
116	412854	UNIT PENYELENGGARA PELABUHAN JUWANA	324.373.000	324.196.000	99,95	Unit	2	2	100,00
117	412879	DISTRIK NAVIGASI KELAS II TANJUNG EMAS	5.818.430.000	5.808.787.760	99,83	Unit	1	1	100,00
118	412879	DISTRIK NAVIGASI KELAS II TANJUNG EMAS	2.666.471.000	2.656.284.241	99,62	Unit	1	1	100,00
119	412801	DISTRIK NAVIGASI TANJUNG PRIOK	3.000.000.000	-	-	Unit	1	1	100,00
120	412801	DISTRIK NAVIGASI TANJUNG PRIOK	8.457.421.000	8.034.626.749	95,00	Unit	1	1	100,00
121	412801	DISTRIK NAVIGASI TANJUNG PRIOK	7.650.074.000	4.430.236.859	57,91	Unit	1	1	100,00
122	413761	UNIT PENYELENGGARA PELABUHAN TELAGA BIRU	273.079.000	272.767.500	99,89	Unit	2	2	100,00
123	413730	KANTOR KESYAHBANDARAN DAN OTORITAS PELABUHAN TANJUNG WANGI	877.304.000	877.274.200	100,00	Unit	4	4	100,00
124	413375	UNIT PENYELENGGARA PELABUHAN TELUK DALAM NIAS	124.000.000	124.000.000	100,00	Unit	1	1	100,00
125	413494	KANTOR KESYAHBANDARAN DAN OTORITAS PELABUHAN KELAS II BAU-BAU	1.588.612.000	1.587.781.963	99,95	Unit	1	1	100,00
126	413658	KANTOR UNIT PENYELENGGARA PELABUHAN BABANG	974.972.000	971.890.000	99,68	Unit	4	4	100,00
127	413689	UNIT PENYELENGGARA PELABUHAN BAWEAN	163.643.000	163.618.000	99,98	Unit	4	4	100,00
128	413689	UNIT PENYELENGGARA PELABUHAN BAWEAN	327.950.000	327.805.144	99,96	Unit	1	1	100,00
129	413344	UNIT PENYELENGGARA PELABUHAN TAPAK TUAN	83.434.000	72.086.000	86,40	Unit	1	1	100,00
130	413344	UNIT PENYELENGGARA PELABUHAN TAPAK TUAN	188.750.000	188.750.000	100,00	Unit	2	2	100,00
131	413422	KANTOR KESYAHBANDARAN DAN OTORITAS PELABUHAN UTAMA TANJUNG PRIOK	1.919.781.000	1.733.145.726	90,28	Unit	6	6	100,00
132	413441	UNIT PENYELENGGARA PELABUHAN S E L A Y A R	352.998.000	331.912.903	94,03	Unit	1	1	100,00
133	413602	UNIT PENYELENGGARA PELABUHAN A M P A N A	406.427.000	406.151.000	99,93	Unit	1	1	100,00
134	413715	UNIT PENYELENGGARA PELABUHAN LABUHAN LOMBOK	104.098.000	83.267.159	79,99	Unit	2	2	100,00
135	413582	KANTOR UNIT PENYELENGGARA PELABUHAN MELONGUANE	158.029.000	156.900.000	99,29	Unit	2	2	100,00
136	413633	UNIT PENYELENGGARA PELABUHAN D O B O	370.867.000	368.713.000	99,42	Unit	2	2	100,00
137	413410	KANTOR UNIT PENYELENGGARA PELABUHAN KINTAP	854.871.000	854.844.000	100,00	Unit	1	1	100,00
138	413472	UNIT PENYELENGGARA PELABUHAN P A L O P O	107.531.000	99.425.000	92,46	Unit	2	2	100,00
139	413746	KANTOR KESYAHBANDARAN DAN OTORITAS PELABUHAN MALAHAYATI	367.697.000	367.695.998	100,00	Unit	2	2	100,00
140	413432	KANTOR KESYAHBANDARAN DAN OTORITAS PELABUHAN TOLI-TOLI	715.649.000	715.620.400	100,00	Unit	2	2	100,00
141	413520	UNIT PENYELENGGARA PELABUHAN T U A L	1.257.462.000	1.257.449.350	100,00	Unit	2	2	100,00
142	413426	UNIT PENYELENGGARA PELABUHAN KUALA SEMBOJA	351.094.000	351.079.510	100,00	Unit	1	1	100,00

No	KODE SATKER	NAMA SATKER	PAGU BELANJA	REALISASI	% REALISASI	SATUAN	TARGET OUTPUT	REALISASI OUTPUT	% CO
143	413426	UNIT PENYELENGGARA PELABUHAN KUALA SEMBOJA	661.147.000	658.133.000	99,54	Unit	2	2	100,00
144	413611	UNIT PENYELENGGARA PELABUHAN B U N T A	59.373.000	59.373.000	100,00	Unit	1	1	100,00
145	413695	UNIT PENYELENGGARA PELABUHAN LAHEWA	116.064.000	116.046.000	99,98	Unit	1	1	100,00
146	413695	UNIT PENYELENGGARA PELABUHAN LAHEWA	475.200.000	475.200.000	100,00	Unit	2	2	100,00
147	413350	UNIT PENYELENGGARA PELABUHAN LEIDONG	136.721.000	136.700.950	99,99	Unit	1	1	100,00
148	413381	UNIT PENYELENGGARA PELABUHAN MANGGAR	160.913.000	160.775.920	99,91	Unit	1	1	100,00
149	413664	UNIT PENYELENGGARA PELABUHAN KELAS II SANANA	217.674.000	217.251.650	99,81	Unit	1	1	100,00
150	413457	KANTOR UNIT PENYELENGGARA PELABUHAN TANJUNG SILOPO	111.646.000	111.642.700	100,00	Unit	1	1	100,00
151	413508	UNIT PENYELENGGARA PELABUHAN KOLAKA	262.979.000	262.979.000	100,00	Unit	1	1	100,00
152	413488	UNIT PENYELENGGARA PELABUHAN MALILI	101.181.000	101.131.441	99,95	Unit	1	8	800,00
153	413545	KANTOR KESYAHBANDARAN DAN OTORITAS PELABUHAN KETAPANG	144.373.000	122.833.370	85,08	Unit	1	1	100,00
154	413721	BALAI TEKNOLOGI KESELAMATAN PELAYARAN	3.085.433.000	3.084.459.087	99,97	Unit	1	1	100,00
155	413642	UNIT PENYELENGGARA PELABUHAN T O B E L O	393.518.000	368.365.290	93,61	Unit	1	1	100,00
156	413417	KANTOR KESYAHBANDARAN DAN OTORITAS PELABUHAN UTAMA BELAWAN	2.432.188.000	2.420.237.607	99,51	Unit	7	7	100,00
157	413439	KANTOR KESYAHBANDARAN DAN OTORITAS PELABUHAN UTAMA MAKASAR	424.439.000	422.925.000	99,64	Unit	1	1	100,00
158	413439	KANTOR KESYAHBANDARAN DAN OTORITAS PELABUHAN UTAMA MAKASAR	2.639.483.000	2.578.812.810	97,70	Unit	7	7	100,00
159	413591	UNIT PENYELENGGARA PELABUHAN KOLONEDALE	94.373.000	94.373.000	100,00	Unit	1	1	100,00
160	413709	KANTOR UNIT PENYELENGGARA PELABUHAN MACCINI BAJI	1.363.089.000	1.361.966.700	99,92	Unit	1	1	100,00
161	413390	KANTOR UNIT PENYELENGGARA PELABUHAN PADANG TIKAR	91.843.000	83.764.000	91,20	Unit	2	2	100,00
162	413627	KANTOR UNIT PENYELENGGARA PELABUHAN AMAHAI	555.101.000	554.244.640	99,85	Unit	1	1	100,00
163	413627	KANTOR UNIT PENYELENGGARA PELABUHAN AMAHAI	404.964.000	404.692.000	99,93	Unit	1	1	100,00
164	413670	KANTOR KESYAHBANDARAN DAN OTORITAS PELABUHAN BANTEN	3.547.273.000	3.513.807.850	99,06	Unit	1	1	100,00
165	413428	KANTOR KESYAHBANDARAN DAN OTORITAS PELABUHAN UTAMA TANJUNG PERAK	3.094.363.000	3.064.915.795	99,05	Unit	5	5	100,00
166	413463	UNIT PENYELENGGARA PELABUHAN KELAS III M A M U J U	94.373.000	94.367.450	99,99	Unit	1	1	100,00
167	413514	UNIT PENYELENGGARA PELABUHAN R A H A	398.666.000	398.112.000	99,86	Unit	2	2	100,00
168	413576	UNIT PENYELENGGARA PELABUHAN U L U S I A U	791.765.000	789.598.500	99,73	Unit	1	0	0,00
169	413576	UNIT PENYELENGGARA PELABUHAN U L U S I A U	188.747.000	188.379.000	99,81	Unit	1	0	0,00
170	413168	KANTOR KESYAHBANDARAN DAN OTORITAS PELABUHAN TANJUNG PINANG	937.750.000	937.200.750	99,94	Unit	5	5	100,00
171	413168	KANTOR KESYAHBANDARAN DAN OTORITAS PELABUHAN TANJUNG PINANG	171.721.000	170.960.720	99,56	Unit	2	2	100,00

No	KODE SATKER	NAMA SATKER	PAGU BELANJA	REALISASI	% REALISASI	SATUAN	TARGET OUTPUT	REALISASI OUTPUT	% CO
172	413313	KANTOR KESYAHBANDARAN DAN OTORITAS PELABUHAN KELAS I PONTIANAK	1.566.151.000	1.550.083.076	98,97	Unit	4	4	100,00
173	413313	KANTOR KESYAHBANDARAN DAN OTORITAS PELABUHAN KELAS I PONTIANAK	445.075.000	431.777.000	97,01	Unit	1	1	100,00
174	413061	DISTRIK NAVIGASI SIBOLGA	3.023.919.000	3.013.660.761	99,66	Unit	2	2	100,00
175	413061	DISTRIK NAVIGASI SIBOLGA	2.751.799.000	2.750.076.332	99,94	Unit	3	3	100,00
176	413106	KANTOR KESYAHBANDARAN DAN OTORITAS PELABUHAN KELAS II PEKANBARU	380.371.000	372.311.521	97,88	Unit	4	4	100,00
177	413106	KANTOR KESYAHBANDARAN DAN OTORITAS PELABUHAN KELAS II PEKANBARU	393.383.000	377.387.600	95,93	Unit	4	4	100,00
178	413200	UNIT PENYELENGGARA PELABUHAN TAREMPA	108.454.000	108.400.000	99,95	Unit	1	1	100,00
179	413137	KANTOR KESYAHBANDARAN DAN OTORITAS PELABUHAN SELAT PANJANG	370.582.000	346.758.194	93,57	Unit	2	2	100,00
180	413024	KANTOR KESYAHBANDARAN DAN OTORITAS PELABUHAN SIBOLGA	1.566.151.000	1.561.605.760	99,71	Unit	4	4	100,00
181	413086	DISTRIK NAVIGASI TELUK BAYUR	3.943.700.000	3.939.437.039	99,89	Unit	2	0	0,00
182	413086	DISTRIK NAVIGASI TELUK BAYUR	1.042.428.000	1.040.773.235	99,84	Unit	1	2	200,00
183	413086	DISTRIK NAVIGASI TELUK BAYUR	3.496.372.000	3.495.474.600	99,97	Unit	2	0	0,00
184	413256	KANTOR KESYAHBANDARAN DAN OTORITAS PELABUHAN KELAS I PALEMBANG	2.885.304.000	2.847.524.355	98,69	Unit	5	5	100,00
185	413256	KANTOR KESYAHBANDARAN DAN OTORITAS PELABUHAN KELAS I PALEMBANG	1.230.792.000	1.230.530.333	99,98	Unit	1	1,02	102,00
186	412973	KANTOR KESYAHBANDARAN DAN OTORITAS PELABUHAN KUALA LANGSA	94.373.000	91.084.000	96,51	Unit	2	2	100,00
187	413180	KANTOR KESYAHBANDARAN DAN OTORITAS PELABUHAN TANJUNG BALAI KARIMUN	2.942.564.000	2.933.055.200	99,68	Unit	8	8	100,00
188	413219	UNIT PENYELENGGARA PELABUHAN DABO SINGKEP	217.703.000	215.360.000	98,92	Unit	1	1	100,00
189	413219	UNIT PENYELENGGARA PELABUHAN DABO SINGKEP	543.330.000	543.311.922	100,00	Unit	2	2	100,00
190	413287	KANTOR KESYAHBANDARAN DAN OTORITAS PELABUHAN TANJUNG PANDAN	186.908.000	186.907.350	100,00	Unit	1	1	100,00
191	413287	KANTOR KESYAHBANDARAN DAN OTORITAS PELABUHAN TANJUNG PANDAN	106.768.000	106.592.100	99,84	Unit	1	1	100,00
192	413307	KANTOR KESYAHBANDARAN DAN OTORITAS PELABUHAN PANJANG	493.236.000	431.258.941	87,43	Unit	2	2	100,00
193	413322	KANTOR KESYAHBANDARAN DAN OTORITAS PELABUHAN SINTETE	211.783.000	211.760.000	99,99	Unit	1	1	100,00
194	413002	DISTRIK NAVIGASI S A B A NG	1.340.352.000	1.340.080.560	99,98	Unit	1	1	100,00
195	413002	DISTRIK NAVIGASI S A B A NG	4.147.284.000	4.147.108.550	100,00	Unit	2	2	100,00
196	413055	DISTRIK NAVIGASI BELAWAN	2.323.043.000	2.320.544.682	99,89	Unit	1	1	100,00
197	413055	DISTRIK NAVIGASI BELAWAN	5.172.325.000	5.171.285.708	99,98	Unit	1	1	100,00
198	413112	KANTOR KESYAHBANDARAN DAN OTORITAS PELABUHAN BENGKALIS	92.132.000	91.811.000	99,65	Unit	2	2	100,00
199	413231	DISTRIK NAVIGASI TANJUNG PINANG	11.539.626.000	11.538.735.050	99,99	Unit	1	1	100,00
200	413231	DISTRIK NAVIGASI TANJUNG PINANG	5.362.805.000	5.362.282.100	99,99	Unit	1	1	100,00

No	KODE SATKER	NAMA SATKER	PAGU BELANJA	REALISASI	% REALISASI	SATUAN	TARGET OUTPUT	REALISASI OUTPUT	% CO
201	413070	KANTOR KESYAHBANDARAN DAN OTORITAS PELABUHAN TELUK BAYUR	2.101.273.000	2.087.070.500	99,32	Unit	7	7	100,00
202	413030	KANTOR KESYAHBANDARAN DAN OTORITAS PELABUHAN TANJUNG BALAI ASAHAN	419.638.000	419.577.000	99,99	Unit	1	1	100,00
203	412951	DISTRIK NAVIGASI KELAS I TANJUNG PERAK	1.356.110.000	1.354.565.000	99,89	Unit	6	6	100,00
204	412951	DISTRIK NAVIGASI KELAS I TANJUNG PERAK	4.054.022.000	4.050.925.546	99,92	Unit	4	4	100,00
205	412951	DISTRIK NAVIGASI KELAS I TANJUNG PERAK	9.656.339.000	9.634.482.205	99,77	Unit	2	2	100,00
206	413092	KANTOR KESYAHBANDARAN DAN OTORITAS PELABUHAN DUMAI	1.450.070.000	1.255.733.590	86,60	Unit	4	4	100,00
207	413152	KANTOR KESYAHBANDARAN DAN OTORITAS PELABUHAN TEMBILAHAN	207.217.000	207.170.000	99,98	Unit	1	1	100,00
208	413199	UNIT PENYELENGGARA PELABUHAN TANJUNG UBAN	365.411.000	365.341.500	99,98	Unit	2	2	100,00
209	413262	KANTOR KESYAHBANDARAN DAN OTORITAS PELABUHAN PANGKAL BALAM	1.149.029.000	1.148.995.000	100,00	Unit	2	2	100,00
210	413338	KANTOR UNIT PENYELENGGARA PELABUHAN TEMINABUAN	93.876.000	93.850.000	99,97	Unit	1	1	100,00
211	413121	KANTOR KESYAHBANDARAN DAN OTORITAS PELABUHAN BAGAN SIAPI-API	296.094.000	288.838.000	97,55	Unit	2	2	100,00
212	413049	KANTOR KESYAHBANDARAN DAN OTORITAS PELABUHAN GUNUNG SITOLI	448.688.000	446.001.750	99,40	Unit	1	1	100,00
213	413080	KANTOR KESYAHBANDARAN DAN OTORITAS PELABUHAN KUALA TANJUNG	445.409.000	444.983.750	99,90	Unit	1	1	100,00
214	413225	DISTRIK NAVIGASI D U M A I	2.381.100.000	2.278.616.000	95,70	Unit	2	2	100,00
215	413225	DISTRIK NAVIGASI D U M A I	10.294.684.000	10.285.477.670	99,91	Unit	1	1	100,00
216	413225	DISTRIK NAVIGASI D U M A I	818.378.000	817.971.504	99,95	Unit	1	1	100,00
217	412998	KANTOR KESYAHBANDARAN DAN OTORITAS PELABUHAN MEULABOH	54.373.000	54.345.000	99,95	Unit	1	1	100,00
218	413240	KANTOR KESYAHBANDARAN DAN OTORITAS PELABUHAN TALANG DUKUH	182.292.000	182.120.069	99,91	Unit	2	2	100,00
219	413293	DISTRIK NAVIGASI PALEMBANG	1.385.042.000	1.384.325.879	99,95	Unit	4	4	100,00
220	413293	DISTRIK NAVIGASI PALEMBANG	6.430.480.000	6.425.691.285	99,93	Unit	6	6	100,00
221	412967	KANTOR KESYAHBANDARAN DAN OTORITAS PELABUHAN SABANG	291.530.000	291.530.000	100,00	Unit	2	2	100,00
222	413803	UNIT PENYELENGGARA PELABUHAN SINABANG	34.845.000	29.510.500	84,69	Unit	1	1	100,00
223	413812	UNIT PENYELENGGARA PELABUHAN N A M L E A	96.618.000	89.015.500	92,13	Unit	1	1	100,00
224	413783	KANTOR KESYAHBANDARAN DAN OTORITAS PELABUHAN KELAS I BITUNG	614.425.000	614.243.000	99,97	Unit	3	3	100,00
225	413792	KANTOR KESYAHBANDARAN DAN OTORITAS PELABUHAN LEMBAR	1.099.810.000	1.079.961.982	98,20	Unit	3	3	100,00
226	417707	UNIT PENYELENGGARA PELABUHAN PULAU BUNYU	217.608.000	217.608.000	100,00	Unit	1	1	100,00
227	417874	UNIT PENYELENGGARA PELABUHAN LABUHAN	141.332.000	135.849.950	96,12	Unit	1	1	100,00
228	418880	BIRO KOMUNIKASI DAN INFORMASI PUBLIK	765.840.000	765.507.979	99,96	Unit	6	6	100,00
229	418879	PUSAT FASILITASI KEMITRAAN DAN KELEMBAGAAN INTERNASIONAL	450.000.000	449.906.000	99,98	Unit	147	147	100,00
230	439460	PENGEMBANGAN KENAVIGASIAN PUSAT	7.987.675.000	7.465.226.190	93,46	Unit	2	2	100,00

No	KODE SATKER	NAMA SATKER	PAGU BELANJA	REALISASI	% REALISASI	SATUAN	TARGET OUTPUT	REALISASI OUTPUT	% CO
231	439460	PENGEMBANGAN KENAVIGASIAN PUSAT	5.996.279.000	5.919.871.750	98,73	Unit	2	2	100,00
232	439196	PENINGKATAN FUNGSI PERKAPALAN DAN KEPELAUTAN PUSAT	1.000.000.000	977.459.500	97,75	Unit	1	1	100,00
233	466348	BIRO KEUANGAN	872.650.000	871.468.800	99,86	Unit	11	11	100,00
234	466301	BIRO PERENCANAAN SETJEN KEMENTERIAN PERHUBUNGAN	1.590.375.000	1.589.222.682	99,93	Unit	1	1	100,00
235	466317	BIRO SUMBER DAYA MANUSIA DAN ORGANISASI	300.000.000	297.495.000	99,17	Unit	132	132	100,00
236	521332	UNIT PENYELENGGARA PELABUHAN KARIMUN JAWA	84.695.000	84.695.000	100,00	Unit	1	1	100,00
237	521552	UNIT PENYELENGGARA PELABUHAN KUALA GAUNG	166.577.000	166.539.750	99,98	Unit	2	2	100,00
238	521285	UNIT PENYELENGGARA PELABUHAN PANGANDARAN	57.500.000	57.368.800	99,77	Unit	1	1	100,00
239	521349	UNIT PENYELENGGARA PELABUHAN BRANTA	574.320.000	573.102.000	99,79	Unit	2	2	100,00
240	521395	KANTOR KESYAHBANDARAN DAN OTORITAS PELABUHAN KELAS III TANJUNG PAKIS	884.353.000	882.640.865	99,81	Unit	1	1	100,00
241	520454	PANGKALAN PENJAGAAN LAUT DAN PANTAI TANJUNG PRIOK	71.667.128.000	71.518.521.417	99,79	Unit	1	1	100,00
242	520454	PANGKALAN PENJAGAAN LAUT DAN PANTAI TANJUNG PRIOK	5.912.500.000	5.909.629.408	99,95	Unit	3	3	100,00
243	521395	KANTOR KESYAHBANDARAN DAN OTORITAS PELABUHAN KELAS III TANJUNG PAKIS	308.688.000	303.816.150	98,42	Unit	3	3	100,00
244	521573	UNIT PENYELENGGARA PELABUHAN PANIPAHAN	165.244.000	165.095.000	99,91	Unit	1	1	100,00
245	521251	BIRO LAYANAN PENGADAAN DAN PENGELOLAAN BARANG MILIK NEGARA	1.626.761.000	1.626.756.459	100,00	Unit	1	1	100,00
246	521292	UNIT PENYELENGGARA PELABUHAN PELABUHAN RATU	274.632.000	273.002.200	99,41	Unit	1	1	100,00
247	517950	UNIT PENYELENGGARA PELABUHAN B A D E	100.000.000	100.000.000	100,00	Unit	1	1	100,00
248	521353	UNIT PENYELENGGARA PELABUHAN SAPEKEN	112.635.000	112.635.000	100,00	Unit	2	2	100,00
249	521527	KANTOR KESYAHBANDARAN DAN OTORITAS PELABUHAN KHUSUS BATAM	1.030.700.000	1.030.700.000	100,00	Unit	4	4	100,00
250	521307	UNIT PENYELENGGARA PELABUHAN INDRAMAYU	781.681.000	780.988.500	99,91	Unit	3	3	100,00
251	521527	KANTOR KESYAHBANDARAN DAN OTORITAS PELABUHAN KHUSUS BATAM	4.313.779.000	4.303.089.120	99,75	Unit	1	1	100,00
252	521417	UNIT PENYELENGGARA PELABUHAN C A L A N G	68.623.000	61.041.648	88,95	Unit	6	6	100,00
253	521594	KANTOR KESYAHBANDARAN DAN OTORITAS PELABUHAN KIJANG	254.925.000	253.025.000	99,25	Unit	2	2	100,00
254	521264	UNIT PENYELENGGARA PELABUHAN KARANGHANTU	149.496.000	149.201.719	99,80	Unit	1	1	100,00
255	521417	UNIT PENYELENGGARA PELABUHAN C A L A N G	468.500.000	462.700.000	98,76	Unit	2	2	100,00
256	517971	UNIT PENYELENGGARA PELABUHAN K O K A S	92.616.000	92.616.000	100,00	Unit	1	1	100,00
257	521360	UNIT PENYELENGGARA PELABUHAN KELAS III MASALEMBU	327.950.000	327.820.000	99,96	Unit	2	2	100,00
258	521360	UNIT PENYELENGGARA PELABUHAN KELAS III MASALEMBU	95.177.000	94.987.250	99,80	Unit	2	2	100,00
259	521548	KANTOR KESYAHBANDARAN DAN OTORITAS PELABUHAN KUALA ENOK	94.373.000	82.032.500	86,92	Unit	1	1	100,00
260	521705	UNIT PENYELENGGARA PELABUHAN KENDAWANGAN	127.335.000	125.175.000	98,30	Unit	1	2	200,00

No	KODE SATKER	NAMA SATKER	PAGU BELANJA	REALISASI	% REALISASI	SATUAN	TARGET OUTPUT	REALISASI OUTPUT	% CO
261	521822	UNIT PENYELENGGARA PELABUHAN M A J E N E	163.950.000	163.701.230	99,85	Unit	1	1	100,00
262	521857	UNIT PENYELENGGARA PELABUHAN PATIRO BAJO	94.373.000	94.228.100	99,85	Unit	2	2	100,00
263	521882	UNIT PENYELENGGARA PELABUHAN KELAS III HATU PIRU	126.114.000	126.092.000	99,98	Unit	1	1	100,00
264	521602	UNIT PENYELENGGARA PELABUHAN SENAYANG	159.870.000	159.770.000	99,94	Unit	1	1	100,00
265	521946	UNIT PENYELENGGARA PELABUHAN S A P E	110.711.000	110.522.000	99,83	Unit	1	1	100,00
266	521730	KANTOR UNIT PENYELENGGARA PELABUHAN AMURANG	377.838.000	366.903.700	97,11	Unit	3	3	100,00
267	521793	UNIT PENYELENGGARA PELABUHAN L E O K	94.373.000	94.311.300	99,93	Unit	1	1	100,00
268	521861	UNIT PENYELENGGARA PELABUHAN POMALA'A	261.494.000	260.143.000	99,48	Unit	1	2	200,00
269	521768	UNIT PENYELENGGARA PELABUHAN TILAMUTA	134.529.000	26.900.000	20,00	Unit	2	2	100,00
270	521768	UNIT PENYELENGGARA PELABUHAN TILAMUTA	111.930.000	-	-	Unit	1	1	100,00
271	521836	KANTOR KESYAHBANDARAN DAN OTORITAS PELABUHAN KELAS IV GARONGKONG	577.753.000	576.003.000	99,70	Unit	1	1	100,00
272	521683	KANTOR UNIT PENYELENGGARA PELABUHAN PALOH	46.402.000	45.795.600	98,69	Unit	1	1	100,00
273	521899	KANTOR UNIT PENYELENGGARA PELABUHAN KELAS II WEDA	127.600.000	127.600.000	100,00	Unit	2	2	100,00
274	522578	KANTOR KESYAHBANDARAN DAN OTORITAS PELABUHAN KALABAHI	94.373.000	92.201.000	97,70	Unit	1	1	100,00
275	521616	UNIT PENYELENGGARA PELABUHAN NIPAH PANJANG	187.400.000	187.300.000	99,95	Unit	1	1	100,00
276	521747	UNIT PENYELENGGARA PELABUHAN KOTABUNAN	374.800.000	372.579.000	99,41	Unit	2	2	100,00
277	521747	UNIT PENYELENGGARA PELABUHAN KOTABUNAN	229.678.000	229.590.000	99,96	Unit	2	2	100,00
278	521616	UNIT PENYELENGGARA PELABUHAN NIPAH PANJANG	94.373.000	94.200.000	99,82	Unit	1	1	100,00
279	521641	UNIT PENYELENGGARA PELABUHAN MENGGALA	94.373.000	94.295.850	99,92	Unit	1	1	100,00
280	521690	UNIT PENYELENGGARA PELABUHAN KELAS III TELUK BATANG	553.868.000	552.906.200	99,83	Unit	1	1	100,00
281	521840	UNIT PENYELENGGARA PELABUHAN S I N J A I	336.721.000	336.710.950	100,00	Unit	1	1	100,00
282	521878	UNIT PENYELENGGARA PELABUHAN T U L E H U	143.916.000	143.887.300	99,98	Unit	1	1	100,00
283	521620	UNIT PENYELENGGARA PELABUHAN SUNGAI LUMPUR	127.374.000	127.148.000	99,82	Unit	1	1	100,00
284	521658	UNIT PENYELENGGARA PELABUHAN LABUHAN MARINGGAI	78.664.000	75.046.000	95,40	Unit	1	1	100,00
285	521967	UNIT PENYELENGGARA PELABUHAN POMAKO I/POMAKO II	1.592.900.000	1.592.900.000	100,00	Unit	1	0,59	59,00
286	521967	UNIT PENYELENGGARA PELABUHAN POMAKO I/POMAKO II	107.571.000	107.558.500	99,99	Unit	1	0,59	59,00
287	521751	UNIT PENYELENGGARA PELABUHAN LABUHAN UKI/ INEBONTO	209.460.000	209.460.000	100,00	Unit	1	1	100,00
288	521789	UNIT PENYELENGGARA PELABUHAN PAGIMANA	93.029.000	63.754.000	68,53	Unit	1	1,6609	166,09
289	521789	UNIT PENYELENGGARA PELABUHAN PAGIMANA	590.310.000	585.525.000	99,19	Unit	2	2	100,00
290	521789	UNIT PENYELENGGARA PELABUHAN PAGIMANA	1.344.000	1.344.000	100,00	Unit	1	1	100,00
291	521904	UNIT PENYELENGGARA PELABUHAN NUSA PENIDA	256.689.000	256.679.200	100,00	Unit	2	2	100,00
292	521904	UNIT PENYELENGGARA PELABUHAN NUSA PENIDA	183.590.000	183.590.000	100,00	Unit	1	1	100,00

No	KODE SATKER	NAMA SATKER	PAGU BELANJA	REALISASI	% REALISASI	SATUAN	TARGET OUTPUT	REALISASI OUTPUT	% CO
293	522582	KANTOR KESYAHBANDARAN DAN OTORITAS PELABUHAN KUPANG	1.928.215.000	1.768.194.226	91,70	Unit	1	1	100,00
294	517925	UNIT PENYELENGGARA PELABUHAN ORANSBARI	140.883.000	137.690.187	97,73	Unit	2	2	100,00
295	517882	KANTOR KESYAHBANDARAN DAN OTORITAS PELABUHAN BONTANG	68.359.000	67.997.900	99,47	Unit	2	2	100,00
296	517882	KANTOR KESYAHBANDARAN DAN OTORITAS PELABUHAN BONTANG	857.879.000	812.085.681	94,66	Unit	2	2	100,00
297	517904	UNIT PENYELENGGARA PELABUHAN WAIKELO	42.347.000	42.347.000	100,00	Unit	1	1	100,00
298	517911	UNIT PENYELENGGARA PELABUHAN B I N T U N I	51.197.000	49.359.000	96,41	Unit	1	1	100,00
299	528895	PANGKALAN PENJAGAAN LAUT DAN PANTAI TANJUNG UBAN	35.918.468.000	35.820.672.131	99,73	Unit	2	2	100,00
300	528895	PANGKALAN PENJAGAAN LAUT DAN PANTAI TANJUNG UBAN	7.072.400.000	6.778.608.548	95,85	Unit	1	1	100,00
301	535457	PANGKALAN PENJAGAAN LAUT DAN PANTAI BITUNG	1.778.460.000	1.778.458.600	100,00	Unit	1	1	100,00
302	535457	PANGKALAN PENJAGAAN LAUT DAN PANTAI BITUNG	27.734.475.000	27.734.420.798	100,00	Unit	1	1	100,00
303	535841	PANGKALAN PENJAGAAN LAUT DAN PANTAI SURABAYA	23.472.101.000	23.379.189.857	99,60	Unit	7	7	100,00
304	559442	UNIT PENYELENGGARA PELABUHAN LAIWUI	167.760.000	167.692.590	99,96	Unit	1	1	100,00
305	559470	UNIT PENYELENGGARA PELABUHAN BULI	234.250.000	234.150.000	99,96	Unit	1	1	100,00
306	559285	KANTOR KESYAHBANDARAN DAN OTORITAS PELABUHAN KELAS III RANGGA ILUNG	198.268.000	196.098.000	98,91	Unit	1	1	100,00
307	559470	UNIT PENYELENGGARA PELABUHAN BULI	111.850.000	96.220.000	86,03	Unit	2	2	100,00
308	559552	KANTOR KESYAHBANDARAN DAN OTORITAS PELABUHAN KELAS III LABUHAN BAJO	406.000.000	388.444.518	95,68	Unit	1	1	100,00
309	559250	UNIT PENYELENGGARA PELABUHAN SUNGAI GUNTUNG	101.832.000	101.832.000	100,00	Unit	1	295,34	29534,00
310	559395	KANTOR UNIT PENYELENGGARA PELABUHAN LAPUKO	65.681.000	65.680.900	100,00	Unit	1	1	100,00
311	559222	KANTOR UNIT PENYELENGGARA PELABUHAN BATAHAN	918.260.000	916.399.000	99,80	Unit	1	1	100,00
312	559222	KANTOR UNIT PENYELENGGARA PELABUHAN BATAHAN	94.373.000	94.373.000	100,00	Unit	1	1	100,00
313	559360	UNIT PENYELENGGARA PELABUHAN JENEPONTO	232.154.000	232.008.600	99,94	Unit	1	1	100,00
314	559506	UNIT PENYELENGGARA PELABUHAN CALABAI	42.347.000	37.500.000	88,55	Unit	2	2	100,00
315	559182	UNIT PENYELENGGARA PELABUHAN SIROMBU	117.565.000	117.565.000	100,00	Unit	1	1	100,00
316	559328	UNIT PENYELENGGARA PELABUHAN LIKUPANG	108.784.000	108.757.200	99,98	Unit	1	1	100,00
317	559328	UNIT PENYELENGGARA PELABUHAN LIKUPANG	1.661.427.000	1.660.500.000	99,94	Unit	1	1	100,00
318	559531	UNIT PENYELENGGARA PELABUHAN SEBA	356.060.000	350.215.000	98,36	Unit	2	2	100,00
319	559531	UNIT PENYELENGGARA PELABUHAN SEBA	118.000.000	117.600.000	99,66	Unit	1	1	100,00
320	559140	UNIT PENYELENGGARA PELABUHAN REMBANG	324.373.000	323.993.920	99,88	Unit	1	1	100,00
321	559459	KANTOR UNIT PENYELENGGARA PELABUHAN NAMROLE	94.373.000	94.191.600	99,81	Unit	1	1	100,00
322	559421	UNIT PENYELENGGARA PELABUHAN JAILOLO	283.653.000	281.177.879	99,13	Unit	2	2	100,00

No	KODE SATKER	NAMA SATKER	PAGU BELANJA	REALISASI	% REALISASI	SATUAN	TARGET OUTPUT	REALISASI OUTPUT	% CO
323	559594	KANTOR UNIT PENYELENGGARA PELABUHAN RAJA AMPAT	280.845.000	280.840.000	100,00	Unit	1	1	100,00
324	559239	UNIT PENYELENGGARA PELABUHAN MUARA SIBERUT	58.824.000	58.824.000	100,00	Unit	1	1	100,00
325	559292	KANTOR KESYAHBANDARAN DAN OTORITAS PELABUHAN KELAS III SATUI	315.047.000	310.391.625	98,52	Unit	1	1	100,00
326	559292	KANTOR KESYAHBANDARAN DAN OTORITAS PELABUHAN KELAS III SATUI	1.455.311.000	1.445.000.000	99,29	Unit	1	1	100,00
327	559196	UNIT PENYELENGGARA PELABUHAN TANJUNG BERINGIN	490.080.000	489.876.000	99,96	Unit	1	1	100,00
328	559196	UNIT PENYELENGGARA PELABUHAN TANJUNG BERINGIN	461.332.000	459.950.000	99,70	Unit	2	2	100,00
329	559264	UNIT PENYELENGGARA PELABUHAN TANJUNG MEDANG	94.373.000	94.330.670	99,96	Unit	1	1	100,00
330	559374	UNIT PENYELENGGARA PELABUHAN BELANG-BELANG	116.598.000	115.441.814	99,01	Unit	1	1	100,00
331	559510	KANTOR UNIT PENYELENGGARA PELABUHAN PEMENANG	145.630.000	125.404.000	86,11	Unit	1	1	100,00
332	559332	UNIT PENYELENGGARA PELABUHAN OGOAMAS	94.373.000	94.364.000	99,99	Unit	1	1	100,00
333	559400	UNIT PENYELENGGARA PELABUHAN KELAS II SOA-SIU	1.403.336.000	1.400.961.000	99,83	Unit	2	2	100,00
334	559573	UNIT PENYELENGGARA PELABUHAN KORIDO	100.000.000	100.000.000	100,00	Unit	1	1	100,00
335	559154	UNIT PENYELENGGARA PELABUHAN BATANG	114.098.000	109.751.000	96,19	Unit	1	1	100,00
336	559438	UNIT PENYELENGGARA PELABUHAN DARUBA	94.373.000	93.700.000	99,29	Unit	1	1	100,00
337	559463	UNIT PENYELENGGARA PELABUHAN WONRELI	161.663.000	161.334.868	99,80	Unit	1	2	200,00
338	559491	UNIT PENYELENGGARA PELABUHAN GILIMANUK	100.154.000	100.153.900	100,00	Unit	1	1	100,00
339	559218	UNIT PENYELENGGARA PELABUHAN TANJUNG SARANG ELANG	263.888.000	263.723.500	99,94	Unit	4	4	100,00
340	559271	UNIT PENYELENGGARA PELABUHAN KUALA MENDAHARA	94.373.000	94.311.800	99,94	Unit	1	1	100,00
341	559381	UNIT PENYELENGGARA PELABUHAN SIWA	443.898.000	426.573.700	96,10	Unit	3	3	100,00
342	559243	UNIT PENYELENGGARA PELABUHAN SIKAKAP	169.360.000	169.005.600	99,79	Unit	1	1	100,00
343	559353	UNIT PENYELENGGARA PELABUHAN BANGGAI	94.373.000	93.773.100	99,36	Unit	1	1,4164	141,64
344	559527	UNIT PENYELENGGARA PELABUHAN BARANUSA	261.083.000	261.063.000	99,99	Unit	2	2	100,00
345	559311	UNIT PENYELENGGARA PELABUHAN SUNGAI NYAMUK	169.460.000	169.406.000	99,97	Unit	1	1	100,00
346	559580	UNIT PENYELENGGARA PELABUHAN WASIOR	116.773.000	116.773.000	100,00	Unit	1	2	200,00
347	559161	UNIT PENYELENGGARA PELABUHAN SAPUDI	421.491.000	419.850.000	99,61	Unit	1	1	100,00
348	559161	UNIT PENYELENGGARA PELABUHAN SAPUDI	262.100.000	262.071.000	99,99	Unit	1	1	100,00
349	559417	UNIT PENYELENGGARA PELABUHAN GESER	94.373.000	78.440.000	83,12	Unit	1	0,7497	74,97
350	561712	DISTRIK NAVIGASI TARAKAN	735.714.000	729.869.464	99,21	Unit	10	10	100,00
351	561712	DISTRIK NAVIGASI TARAKAN	2.197.059.000	2.196.508.596	99,97	Unit	1	1	100,00
352	561712	DISTRIK NAVIGASI TARAKAN	5.520.718.000	5.515.249.437	99,90	Unit	1	1	100,00
353	622042	KANTOR KESYAHBANDARAN DAN OTORITAS PELABUHAN KUALA TUNGKAL	94.373.000	94.197.350	99,81	Unit	1	1	100,00

No	KODE SATKER	NAMA SATKER	PAGU BELANJA	REALISASI	% REALISASI	SATUAN	TARGET OUTPUT	REALISASI OUTPUT	% CO
354	633002	PUSAT PEMBIAYAAN INFRASTRUKTUR TRANSPORTASI	668.100.000	668.098.220	100,00	Unit	1	1	100,00
355	633003	PUSAT PEMBINAAN JABATAN FUNGSIONAL TRANSPORTASI	365.394.000	365.392.848	100,00	Unit	1	1	100,00
356	649174	PUSAT PENGELOLAANTRANSPORTASI BERKELANJUTAN	300.000.000	299.735.590	99,91	Unit	10	10	100,00
357	649174	PUSAT PENGELOLAANTRANSPORTASI BERKELANJUTAN	480.415.000	480.414.376	100,00	Rekomendasi Kebijakan	1	1	100,00
358	652495	KANTOR KESYAHBANDARAN DAN OTORITAS PELABUHAN MUARA ANGKE	989.770.000	989.697.210	99,99	Unit	5	5	100,00
359	652584	PANGKALAN PENJAGAAN LAUT DAN PANTAI DANAR / TUAL	24.454.516.000	24.399.552.631	99,78	Unit	6	6	100,00
360	652584	PANGKALAN PENJAGAAN LAUT DAN PANTAI DANAR / TUAL	5.940.210.000	5.906.000.960	99,42	Unit	1	1	100,00
361	652474	KANTOR KESYAHBANDARAN DAN OTORITAS PELABUHAN KEPULAUAN SERIBU	3.041.493.000	2.310.217.710	75,96	Unit	3	3	100,00
362	652570	DISTRIK NAVIGASI TUAL	1.838.599.000	1.824.920.828	99,26	Unit	3	3	100,00
363	652570	DISTRIK NAVIGASI TUAL	4.987.933.000	4.981.445.710	99,87	Unit	2	2	100,00
364	652517	KANTOR KESYAHBANDARAN DAN OTORITAS PELABUHAN KELAS II MARUNDA	110.177.000	110.143.834	99,97	Unit	2	2	100,00
365	652538	KANTOR KESYAHBANDARAN DAN OTORITAS PELABUHAN MUARA SABAK	170.163.000	170.074.200	99,95	Unit	1	1	100,00
366	652538	KANTOR KESYAHBANDARAN DAN OTORITAS PELABUHAN MUARA SABAK	95.522.000	95.513.000	99,99	Unit	1	1	100,00
367	652542	KANTOR KESYAHBANDARAN DAN OTORITAS PELABUHAN BANDANAIRE	230.773.000	230.720.000	99,98	Unit	2	2	100,00
368	652559	UNIT PENYELENGGARA PELABUHAN BENETE	120.750.000	99.100.000	82,07	Unit	2	2	100,00
369	652563	KANTOR KESYAHBANDARAN DAN OTORITAS PELABUHAN KELAS IV ANGGREK	144.373.000	144.115.000	99,82	Unit	1	1	100,00

Lampiran A.6.

RINCIAN TEMA APBN ANGGARAN PENDIDIKAN (05) KEMENTERIAN PERHUBUNGAN

No	KODE SATKER	NAMA SATKER	PAGU BELANJA	REALISASI	% REALISASI	SATUAN	TARGET OUTPUT	REALISASI OUTPUT	% CO
1	'051159	AKADEMI PENERBANG INDONESIA BANYUWANGI	25.607.302.000	24.732.351.965	96,58	Orang	72	70	97,22
2	'051159	AKADEMI PENERBANG INDONESIA BANYUWANGI	1.741.679.000	1.683.324.778	96,65	Orang	151	151	100,00
3	'051159	AKADEMI PENERBANG INDONESIA BANYUWANGI	395.940.000	281.092.014	70,99	Kesepakatan	12	12	100,00
4	'051159	AKADEMI PENERBANG INDONESIA BANYUWANGI	320.146.000	305.563.629	95,45	NSPK	32	32	100,00
5	'051159	AKADEMI PENERBANG INDONESIA BANYUWANGI	35.305.000	35.304.174	100,00	layanan	1	1	100,00
6	'051159	AKADEMI PENERBANG INDONESIA BANYUWANGI	121.673.000	121.650.000	99,98	layanan	1	1	100,00
7	'051159	AKADEMI PENERBANG INDONESIA BANYUWANGI	563.770.000	501.165.655	88,90	layanan	2	2	100,00
8	'051159	AKADEMI PENERBANG INDONESIA BANYUWANGI	4.860.928.000	4.792.285.690	98,59	Paket	17	17	100,00
9	'051159	AKADEMI PENERBANG INDONESIA BANYUWANGI	16.610.091.000	16.604.659.588	99,97	unit	2	2	100,00
10	'051159	AKADEMI PENERBANG INDONESIA BANYUWANGI	17.804.818.000	17.015.850.591	95,57	Orang	181	182	100,55
11	'051159	AKADEMI PENERBANG INDONESIA BANYUWANGI	13.001.205.000	10.650.406.085	81,92	Orang	161	161	100,00
12	'051159	AKADEMI PENERBANG INDONESIA BANYUWANGI	8.994.400.000	8.992.410.524	99,98	Paket	6	6	100,00
13	'051159	AKADEMI PENERBANG INDONESIA BANYUWANGI	883.926.000	873.719.778	98,85	Orang	27	35	129,63
14	'051159	AKADEMI PENERBANG INDONESIA BANYUWANGI	875.000.000	644.078.746	73,61	Orang	250	300	120,00
15	130470	BALAI PENDIDIKAN DAN PELATIHAN TRANSPORTASI DARAT (BP2TD) MEMPAWAH	215.512.000	215.506.671	100,00	Kesepakatan	4	4	100,00
16	130470	BALAI PENDIDIKAN DAN PELATIHAN TRANSPORTASI DARAT (BP2TD) MEMPAWAH	701.408.000	701.304.203	99,99	layanan	2	2	100,00
17	130470	BALAI PENDIDIKAN DAN PELATIHAN TRANSPORTASI DARAT (BP2TD) MEMPAWAH	9.311.743.000	9.307.200.957	99,95	Paket	13	13	100,00

No	KODE SATKER	NAMA SATKER	PAGU BELANJA	REALISASI	% REALISASI	SATUAN	TARGET OUTPUT	REALISASI OUTPUT	% CO
18	130470	BALAI PENDIDIKAN DAN PELATIHAN TRANSPORTASI DARAT (BP2TD) MEMPAWAH	8.123.382.000	8.083.088.459	99,50	Orang	1760	983	55,85
19	130470	BALAI PENDIDIKAN DAN PELATIHAN TRANSPORTASI DARAT (BP2TD) MEMPAWAH	1.855.170.000	1.854.218.961	99,95	Orang	60	60	100,00
20	130470	BALAI PENDIDIKAN DAN PELATIHAN TRANSPORTASI DARAT (BP2TD) MEMPAWAH	1.595.961.000	1.595.929.506	100,00	Orang	85	85	100,00
21	130470	BALAI PENDIDIKAN DAN PELATIHAN TRANSPORTASI DARAT (BP2TD) MEMPAWAH	10.825.551.000	10.814.415.835	99,90	Paket	3	3	100,00
22	130470	BALAI PENDIDIKAN DAN PELATIHAN TRANSPORTASI DARAT (BP2TD) MEMPAWAH	6.780.000.000	6.770.515.038	99,86	Orang	2260	2260	100,00
23	288127	POLITEKNIK PENERBANGAN INDONESIA CURUG	2.335.553.000	2.330.719.609	99,79	Kesepakatan	10	10	100,00
24	288127	POLITEKNIK PENERBANGAN INDONESIA CURUG	750.180.000	741.678.342	98,87	NSPK	5	5	100,00
25	288127	POLITEKNIK PENERBANGAN INDONESIA CURUG	145.178.000	145.134.500	99,97	layanan	1	1	100,00
26	288127	POLITEKNIK PENERBANGAN INDONESIA CURUG	272.279.000	272.278.040	100,00	layanan	1	1	100,00
27	288127	POLITEKNIK PENERBANGAN INDONESIA CURUG	224.894.000	224.893.301	100,00	layanan	1	1	100,00
28	288127	POLITEKNIK PENERBANGAN INDONESIA CURUG	12.513.000.000	12.506.372.050	99,95	Paket	6	6	100,00
29	288127	POLITEKNIK PENERBANGAN INDONESIA CURUG	20.163.989.000	20.127.878.930	99,82	Orang	1755	1857	105,81
30	288127	POLITEKNIK PENERBANGAN INDONESIA CURUG	2.593.618.000	2.593.201.578	99,98	Orang	32	37	115,63
31	288127	POLITEKNIK PENERBANGAN INDONESIA CURUG	76.373.000	76.372.487	100,00	Orang	10	29	290,00
32	288127	POLITEKNIK PENERBANGAN INDONESIA CURUG	19.230.148.000	19.227.170.687	99,98	Paket	14	14	100,00
33	288127	POLITEKNIK PENERBANGAN INDONESIA CURUG	4.268.486.000	4.267.217.682	99,97	Orang	191	188	98,43
34	288127	POLITEKNIK PENERBANGAN INDONESIA CURUG	64.690.708.000	64.661.183.319	99,95	Orang	858	852	99,30
35	288127	POLITEKNIK PENERBANGAN INDONESIA CURUG	7.000.000.000	6.998.242.503	99,97	Orang	2800	2800	100,00
36	287494	POLITEKNIK ILMU PELAYARAN MAKASSAR	204.160.000	204.158.465	100,00	Kesepakatan	3	3	100,00

No	KODE SATKER	NAMA SATKER	PAGU BELANJA	REALISASI	% REALISASI	SATUAN	TARGET OUTPUT	REALISASI OUTPUT	% CO
37	287494	POLITEKNIK ILMU PELAYARAN MAKASSAR	373.130.000	373.127.082	100,00	NSPK	9	9	100,00
38	287494	POLITEKNIK ILMU PELAYARAN MAKASSAR	12.500.000	12.499.100	99,99	layanan	1	1	100,00
39	287494	POLITEKNIK ILMU PELAYARAN MAKASSAR	88.440.000	88.439.960	100,00	layanan	2	2	100,00
40	287494	POLITEKNIK ILMU PELAYARAN MAKASSAR	2.599.832.000	2.595.253.907	99,82	Paket	7	7	100,00
41	287494	POLITEKNIK ILMU PELAYARAN MAKASSAR	17.550.977.000	17.596.382.390	100,26	Orang	1339	1339	100,00
42	287494	POLITEKNIK ILMU PELAYARAN MAKASSAR	285.046.000	307.446.280	107,86	Orang	392	392	100,00
43	287494	POLITEKNIK ILMU PELAYARAN MAKASSAR	2.883.238.000	2.883.232.030	100,00	Orang	13500	14064	104,18
44	287494	POLITEKNIK ILMU PELAYARAN MAKASSAR	70.160.517.000	70.069.941.184	99,87	Orang	53198	53198	100,00
45	287494	POLITEKNIK ILMU PELAYARAN MAKASSAR	3.116.927.000	3.090.636.728	99,16	Orang	256	256	100,00
46	287494	POLITEKNIK ILMU PELAYARAN MAKASSAR	84.261.000	84.260.210	100,00	Orang	26	35	134,62
47	287494	POLITEKNIK ILMU PELAYARAN MAKASSAR	4.081.800.000	4.081.800.000	100,00	Paket	1	1	100,00
48	287494	POLITEKNIK ILMU PELAYARAN MAKASSAR	100.261.440.000	100.248.876.444	99,99	unit	1	1	100,00
49	287494	POLITEKNIK ILMU PELAYARAN MAKASSAR	28.801.864.000	28.783.743.376	99,94	Orang	562	503	89,50
50	287494	POLITEKNIK ILMU PELAYARAN MAKASSAR	35.904.138.000	35.887.213.702	99,95	Orang	1335	2000	149,81
51	287494	POLITEKNIK ILMU PELAYARAN MAKASSAR	8.374.104.000	8.336.237.512	99,55	Orang	583	464	79,59
52	287494	POLITEKNIK ILMU PELAYARAN MAKASSAR	18.744.614.000	18.668.158.482	99,59	Orang	10160	10178	100,18
53	414324	BALAI BESAR PENDIDIKAN PENYEGARAN DAN PENINGKATAN ILMU PELAYARAN (BP3IP)	31.779.235.000	31.773.235.935	99,98	Orang	28785	28785	100,00
54	414324	BALAI BESAR PENDIDIKAN PENYEGARAN DAN PENINGKATAN ILMU PELAYARAN (BP3IP)	1.412.220.000	1.412.216.688	100,00	Orang	100	176	176,00
55	414324	BALAI BESAR PENDIDIKAN PENYEGARAN DAN PENINGKATAN ILMU PELAYARAN (BP3IP)	913.484.000	913.481.147	100,00	Orang	175	210	120,00
56	414330	POLITEKNIK ILMU PELAYARAN SEMARANG	105.760.000	105.755.795	100,00	Kesepakatan	5	5	100,00

No	KODE SATKER	NAMA SATKER	PAGU BELANJA	REALISASI	% REALISASI	SATUAN	TARGET OUTPUT	REALISASI OUTPUT	% CO
57	414330	POLITEKNIK ILMU PELAYARAN SEMARANG	1.510.932.000	1.510.762.903	99,99	NSPK	7	7	100,00
58	414324	BALAI BESAR PENDIDIKAN PENYEGARAN DAN PENINGKATAN ILMU PELAYARAN (BP3IP)	1.670.651.000	1.670.366.025	99,98	Kesepakatan	14	14	100,00
59	414324	BALAI BESAR PENDIDIKAN PENYEGARAN DAN PENINGKATAN ILMU PELAYARAN (BP3IP)	1.097.030.000	1.097.029.100	100,00	NSPK	4	4	100,00
60	414324	BALAI BESAR PENDIDIKAN PENYEGARAN DAN PENINGKATAN ILMU PELAYARAN (BP3IP)	464.239.000	464.178.720	99,99	layanan	1	1	100,00
61	414324	BALAI BESAR PENDIDIKAN PENYEGARAN DAN PENINGKATAN ILMU PELAYARAN (BP3IP)	470.000.000	470.000.000	100,00	layanan	1	1	100,00
62	414324	BALAI BESAR PENDIDIKAN PENYEGARAN DAN PENINGKATAN ILMU PELAYARAN (BP3IP)	12.079.080.000	12.078.033.000	99,99	Paket	132	132	100,00
63	414324	BALAI BESAR PENDIDIKAN PENYEGARAN DAN PENINGKATAN ILMU PELAYARAN (BP3IP)	1.457.305.000	1.456.871.125	99,97	Orang	720	720	100,00
64	414324	BALAI BESAR PENDIDIKAN PENYEGARAN DAN PENINGKATAN ILMU PELAYARAN (BP3IP)	19.369.369.000	19.366.549.250	99,99	Orang	2526	2755	109,07
65	414324	BALAI BESAR PENDIDIKAN PENYEGARAN DAN PENINGKATAN ILMU PELAYARAN (BP3IP)	824.391.000	823.210.000	99,86	Orang	2567	2567	100,00
66	414330	POLITEKNIK ILMU PELAYARAN SEMARANG	53.345.000	53.344.491	100,00	layanan	1	1	100,00
67	414330	POLITEKNIK ILMU PELAYARAN SEMARANG	3.360.811.000	3.360.805.755	100,00	layanan	1	1	100,00
68	414330	POLITEKNIK ILMU PELAYARAN SEMARANG	17.111.385.000	17.110.736.013	100,00	unit	1392	1392	100,00
69	414330	POLITEKNIK ILMU PELAYARAN SEMARANG	4.882.701.000	4.882.517.148	100,00	Orang	540	568	105,19
70	414330	POLITEKNIK ILMU PELAYARAN SEMARANG	219.293.000	218.611.915	99,69	Orang	889	825	92,80
71	414330	POLITEKNIK ILMU PELAYARAN SEMARANG	463.928.000	463.162.945	99,84	Orang	16020	15718	98,11
72	414330	POLITEKNIK ILMU PELAYARAN SEMARANG	27.891.979.000	27.888.970.209	99,99	Orang	24680	23018	93,27
73	414330	POLITEKNIK ILMU PELAYARAN SEMARANG	3.708.356.000	3.707.680.349	99,98	Orang	20	20	100,00

No	KODE SATKER	NAMA SATKER	PAGU BELANJA	REALISASI	% REALISASI	SATUAN	TARGET OUTPUT	REALISASI OUTPUT	% CO
74	414330	POLITEKNIK ILMU PELAYARAN SEMARANG	168.640.000	168.633.434	100,00	Orang	32	32	100,00
75	414330	POLITEKNIK ILMU PELAYARAN SEMARANG	6.221.071.000	6.221.069.695	100,00	Unit	102	102	100,00
76	414330	POLITEKNIK ILMU PELAYARAN SEMARANG	5.450.000.000	5.450.000.000	100,00	Paket	2	2	100,00
77	414330	POLITEKNIK ILMU PELAYARAN SEMARANG	41.918.570.000	41.916.508.373	100,00	Orang	420	420	100,00
78	414330	POLITEKNIK ILMU PELAYARAN SEMARANG	4.926.022.000	4.925.321.456	99,99	Orang	1206	1206	100,00
79	414330	POLITEKNIK ILMU PELAYARAN SEMARANG	5.589.832.000	5.585.213.047	99,92	Orang	576	576	100,00
80	414330	POLITEKNIK ILMU PELAYARAN SEMARANG	6.893.631.000	6.892.946.562	99,99	Orang	2895	2895	100,00
81	414302	SEKOLAH TINGGI ILMU PELAYARAN	10.017.673.000	10.010.665.014	99,93	Orang	6550	7374	112,58
82	414302	SEKOLAH TINGGI ILMU PELAYARAN	2.273.180.000	2.265.533.920	99,66	Orang	214	214	100,00
83	414302	SEKOLAH TINGGI ILMU PELAYARAN	14.827.035.000	14.827.033.000	100,00	Orang	1988	2772	139,44
84	414302	SEKOLAH TINGGI ILMU PELAYARAN	1.221.677.000	1.221.676.450	100,00	Orang	1547	1795	116,03
85	414302	SEKOLAH TINGGI ILMU PELAYARAN	125.380.000	125.380.000	100,00	Orang	30	30	100,00
86	414302	SEKOLAH TINGGI ILMU PELAYARAN	24.138.361.000	24.081.829.196	99,77	Orang	45603	73363	160,87
87	414302	SEKOLAH TINGGI ILMU PELAYARAN	1.798.749.000	1.796.393.624	99,87	Orang	185	229	123,78
88	414302	SEKOLAH TINGGI ILMU PELAYARAN	2.778.905.000	2.778.864.650	100,00	Orang	1296	1296	100,00
89	414302	SEKOLAH TINGGI ILMU PELAYARAN	10.734.224.000	10.734.169.354	100,00	Orang	936	936	100,00
90	414302	SEKOLAH TINGGI ILMU PELAYARAN	15.433.867.000	15.433.819.822	100,00	Orang	853	853	100,00
91	414302	SEKOLAH TINGGI ILMU PELAYARAN	42.485.869.000	42.424.203.664	99,85	Orang	690	690	100,00
92	414302	SEKOLAH TINGGI ILMU PELAYARAN	113.445.000	113.366.100	99,93	Kesepakatan	5	5	100,00
93	414302	SEKOLAH TINGGI ILMU PELAYARAN	940.439.000	940.430.500	100,00	NSPK	8	8	100,00
94	414302	SEKOLAH TINGGI ILMU PELAYARAN	2.700.000	2.700.000	100,00	layanan	1	1	100,00
95	414302	SEKOLAH TINGGI ILMU PELAYARAN	227.379.000	227.378.800	100,00	layanan	1	1	100,00
96	414302	SEKOLAH TINGGI ILMU PELAYARAN	735.517.000	722.466.628	98,23	layanan	1	1	100,00
97	414302	SEKOLAH TINGGI ILMU PELAYARAN	17.888.782.000	17.877.759.040	99,94	unit	1	1	100,00
98	414355	POLITEKNIK TRANSPORTASI DARAT INDONESIA - STTD	1.580.579.000	1.579.667.303	99,94	Orang	106	106	100,00
99	414361	POLITEKNIK PELAYARAN BAROMBONG	2.467.260.000	2.459.679.951	99,69	Orang	144	96	66,67
100	414361	POLITEKNIK PELAYARAN BAROMBONG	9.893.258.000	9.892.397.593	99,99	Orang	3780	4020	106,35
101	414361	POLITEKNIK PELAYARAN BAROMBONG	1.776.334.000	1.771.396.200	99,72	Paket	3	3	100,00
102	414361	POLITEKNIK PELAYARAN BAROMBONG	33.090.238.000	32.845.522.161	99,26	Orang	220	418	190,00
103	414361	POLITEKNIK PELAYARAN BAROMBONG	24.646.931.000	24.520.698.766	99,49	Orang	1347	1310	97,25
104	414361	POLITEKNIK PELAYARAN BAROMBONG	478.739.000	477.961.030	99,84	Kesepakatan	23	43	186,96
105	414361	POLITEKNIK PELAYARAN BAROMBONG	1.112.550.000	1.111.343.150	99,89	NSPK	5	5	100,00
106	414361	POLITEKNIK PELAYARAN BAROMBONG	12.842.000	12.528.560	97,56	layanan	1	1	100,00
107	414355	POLITEKNIK TRANSPORTASI DARAT INDONESIA - STTD	592.825.000	591.123.566	99,71	Orang	100	100	100,00

No	KODE SATKER	NAMA SATKER	PAGU BELANJA	REALISASI	% REALISASI	SATUAN	TARGET OUTPUT	REALISASI OUTPUT	% CO
108	414355	POLITEKNIK TRANSPORTASI DARAT INDONESIA - STTD	89.703.287.000	89.665.667.943	99,96	Orang	3936	3442	87,45
109	414355	POLITEKNIK TRANSPORTASI DARAT INDONESIA - STTD	1.439.976.000	1.439.266.765	99,95	Orang	775	775	100,00
110	414355	POLITEKNIK TRANSPORTASI DARAT INDONESIA - STTD	1.556.202.000	1.556.140.460	100,00	Kesepakatan	4	19	475,00
111	414355	POLITEKNIK TRANSPORTASI DARAT INDONESIA - STTD	7.000.000	7.000.000	100,00	NSPK	7	1	14,29
112	414355	POLITEKNIK TRANSPORTASI DARAT INDONESIA - STTD	198.016.000	197.816.000	99,90	layanan	3	3	100,00
113	414355	POLITEKNIK TRANSPORTASI DARAT INDONESIA - STTD	8.118.962.000	8.096.646.946	99,73	Paket	13	13	100,00
114	414355	POLITEKNIK TRANSPORTASI DARAT INDONESIA - STTD	17.063.038.000	15.960.273.965	93,54	unit	2	1	50,00
115	414355	POLITEKNIK TRANSPORTASI DARAT INDONESIA - STTD	1.103.034.000	1.101.514.108	99,86	Orang	80	35	43,75
116	414361	POLITEKNIK PELAYARAN BAROMBONG	155.819.000	153.706.200	98,64	layanan	1	1	100,00
117	414361	POLITEKNIK PELAYARAN BAROMBONG	2.469.692.000	2.469.683.160	100,00	layanan	1	1	100,00
118	414361	POLITEKNIK PELAYARAN BAROMBONG	2.000.000.000	1.998.000.000	99,90	Paket	1	1	100,00
119	414361	POLITEKNIK PELAYARAN BAROMBONG	8.519.078.000	8.519.052.113	100,00	Orang	960	1209	125,94
120	414361	POLITEKNIK PELAYARAN BAROMBONG	686.993.000	686.985.426	100,00	Orang	2250	1055	46,89
121	414361	POLITEKNIK PELAYARAN BAROMBONG	1.892.664.000	1.892.659.145	100,00	Orang	11300	63113	558,52
122	414361	POLITEKNIK PELAYARAN BAROMBONG	18.566.723.000	18.558.369.445	99,96	Orang	14600	17278	118,34
123	414361	POLITEKNIK PELAYARAN BAROMBONG	4.571.602.000	4.570.102.606	99,97	Orang	676	676	100,00
124	414361	POLITEKNIK PELAYARAN BAROMBONG	2.890.998.000	2.887.282.002	99,87	Orang	135	135	100,00
125	414349	BALAI DIKLAT TRANSPORTASI LAUT	3.917.904.000	3.917.205.519	99,98	Orang	1400	1572	112,29
126	414349	BALAI DIKLAT TRANSPORTASI LAUT	17.000.000.000	17.000.000.000	100,00	Paket	1	1	100,00
127	414349	BALAI DIKLAT TRANSPORTASI LAUT	56.251.000	56.250.000	100,00	Orang	20	20	100,00
128	414355	POLITEKNIK TRANSPORTASI DARAT INDONESIA - STTD	888.743.000	888.161.165	99,93	Orang	72	66	91,67
129	414355	POLITEKNIK TRANSPORTASI DARAT INDONESIA - STTD	4.898.850.000	4.890.152.370	99,82	Orang	725	1428	196,97
130	414349	BALAI DIKLAT TRANSPORTASI LAUT	628.275.000	628.255.000	100,00	Orang	40	40	100,00
131	414349	BALAI DIKLAT TRANSPORTASI LAUT	27.370.716.000	27.351.806.507	99,93	Orang	7820	7820	100,00
132	414349	BALAI DIKLAT TRANSPORTASI LAUT	1.154.520.000	1.154.520.000	100,00	Orang	3500	3500	100,00
133	414349	BALAI DIKLAT TRANSPORTASI LAUT	7.560.232.000	7.560.232.000	100,00	Orang	960	960	100,00
134	414349	BALAI DIKLAT TRANSPORTASI LAUT	2.147.498.000	2.146.702.640	99,96	Paket	170	170	100,00
135	414349	BALAI DIKLAT TRANSPORTASI LAUT	692.640.000	692.633.838	100,00	NSPK	4	4	100,00
136	414349	BALAI DIKLAT TRANSPORTASI LAUT	616.920.000	616.918.209	100,00	Kesepakatan	6	6	100,00
137	414298	POLITEKNIK KESELAMATAN TRANSPORTASI JALAN	5.571.940.000	5.570.833.571	99,98	Orang	3540	3540	100,00
138	414298	POLITEKNIK KESELAMATAN TRANSPORTASI JALAN	25.197.395.000	25.192.506.246	99,98	Orang	809	809	100,00

No	KODE SATKER	NAMA SATKER	PAGU BELANJA	REALISASI	% REALISASI	SATUAN	TARGET OUTPUT	REALISASI OUTPUT	% CO
139	414298	POLITEKNIK KESELAMATAN TRANSPORTASI JALAN	3.615.406.000	3.615.406.000	100,00	Orang	267	319	119,48
140	414298	POLITEKNIK KESELAMATAN TRANSPORTASI JALAN	1.618.847.000	1.618.559.985	99,98	Orang	58	58	100,00
141	414298	POLITEKNIK KESELAMATAN TRANSPORTASI JALAN	1.894.780.000	1.894.715.650	100,00	Orang	241	241	100,00
142	414298	POLITEKNIK KESELAMATAN TRANSPORTASI JALAN	3.864.010.000	3.863.190.584	99,98	Orang	142	142	100,00
143	414298	POLITEKNIK KESELAMATAN TRANSPORTASI JALAN	7.268.589.000	7.268.487.338	100,00	Orang	1210	1210	100,00
144	414298	POLITEKNIK KESELAMATAN TRANSPORTASI JALAN	6.546.383.000	6.541.488.647	99,93	unit	1	1	100,00
145	414298	POLITEKNIK KESELAMATAN TRANSPORTASI JALAN	8.465.094.000	8.465.053.135	100,00	Paket	1	1	100,00
146	414298	POLITEKNIK KESELAMATAN TRANSPORTASI JALAN	334.781.000	334.780.240	100,00	layanan	3	3	100,00
147	414298	POLITEKNIK KESELAMATAN TRANSPORTASI JALAN	199.501.000	198.917.550	99,71	layanan	2	2	100,00
148	414298	POLITEKNIK KESELAMATAN TRANSPORTASI JALAN	249.600.000	249.593.870	100,00	layanan	1	1	100,00
149	414298	POLITEKNIK KESELAMATAN TRANSPORTASI JALAN	1.189.581.000	1.188.509.969	99,91	Kesepakatan	2	2	100,00
150	414298	POLITEKNIK KESELAMATAN TRANSPORTASI JALAN	1.163.876.000	1.163.527.128	99,97	NSPK	9	9	100,00
151	419171	POLITEKNIK PELAYARAN SULAWESI UTARA	711.703.000	711.031.000	99,91	Orang	101	101	100,00
152	419171	POLITEKNIK PELAYARAN SULAWESI UTARA	34.533.000	34.533.000	100,00	Kesepakatan	6	6	100,00
153	419171	POLITEKNIK PELAYARAN SULAWESI UTARA	44.692.000	44.692.000	100,00	NSPK	3	3	100,00
154	419171	POLITEKNIK PELAYARAN SULAWESI UTARA	891.965.000	891.965.000	100,00	layanan	1	1	100,00
155	419171	POLITEKNIK PELAYARAN SULAWESI UTARA	45.923.000	45.923.000	100,00	layanan	5	5	100,00
156	419172	POLITEKNIK PELAYARAN SUMATERA BARAT	332.140.000	314.930.000	94,82	Orang	339	320	94,40
157	419172	POLITEKNIK PELAYARAN SUMATERA BARAT	9.773.950.000	9.688.563.934	99,13	Orang	4044	5367	132,72
158	419172	POLITEKNIK PELAYARAN SUMATERA BARAT	1.619.773.000	1.613.734.610	99,63	Orang	40	40	100,00
159	419172	POLITEKNIK PELAYARAN SUMATERA BARAT	1.329.227.000	1.320.870.400	99,37	Orang	60	60	100,00

No	KODE SATKER	NAMA SATKER	PAGU BELANJA	REALISASI	% REALISASI	SATUAN	TARGET OUTPUT	REALISASI OUTPUT	% CO
160	419172	POLITEKNIK PELAYARAN SUMATERA BARAT	35.847.461.000	35.681.115.330	99,54	Paket	3	3	100,00
161	419172	POLITEKNIK PELAYARAN SUMATERA BARAT	3.235.680.000	3.221.843.606	99,57	Orang	280	280	100,00
162	419172	POLITEKNIK PELAYARAN SUMATERA BARAT	10.058.900.000	9.969.644.978	99,11	Orang	336	333	99,11
163	419172	POLITEKNIK PELAYARAN SUMATERA BARAT	11.157.034.000	11.104.187.513	99,53	Orang	264	264	100,00
164	419172	POLITEKNIK PELAYARAN SUMATERA BARAT	17.947.630.000	17.865.660.715	99,54	Orang	15500	15494	99,96
165	419172	POLITEKNIK PELAYARAN SUMATERA BARAT	473.571.000	472.539.250	99,78	Kesepakatan	2	2	100,00
166	419172	POLITEKNIK PELAYARAN SUMATERA BARAT	1.020.456.000	997.613.390	97,76	NSPK	4	4	100,00
167	419171	POLITEKNIK PELAYARAN SULAWESI UTARA	34.471.000	34.470.395	100,00	layanan	2	2	100,00
168	419171	POLITEKNIK PELAYARAN SULAWESI UTARA	4.917.643.000	4.917.491.000	100,00	Paket	2	2	100,00
169	419171	POLITEKNIK PELAYARAN SULAWESI UTARA	9.755.906.000	9.755.905.038	100,00	Orang	450	450	100,00
170	419171	POLITEKNIK PELAYARAN SULAWESI UTARA	219.440.000	219.440.000	100,00	Orang	216	216	100,00
171	419171	POLITEKNIK PELAYARAN SULAWESI UTARA	25.805.788.000	22.389.273.544	86,76	Orang	14000	13720	98,00
172	419171	POLITEKNIK PELAYARAN SULAWESI UTARA	733.267.000	733.267.000	100,00	Orang	45	45	100,00
173	419171	POLITEKNIK PELAYARAN SULAWESI UTARA	8.097.377.000	8.097.377.000	100,00	Paket	1	1	100,00
174	419171	POLITEKNIK PELAYARAN SULAWESI UTARA	76.038.964.000	76.038.962.405	100,00	unit	1	1	100,00
175	419171	POLITEKNIK PELAYARAN SULAWESI UTARA	9.255.189.000	9.254.749.221	100,00	Orang	192	176	91,67
176	419171	POLITEKNIK PELAYARAN SULAWESI UTARA	12.518.580.000	12.518.579.200	100,00	Orang	6075	6075	100,00
177	419171	POLITEKNIK PELAYARAN SULAWESI UTARA	8.729.353.000	8.729.349.685	100,00	Orang	339	339	100,00
178	419172	POLITEKNIK PELAYARAN SUMATERA BARAT	110.973.000	110.972.800	100,00	layanan	2	2	100,00
179	419172	POLITEKNIK PELAYARAN SUMATERA BARAT	1.052.800.000	1.049.700.215	99,71	Paket	4	4	100,00
180	419172	POLITEKNIK PELAYARAN SUMATERA BARAT	4.911.504.000	4.892.175.755	99,61	Orang	314	315	100,32
181	449730	POLITEKNIK PELAYARAN SORONG	1.663.973.000	1.660.111.352	99,77	Kesepakatan	56	56	100,00

No	KODE SATKER	NAMA SATKER	PAGU BELANJA	REALISASI	% REALISASI	SATUAN	TARGET OUTPUT	REALISASI OUTPUT	% CO
182	449730	POLITEKNIK PELAYARAN SORONG	4.397.926.000	4.397.429.151	99,99	NSPK	9	9	100,00
183	449730	POLITEKNIK PELAYARAN SORONG	665.952.000	660.563.365	99,19	layanan	1	1	100,00
184	449730	POLITEKNIK PELAYARAN SORONG	92.290.000	91.706.820	99,37	layanan	1	1	100,00
185	449730	POLITEKNIK PELAYARAN SORONG	600.000.000	599.999.903	100,00	layanan	1	1	100,00
186	449730	POLITEKNIK PELAYARAN SORONG	4.089.750.000	4.083.447.085	99,85	Paket	1	1	100,00
187	449730	POLITEKNIK PELAYARAN SORONG	10.143.493.000	10.127.669.700	99,84	Orang	336	336	100,00
188	449730	POLITEKNIK PELAYARAN SORONG	86.719.000	85.742.000	98,87	Orang	288	288	100,00
189	449730	POLITEKNIK PELAYARAN SORONG	2.253.126.000	2.236.743.936	99,27	Orang	1008	1008	100,00
190	449730	POLITEKNIK PELAYARAN SORONG	405.450.000	375.186.081	92,54	Orang	25	25	100,00
191	449731	POLITEKNIK PELAYARAN MALAHAYATI	2.891.688.000	2.844.206.733	98,36	Orang	264	264	100,00
192	449731	POLITEKNIK PELAYARAN MALAHAYATI	12.959.411.000	12.959.317.564	100,00	Orang	8645	8645	100,00
193	449730	POLITEKNIK PELAYARAN SORONG	5.755.676.000	5.637.248.105	97,94	Orang	40	40	100,00
194	449730	POLITEKNIK PELAYARAN SORONG	485.000.000	482.450.790	99,47	Unit	1	1	100,00
195	449730	POLITEKNIK PELAYARAN SORONG	4.200.000.000	4.150.000.000	98,81	Paket	1	1	100,00
196	449730	POLITEKNIK PELAYARAN SORONG	5.664.362.000	5.661.704.435	99,95	Orang	370	370	100,00
197	449730	POLITEKNIK PELAYARAN SORONG	5.666.595.000	5.654.954.517	99,79	Orang	327	327	100,00
198	449730	POLITEKNIK PELAYARAN SORONG	8.363.715.000	8.354.440.923	99,89	Orang	215	215	100,00
199	449730	POLITEKNIK PELAYARAN SORONG	4.156.826.000	4.156.793.967	100,00	Orang	2160	2160	100,00
200	449731	POLITEKNIK PELAYARAN MALAHAYATI	94.620.000	94.620.000	100,00	Orang	552	552	100,00
201	449731	POLITEKNIK PELAYARAN MALAHAYATI	127.835.000	127.834.320	100,00	Orang	1500	1500	100,00
202	449731	POLITEKNIK PELAYARAN MALAHAYATI	6.191.862.000	6.191.744.953	100,00	Orang	3460	3460	100,00
203	449731	POLITEKNIK PELAYARAN MALAHAYATI	2.129.777.000	2.127.037.301	99,87	Orang	41	41	100,00
204	449731	POLITEKNIK PELAYARAN MALAHAYATI	43.825.000	43.825.000	100,00	Orang	31	31	100,00
205	449731	POLITEKNIK PELAYARAN MALAHAYATI	5.668.000.000	5.671.577.938	100,06	Paket	1	1	100,00
206	449731	POLITEKNIK PELAYARAN MALAHAYATI	2.692.928.000	2.692.918.375	100,00	Kesepakatan	10	10	100,00
207	449731	POLITEKNIK PELAYARAN MALAHAYATI	640.259.000	629.054.181	98,25	NSPK	3	3	100,00
208	449731	POLITEKNIK PELAYARAN MALAHAYATI	381.269.000	381.231.242	99,99	layanan	3	3	100,00
209	449731	POLITEKNIK PELAYARAN MALAHAYATI	6.154.277.000	6.154.264.727	100,00	Orang	1161	1161	100,00
210	449731	POLITEKNIK PELAYARAN MALAHAYATI	14.886.480.000	14.590.409.724	98,01	Orang	188	188	100,00
211	449731	POLITEKNIK PELAYARAN MALAHAYATI	5.436.195.000	5.436.171.638	100,00	Orang	499	503	100,80
212	517988	POLITEKNIK TRANSPORTASI SUNGAI, DANAU DAN PENYEBERANGAN PALEMBANG	4.210.102.000	4.210.049.573	100,00	Kesepakatan	23	23	100,00
213	517988	POLITEKNIK TRANSPORTASI SUNGAI, DANAU DAN PENYEBERANGAN PALEMBANG	267.741.000	267.723.126	99,99	NSPK	7	5	71,43
214	517988	POLITEKNIK TRANSPORTASI SUNGAI, DANAU DAN PENYEBERANGAN PALEMBANG	147.465.000	147.461.523	100,00	layanan	1	1	100,00
215	517988	POLITEKNIK TRANSPORTASI SUNGAI, DANAU DAN PENYEBERANGAN PALEMBANG	750.759.000	750.739.495	100,00	layanan	2	2	100,00

No	KODE SATKER	NAMA SATKER	PAGU BELANJA	REALISASI	% REALISASI	SATUAN	TARGET OUTPUT	REALISASI OUTPUT	% CO
216	517988	POLITEKNIK TRANSPORTASI SUNGAI, DANAU DAN PENYEBERANGAN PALEMBANG	15.048.970.000	15.048.969.000	100,00	Paket	1	1	100,00
217	517988	POLITEKNIK TRANSPORTASI SUNGAI, DANAU DAN PENYEBERANGAN PALEMBANG	1.760.827.000	1.760.820.894	100,00	Orang	1860	1148	61,72
218	517988	POLITEKNIK TRANSPORTASI SUNGAI, DANAU DAN PENYEBERANGAN PALEMBANG	3.424.430.000	3.224.870.804	94,17	Orang	15	15	100,00
219	517988	POLITEKNIK TRANSPORTASI SUNGAI, DANAU DAN PENYEBERANGAN PALEMBANG	1.035.770.000	1.035.638.320	99,99	Unit	4	4	100,00
220	517988	POLITEKNIK TRANSPORTASI SUNGAI, DANAU DAN PENYEBERANGAN PALEMBANG	12.043.055.000	12.019.080.000	99,80	Paket	1	1	100,00
221	517988	POLITEKNIK TRANSPORTASI SUNGAI, DANAU DAN PENYEBERANGAN PALEMBANG	5.358.212.000	5.358.178.267	100,00	Orang	206	128	62,14
222	517988	POLITEKNIK TRANSPORTASI SUNGAI, DANAU DAN PENYEBERANGAN PALEMBANG	22.076.304.000	22.076.146.027	100,00	Orang	726	571	78,65
223	517988	POLITEKNIK TRANSPORTASI SUNGAI, DANAU DAN PENYEBERANGAN PALEMBANG	1.440.000.000	1.439.974.590	100,00	Orang	480	480	100,00
224	526217	POLITEKNIK PENERBANGAN MAKASSAR	1.307.270.000	1.314.237.765	100,53	NSPK	7	7	100,00
225	526200	POLITEKNIK PENERBANGAN PALEMBANG	8.846.788.000	14.211.058.737	160,64	Orang	423	232	54,85
226	526200	POLITEKNIK PENERBANGAN PALEMBANG	2.427.711.000	2.413.161.748	99,40	Orang	31	31	100,00
227	526200	POLITEKNIK PENERBANGAN PALEMBANG	8.004.554.000	7.991.029.500	99,83	unit	1	1	100,00
228	526200	POLITEKNIK PENERBANGAN PALEMBANG	1.673.939.000	3.345.496.256	199,86	Orang	96	38	39,58
229	526200	POLITEKNIK PENERBANGAN PALEMBANG	11.891.793.000	17.010.297.426	143,04	Orang	360	257	71,39
230	526200	POLITEKNIK PENERBANGAN PALEMBANG	3.150.000.000	3.149.033.510	99,97	Orang	900	900	100,00
231	526200	POLITEKNIK PENERBANGAN PALEMBANG	866.162.000	865.427.800	99,92	Kesepakatan	1	1	100,00
232	526200	POLITEKNIK PENERBANGAN PALEMBANG	272.320.000	272.184.000	99,95	NSPK	3	3	100,00
233	526200	POLITEKNIK PENERBANGAN PALEMBANG	38.720.000	38.597.800	99,68	layanan	1	1	100,00

No	KODE SATKER	NAMA SATKER	PAGU BELANJA	REALISASI	% REALISASI	SATUAN	TARGET OUTPUT	REALISASI OUTPUT	% CO
234	526200	POLITEKNIK PENERBANGAN PALEMBANG	1.219.712.000	1.218.337.630	99,89	layanan	3	3	100,00
235	526200	POLITEKNIK PENERBANGAN PALEMBANG	11.051.976.000	13.164.168.000	119,11	Paket	1	1	100,00
236	526200	POLITEKNIK PENERBANGAN PALEMBANG	386.624.000	771.048.000	199,43	unit	1	1	100,00
237	526195	POLITEKNIK PENERBANGAN MEDAN	165.652.000	165.651.340	100,00	layanan	1	1	100,00
238	526195	POLITEKNIK PENERBANGAN MEDAN	113.857.000	113.659.000	99,83	layanan	2	2	100,00
239	526195	POLITEKNIK PENERBANGAN MEDAN	107.255.000	107.254.500	100,00	layanan	1	1	100,00
240	526195	POLITEKNIK PENERBANGAN MEDAN	2.826.840.000	2.826.327.700	99,98	Paket	2	2	100,00
241	526195	POLITEKNIK PENERBANGAN MEDAN	197.200.000	394.400.000	200,00	unit	2	2	100,00
242	526195	POLITEKNIK PENERBANGAN MEDAN	21.640.062.000	25.983.744.454	120,07	Orang	540	778	144,07
243	526195	POLITEKNIK PENERBANGAN MEDAN	1.202.940.000	1.202.938.423	100,00	Orang	10	10	100,00
244	526195	POLITEKNIK PENERBANGAN MEDAN	541.636.000	541.635.061	100,00	Orang	45	45	100,00
245	526195	POLITEKNIK PENERBANGAN MEDAN	1.442.538.000	1.440.538.000	99,86	Unit	1	1	100,00
246	526195	POLITEKNIK PENERBANGAN MEDAN	77.960.000	124.887.070	160,19	Orang	4	4	100,00
247	526195	POLITEKNIK PENERBANGAN MEDAN	11.357.434.000	15.265.687.369	134,41	Orang	288	288	100,00
248	526195	POLITEKNIK PENERBANGAN MEDAN	3.430.000.000	3.429.948.702	100,00	Orang	980	1080	110,20
249	526195	POLITEKNIK PENERBANGAN MEDAN	590.756.000	590.558.844	99,97	Kesepakatan	10	10	100,00
250	526195	POLITEKNIK PENERBANGAN MEDAN	451.488.000	450.915.685	99,87	NSPK	12	12	100,00
251	526181	POLITEKNIK PENERBANGAN SURABAYA	21.071.704.000	21.045.021.819	99,87	Orang	475	475	100,00
252	526181	POLITEKNIK PENERBANGAN SURABAYA	3.500.000.000	3.496.101.197	99,89	Orang	1000	1000	100,00
253	526181	POLITEKNIK PENERBANGAN SURABAYA	5.500.000.000	5.497.242.060	99,95	Paket	2	2	100,00
254	526181	POLITEKNIK PENERBANGAN SURABAYA	1.563.700.000	1.559.526.500	99,73	unit	124	124	100,00
255	526181	POLITEKNIK PENERBANGAN SURABAYA	10.897.405.000	10.895.123.983	99,98	Orang	133	133	100,00
256	526181	POLITEKNIK PENERBANGAN SURABAYA	3.163.190.000	3.160.893.541	99,93	Orang	119	119	100,00
257	526181	POLITEKNIK PENERBANGAN SURABAYA	824.281.000	824.081.411	99,98	Orang	312	312	100,00
258	526181	POLITEKNIK PENERBANGAN SURABAYA	2.230.844.000	2.229.214.861	99,93	Orang	73	73	100,00
259	526181	POLITEKNIK PENERBANGAN SURABAYA	6.505.292.000	6.503.233.895	99,97	Orang	203	203	100,00
260	526181	POLITEKNIK PENERBANGAN SURABAYA	220.082.000	219.742.793	99,85	Kesepakatan	4	4	100,00
261	526181	POLITEKNIK PENERBANGAN SURABAYA	753.485.000	750.904.705	99,66	NSPK	6	6	100,00
262	526181	POLITEKNIK PENERBANGAN SURABAYA	262.775.000	261.301.099	99,44	layanan	1	1	100,00
263	526181	POLITEKNIK PENERBANGAN SURABAYA	68.272.000	68.265.000	99,99	layanan	1	1	100,00
264	526181	POLITEKNIK PENERBANGAN SURABAYA	1.622.810.000	1.622.651.209	99,99	layanan	3	3	100,00
265	526222	POLITEKNIK PERKERETAAPIAN INDONESIA MADIUN	145.630.000	145.628.281	100,00	Kesepakatan	10	10	100,00
266	526222	POLITEKNIK PERKERETAAPIAN INDONESIA MADIUN	885.680.000	885.648.012	100,00	NSPK	6	6	100,00
267	526222	POLITEKNIK PERKERETAAPIAN INDONESIA MADIUN	59.535.000	59.534.700	100,00	layanan	1	1	100,00
268	526222	POLITEKNIK PERKERETAAPIAN INDONESIA MADIUN	226.597.000	226.595.965	100,00	layanan	2	2	100,00

No	KODE SATKER	NAMA SATKER	PAGU BELANJA	REALISASI	% REALISASI	SATUAN	TARGET OUTPUT	REALISASI OUTPUT	% CO
269	526222	POLITEKNIK PERKERETAAPIAN INDONESIA MADIUN	178.825.000	178.824.120	100,00	layanan	1	1	100,00
270	526221	POLITEKNIK PENERBANGAN JAYAPURA	2.623.537.000	2.594.688.432	98,90	Orang	70	70	100,00
271	526221	POLITEKNIK PENERBANGAN JAYAPURA	2.131.628.000	1.136.478.428	53,32	Orang	185	185	100,00
272	526221	POLITEKNIK PENERBANGAN JAYAPURA	9.060.480.000	9.057.705.171	99,97	Paket	1	1	100,00
273	526221	POLITEKNIK PENERBANGAN JAYAPURA	39.206.103.000	39.204.352.263	100,00	unit	3	3	100,00
274	526221	POLITEKNIK PENERBANGAN JAYAPURA	1.228.005.000	1.223.017.640	99,59	Orang	44	70	159,09
275	526221	POLITEKNIK PENERBANGAN JAYAPURA	11.125.550.000	11.053.685.298	99,35	Orang	240	193	80,42
276	526221	POLITEKNIK PENERBANGAN JAYAPURA	2.363.128.000	2.361.461.684	99,93	Orang	940	940	100,00
277	526222	POLITEKNIK PERKERETAAPIAN INDONESIA MADIUN	5.708.000.000	5.705.734.646	99,96	Paket	1	1	100,00
278	526222	POLITEKNIK PERKERETAAPIAN INDONESIA MADIUN	7.968.234.000	7.190.492.318	90,24	Orang	720	959	133,19
279	526222	POLITEKNIK PERKERETAAPIAN INDONESIA MADIUN	3.489.268.000	3.489.266.757	100,00	Orang	23	23	100,00
280	526222	POLITEKNIK PERKERETAAPIAN INDONESIA MADIUN	469.270.000	466.629.082	99,44	Orang	81	81	100,00
281	526222	POLITEKNIK PERKERETAAPIAN INDONESIA MADIUN	5.480.151.000	5.477.708.105	99,96	Unit	1	1	100,00
282	526222	POLITEKNIK PERKERETAAPIAN INDONESIA MADIUN	39.261.241.000	39.255.747.541	99,99	Paket	1	1	100,00
283	526222	POLITEKNIK PERKERETAAPIAN INDONESIA MADIUN	8.056.909.000	8.048.966.549	99,90	Orang	120	120	100,00
284	526222	POLITEKNIK PERKERETAAPIAN INDONESIA MADIUN	7.354.960.000	6.609.507.923	89,86	Orang	192	259	134,90
285	526222	POLITEKNIK PERKERETAAPIAN INDONESIA MADIUN	12.156.622.000	12.156.606.796	100,00	Orang	504	480	95,24
286	526222	POLITEKNIK PERKERETAAPIAN INDONESIA MADIUN	3.574.827.000	3.574.711.459	100,00	Orang	2280	2363	103,64
287	526221	POLITEKNIK PENERBANGAN JAYAPURA	426.598.000	426.530.342	99,98	layanan	6	6	100,00
288	526221	POLITEKNIK PENERBANGAN JAYAPURA	1.472.226.000	1.472.128.411	99,99	Kesepakatan	20	20	100,00
289	526221	POLITEKNIK PENERBANGAN JAYAPURA	922.476.000	922.470.753	100,00	NSPK	15	15	100,00
290	526221	POLITEKNIK PENERBANGAN JAYAPURA	304.540.000	304.464.209	99,98	layanan	4	4	100,00
291	526221	POLITEKNIK PENERBANGAN JAYAPURA	695.080.000	694.333.213	99,89	layanan	2	2	100,00
292	526221	POLITEKNIK PENERBANGAN JAYAPURA	9.826.305.000	8.479.718.282	86,30	Orang	660	370	56,06
293	526217	POLITEKNIK PENERBANGAN MAKASSAR	1.375.164.000	1.375.080.367	99,99	Kesepakatan	16	16	100,00
294	526217	POLITEKNIK PENERBANGAN MAKASSAR	111.368.000	111.366.938	100,00	layanan	2	2	100,00
295	526217	POLITEKNIK PENERBANGAN MAKASSAR	346.930.000	346.832.877	99,97	layanan	2	2	100,00
296	526217	POLITEKNIK PENERBANGAN MAKASSAR	1.771.994.000	1.771.990.520	100,00	layanan	3	3	100,00
297	526217	POLITEKNIK PENERBANGAN MAKASSAR	2.599.260.000	2.598.213.517	99,96	Orang	107	107	100,00
298	526217	POLITEKNIK PENERBANGAN MAKASSAR	3.361.176.000	3.360.967.608	99,99	Orang	91	91	100,00
299	526217	POLITEKNIK PENERBANGAN MAKASSAR	2.028.994.000	2.027.524.548	99,93	Orang	233	233	100,00
300	526217	POLITEKNIK PENERBANGAN MAKASSAR	9.195.769.000	9.195.751.600	100,00	Unit	1	1	100,00

No	KODE SATKER	NAMA SATKER	PAGU BELANJA	REALISASI	% REALISASI	SATUAN	TARGET OUTPUT	REALISASI OUTPUT	% CO
301	526217	POLITEKNIK PENERBANGAN MAKASSAR	604.231.000	604.228.450	100,00	Unit	1	1	100,00
302	526217	POLITEKNIK PENERBANGAN MAKASSAR	3.862.795.000	3.849.708.000	99,66	Paket	1	1	100,00
303	526217	POLITEKNIK PENERBANGAN MAKASSAR	2.020.071.000	1.985.281.028	98,28	Orang	108	108	100,00
304	526217	POLITEKNIK PENERBANGAN MAKASSAR	14.624.225.000	14.589.476.763	99,76	Orang	335	335	100,00
305	526217	POLITEKNIK PENERBANGAN MAKASSAR	2.800.000.000	2.799.625.539	99,99	Orang	800	800	100,00
306	531954	POLITEKNIK PELAYARAN SURABAYA	18.225.971.000	18.223.007.646	99,98	Orang	18896	18896	100,00
307	531954	POLITEKNIK PELAYARAN SURABAYA	2.359.846.000	2.359.422.087	99,98	Orang	155	155	100,00
308	531954	POLITEKNIK PELAYARAN SURABAYA	173.089.000	172.886.052	99,88	Orang	92	92	100,00
309	531954	POLITEKNIK PELAYARAN SURABAYA	22.500.000.000	22.496.920.000	99,99	Paket	461	461	100,00
310	531954	POLITEKNIK PELAYARAN SURABAYA	44.155.797.000	44.146.775.909	99,98	Orang	576	576	100,00
311	531954	POLITEKNIK PELAYARAN SURABAYA	15.469.352.000	15.467.419.795	99,99	Orang	815	815	100,00
312	531954	POLITEKNIK PELAYARAN SURABAYA	11.936.433.000	11.927.726.975	99,93	Orang	723	723	100,00
313	531954	POLITEKNIK PELAYARAN SURABAYA	16.893.321.000	16.891.284.666	99,99	Orang	9905	9905	100,00
314	531954	POLITEKNIK PELAYARAN SURABAYA	564.262.000	564.258.863	100,00	Kesepakatan	3	3	100,00
315	531954	POLITEKNIK PELAYARAN SURABAYA	473.314.000	473.312.330	100,00	NSPK	7	7	100,00
316	531954	POLITEKNIK PELAYARAN SURABAYA	107.090.000	107.089.539	100,00	layanan	1	1	100,00
317	531954	POLITEKNIK PELAYARAN SURABAYA	69.899.000	69.898.692	100,00	layanan	1	1	100,00
318	531954	POLITEKNIK PELAYARAN SURABAYA	1.197.081.000	1.196.781.771	99,98	layanan	2	2	100,00
319	531954	POLITEKNIK PELAYARAN SURABAYA	4.464.063.000	4.460.537.846	99,92	Paket	39	39	100,00
320	531954	POLITEKNIK PELAYARAN SURABAYA	4.747.183.000	4.746.226.138	99,98	Unit	5	5	100,00
321	531954	POLITEKNIK PELAYARAN SURABAYA	9.507.607.000	9.507.607.000	100,00	Orang	1248	1248	100,00
322	531954	POLITEKNIK PELAYARAN SURABAYA	651.717.000	651.717.000	100,00	Orang	912	912	100,00
323	531954	POLITEKNIK PELAYARAN SURABAYA	260.100.000	260.100.000	100,00	Orang	4572	4572	100,00
324	649911	BALAI PENDIDIKAN DAN PELATIHAN PENERBANGAN (BP3) CURUG	266.200.000	266.200.000	100,00	NSPK	2	2	100,00
325	649911	BALAI PENDIDIKAN DAN PELATIHAN PENERBANGAN (BP3) CURUG	147.975.000	147.975.000	100,00	layanan	1	1	100,00
326	649911	BALAI PENDIDIKAN DAN PELATIHAN PENERBANGAN (BP3) CURUG	138.500.000	138.500.000	100,00	layanan	1	1	100,00
327	649911	BALAI PENDIDIKAN DAN PELATIHAN PENERBANGAN (BP3) CURUG	120.000.000	120.000.000	100,00	Paket	1	1	100,00
328	649911	BALAI PENDIDIKAN DAN PELATIHAN PENERBANGAN (BP3) CURUG	11.849.613.000	11.844.359.120	99,96	Orang	1064	1064	100,00
329	649911	BALAI PENDIDIKAN DAN PELATIHAN PENERBANGAN (BP3) CURUG	244.102.000	243.989.000	99,95	Orang	18	18	100,00
330	649911	BALAI PENDIDIKAN DAN PELATIHAN PENERBANGAN (BP3) CURUG	671.792.000	671.754.500	99,99	Orang	66	66	100,00
331	649911	BALAI PENDIDIKAN DAN PELATIHAN PENERBANGAN (BP3) CURUG	4.588.800.000	4.588.766.500	100,00	Unit	2	2	100,00
332	649911	BALAI PENDIDIKAN DAN PELATIHAN PENERBANGAN (BP3) CURUG	4.410.000.000	4.423.455.907	100,31	Orang	1449	1448	99,93
333	649911	BALAI PENDIDIKAN DAN PELATIHAN PENERBANGAN (BP3) CURUG	185.304.000	185.184.192	99,94	Kesepakatan	6	6	100,00

No	KODE SATKER	NAMA SATKER	PAGU BELANJA	REALISASI	% REALISASI	SATUAN	TARGET OUTPUT	REALISASI OUTPUT	% CO
334	649910	POLITEKNIK TRANSPORTASI DARAT BALI	746.072.000	746.072.000	100,00	Orang	188	234	124,47
335	649910	POLITEKNIK TRANSPORTASI DARAT BALI	23.320.248.000	23.320.236.505	100,00	Paket	8	8	100,00
336	649910	POLITEKNIK TRANSPORTASI DARAT BALI	55.475.906.000	55.475.887.422	100,00	unit	4	4	100,00
337	649910	POLITEKNIK TRANSPORTASI DARAT BALI	1.656.632.000	1.656.620.754	100,00	Orang	76	76	100,00
338	649910	POLITEKNIK TRANSPORTASI DARAT BALI	16.018.423.000	16.018.307.912	100,00	Orang	400	400	100,00
339	649910	POLITEKNIK TRANSPORTASI DARAT BALI	5.594.725.000	5.594.706.564	100,00	Orang	2280	2280	100,00
340	649910	POLITEKNIK TRANSPORTASI DARAT BALI	384.480.000	384.472.577	100,00	Kesepakatan	10	10	100,00
341	649910	POLITEKNIK TRANSPORTASI DARAT BALI	330.000.000	329.993.012	100,00	NSPK	4	4	100,00
342	649910	POLITEKNIK TRANSPORTASI DARAT BALI	113.212.000	113.212.000	100,00	layanan	2	2	100,00
343	649910	POLITEKNIK TRANSPORTASI DARAT BALI	167.144.000	167.076.772	99,96	layanan	2	2	100,00
344	649910	POLITEKNIK TRANSPORTASI DARAT BALI	915.806.000	915.806.000	100,00	layanan	1	1	100,00
345	649910	POLITEKNIK TRANSPORTASI DARAT BALI	31.742.972.000	31.742.793.278	100,00	Orang	1508	2302	152,65
346	649910	POLITEKNIK TRANSPORTASI DARAT BALI	2.236.453.000	2.236.450.642	100,00	Orang	255	280	109,80
347	654603	POLITEKNIK PELAYARAN BANTEN	481.978.000	481.975.807	100,00	Kesepakatan	24	24	100,00
348	654603	POLITEKNIK PELAYARAN BANTEN	1.165.134.000	1.165.125.365	100,00	NSPK	7	7	100,00
349	654603	POLITEKNIK PELAYARAN BANTEN	283.078.000	283.072.019	100,00	layanan	3	3	100,00
350	654603	POLITEKNIK PELAYARAN BANTEN	520.412.000	520.396.207	100,00	layanan	2	2	100,00
351	654603	POLITEKNIK PELAYARAN BANTEN	1.553.824.000	1.553.814.160	100,00	layanan	1	1	100,00
352	654603	POLITEKNIK PELAYARAN BANTEN	1.952.500.000	1.952.401.500	99,99	Paket	1	1,18	118,00
353	654603	POLITEKNIK PELAYARAN BANTEN	36.497.902.000	36.497.851.827	100,00	Orang	4882	4882	100,00
354	654603	POLITEKNIK PELAYARAN BANTEN	86.600.000	86.600.000	100,00	Orang	480	480	100,00
355	654603	POLITEKNIK PELAYARAN BANTEN	2.127.840.000	2.127.839.650	100,00	Orang	6500	6500	100,00
356	654603	POLITEKNIK PELAYARAN BANTEN	15.096.254.000	15.096.216.281	100,00	Orang	6304	6304	100,00
357	654603	POLITEKNIK PELAYARAN BANTEN	1.463.862.000	1.463.842.245	100,00	Orang	210	210	100,00
358	654603	POLITEKNIK PELAYARAN BANTEN	884.522.000	884.498.250	100,00	Orang	158	158	100,00
359	654603	POLITEKNIK PELAYARAN BANTEN	9.833.678.000	9.833.523.651	100,00	Unit	14	14	100,00
360	654603	POLITEKNIK PELAYARAN BANTEN	4.065.377.000	4.065.370.386	100,00	Unit	6	6	100,00
361	654603	POLITEKNIK PELAYARAN BANTEN	15.438.609.000	15.438.534.314	100,00	Orang	459	459	100,00
362	654603	POLITEKNIK PELAYARAN BANTEN	13.649.629.000	13.649.612.992	100,00	Orang	697	697	100,00
363	654603	POLITEKNIK PELAYARAN BANTEN	7.802.464.000	7.802.370.692	100,00	Orang	270	270	100,00
364	654603	POLITEKNIK PELAYARAN BANTEN	17.912.581.000	17.912.458.630	100,00	Orang	8800	8800	100,00

Lampiran B.1. Rincian Perbandingan Realisasi PNBP per Eselon I per 31 Desember 2023

KODE	URAIAN	SETJEN			ITJEN			HUBDAT			HUBLA			HUBUD			KA			BKT			BPSDM			BPTJ			Total		
		JUMLAH BRUTO	PENGEMBALIAN	JUMLAH NETTO	JUMLAH BRUTO	PENGEMBALIAN	JUMLAH NETTO	JUMLAH BRUTO	PENGEMBALIAN	JUMLAH NETTO	JUMLAH BRUTO	PENGEMBALIAN	JUMLAH NETTO	JUMLAH BRUTO	PENGEMBALIAN	JUMLAH NETTO	JUMLAH BRUTO	PENGEMBALIAN	JUMLAH NETTO	JUMLAH BRUTO	PENGEMBALIAN	JUMLAH NETTO	JUMLAH BRUTO	PENGEMBALIAN	JUMLAH NETTO	JUMLAH BRUTO	PENGEMBALIAN	JUMLAH NETTO	JUMLAH BRUTO	PENGEMBALIAN	JUMLAH NETTO
42	PENDAPATAN PENERIMAAN NEGARA BUKAN PAJAK	-	-	-	-	-	-	-	-	-	-	-	-	-	-	-	-	-	-	-	-	-	-	-	-	-	-	-	-	-	-
424	PENDAPATAN BADAN LAYANAN UMUM																														
4241	Pendapatan Jasa Layanan Umum	-	-	-	-	-	-	-	-	-	-	-	-	-	-	-	-	-	-	-	-	-	-	-	-	-	-	-	-	-	-
424111	Pendapatan Jasa Pelayanan Rumah Sakit	-	-	-	-	-	-	-	-	-	2.348.754.720	-	2.348.754.720	37.231.655.100	-	37.231.655.100	-	-	-	-	-	-	6.166.937.068	-	6.166.937.068	-	-	-	45.747.346.888	-	45.747.346.888
424112	Pendapatan Jasa Pelayanan Pendidikan	-	-	-	-	-	-	-	-	-	-	-	-	-	-	-	-	-	-	-	-	-	1.341.731.850.036	-	1.341.731.850.036	-	-	-	1.341.731.850.036	-	1.341.731.850.036
424113	Pendapatan Jasa Pelayanan Tenaga, Pekerjaan, Informasi, Pelatihan dan	-	-	-	-	-	-	-	-	-	-	-	-	69.713.969.590	-	69.713.969.590	-	-	-	-	-	-	1.425.378.003	-	1.425.378.003	-	-	-	71.139.347.593	-	71.139.347.593
424115	Pendapatan Jasa Bandar Udara, Kepelabuhan dan Kenavigasian	-	-	-	-	-	-	-	-	-	67.928.224.876	-	67.928.224.876	127.417.175.048	5.523.878.617	121.893.296.431	-	-	-	-	-	-	-	-	-	-	-	-	195.345.399.924	5.523.878.617	189.821.521.307
424119	Pendapatan Jasa Penyediaan Barang dan Jasa Lainnya	-	-	-	-	-	-	21.333.482.500	55.717.000	21.277.765.500	-	-	-	-	-	-	77.216.973.076	11.933.351	77.205.039.725	-	-	-	9.025.895.226	-	9.025.895.226	-	-	-	107.576.350.802	67.650.351	107.508.700.451
	JUMLAH SUB KELOMPOK PENDAPATAN 4241	-	-	-	-	-	-	21.333.482.500	55.717.000	21.277.765.500	70.276.979.596	-	70.276.979.596	234.362.799.738	5.523.878.617	228.838.921.121	77.216.973.076	11.933.351	77.205.039.725	-	-	-	1.358.350.060.333	-	1.358.350.060.333	-	-	-	1.761.540.295.243	5.591.528.968	1.755.948.766.275
4243	Pendapatan Hasil Kerja Sama BLU	-	-	-	-	-	-	-	-	-	-	-	-	-	-	-	-	-	-	-	-	-	-	-	-	-	-	-	-	-	-
424311	Pendapatan Hasil Kerjasama Perorangan	-	-	-	-	-	-	-	-	-	-	-	-	20.015.000	-	20.015.000	-	-	-	-	-	-	7.633.997.998	-	7.633.997.998	-	-	-	7.654.012.998	-	7.654.012.998
424312	Pendapatan Hasil Kerja Sama Lembaga/Badan Usaha	-	-	-	-	-	-	-	-	-	7.756.731.500	-	7.756.731.500	19.919.807.896	-	19.919.807.896	2.179.458.220	-	2.179.458.220	-	-	-	78.982.373.868	15.351.333	78.967.022.535	-	-	-	108.838.371.484	15.351.333	108.823.020.151
424313	Pendapatan Hasil Kerja Sama Pemerintah Daerah	-	-	-	-	-	-	-	-	-	-	-	-	-	-	-	-	-	-	-	-	-	10.433.655.040	-	10.433.655.040	-	-	-	10.433.655.040	-	10.433.655.040
	JUMLAH SUB KELOMPOK PENDAPATAN 4243	-	-	-	-	-	-	-	-	-	7.756.731.500	-	7.756.731.500	19.939.822.896	-	19.939.822.896	2.179.458.220	-	2.179.458.220	-	-	-	97.050.026.906	15.351.333	97.034.675.573	-	-	-	126.926.039.522	15.351.333	126.910.688.189
4244	Pendapatan Dari Alokasi APBN	-	-	-	-	-	-	-	-	-	-	-	-	-	-	-	-	-	-	-	-	-	-	-	-	-	-	-	-	-	-
424421	Pendapatan dari Pelayanan BLU yang bersumber dari Entitas Pemerintah	-	-	-	-	-	-	-	-	-	1.087.900.000	-	1.087.900.000	26.604.181.258	-	26.604.181.258	-	-	-	-	-	-	29.693.009.405	90.585.000	29.602.424.405	-	-	-	57.385.090.663	90.585.000	57.294.505.663
424422	Pendapatan dari Pelayanan BLU yang Bersumber dari Entitas Pemerintah	-	-	-	-	-	-	-	-	-	-	-	-	7.767.093.942	-	7.767.093.942	-	-	-	-	-	-	5.644.052.620	-	5.644.052.620	-	-	-	13.411.146.562	-	13.411.146.562
	JUMLAH SUB KELOMPOK PENDAPATAN 4244	-	-	-	-	-	-	-	-	-	1.087.900.000	-	1.087.900.000	34.371.275.200	-	34.371.275.200	-	-	-	-	-	-	35.337.062.025	90.585.000	35.246.477.025	-	-	-	70.796.237.225	90.585.000	70.705.652.225
4249	Pendapatan BLU Lainnya	-	-	-	-	-	-	-	-	-	-	-	-	-	-	-	-	-	-	-	-	-	-	-	-	-	-	-	-	-	-
424911	Pendapatan Jasa Layanan Perbankan BLU	-	-	-	-	-	-	-	-	-	499.626.118	-	499.626.118	11.074.763.933	1.325.956	11.073.437.977	83.955.444	-	83.955.444	-	-	-	29.850.269.660	-	29.850.269.660	-	-	-	41.508.615.155	1.325.956	41.507.289.199
424913	Komisi, Potongan, dan/atau Bentuk Lain Sebagai Akibat dari Pengadaan	-	-	-	-	-	-	1.415.010	-	1.415.010	-	-	-	-	-	-	-	-	-	-	-	-	-	-	-	-	-	-	1.415.010	-	1.415.010
424915	Penerimaan Kembali Belanja Barang BLU Tahun Anggaran Yang Lalu	-	-	-	-	-	-	-	-	-	-	-	-	206.144.429	-	206.144.429	22.499.220	-	22.499.220	-	-	-	425.474.473	-	425.474.473	-	-	-	654.118.122	-	654.118.122
424916	Penerimaan Kembali Belanja Modal BLU Tahun Anggaran Yang Lalu	-	-	-	-	-	-	-	-	-	-	-	-	-	-	-	-	-	-	-	-	-	5.274.828	-	5.274.828	-	-	-	5.274.828	-	5.274.828
424919	Pendapatan Lain-lain BLU	-	-	-	-	-	-	16.454.387	16.000	16.438.387	5.052.000	-	5.052.000	9.717.193.123	-	9.717.193.123	-	-	-	-	-	-	12.879.289.208	525.588.000	12.353.701.208	-	-	-	22.617.988.718	525.604.000	22.092.384.718
424921	Pendapatan BLU Lainnya dari Sewa Tanah	-	-	-	-	-	-	70.357.500	-	70.357.500	52.000.000	-	52.000.000	9.146.774.792	-	9.146.774.792	-	-	-	-	-	-	622.211.675	-	622.211.675	-	-	-	9.891.343.967	-	9.891.343.967
424922	Pendapatan BLU Lainnya dari Sewa Gedung	-	-	-	-	-	-	-	-	-	7.246.000	-	7.246.000	290.574.855	-	290.574.855	-	-	-	-	-	-	7.513.096.659	-	7.513.096.659	-	-	-	7.810.917.514	-	7.810.917.514
424923	Pendapatan BLU Lainnya dari Sewa Ruangan	-	-	-	-	-	-	1.854.000	-	1.854.000	124.248.000	-	124.248.000	9.447.087.826	-	9.447.087.826	176.375.000	-	176.375.000	-	-	-	10.005.254.033	-	10.005.254.033	-	-	-	19.754.818.859	-	19.754.818.859
424924	Pendapatan BLU Lainnya dari Sewa Peralatan dan Mesin	-	-	-	-	-	-	-	-	-	212.280.000	-	212.280.000	57.792.745.672	-	57.792.745.672	-	-	-	-	-	-	3.230.250.750	-	3.230.250.750	-	-	-	61.235.276.422	-	61.235.276.422
424925	Pendapatan BLU Lainnya dari Sewa Aset Tetap Lainnya	-	-	-	-	-	-	-	-	-	-	-	-	2.416.722.650	-	2.416.722.650	-	-	-	-	-	-	4.369.032.328	-	4.369.032.328	-	-	-	6.785.754.978	-	6.785.754.978
424929	Pendapatan BLU Lainnya dari Sewa Lainnya	-	-	-	-	-	-	-	-	-	-	-	-	428.474.298	-	428.474.298	-	-	-	-	-	-	1.657.227.923	-	1.657.227.923	-	-	-	2.085.702.221	-	2.085.702.221
424933	Pendapatan BLU Lainnya dari Penjualan Peralatan dan Mesin BLU	-	-	-	-	-	-	-	-	-	-	-	-	18.333.805	-	18.333.805	-	-	-	-	-	-	115.827.999	-	115.827.999	-	-	-	134.161.804	-	134.161.804
	JUMLAH SUB KELOMPOK PENDAPATAN 4249	-	-	-	-	-	-	90.080.897	16.000	90.064.897	900.452.118	-	900.452.118	100.538.815.383	1.325.956	100.537.489.427	282.829.664	-	282.829.664	-	-	-	70.673.209.536	525.588.000	70.147.621.536	-	-	-	172.485.387.598	526.929.956	171.958.457.642
	JUMLAH PENDAPATAN BLU 424	**-**	**-**	**-**	**-**	**-**	**-**	**21.423.563.397**	**55.733.000**	**21.367.830.397**	**80.022.063.214**	**-**	**80.022.063.214**	**389.212.713.217**	**5.525.204.573**	**383.687.508.644**	**79.679.260.960**	**11.933.351**	**79.667.327.609**	**-**	**-**	**-**	**1.561.410.358.800**	**631.524.333**	**1.560.778.834.467**	**-**	**-**	**-**	**2.131.747.959.588**	**6.224.395.257**	**2.125.523.564.331**
425	PNBP LAINNYA	-	-	-	-	-	-	-	-	-	-	-	-	-	-	-	-	-	-	-	-	-	-	-	-	-	-	-	-	-	-
4251	Pendapatan Dari Penjualan, Pengelolaan BMN, Iuran Badan Usaha dan	-	-	-	-	-	-	-	-	-	-	-	-	-	-	-	-	-	-	-	-	-	-	-	-	-	-	-	-	-	-
425121	Pendapatan dari Penjualan Tanah, Gedung, dan Bangunan	-	-	-	-	-	-	628.987.654	-	628.987.654	526.181.719	-	526.181.719	33.600.000	-	33.600.000	85.000.000	-	85.000.000	-	-	-	22.100.000	-	22.100.000	-	-	-	1.295.869.373	-	1.295.869.373
425122	Pendapatan dari Penjualan Peralatan dan Mesin	484.291.297	-	484.291.297	-	-	-	545.357.969	-	545.357.969	5.947.782.542	-	5.947.782.542	1.833.713.895	-	1.833.713.895	1.015.130.442	-	1.015.130.442	272.804.999	-	272.804.999	1.710.014.171	-	1.710.014.171	-	-	-	11.809.095.315	-	11.809.095.315
425129	Pendapatan dari Pemindahtanganan BMN Lainnya	1.799.262.720	-	1.799.262.720	143.565.999	-	143.565.999	1.351.844.671	-	1.351.844.671	3.274.893.427	-	3.274.893.427	1.281.607.336	-	1.281.607.336	34.070.846.685	-	34.070.846.685	-	-	-	907.362.373	-	907.362.373	-	-	-	42.829.383.211	-	42.829.383.211
425131	Pendapatan Sewa Tanah, Gedung, dan Bangunan	891.608.160	-	891.608.160	-	-	-	8.626.420.953	-	8.626.420.953	21.789.445.574	-	21.789.445.574	10.570.991.608	-	10.570.991.608	56.525.046.708	-	56.525.046.708	-	-	-	653.686.900	-	653.686.900	967.040.616	-	967.040.616	100.024.240.519	-	100.024.240.519
425132	Pendapatan Sewa Peralatan dan Mesin	-	-	-	-	-	-	124.000	-	124.000	1.695.869.310	-	1.695.869.310	321.798.576	-	321.798.576	2.075.160.307	-	2.075.160.307	-	-	-	3.331.000	-	3.331.000	-	-	-	4.096.283.193	-	4.096.283.193
425133	Pendapatan Sewa Jalan, Irigasi dan Jaringan	-	-	-	-	-	-	-	-	-	500.000	-	500.000	-	-	-	-	-	-	-	-	-	-	-	-	-	-	-	500.000	-	500.000
425134	Pendapatan dari KSP Tanah, Gedung, dan Bangunan	-	-	-	-	-	-	223.030.754	-	223.030.754	10.166.096.488	-	10.166.096.488	25.371.478.340	-	25.371.478.340	-	-	-	-	-	-	-	-	-	-	-	-	35.760.605.582	-	35.760.605.582
425139	Pendapatan dari Pemanfaatan BMN Lainnya	-	-	-	-	-	-	4.536.770.718	-	4.536.770.718	28.843.000	-	28.843.000	1.339.546.215	-	1.339.546.215	-	-	-	-	-	-	-	-	-	-	-	-	5.905.159.933	-	5.905.159.933
425151	Pendapatan Penggunaan Sarana dan Prasarana sesuai dengan Tusi	-	-	-	-	-	-	-	-	-	-	-	-	1.284.101.800	-	1.284.101.800	1.574.035.000	-	1.574.035.000	-	-	-	148.150.000	-	148.150.000	-	-	-	3.006.286.800	-	3.006.286.800
425173	Pendapatan dan Penerimaan Klaim Asuransi BMN	49.823.755	-	49.823.755	-	-	-	-	-	-	-	-	-	-	-	-	-	-	-	-	-	-	-	-	-	-	-	-	49.823.755	-	49.823.755
	JUMLAH SUB KELOMPOK PENDAPATAN 4251	3.224.985.932	-	3.224.985.932	143.565.999	-	143.565.999	15.912.536.719	-	15.912.536.719	43.429.612.060	-	43.429.612.060	42.036.837.770	-	42.036.837.770	95.345.219.142	-	95.345.219.142	272.804.999	-	272.804.999	3.444.644.444	-	3.444.644.444	967.040.616	-	967.040.616	204.777.247.681	-	204.777.247.681
4252	Pendapatan Administrasi Dan Penegakan Hukum	-	-	-	-	-	-	-	-	-	-	-	-	-	-	-	-	-	-	-	-	-	-	-	-	-	-	-	-	-	-
425248	Pendapatan Hasil Pengembalian Uang Negara	-	-	-	-	-	-	105.424.160	-	105.424.160	96.391.075	-	96.391.075	-	-	-	-	-	-	-	-	-	-	-	-	-	-	-	201.815.235	-	201.815.235
425287	Pendapatan Pengujian, Sertifikasi dan Kalibrasi di Bidang Perhubungan	-	-	-	-	-	-	58.332.000.001	-	58.332.000.001	-	-	-	40.700.629.240	-	40.700.629.240	3.672.520.000	-	3.672.520.000	-	-	-	-	-	-	-	-	-	102.705.149.241	-	102.705.149.241
	JUMLAH SUB KELOMPOK PENDAPATAN 4252	-	-	-	-	-	-	58.437.424.161	-	58.437.424.161	96.391.075	-	96.391.075	40.700.629.240	-	40.700.629.240	3.672.520.000	-	3.672.520.000	-	-	-	-	-	-	-	-	-	102.906.964.476	-	102.906.964.476
4254	Pendapatan Pendidikan, Budaya, Riset, dan Teknologi	-	-	-	-	-	-	-	-	-	-	-	-	-	-	-	-	-	-	-	-	-	-	-	-	-	-	-	-	-	-
425411	Pendapatan Ujian/Seleksi Masuk Pendidikan	-	-	-	-	-	-	-	-	-	-	-	-	-	-	-	-	-	-	-	-	-	41.250.000	-	41.250.000	-	-	-	41.250.000	-	41.250.000
425412	Pendapatan Biaya Pendidikan	-	-	-	-	-	-	-	-	-	-	-	-	-	-	-	-	-	-	-	-	-	-	-	-	-	-	-	-	-	-
425419	Pendapatan Pendidikan Lainnya	-	-	-	-	-	-	-	-	-	-	-	-	-	-	-	-	-	-	-	-	-	782.714.000	-	782.714.000	-	-	-	782.714.000	-	782.714.000
425421	Pendapatan Layanan Pendidikan dan/atau Pelatihan	-	-	-	-	-	-	-	-	-	-	-	-	-	-	-	-	-	-	-	-	-	9.900.681.496	-	9.900.681.496	-	-	-	9.900.681.496	-	9.900.681.496
425429	Pendapatan Pengembangan Sumber Daya Manusia Lainnya	-	-	-	-	-	-	-	-	-	-	-	-	-	-	-	-	-	-	-	-	-	9.319.000	-	9.319.000	-	-	-	9.319.000	-	9.319.000
	JUMLAH SUB KELOMPOK PENDAPATAN 4254	-	-	-	-	-	-	-	-	-	-	-	-	-	-	-	-	-	-	-	-	-	10.733.964.496	-	10.733.964.496	-	-	-	10.733.964.496	-	10.733.964.496
4255	Pendapatan Jasa Transportasi, Komunikasi dan Informatika	-	-	-	-	-	-	-	-	-	-	-	-	-	-	-	-	-	-	-	-	-	-	-	-	-	-	-	-	-	-
425511	Pendapatan Pelayanan Pengujian Kendaraan Bermotor	-	-	-	-	-	-	1.141.809.495.000	1.500.000	#################	-	-	-	-	-	-	-	-	-	-	-	-	-	-	-	-	-	-	1.141.809.495.000	1.500.000	1.141.807.995.000
425512	Pendapatan Penggunaan Prasarana Perkeretaapian/Track Access Charge	-	-	-	-	-	-	-	-	-	-	-	-	-	-	-	568.455.398.829	-	568.455.398.829	-	-	-	-	-	-	-	-	-	568.455.398.829	-	568.455.398.829
425513	Pendapatan Jasa Kepelabuhanan	-	-	-	-	-	-	5.825.047.325	-	5.825.047.325	2.926.204.213.902	126.186.696	#################	-	-	-	-	-	-	-	-	-	-	-	-	-	-	-	2.932.029.261.227	126.186.696	2.931.903.074.531
425514	Pendapatan Jasa Sarana Bantu Navigasi Pelayaran	-	-	-	-	-	-	31.123.000	-	31.123.000	803.957.640.269	65.115.582.562	738.842.057.707	-	-	-	-	-	-	-	-	-	-	-	-	-	-	-	803.988.763.269	65.115.582.562	738.873.180.707
425515	Pendapatan Jasa Perkapalan dan Kepelautan	-	-	-	-	-	-	4.579.101.890	-	4.579.101.890	303.926.876.594	182.553.225	303.744.323.369	-	-	-	-	-	-	-	-	-	-	-	-	-	-	-	308.505.978.484	182.553.225	308.323.425.259
425516	Pendapatan Jasa Kebandarudaraan	-	-	-	-	-	-	-	-	-	-	-	-	215.408.551.461	-	215.408.551.461	-	-	-	-	-	-	-	-	-	-	-	-	215.408.551.461	-	215.408.551.461
425517	Pendapatan Jasa Navigasi Penerbangan dan Telekomunikasi Pelayaran	-	-	-	-	-	-	-	-	-	30.582.727.130	2.784.991.578	27.797.735.552	593.639.558.382	-	593.639.558.382	-	-	-	-	-	-	-	-	-	-	-	-	624.222.285.512	2.784.991.578	621.437.293.934
425518	Pendapatan dari Konsesi Bidang Transportasi	-	-	-	-	-	-	-	-	-	697.584.167.357	-	697.584.167.357	7.559.036.173	-	7.559.036.173	-	-	-	-	-	-	-	-	-	-	-	-	705.143.203.530	-	705.143.203.530
425519	Pendapatan Jasa Transportasi Lainnya	-	-	-	-	-	-	68.515.479.230	-	68.515.479.230	112.357.079.620	85.810.650	112.271.268.970	14.690.502.425	-	14.690.502.425	2.647.800.000	-	2.647.800.000	-	-	-	-	-	-	10.941.213.395	-	10.941.213.395	209.152.074.670	85.810.650	209.066.264.020
	JUMLAH SUB KELOMPOK PENDAPATAN 4255	-	-	-	-	-	-	1.220.760.246.445	1.500.000	#################	4.874.612.704.872	68.295.124.711	#################	831.297.648.441	-	831.297.648.441	571.103.198.829	-	571.103.198.829	-	-	-	-	-	-	10.941.213.395	-	10.941.213.395	7.508.715.011.982	68.296.624.711	7.440.418.387.271
4256	Pendapatan Jasa Lainnya	-	-	-	-	-	-	-	-	-	-	-	-	-	-	-	-	-	-	-	-	-	-	-	-	-	-	-	-	-	-
425699	Pendapatan Jasa Lainnya	-	-	-	-	-	-	14.180.780	-	14.180.780	288.000.000	-	288.000.000	247.500.000	-	247.500.000	3.200.442.000	-	3.200.442.000	-	-	-	-	-	-	132.023	-	132.023	3.750.254.803	-	3.750.254.803
	JUMLAH SUB KELOMPOK PENDAPATAN 4256	-	-	-	-	-	-	14.180.780	-	14.180.780	288.000.000	-	288.000.000	247.500.000	-	247.500.000	3.200.442.000	-	3.200.442.000	-	-	-	-	-	-	132.023	-	132.023	3.750.254.803	-	3.750.254.803
4257	Pendapatan Bunga, Pengelolaan Rekening Perbankan, dan Pengelolaan	-	-	-	-	-	-	-	-	-	-	-	-	-	-	-	-	-	-	-	-	-	-	-	-	-	-	-	-	-	-
425791	Pendapatan Penyelesaian Ganti Kerugian Negara Terhadap Pegawai	33.300.500	-	33.300.500	-	-	-	4.800.000	-	4.800.000	11.426.492	-	11.426.492	-	-	-	-	-	-	15.250.000	-	15.250.000	32.326.934	-	32.326.934	-	-	-	97.103.926	-	97.103.926
425792	Pendapatan Penyelesaian Ganti Kerugian Negara Terhadap Bendahara	-	-	-	-	-	-	-	-	-	43.000.000	-	43.000.000	-	-	-	-	-	-	-	-	-	-	-	-	-	-	-	43.000.000	-	43.000.000
425793	Pendapatan Penyelesaian Ganti Kerugian Negara Terhadap Pihak	-	-	-	12.000.000	-	12.000.000	-	-	-	7.910.000.000	-	7.910.000.000	-	-	-	-	-	-	-	-	-	-	-	-	-	-	-	7.922.000.000	-	7.922.000.000
	JUMLAH SUB KELOMPOK PENDAPATAN 4257	33.300.500	-	33.300.500	12.000.000	-	12.000.000	4.800.000	-	4.800.000	7.964.426.492	-	7.964.426.492	-	-	-	-	-	-	15.250.000	-	15.250.000	32.326.934	-	32.326.934	-	-	-	8.062.103.926	-	8.062.103.926
4258	Pendapatan Denda	-	-	-	-	-	-	-	-	-	-	-	-	-	-	-	-	-	-	-	-	-	-	-	-	-	-	-	-	-	-
425811	Pendapatan Denda Penyelesaian Pekerjaan Pemerintah	3.260.924	-	3.260.924	-	-	-	3.648.803.872	-	3.648.803.872	4.982.118.079	-	4.982.118.079	4.155.138.376	-	4.155.138.376	1.171.108.091	-	1.171.108.091	-	-	-	2.414.964.007	-	2.414.964.007	139.518.590	-	139.518.590	16.514.911.939	-	16.514.911.939
425839	Pendapatan Denda Lainnya	-	-	-	-	-	-	18.874.264	-	18.874.264	-	-	-	1.088.378.304	-	1.088.378.304	-	-	-	-	-	-	-	-	-	-	-	-	1.107.252.568	-	1.107.252.568
	JUMLAH SUB KELOMPOK PENDAPATAN 4258	3.260.924	-	3.260.924	-	-	-	3.667.678.136	-	3.667.678.136	4.982.118.079	-	4.982.118.079	5.243.516.680	-	5.243.516.680	1.171.108.091	-	1.171.108.091	-	-	-	2.414.964.007	-	2.414.964.007	139.518.590	-	139.518.590	17.622.164.507	-	17.622.164.507
4259	Pendapatan Lain-Lain	-	-	-	-	-	-	-	-	-	-	-	-	-	-	-	-	-	-	-	-	-	-	-	-	-	-	-	-	-	-
425911	Penerimaan Kembali Belanja Pegawai Tahun Anggaran Yang Lalu	582.145.903	-	582.145.903	55.775.588	-	55.775.588	218.870.629	-	218.870.629	463.132.970	-	463.132.970	334.408.133	-	334.408.133	166.194.928	-	166.194.928	447.550.826	-	447.550.826	223.077.359	-	223.077.359	117.236.567	-	117.236.567	2.608.392.903	-	2.608.392.903
425912	Penerimaan Kembali Belanja Barang Tahun Anggaran Yang Lalu	850.737.751	-	850.737.751	-	-	-	21.554.916.615	-	21.554.916.615	15.878.514.209	-	15.878.514.209	5.362.454.463	-	5.362.454.463	2.187.155.609	-	2.187.155.609	653.200.000	-	653.200.000	2.802.929.418	-	2.802.929.418	414.614.750	-	414.614.750	49.704.522.815	-	49.704.522.815
425913	Penerimaan Kembali Belanja Modal Tahun Anggaran Yang Lalu	-	-	-	-	-	-	30.203.817.518	-	30.203.817.518	5.622.061.341	-	5.622.061.341	22.309.631.695	-	22.309.631.695	3.297.498.934	-	3.297.498.934	21.434.000	-	21.434.000	1.898.063.411	-	1.898.063.411	99.288.720	29.732.860	69.555.860	63.451.795.619	29.732.860	63.422.062.759
425931	Pendapatan Setoran dari Sisa Utang Non TP/TGR Pensiunan PNS	323.009.114	-	323.009.114	-	-	-	-	-	-	-	-	-	-	-	-	-	-	-	-	-	-	-	-	-	-	-	-	323.009.114	-	323.009.114
425999	Pendapatan Anggaran Lain-lain	84.520.795	-	84.520.795	98.664	-	98.664	2.642.793.577	-	2.642.793.577	230.840.751	-	230.840.751	8.958.371	-	8.958.371	3.746.819.596	-	3.746.819.596	-	-	-	14.827.328	-	14.827.328	-	-	-	6.728.859.082	-	6.728.859.082
	JUMLAH SUB KELOMPOK PENDAPATAN 4259	1.840.413.563	-	1.840.413.563	55.874.252	-	55.874.252	54.620.398.339	-	54.620.398.339	22.194.549.271	-	22.194.549.271	28.015.452.662	-	28.015.452.662	9.397.669.067	-	9.397.669.067	1.122.184.826	-	1.122.184.826	4.938.897.516	-	4.938.897.516	631.140.037	29.732.860	601.407.177	122.816.579.533	29.732.860	122.786.846.673
	JUMLAH PNBP LAINNYA 425	**5.101.960.919**	**-**	**5.101.960.919**	**211.440.251**	**-**	**211.440.251**	**1.353.417.264.580**	**1.500.000**	**#################**	**4.953.567.801.849**	**68.295.124.711**	**#################**	**947.541.584.793**	**-**	**947.541.584.793**	**683.890.157.129**	**-**	**683.890.157.129**	**1.410.239.825**	**-**	**1.410.239.825**	**21.564.797.397**	**-**	**21.564.797.397**	**12.679.044.661**	**29.732.860**	**12.649.311.801**	**7.979.384.291.404**	**68.326.357.571**	**7.911.057.933.833**
	JUMLAH PENDAPATAN	**5.101.960.919**	**-**	**5.101.960.919**	**211.440.251**	**-**	**211.440.251**	**1.374.840.827.977**	**57.233.000**	**#################**	**5.033.589.865.063**	**68.295.124.711**	**#################**	**1.336.754.298.010**	**5.525.204.573**	**#################**	**763.569.418.089**	**11.933.351**	**763.557.484.738**	**1.410.239.825**	**-**	**1.410.239.825**	**1.582.975.156.197**	**631.524.333**	**1.582.343.631.864**	**12.679.044.661**	**29.732.860**	**12.649.311.801**	**10.111.132.250.992**	**74.550.752.828**	**10.036.581.498.164**

Lampiran B.2. Rincian Perbandingan Realisasi Belanja Pegawai Tahun Anggaran 2023 per Eselon I

KODE AKUN	NAMA AKUN	SETJEN			ITJEN			HUBDAT			HUBLA			HUBUD			KA			BKT			BPSDM			BPTJ			Total		
		JUMLAH BRUTO	PENGEMBALIAN	JUMLAH NETTO	JUMLAH BRUTO	PENGEMBALIAN	JUMLAH NETTO	JUMLAH BRUTO	PENGEMBALIAN	JUMLAH NETTO	JUMLAH BRUTO	PENGEMBALIAN	JUMLAH NETTO	JUMLAH BRUTO	PENGEMBALIAN	JUMLAH NETTO	JUMLAH BRUTO	PENGEMBALIAN	JUMLAH NETTO	JUMLAH BRUTO	PENGEMBALIAN	JUMLAH NETTO	JUMLAH BRUTO	PENGEMBALIAN	JUMLAH NETTO	JUMLAH BRUTO	PENGEMBALIAN	JUMLAH NETTO	JUMLAH BRUTO	PENGEMBALIAN	JUMLAH NETTO
51	**BELANJA PEGAWAI**																														
5111	Belanja Gaji dan Tunjangan PNS																														
511111	Belanja Gaji Pokok PNS	43.196.954.610	-	43.196.954.610	14.963.580.210	-	############	############	84.218.400	############	618.090.527.701	27.196.050	618.063.331.651	############	72.348.646	############	50.571.764.120	2.385.750	50.569.378.370	11.005.787.900	-	############	############	8.883.855	############	11.037.100.960	418.900	############	############	195.451.601	############
511119	Belanja Pembulatan Gaji PNS	694.682	16.612	678.070	276.565	4.423	272.142	3.508.602	42.931	3.465.671	9.481.358	105.953	9.375.405	5.898.393	104.513	5.793.880	964.062	5.552	958.510	201.926	386	201.540	2.270.151	52.894	2.217.257	215.106	1.309	213.797	23.510.845	334.573	23.176.272
511121	Belanja Tunj. Suami/Istri PNS	2.888.429.928	2.174.622	2.886.255.306	967.843.988	647.660	967.196.328	13.558.044.625	3.498.784	13.554.545.841	48.391.786.680	28.372.705	48.363.413.975	20.453.897.538	8.149.140	20.445.748.398	2.597.038.092	-	2.597.038.092	660.670.668	-	660.670.668	10.319.061.416	1.296.160	10.317.765.256	600.145.654	-	600.145.654	100.436.918.589	44.139.071	100.392.779.518
511122	Belanja Tunj. Anak PNS	867.631.520	-	867.631.520	266.430.480	-	266.430.480	3.940.925.011	8.003.744	3.932.921.267	15.434.100.230	454.401	15.433.645.829	6.536.064.536	1.167.236	6.534.897.300	748.629.812	-	748.629.812	174.910.308	-	174.910.308	3.019.704.623	-	3.019.704.623	168.137.246	-	168.137.246	31.156.533.766	9.625.381	31.146.908.385
511123	Belanja Tunj. Struktural PNS	1.755.910.000	19.980.000	1.735.930.000	392.190.000	1.080.000	391.110.000	2.055.660.000	720.000	2.054.940.000	8.606.185.000	13.415.000	8.592.770.000	4.467.345.000	98.120.115	4.369.224.885	1.134.150.000	-	1.134.150.000	501.500.000	1.260.000	500.240.000	1.898.987.000	71.240.320	1.827.746.680	412.040.000	-	412.040.000	21.223.967.000	205.815.435	21.018.151.565
511124	Belanja Tunj. Fungsional PNS	3.768.465.866	6.895.277	3.761.570.589	1.687.514.000	-	1.687.514.000	1.417.982.000	2.940.008	1.415.041.992	790.310.000	4.180.300	786.129.700	5.556.172.000	105.862.250	5.450.309.750	1.433.851.000	7.340.200	1.426.510.800	1.695.529.000	-	1.695.529.000	11.209.721.000	30.800.854	11.178.920.146	633.858.000	-	633.858.000	28.193.402.866	158.018.889	28.035.383.977
511125	Belanja Tunj. PPh PNS	4.193.383.520	443.887	4.192.939.633	68.907.949	-	68.907.949	1.433.698.753	-	1.433.698.753	711.869.087	-	711.869.087	389.192.190	7.525	389.184.665	92.872.897	-	92.872.897	91.582.141	-	91.582.141	479.187.716	50	479.187.666	51.757.547	-	51.757.547	7.512.451.800	451.462	7.512.000.338
511126	Belanja Tunj. Beras PNS	2.424.414.960	-	2.424.414.960	812.190.300	-	812.190.300	12.006.080.180	314	12.006.079.866	40.896.159.100	6.626.430	40.889.532.670	20.455.117.350	3.548.580	20.451.568.770	2.683.850.620	-	2.683.850.620	580.953.240	-	580.953.240	8.419.614.100	289.680	8.419.324.420	590.295.420	-	590.295.420	88.868.675.270	10.465.004	88.858.210.266
511129	Belanja Uang Makan PNS	5.757.057.000	-	5.757.057.000	1.655.917.000	-	1.655.917.000	36.026.732.200	-	36.026.732.200	108.405.614.050	5.580.850	108.400.033.200	59.741.985.062	662.150	59.741.322.912	7.950.567.470	10.006.200	7.940.561.270	1.255.939.735	-	1.255.939.735	20.898.876.000	4.735.200	20.894.140.800	1.526.310.000	-	1.526.310.000	243.218.998.517	20.984.400	243.198.014.117
511133	Belanja Tunj. Khusus Peralihan PNS	-	-	-	-	-	-	-	-	-	-	-	-	-	-	-	-	-	-	-	-	-	-	-	-	-	-	-	-	-	-
511134	Belanja Tunj. Kompensasi Kerja PNS	-	-	-	-	-	-	-	-	-	11.208.008.580	631.718	11.207.376.862	-	-	-	-	-	-	-	-	-	-	-	-	-	-	-	11.208.008.580	631.718	11.207.376.862
511135	Belanja Tunj. Daerah Terpencil/Sangat T	6.600.000	-	6.600.000	-	-	-	-	-	-	474.324.380	-	474.324.380	1.740.900.000	-	1.740.900.000	-	-	-	-	-	-	-	-	-	-	-	-	2.221.824.380	-	2.221.824.380
511138	Belanja Tunjangan Khusus Papua PNS	79.225.000	-	79.225.000	-	-	-	313.345.000	-	313.345.000	3.956.670.000	825.000	3.955.845.000	7.859.735.000	300.000	7.859.435.000	-	-	-	-	-	-	631.825.000	-	631.825.000	-	-	-	12.840.800.000	1.125.000	12.839.675.000
511147	Belanja Tunj. Lain-lain termasuk uang d	-	-	-	-	-	-	-	-	-	-	-	-	-	-	-	1.052.107	-	1.052.107	-	-	-	-	-	-	-	-	-	1.052.107	-	1.052.107
511151	Belanja Tunjangan Umum PNS	1.424.355.000	13.260.200	1.411.094.800	368.475.000	6.710.280	361.764.720	11.335.790.000	24.212.716	11.311.577.284	32.070.360.000	4.347.650	32.066.012.350	17.016.287.950	53.796.538	16.962.491.412	2.712.142.500	70.536.100	2.641.606.400	361.880.000	380.000	361.500.000	5.003.156.000	76.466.510	4.926.689.490	555.860.000	-	555.860.000	70.848.306.450	249.709.994	70.598.596.456
511153	Belanja Tunjangan Profesi Dosen	-	-	-	-	-	-	-	-	-	-	-	-	-	-	-	-	-	-	-	-	-	9.574.742.300	-	9.574.742.300	-	-	-	9.574.742.300	-	9.574.742.300
	JUMLAH SUB KELOMPOK BELANJA 5111	66.363.122.086	42.770.598	66.320.351.488	21.183.325.492	8.442.363	############	############	123.636.897	############	889.045.396.166	91.736.057	888.953.660.109	############	344.066.693	############	69.926.882.680	90.273.802	69.836.608.878	16.328.954.918	1.640.386	############	############	193.765.523	############	15.575.719.933	420.209	############	############	896.752.528	############
5115	Belanja Gaji dan Tunjangan Pegawai Non PNS	-	-	-	-	-	-	-	-	-	-	-	-	-	-	-	-	-	-	-	-	-	-	-	-	-	-	-	-	-	-
511519	Belanja Tunjangan Lainnya Pegawai Non	4.432.745.750	-	4.432.745.750	-	-	-	-	-	-	-	-	-	-	-	-	-	-	-	-	-	-	-	-	-	-	-	-	4.432.745.750	-	4.432.745.750
	JUMLAH SUB KELOMPOK BELANJA 5115	4.432.745.750	-	4.432.745.750	-	-	-	-	-	-	-	-	-	-	-	-	-	-	-	-	-	-	-	-	-	-	-	-	4.432.745.750	-	4.432.745.750
5116	Belanja Gaji dan Tunjangan PPPK	-	-	-	-	-	-	-	-	-	-	-	-	-	-	-	-	-	-	-	-	-	-	-	-	-	-	-	-	-	-
511611	Belanja Gaji Pokok PPPK	151.703.600	-	151.703.600	10.588.800	-	10.588.800	2.229.452.000	-	2.229.452.000	641.299.844	-	641.299.844	529.347.200	-	529.347.200	503.852.000	-	503.852.000	23.732.000	-	23.732.000	2.516.355.000	-	2.516.355.000	103.827.500	-	103.827.500	6.710.157.944	-	6.710.157.944
511619	Belanja Pembulatan Gaji PPPK	2.936	-	2.936	152	-	152	20.626	-	20.626	7.021	-	7.021	6.219	-	6.219	2.216	-	2.216	160	-	160	25.980	-	25.980	1.986	-	1.986	67.296	-	67.296
511621	Belanja Tunjangan Suami/Istri PPPK	3.559.800	-	3.559.800	1.058.880	-	1.058.880	99.394.720	-	99.394.720	25.603.510	-	25.603.510	13.765.440	529.440	13.236.000	23.221.120	-	23.221.120	2.373.200	-	2.373.200	120.286.940	-	120.286.940	1.779.900	-	1.779.900	291.043.510	529.440	290.514.070
511622	Belanja Tunjangan Anak PPPK	474.640	-	474.640	211.776	-	211.776	21.676.266	-	21.676.266	4.606.704	-	4.606.704	3.017.808	52.944	2.964.864	5.330.640	-	5.330.640	711.960	-	711.960	35.358.666	-	35.358.666	474.640	-	474.640	71.863.100	52.944	71.810.156
511623	Belanja Tunjangan Struktural PPPK	-	-	-	-	-	-	-	-	-	-	-	-	-	-	-	-	-	-	-	-	-	-	-	-	-	-	-	-	-	-
511624	Belanja Tunjangan Fungsional PPPK	26.208.000	-	26.208.000	1.224.000	-	1.224.000	195.300.000	-	195.300.000	49.563.148	28.535.148	21.028.000	53.980.000	-	53.980.000	86.880.000	-	86.880.000	4.240.000	-	4.240.000	297.882.000	-	297.882.000	14.600.000	-	14.600.000	729.877.148	28.535.148	701.342.000
511625	Belanja Tunjangan Beras PPPK	5.214.240	-	5.214.240	869.040	-	869.040	126.445.320	-	126.445.320	31.502.700	-	31.502.700	22.305.360	-	22.305.360	24.912.480	-	24.912.480	2.027.760	-	2.027.760	138.352.820	-	138.352.820	3.548.580	-	3.548.580	355.178.300	-	355.178.300
511627	Belanja Tunjangan Lauk Pauk PPPK	-	-	-	-	-	-	-	-	-	-	-	-	-	-	-	-	-	-	-	-	-	-	-	-	-	-	-	-	-	-
511628	Belanja Uang Makan PPPK	23.375.000	-	23.375.000	1.540.000	-	1.540.000	552.825.000	-	552.825.000	133.304.000	-	133.304.000	120.995.000	-	120.995.000	20.575.000	-	20.575.000	3.996.000	-	3.996.000	536.250.078	-	536.250.078	10.656.000	-	10.656.000	1.403.516.078	-	1.403.516.078
511629	Belanja Tunjangan Kompensasi Kerja PP	-	-	-	-	-	-	-	-	-	1.188.000	-	1.188.000	-	-	-	-	-	-	-	-	-	-	-	-	-	-	-	1.188.000	-	1.188.000
511631	Belanja Tunjangan Daerah Terpencil/Sa	-	-	-	-	-	-	-	-	-	-	-	-	400.000	-	400.000	-	-	-	-	-	-	-	-	-	-	-	-	400.000	-	400.000
511632	Belanja Tunjangan Khusus Papua PPPK	-	-	-	-	-	-	1.300.000	-	1.300.000	4.250.000	-	4.250.000	6.300.000	-	6.300.000	-	-	-	-	-	-	25.825.000	-	25.825.000	-	-	-	37.675.000	-	37.675.000
511633	Belanja Tunjangan Umum PPPK	-	-	-	-	-	-	552.184.550	-	552.184.550	-	-	-	-	-	-	-	-	-	-	-	-	-	-	-	-	-	-	552.184.550	-	552.184.550
	JUMLAH SUB KELOMPOK BELANJA 5116	210.538.216	-	210.538.216	15.492.648	-	15.492.648	3.778.598.482	-	3.778.598.482	891.324.927	28.535.148	862.789.779	750.117.027	582.384	749.534.643	664.773.456	-	664.773.456	37.081.080	-	37.081.080	3.670.336.484	-	3.670.336.484	134.888.606	-	134.888.606	10.153.150.926	29.117.532	10.124.033.394
5122	Belanja Lembur	-	-	-	-	-	-	-	-	-	-	-	-	-	-	-	-	-	-	-	-	-	-	-	-	-	-	-	-	-	-
512211	Belanja Uang Lembur	996.661.000	-	996.661.000	60.578.000	-	60.578.000	14.721.138.700	-	14.721.138.700	88.297.784.400	-	88.297.784.400	14.778.660.822	-	14.778.660.822	-	-	-	-	-	-	10.809.637.629	58.574.050	10.751.063.579	475.055.000	-	475.055.000	130.139.515.551	58.574.050	130.080.941.501
512212	Belanja Uang Lembur PPPK	-	-	-	750.000	-	750.000	5.902.000	-	5.902.000	30.101.000	-	30.101.000	4.101.000	-	4.101.000	-	-	-	-	-	-	74.100.000	-	74.100.000	-	-	-	114.954.000	-	114.954.000
	JUMLAH SUB KELOMPOK BELANJA 5122	996.661.000	-	996.661.000	61.328.000	-	61.328.000	14.727.040.700	-	14.727.040.700	88.327.885.400	-	88.327.885.400	14.782.761.822	-	14.782.761.822	-	-	-	-	-	-	10.883.737.629	58.574.050	10.825.163.579	475.055.000	-	475.055.000	130.254.469.551	58.574.050	130.195.895.501
5124	Belanja Tunj. Khusus & Belanja Pegawai Transito	-	-	-	-	-	-	-	-	-	-	-	-	-	-	-	-	-	-	-	-	-	-	-	-	-	-	-	-	-	-
512411	Belanja Pegawai (Tunjangan Khusus/Ke	63.251.030.155	-	63.251.030.155	24.770.567.797	-	############	############	16.578.660	############	769.262.507.242	163.506.672	769.099.000.570	############	457.732.278	############	70.721.628.641	14.446.902	70.707.181.739	18.395.907.948	1.026.520	############	63.016.439.336	12.189.500	63.004.249.836	16.618.083.261	-	############	############	665.480.532	############
512412	Belanja Pegawai Transito	-	-	-	-	-	-	-	-	-	-	-	-	-	-	-	-	-	-	-	-	-	-	-	-	-	-	-	-	-	-
512414	Belanja Pegawai Tunjangan Khusus/Kea	229.757.500	-	229.757.500	14.041.600	-	14.041.600	2.160.044.589	-	2.160.044.589	608.662.550	-	608.662.550	449.371.907	-	449.371.907	727.918.800	-	727.918.800	36.761.200	-	36.761.200	588.427.812	-	588.427.812	160.830.250	-	160.830.250	4.975.816.208	-	4.975.816.208
	JUMLAH SUB KELOMPOK BELANJA 5124	63.480.787.655	-	63.480.787.655	24.784.609.397	-	############	############	16.578.660	############	769.871.169.792	163.506.672	769.707.663.120	############	457.732.278	############	71.449.547.441	14.446.902	71.435.100.539	18.432.669.148	1.026.520	############	63.604.867.148	12.189.500	63.592.677.648	16.778.913.511	-	############	############	665.480.532	############
	JUMLAH KELOMPOK BELANJA 51	############	**42.770.598**	############	**46.044.755.537**	**8.442.363**	############	############	**140.215.557**	############	############	**283.777.877**	############	############	**802.381.355**	############	############	**104.720.704**	############	**34.798.705.146**	**2.666.906**	############	############	**264.529.073**	############	**32.964.577.050**	**420.209**	############	############	**1.649.924.642**	############

Lampiran B.3. Rincian Perbandingan Realisasi Belanja Barang Tahun Anggaran 2023 per Eselon I

KODE AKUN	NAMA AKUN	SETJEN			ITJEN			HUBDAT			HUBLA		
		JUMLAH BRUTO	PENGEMBALIAN	JUMLAH NETTO	JUMLAH BRUTO	PENGEMBALIAN	JUMLAH NETTO	JUMLAH BRUTO	PENGEMBALIAN	JUMLAH NETTO	JUMLAH BRUTO	PENGEMBALIAN	JUMLAH NETTO
52	**BELANJA BARANG**												
5211	Belanja Barang Operasional												
521111	Belanja Keperluan Perkantoran	55.535.582.220	-	55.535.582.220	2.582.391.230	-	2.582.391.230	312.308.341.611	13.512.000	312.294.829.611	426.128.378.536	165.448.773	425.962.929.763
521112	Belanja Pengadaan Bahan Makanan	-	-	-	-	-	-	-	-	-	38.902.540.280	3.670.680	38.898.869.600
521113	Belanja Penambah Daya Tahan Tubuh	71.752.113	-	71.752.113	-	-	-	30.305.112.014	-	30.305.112.014	1.935.804.451	-	1.935.804.451
521114	Belanja Pengiriman Surat Dinas Pos Pusat	296.786.639	-	296.786.639	11.349.000	-	11.349.000	1.598.704.109	-	1.598.704.109	2.043.166.091	-	2.043.166.091
521115	Belanja Honor Operasional Satuan Kerja	10.839.563.347	280.500	10.839.282.847	202.440.000	-	202.440.000	16.981.863.000	1.440.000	16.980.423.000	61.253.275.600	65.957.000	61.187.318.600
521119	Belanja Barang Operasional Lainnya	8.755.795.544	-	8.755.795.544	3.786.734.255	-	3.786.734.255	441.484.090.222	177.232.780	441.306.857.442	3.863.830.775	-	3.863.830.775
521121	Belanja Barang Operasional kepada BLU dalam Satu Kementerian	-	-	-	-	-	-	-	-	-	-	-	-
521131	Belanja Barang Operasional - Penanganan Pandemi COVID-19	752.939.531	-	752.939.531	-	-	-	1.210.647.116	-	1.210.647.116	1.205.669.840	-	1.205.669.840
	JUMLAH SUB KELOMPOK BELANJA 5211	76.252.419.394	280.500	76.252.138.894	6.582.914.485	-	6.582.914.485	803.888.758.072	192.184.780	803.696.573.292	535.332.665.573	235.076.453	535.097.589.120
5212	Belanja Barang Non Operasional	-	-	-	-	-	-	-	-	-	-	-	-
521211	Belanja Bahan	6.413.497.172	-	6.413.497.172	3.781.927.464	-	3.781.927.464	23.066.753.788	-	23.066.753.788	52.076.793.487	17.710.000	52.059.083.487
521213	Belanja Honor Output Kegiatan	2.606.382.660	-	2.606.382.660	523.722.500	-	523.722.500	31.729.436.279	19.470.000	31.709.966.279	7.391.328.032	2.290.000	7.389.038.032
521214	Belanja Rugi Selisih Kurs Uang Persediaan	137.062.920	-	137.062.920	-	-	-	-	-	-	-	-	-
521219	Belanja Barang Non Operasional Lainnya	22.409.336.548	-	22.409.336.548	62.321.796	-	62.321.796	1.320.048.682.667	1.153.674.586	1.318.895.008.081	2.207.918.885.412	2.353.628.334	2.205.565.257.078
521221	Belanja Barang Non Operasional kepada BLU dalam Satu Kementerian	-	-	-	-	-	-	-	-	-	4.605.480.000	-	4.605.480.000
521241	Belanja Barang Non Operasional - Penanganan Pandemi COVID-19	17.178.494	-	17.178.494	-	-	-	2.135.115.114	-	2.135.115.114	129.999.000	-	129.999.000
521252	Belanja Peralatan dan Mesin - Ekstrakomptabel	199.000	-	199.000	-	-	-	403.209.094	-	403.209.094	286.020.096	-	286.020.096
521253	Belanja Gedung dan Bangunan - Ekstrakomptabel	-	-	-	-	-	-	-	-	-	-	-	-
	JUMLAH SUB KELOMPOK BELANJA 5212	31.583.656.794	-	31.583.656.794	4.367.971.760	-	4.367.971.760	1.377.383.196.942	1.173.144.586	1.376.210.052.356	2.272.408.506.027	2.373.628.334	2.270.034.877.693
5217	Belanja Kontribusi dan Kompensasi	-	-	-	-	-	-	-	-	-	-	-	-
521711	Belanja Kontribusi pada Organisasi Internasional dan Trust Fund	-	-	-	-	-	-	-	-	-	503.852.272	-	503.852.272
521723	Belanja Ketersediaan Layanan (Availability Payment)	-	-	-	-	-	-	-	-	-	-	-	-
	JUMLAH SUB KELOMPOK BELANJA 5217	-	-	-	-	-	-	-	-	-	503.852.272	-	503.852.272
5218	Belanja Barang Persediaan	-	-	-	-	-	-	-	-	-	-	-	-
521811	Belanja Barang Persediaan Barang Konsumsi	9.698.028.502	-	9.698.028.502	2.110.010.225	-	2.110.010.225	56.926.262.890	48.654.630	56.877.608.260	90.616.446.478	-	90.616.446.478
521812	Belanja Barang Persediaan Amunisi	-	-	-	-	-	-	-	-	-	91.930.000	-	91.930.000
521813	Belanja Barang Persediaan Pita Cukai, Meterai dan Leges	200.000	-	200.000	-	-	-	-	-	-	479.005.300	-	479.005.300
521821	Belanja Barang Persediaan bahan baku	-	-	-	-	-	-	-	-	-	-	-	-
521832	Belanja Barang Persediaan Lainnya	-	-	-	-	-	-	190.943.163	-	190.943.163	20.900.000	-	20.900.000
521841	Belanja Barang Persediaan - Penanganan Pandemi COVID-19	332.589.450	-	332.589.450	-	-	-	-	-	-	8.777.015.754	-	8.777.015.754
	JUMLAH SUB KELOMPOK BELANJA 5218	10.030.817.952	-	10.030.817.952	2.110.010.225	-	2.110.010.225	57.117.206.053	48.654.630	57.068.551.423	99.985.297.532	-	99.985.297.532
5221	Belanja Jasa	-	-	-	-	-	-	-	-	-	-	-	-
522111	Belanja Langganan Listrik	14.214.795.045	6.737.617	14.208.057.428	-	-	-	12.103.510.371	-	12.103.510.371	59.605.278.370	6.000	59.605.272.370
522112	Belanja Langganan Telepon	635.495.122	-	635.495.122	-	-	-	2.379.038.450	-	2.379.038.450	4.132.220.816	-	4.132.220.816
522113	Belanja Langganan Air	2.118.222.229	2.159.127	2.116.063.102	-	-	-	543.656.691	-	543.656.691	6.580.563.170	-	6.580.563.170
522119	Belanja Langganan Daya dan Jasa Lainnya	9.246.094.624	12.112.483	9.233.982.141	-	-	-	32.112.425.496	31.500	32.112.393.996	30.534.995.654	2.402.500	30.532.593.154
522121	Belanja Jasa Pos dan Giro	38.759.000	-	38.759.000	-	-	-	-	-	-	2.306.698.602	-	2.306.698.602
522131	Belanja Jasa Konsultan	8.128.976.390	-	8.128.976.390	-	-	-	13.005.745.720	-	13.005.745.720	107.229.830.481	-	107.229.830.481
522141	Belanja Sewa	17.972.731.519	17.604.400	17.955.127.119	1.735.405.000	-	1.735.405.000	74.004.179.396	-	74.004.179.396	18.817.020.974	-	18.817.020.974
522151	Belanja Jasa Profesi	4.880.093.634	-	4.880.093.634	645.847.700	-	645.847.700	6.866.757.040	1.530.000	6.865.227.040	5.430.700.740	4.217.500	5.426.483.240
522161	Belanja Jasa kepada BLU dalam Satu Kementerian Negara/Lembaga	-	-	-	-	-	-	-	-	-	-	-	-
522162	Belanja Jasa Kepada BLU yang berada dalam Kementerian	-	-	-	-	-	-	-	-	-	-	-	-
522191	Belanja Jasa Lainnya	30.388.549.602	-	30.388.549.602	-	-	-	30.917.130.293	-	30.917.130.293	155.582.984.540	-	155.582.984.540
522192	Belanja Jasa - Penanganan Pandemi COVID-19	50.663.432	-	50.663.432	-	-	-	230.000	-	230.000	151.405.000	-	151.405.000
	JUMLAH SUB KELOMPOK BELANJA 5221	87.674.380.597	38.613.627	87.635.766.970	2.381.252.700	-	2.381.252.700	171.932.673.457	1.561.500	171.931.111.957	390.371.698.347	6.626.000	390.365.072.347
5231	Belanja Pemeliharaan	-	-	-	-	-	-	-	-	-	-	-	-
523111	Belanja Pemeliharaan Gedung dan Bangunan	21.922.790.615	-	21.922.790.615	317.073.207	-	317.073.207	94.605.945.981	4.446.500	94.601.499.481	124.559.371.190	7.247.857	124.552.123.333
523112	Belanja Barang Persediaan Pemeliharaan Gedung dan Bangunan	-	-	-	-	-	-	520.601.311	-	520.601.311	96.440.040	-	96.440.040
523114	Belanja Pemeliharaan Gedung dan Bangunan - Penanganan Pandemi	-	-	-	-	-	-	-	-	-	-	-	-
523119	Belanja Pemeliharaan Gedung dan Bangunan Lainnya	-	-	-	-	-	-	-	-	-	60.550.000	-	60.550.000
523121	Belanja Pemeliharaan Peralatan dan Mesin	20.303.502.691	-	20.303.502.691	990.722.262	-	990.722.262	90.177.981.558	-	90.177.981.558	652.480.715.529	40.267.485	652.440.448.044
523122	Belanja Bahan Bakar Minyak dan Pelumas (BMP) dan Pelumas Khusus	-	-	-	-	-	-	3.692.731.524	-	3.692.731.524	-	-	-
523123	Belanja Barang Persediaan Pemeliharaan Peralatan dan Mesin	-	-	-	-	-	-	1.694.194.964	-	1.694.194.964	115.222.171.752	-	115.222.171.752
523124	Belanja Asuransi Alat Angkutan Darat/Apung/Udara Bermotor	-	-	-	-	-	-	-	-	-	68.970.130	-	68.970.130
523125	Belanja Barang Persediaan Bahan Bakar Minyak dan Pelumas (BMP)	-	-	-	-	-	-	-	-	-	-	-	-
523129	Belanja Pemeliharaan Peralatan dan Mesin Lainnya	1.652.241.150	-	1.652.241.150	-	-	-	213.791.550	-	213.791.550	-	-	-
523131	Belanja Pemeliharaan Jalan dan Jembatan	-	-	-	-	-	-	-	-	-	34.077.898.267	-	34.077.898.267
523132	Belanja Pemeliharaan Irigasi	-	-	-	-	-	-	-	-	-	12.955.000	-	12.955.000
523133	Belanja Pemeliharaan Jaringan	-	-	-	-	-	-	-	-	-	3.382.830.874	-	3.382.830.874
523134	Belanja Barang Persediaan Pemeliharaan Jalan dan Jembatan	-	-	-	-	-	-	-	-	-	95.950.000	-	95.950.000
523136	Belanja Barang Persediaan Pemeliharaan Jaringan	-	-	-	-	-	-	-	-	-	-	-	-
523191	Belanja Barang Persediaan Pemeliharaan Lainnya	-	-	-	-	-	-	-	-	-	-	-	-
523199	Belanja Pemeliharaan Lainnya	-	-	-	-	-	-	1.051.643.077	-	1.051.643.077	-	-	-
	JUMLAH SUB KELOMPOK BELANJA 5231	43.878.534.456	-	43.878.534.456	1.307.795.469	-	1.307.795.469	191.956.889.965	4.446.500	191.952.443.465	930.057.852.782	47.515.342	930.010.337.440
5241	Belanja Perjalanan Dalam Negeri	-	-	-	-	-	-	-	-	-	-	-	-
524111	Belanja Perjalanan Dinas Biasa	52.820.678.353	9.301.022	52.811.377.331	21.737.775.143	-	21.737.775.143	227.318.877.017	47.047.514	227.271.829.503	372.723.721.570	250.995.186	372.472.726.384
524112	Belanja Perjalanan Dinas Tetap	-	-	-	-	-	-	726.339.064	-	726.339.064	-	-	-
524113	Belanja Perjalanan Dinas Dalam Kota	1.171.104.854	450.000	1.170.654.854	406.776.282	-	406.776.282	2.616.916.092	-	2.616.916.092	96.645.330.682	6.970.000	96.638.360.682
524114	Belanja Perjalanan Dinas Paket Meeting Dalam Kota	18.455.444.756	-	18.455.444.756	10.065.233.030	-	10.065.233.030	22.428.832.482	-	22.428.832.482	31.689.483.429	-	31.689.483.429
524115	Belanja Perjalanan Dinas - Penanganan Pandemi COVID-19	-	-	-	-	-	-	-	-	-	-	-	-
524119	Belanja Perjalanan Dinas Paket Meeting Luar Kota	27.528.146.123	23.689.600	27.504.456.523	2.120.185.859	-	2.120.185.859	31.265.625.820	-	31.265.625.820	38.390.228.401	2.300.000	38.387.928.401
	JUMLAH SUB KELOMPOK BELANJA 5241	99.975.374.086	33.440.622	99.941.933.464	34.329.970.314	-	34.329.970.314	284.356.590.475	47.047.514	284.309.542.961	539.448.764.082	260.265.186	539.188.498.896
5242	Belanja Perjalanan Luar Negeri	-	-	-	-	-	-	-	-	-	-	-	-
524211	Belanja Perjalanan Dinas Biasa - Luar Negeri	13.102.093.929	21.355.942	13.080.737.987	-	-	-	4.430.892.595	25.669.265	4.405.223.330	19.507.355.791	47.717.723	19.459.638.068
524219	Belanja Perjalanan Dinas Lainnya - Luar Negeri	333.846.281	-	333.846.281	411.591.606	-	411.591.606	-	-	-	-	-	-
	JUMLAH SUB KELOMPOK BELANJA 5242	13.435.940.210	21.355.942	13.414.584.268	411.591.606	-	411.591.606	4.430.892.595	25.669.265	4.405.223.330	19.507.355.791	47.717.723	19.459.638.068
5251	Belanja Barang BLU	-	-	-	-	-	-	-	-	-	-	-	-
525111	Belanja Gaji dan Tunjangan	-	-	-	-	-	-	-	-	-	-	-	-
525112	Belanja Barang	-	-	-	-	-	-	-	-	-	3.159.896.113	-	3.159.896.113
525113	Belanja Jasa	-	-	-	-	-	-	30.690.900	-	30.690.900	5.113.059.397	-	5.113.059.397
525114	Belanja Pemeliharaan	-	-	-	-	-	-	7.515.989.497	-	7.515.989.497	8.314.828.870	-	8.314.828.870
525115	Belanja Perjalanan	-	-	-	-	-	-	-	-	-	2.441.112.026	-	2.441.112.026
525118	Belanja Ketersediaan Layanan BLU	-	-	-	-	-	-	-	-	-	-	-	-
525119	Belanja Penyediaan Barang dan Jasa BLU Lainnya	-	-	-	-	-	-	-	-	-	-	-	-
525121	Belanja Barang Persediaan Barang Konsumsi - BLU	-	-	-	-	-	-	-	-	-	5.100.643.344	-	5.100.643.344
525123	Belanja Barang Persediaan Pemeliharaan - BLU	-	-	-	-	-	-	-	-	-	-	-	-
525129	Belanja Barang Persediaan Lainnya - BLU	-	-	-	-	-	-	-	-	-	-	-	-
525143	Belanja Jasa BLU kepada BLU Lain dalam Satu Kementerian	-	-	-	-	-	-	-	-	-	-	-	-
525152	Belanja Barang BLU - Penanganan Pandemi COVID-19	-	-	-	-	-	-	-	-	-	-	-	-
525153	Belanja Barang Persediaan BLU - Penanganan Pandemi COVID-19	-	-	-	-	-	-	-	-	-	-	-	-
525154	Belanja Jasa BLU - Penanganan Pandemi COVID-19	-	-	-	-	-	-	-	-	-	-	-	-
525162	Belanja Peralatan dan Mesin - Ekstrakomptabel BLU	-	-	-	-	-	-	-	-	-	-	-	-
525163	Belanja Gedung dan Bangunan - Ekstrakomptabel BLU	-	-	-	-	-	-	-	-	-	22.377.600	-	22.377.600
	JUMLAH SUB KELOMPOK BELANJA 5251	-	-	-	-	-	-	7.546.680.397	-	7.546.680.397	24.151.917.350	-	24.151.917.350
5261	Belanja Barang untuk diserahkan kepada Masyarakat/ Pemda	-	-	-	-	-	-	-	-	-	-	-	-
526112	Belanja Peralatan Dan Mesin Untuk Diserahkan Kepada	-	-	-	-	-	-	154.703.094.002	-	154.703.094.002	-	-	-
526113	Belanja Gedung Dan Bangunan Untuk Diserahkan Kepada	-	-	-	-	-	-	111.198.228.062	56.061.600	111.142.166.462	-	-	-
526114	Belanja Jalan, Irigasi Dan Jaringan Untuk Diserahkan Kepada	-	-	-	-	-	-	2.570.125.000	-	2.570.125.000	-	-	-
526115	Belanja Barang Fisik Lainnya Untuk Diserahkan Kepada	-	-	-	-	-	-	-	-	-	-	-	-
526132	Belanja Peralatan Dan Mesin Untuk Diserahkan kepada	-	-	-	-	-	-	-	-	-	-	-	-
	JUMLAH SUB KELOMPOK BELANJA 5261	-	-	-	-	-	-	268.471.447.064	56.061.600	268.415.385.464	-	-	-
5263	Belanja Barang Lainnya untuk diserahkan kepada Masyarakat/Pemda	-	-	-	-	-	-	-	-	-	-	-	-
526311	Belanja Barang Bantuan Lainnya Untuk Diserahkan Kepada	-	-	-	-	-	-	12.648.839.650	-	12.648.839.650	-	-	-
526322	Belanja Barang untuk Bantuan Lainnya Untuk Diserahkan kepada	-	-	-	-	-	-	-	-	-	-	-	-
	JUMLAH SUB KELOMPOK BELANJA 5263	-	-	-	-	-	-	12.648.839.650	-	12.648.839.650	-	-	-
	JUMLAH KELOMPOK BELANJA 52	**362.831.123.489**	**93.690.691**	**362.737.432.798**	**51.491.506.559**	**-**	**51.491.506.559**	**3.179.733.174.670**	**1.548.770.375**	**3.178.184.404.295**	**4.811.767.909.756**	**2.970.829.038**	**4.808.797.080.718**

KODE AKUN	NAMA AKUN	HUBUD			KA			BKT			BPSDM			BPTJ			Total		
		JUMLAH BRUTO	PENGEMBALIAN	JUMLAH NETTO	JUMLAH BRUTO	PENGEMBALIAN	JUMLAH NETTO	JUMLAH BRUTO	PENGEMBALIAN	JUMLAH NETTO	JUMLAH BRUTO	PENGEMBALIAN	JUMLAH NETTO	JUMLAH BRUTO	PENGEMBALIAN	JUMLAH NETTO	JUMLAH BRUTO	PENGEMBALIAN	JUMLAH NETTO
52	**BELANJA BARANG**																		
5211	Belanja Barang Operasional																		
521111	Belanja Keperluan Perkantoran	294.450.754.203	5.052.960	294.445.701.243	30.389.877.465	-	30.389.877.465	11.496.956.070	-	11.496.956.070	120.977.739.422	15.712.226	120.962.027.196	17.838.614.991	-	17.838.614.991	1.271.708.635.748	199.725.959	1.271.508.909.789
521112	Belanja Pengadaan Bahan Makanan	-	-	-	-	-	-	-	-	-	1.836.517.380	-	1.836.517.380	-	-	-	40.739.057.660	3.670.680	40.735.386.980
521113	Belanja Penambah Daya Tahan Tubuh	2.802.087.236	-	2.802.087.236	3.259.534.463	-	3.259.534.463	329.314.800	-	329.314.800	932.972.850	-	932.972.850	665.403.420	-	665.403.420	40.301.981.347	-	40.301.981.347
521114	Belanja Pengiriman Surat Dinas Pos Pusat	935.732.522	-	935.732.522	4.057.350	-	4.057.350	93.000	-	93.000	230.263.755	-	230.263.755	-	-	-	5.120.152.466	-	5.120.152.466
521115	Belanja Honor Operasional Satuan Kerja	56.743.284.699	2.223.000	56.741.061.699	39.294.523.847	14.154.500	39.280.369.347	802.540.000	-	802.540.000	7.513.234.000	1.558.000	7.511.676.000	589.560.000	-	589.560.000	194.220.284.493	85.613.000	194.134.671.493
521119	Belanja Barang Operasional Lainnya	160.542.608.049	-	160.542.608.049	20.566.861.436	-	20.566.861.436	920.366.434	-	920.366.434	60.615.604.205	13.660.000	60.601.944.205	637.174.600	-	637.174.600	701.173.065.520	190.892.780	700.982.172.740
521121	Belanja Barang Operasional kepada BLU dalam Satu Kementerian	-	-	-	-	-	-	-	-	-	344.844.360	-	344.844.360	-	-	-	344.844.360	-	344.844.360
521131	Belanja Barang Operasional - Penanganan Pandemi COVID-19	270.892.925	-	270.892.925	204.483.320	-	204.483.320	49.950.000	-	49.950.000	2.299.490.695	-	2.299.490.695	1.021.429.546	-	1.021.429.546	7.015.502.973	-	7.015.502.973
	JUMLAH SUB KELOMPOK BELANJA 5211	515.745.359.634	7.275.960	515.738.083.674	93.719.337.881	14.154.500	93.705.183.381	13.599.220.304	-	13.599.220.304	194.750.666.667	30.930.226	194.719.736.441	20.752.182.557	-	20.752.182.557	2.260.623.524.567	479.902.419	2.260.143.622.148
5212	Belanja Barang Non Operasional	-	-	-	-	-	-	-	-	-	-	-	-	-	-	-	-	-	-
521211	Belanja Bahan	28.477.022.475	-	28.477.022.475	2.722.712.329	-	2.722.712.329	4.134.559.823	-	4.134.559.823	141.117.647.553	47.319.300	141.070.328.253	3.687.696.281	-	3.687.696.281	265.478.610.372	65.029.300	265.413.581.072
521213	Belanja Honor Output Kegiatan	16.820.743.569	-	16.820.743.569	3.811.366.482	-	3.811.366.482	329.500.000	-	329.500.000	115.421.570.036	465.746.475	114.955.823.561	49.200.000	-	49.200.000	178.683.249.558	487.506.475	178.195.743.083
521214	Belanja Rugi Selisih Kurs Uang Persediaan	-	-	-	-	-	-	-	-	-	-	-	-	-	-	-	137.062.920	-	137.062.920
521219	Belanja Barang Non Operasional Lainnya	573.424.352.703	29.040.000	573.395.312.703	256.111.612.393	-	256.111.612.393	5.271.288.130	-	5.271.288.130	229.520.122.909	801.573.186	228.718.549.723	71.303.876.973	-	71.303.876.973	4.686.070.479.531	4.337.916.106	4.681.732.563.425
521221	Belanja Barang Non Operasional kepada BLU dalam Satu Kementerian	-	-	-	-	-	-	-	-	-	-	-	-	-	-	-	4.605.480.000	-	4.605.480.000
521241	Belanja Barang Non Operasional - Penanganan Pandemi COVID-19	210.000.000	-	210.000.000	-	-	-	-	-	-	451.029.556	-	451.029.556	-	-	-	2.943.322.164	-	2.943.322.164
521252	Belanja Peralatan dan Mesin - Ekstrakomptabel	13.737.000	-	13.737.000	-	-	-	-	-	-	543.730.000	-	543.730.000	1.239.461.800	-	1.239.461.800	2.486.356.990	-	2.486.356.990
521253	Belanja Gedung dan Bangunan - Ekstrakomptabel	-	-	-	-	-	-	-	-	-	-	-	-	-	-	-	-	-	-
	JUMLAH SUB KELOMPOK BELANJA 5212	618.945.855.747	29.040.000	618.916.815.747	262.645.691.204	-	262.645.691.204	9.735.347.953	-	9.735.347.953	487.054.100.054	1.314.638.961	485.739.461.093	76.280.235.054	-	76.280.235.054	5.140.404.561.535	4.890.451.881	5.135.514.109.654
5217	Belanja Kontribusi dan Kompensasi	-	-	-	-	-	-	-	-	-	-	-	-	-	-	-	-	-	-
521711	Belanja Kontribusi pada Organisasi Internasional dan Trust Fund	-	-	-	-	-	-	-	-	-	-	-	-	-	-	-	503.852.272	-	503.852.272
521723	Belanja Ketersediaan Layanan (Availability Payment)	-	-	-	267.489.818.184	-	267.489.818.184	-	-	-	-	-	-	-	-	-	267.489.818.184	-	267.489.818.184
	JUMLAH SUB KELOMPOK BELANJA 5217	-	-	-	267.489.818.184	-	267.489.818.184	-	-	-	-	-	-	-	-	-	267.993.670.456	-	267.993.670.456
5218	Belanja Barang Persediaan	-	-	-	-	-	-	-	-	-	-	-	-	-	-	-	-	-	-
521811	Belanja Barang Persediaan Barang Konsumsi	63.344.577.120	-	63.344.577.120	19.013.952.126	-	19.013.952.126	2.196.725.764	-	2.196.725.764	41.224.838.863	-	41.224.838.863	1.984.145.888	-	1.984.145.888	287.114.987.856	48.654.630	287.066.333.226
521812	Belanja Barang Persediaan Amunisi	-	-	-	-	-	-	-	-	-	-	-	-	-	-	-	91.930.000	-	91.930.000
521813	Belanja Barang Persediaan Pita Cukai, Meterai dan Leges	-	-	-	37.677.500	-	37.677.500	-	-	-	-	-	-	-	-	-	516.882.800	-	516.882.800
521821	Belanja Barang Persediaan bahan baku	-	-	-	-	-	-	-	-	-	1.077.520.000	-	1.077.520.000	-	-	-	1.077.520.000	-	1.077.520.000
521832	Belanja Barang Persediaan Lainnya	148.974.768	-	148.974.768	-	-	-	-	-	-	1.006.057.253	-	1.006.057.253	-	-	-	1.366.875.184	-	1.366.875.184
521841	Belanja Barang Persediaan - Penanganan Pandemi COVID-19	170.380.000	-	170.380.000	1.293.122.514	-	1.293.122.514	-	-	-	493.251.994	-	493.251.994	285.514.200	-	285.514.200	11.351.873.912	-	11.351.873.912
	JUMLAH SUB KELOMPOK BELANJA 5218	63.663.931.888	-	63.663.931.888	20.344.752.140	-	20.344.752.140	2.196.725.764	-	2.196.725.764	43.801.668.110	-	43.801.668.110	2.269.660.088	-	2.269.660.088	301.520.069.752	48.654.630	301.471.415.122
5221	Belanja Jasa	-	-	-	-	-	-	-	-	-	-	-	-	-	-	-	-	-	-
522111	Belanja Langganan Listrik	94.940.661.965	-	94.940.661.965	66.896.438.591	-	66.896.438.591	4.058.357.359	-	4.058.357.359	53.936.817.666	-	53.936.817.666	3.192.918.757	-	3.192.918.757	308.948.778.124	6.743.617	308.942.034.507
522112	Belanja Langganan Telepon	2.382.372.062	-	2.382.372.062	902.375.562	-	902.375.562	370.803.124	-	370.803.124	1.756.284.473	-	1.756.284.473	-	-	-	12.558.589.609	-	12.558.589.609
522113	Belanja Langganan Air	3.319.880.116	-	3.319.880.116	332.910.517	-	332.910.517	223.641.500	-	223.641.500	3.444.301.596	-	3.444.301.596	-	-	-	16.563.175.819	2.159.127	16.561.016.692
522119	Belanja Langganan Daya dan Jasa Lainnya	18.812.762.098	-	18.812.762.098	2.036.076.163	-	2.036.076.163	34.515.946	-	34.515.946	19.387.190.533	-	19.387.190.533	617.340.088	-	617.340.088	112.781.400.602	14.546.483	112.766.854.119
522121	Belanja Jasa Pos dan Giro	132.905.440	-	132.905.440	-	-	-	-	-	-	23.975.777	-	23.975.777	-	-	-	2.502.338.819	-	2.502.338.819
522131	Belanja Jasa Konsultan	13.574.973.612	-	13.574.973.612	121.212.665.353	562.545.114	120.650.120.239	11.393.502.190	-	11.393.502.190	3.864.245.040	-	3.864.245.040	4.361.409.550	-	4.361.409.550	282.771.348.336	562.545.114	282.208.803.222
522141	Belanja Sewa	22.665.734.757	-	22.665.734.757	32.811.474.978	-	32.811.474.978	2.203.244.819	-	2.203.244.819	10.532.661.946	6.428.388	10.526.233.558	3.878.573.109	-	3.878.573.109	184.621.026.498	24.032.788	184.596.993.710
522151	Belanja Jasa Profesi	1.532.221.900	-	1.532.221.900	3.912.666.280	1.700.000	3.910.966.280	3.139.142.500	1.200.000	3.137.942.500	17.537.741.866	37.107.500	17.500.634.366	5.271.866.600	-	5.271.866.600	49.217.038.260	45.755.000	49.171.283.260
522161	Belanja Jasa kepada BLU dalam Satu Kementerian Negara/Lembaga	-	-	-	-	-	-	-	-	-	4.080.035.990	-	4.080.035.990	-	-	-	4.080.035.990	-	4.080.035.990
522162	Belanja Jasa Kepada BLU yang berada dalam Kementerian	-	-	-	-	-	-	-	-	-	-	-	-	-	-	-	-	-	-
522191	Belanja Jasa Lainnya	8.625.316.261	-	8.625.316.261	82.100.726.100	-	82.100.726.100	6.190.824.427	-	6.190.824.427	36.602.102.701	940.000	36.601.162.701	1.299.615.240	-	1.299.615.240	351.707.249.164	940.000	351.706.309.164
522192	Belanja Jasa - Penanganan Pandemi COVID-19	5.000.000	-	5.000.000	2.153.450	-	2.153.450	-	-	-	237.010.932	-	237.010.932	15.402.750	-	15.402.750	461.865.564	-	461.865.564
	JUMLAH SUB KELOMPOK BELANJA 5221	165.991.828.211	-	165.991.828.211	310.207.486.994	564.245.114	309.643.241.880	27.614.031.865	1.200.000	27.612.831.865	151.402.368.520	44.475.888	151.357.892.632	18.637.126.094	-	18.637.126.094	1.326.212.846.785	656.722.129	1.325.556.124.656
5231	Belanja Pemeliharaan	-	-	-	-	-	-	-	-	-	-	-	-	-	-	-	-	-	-
523111	Belanja Pemeliharaan Gedung dan Bangunan	149.464.525.766	-	149.464.525.766	26.172.000.367	-	26.172.000.367	2.696.753.006	-	2.696.753.006	119.912.267.653	59.150.265	119.853.117.388	3.578.802.381	-	3.578.802.381	543.229.530.166	70.844.622	543.158.685.544
523112	Belanja Barang Persediaan Pemeliharaan Gedung dan Bangunan	2.782.639.860	-	2.782.639.860	-	-	-	-	-	-	445.344.470	-	445.344.470	-	-	-	3.845.025.681	-	3.845.025.681
523114	Belanja Pemeliharaan Gedung dan Bangunan - Penanganan Pandemi	-	-	-	-	-	-	-	-	-	312.087.780	-	312.087.780	-	-	-	312.087.780	-	312.087.780
523119	Belanja Pemeliharaan Gedung dan Bangunan Lainnya	332.407.570	-	332.407.570	-	-	-	-	-	-	9.313.959.067	-	9.313.959.067	-	-	-	9.706.916.637	-	9.706.916.637
523121	Belanja Pemeliharaan Peralatan dan Mesin	145.533.909.311	-	145.533.909.311	28.584.877.674	-	28.584.877.674	2.314.408.638	-	2.314.408.638	86.153.237.004	-	86.153.237.004	4.336.239.151	-	4.336.239.151	1.030.875.593.818	40.267.485	1.030.835.326.333
523122	Belanja Bahan Bakar Minyak dan Pelumas (BMP) dan Pelumas Khusus	-	-	-	-	-	-	-	-	-	-	-	-	-	-	-	3.692.731.524	-	3.692.731.524
523123	Belanja Barang Persediaan Pemeliharaan Peralatan dan Mesin	49.361.792.114	-	49.361.792.114	-	-	-	-	-	-	15.100.976.939	-	15.100.976.939	-	-	-	181.379.135.769	-	181.379.135.769
523124	Belanja Asuransi Alat Angkutan Darat/Apung/Udara Bermotor	-	-	-	-	-	-	-	-	-	10.387.478.000	-	10.387.478.000	-	-	-	10.456.448.130	-	10.456.448.130
523125	Belanja Barang Persediaan Bahan Bakar Minyak dan Pelumas (BMP)	-	-	-	97.680.000	-	97.680.000	-	-	-	9.366.697.405	-	9.366.697.405	-	-	-	9.464.377.405	-	9.464.377.405
523129	Belanja Pemeliharaan Peralatan dan Mesin Lainnya	15.775.811.159	-	15.775.811.159	1.048.951.412	-	1.048.951.412	-	-	-	454.095.028	-	454.095.028	-	-	-	19.144.890.299	-	19.144.890.299
523131	Belanja Pemeliharaan Jalan dan Jembatan	91.335.361.569	600.000	91.334.761.569	527.951.389.526	4.908.757.560	523.042.631.966	-	-	-	94.562.776	4.216.554	90.346.222	-	-	-	653.459.212.138	4.913.574.114	648.545.638.024
523132	Belanja Pemeliharaan Irigasi	2.108.338.118	-	2.108.338.118	-	-	-	-	-	-	25.628.235	-	25.628.235	-	-	-	2.146.921.353	-	2.146.921.353
523133	Belanja Pemeliharaan Jaringan	84.775.864.714	-	84.775.864.714	-	-	-	-	-	-	4.776.775.653	-	4.776.775.653	-	-	-	92.935.471.241	-	92.935.471.241
523134	Belanja Barang Persediaan Pemeliharaan Jalan dan Jembatan	-	-	-	-	-	-	-	-	-	-	-	-	-	-	-	95.950.000	-	95.950.000
523136	Belanja Barang Persediaan Pemeliharaan Jaringan	-	-	-	-	-	-	-	-	-	-	-	-	-	-	-	-	-	-
523191	Belanja Barang Persediaan Pemeliharaan Lainnya	-	-	-	138.052.920	-	138.052.920	-	-	-	89.299.072	-	89.299.072	-	-	-	227.351.992	-	227.351.992
523199	Belanja Pemeliharaan Lainnya	1.045.422.600	-	1.045.422.600	8.714.347.351	-	8.714.347.351	-	-	-	1.534.199.150	-	1.534.199.150	-	-	-	12.345.612.178	-	12.345.612.178
	JUMLAH SUB KELOMPOK BELANJA 5231	542.516.072.781	600.000	542.515.472.781	592.707.299.250	4.908.757.560	587.798.541.690	5.011.161.644	-	5.011.161.644	257.966.608.232	63.366.819	257.903.241.413	7.915.041.532	-	7.915.041.532	2.573.317.256.111	5.024.686.221	2.568.292.569.890
5241	Belanja Perjalanan Dalam Negeri	-	-	-	-	-	-	-	-	-	-	-	-	-	-	-	-	-	-
524111	Belanja Perjalanan Dinas Biasa	236.735.250.413	219.257.508	236.515.992.905	105.309.827.467	98.749.044	105.211.078.423	30.022.895.906	21.985	30.022.873.921	209.144.332.527	357.033.280	208.787.299.247	13.297.864.161	1.547.025	13.296.317.136	1.269.111.222.557	983.952.564	1.268.127.269.993
524112	Belanja Perjalanan Dinas Tetap	-	-	-	-	-	-	-	-	-	-	-	-	-	-	-	726.339.064	-	726.339.064
524113	Belanja Perjalanan Dinas Dalam Kota	2.136.082.729	-	2.136.082.729	2.235.668.519	11.050.000	2.224.618.519	279.651.996	-	279.651.996	2.575.972.976	100.000	2.575.872.976	33.485.450	-	33.485.450	108.100.989.580	18.570.000	108.082.419.580
524114	Belanja Perjalanan Dinas Paket Meeting Dalam Kota	19.973.622.865	-	19.973.622.865	8.578.357.505	-	8.578.357.505	7.883.987.676	-	7.883.987.676	18.783.898.323	5.346.000	18.778.552.323	3.757.482.801	360.000	3.757.122.801	141.616.342.867	5.706.000	141.610.636.867
524115	Belanja Perjalanan Dinas - Penanganan Pandemi COVID-19	-	-	-	-	-	-	-	-	-	-	-	-	-	-	-	-	-	-
524119	Belanja Perjalanan Dinas Paket Meeting Luar Kota	35.489.367.350	-	35.489.367.350	23.284.320.347	-	23.284.320.347	21.482.936.366	-	21.482.936.366	47.954.420.985	8.096.000	47.946.324.985	8.749.876.485	-	8.749.876.485	236.265.107.736	34.085.600	236.231.022.136
	JUMLAH SUB KELOMPOK BELANJA 5241	294.334.323.357	219.257.508	294.115.065.849	139.408.173.838	109.799.044	139.298.374.794	59.669.471.944	21.985	59.669.449.959	278.458.624.811	370.575.280	278.088.049.531	25.838.708.897	1.907.025	25.836.801.872	1.755.820.001.804	1.042.314.164	1.754.777.687.640
5242	Belanja Perjalanan Luar Negeri	-	-	-	-	-	-	-	-	-	-	-	-	-	-	-	-	-	-
524211	Belanja Perjalanan Dinas Biasa - Luar Negeri	8.475.818.252	-	8.475.818.252	1.756.451.852	224.340.209	1.532.111.643	3.292.364.786	-	3.292.364.786	2.435.574.646	-	2.435.574.646	136.521.500	-	136.521.500	53.137.073.351	319.083.139	52.817.990.212
524219	Belanja Perjalanan Dinas Lainnya - Luar Negeri	4.356.962.000	-	4.356.962.000	-	-	-	1.294.242.012	-	1.294.242.012	40.045.080	-	40.045.080	-	-	-	6.436.686.979	-	6.436.686.979
	JUMLAH SUB KELOMPOK BELANJA 5242	12.832.780.252	-	12.832.780.252	1.756.451.852	224.340.209	1.532.111.643	4.586.606.798	-	4.586.606.798	2.475.619.726	-	2.475.619.726	136.521.500	-	136.521.500	59.573.760.330	319.083.139	59.254.677.191
5251	Belanja Barang BLU	-	-	-	-	-	-	-	-	-	-	-	-	-	-	-	-	-	-
525111	Belanja Gaji dan Tunjangan	99.131.207.031	2.892.240	99.128.314.791	-	-	-	-	-	-	537.490.888.537	-	537.490.888.537	-	-	-	636.622.095.568	2.892.240	636.619.203.328
525112	Belanja Barang	80.656.027.502	-	80.656.027.502	6.624.346.128	-	6.624.346.128	-	-	-	546.991.338.134	-	546.991.338.134	-	-	-	637.431.607.877	-	637.431.607.877
525113	Belanja Jasa	43.694.320.946	-	43.694.320.946	9.408.239.904	-	9.408.239.904	-	-	-	94.248.114.975	-	94.248.114.975	-	-	-	152.494.426.122	-	152.494.426.122
525114	Belanja Pemeliharaan	26.555.378.305	-	26.555.378.305	1.699.289.981	-	1.699.289.981	-	-	-	64.644.363.702	810	64.644.362.892	-	-	-	108.729.850.355	810	108.729.849.545
525115	Belanja Perjalanan	19.526.809.126	-	19.526.809.126	11.861.893.311	-	11.861.893.311	-	-	-	56.818.879.436	-	56.818.879.436	-	-	-	90.648.693.899	-	90.648.693.899
525118	Belanja Ketersediaan Layanan BLU	207.676.692	-	207.676.692	-	-	-	-	-	-	-	-	-	-	-	-	207.676.692	-	207.676.692
525119	Belanja Penyediaan Barang dan Jasa BLU Lainnya	4.579.328.093	-	4.579.328.093	6.667.841.020	-	6.667.841.020	-	-	-	71.189.186.043	-	71.189.186.043	-	-	-	82.436.355.156	-	82.436.355.156
525121	Belanja Barang Persediaan Barang Konsumsi - BLU	7.397.903.284	-	7.397.903.284	-	-	-	-	-	-	57.133.643.576	-	57.133.643.576	-	-	-	69.632.190.204	-	69.632.190.204
525123	Belanja Barang Persediaan Pemeliharaan - BLU	7.827.027.593	-	7.827.027.593	-	-	-	-	-	-	292.316.000	-	292.316.000	-	-	-	8.119.343.593	-	8.119.343.593
525129	Belanja Barang Persediaan Lainnya - BLU	1.806.226.600	-	1.806.226.600	-	-	-	-	-	-	49.950.000	-	49.950.000	-	-	-	1.856.176.600	-	1.856.176.600
525143	Belanja Jasa BLU kepada BLU Lain dalam Satu Kementerian	163.122.000	-	163.122.000	-	-	-	-	-	-	-	-	-	-	-	-	163.122.000	-	163.122.000
525152	Belanja Barang BLU - Penanganan Pandemi COVID-19	49.990.000	-	49.990.000	-	-	-	-	-	-	76.591.000	-	76.591.000	-	-	-	126.581.000	-	126.581.000
525153	Belanja Barang Persediaan BLU - Penanganan Pandemi COVID-19	38.850.000	-	38.850.000	-	-	-	-	-	-	-	-	-	-	-	-	38.850.000	-	38.850.000
525154	Belanja Jasa BLU - Penanganan Pandemi COVID-19	-	-	-	-	-	-	-	-	-	-	-	-	-	-	-	-	-	-
525162	Belanja Peralatan dan Mesin - Ekstrakomptabel BLU	-	-	-	-	-	-	-	-	-	979.183.500	-	979.183.500	-	-	-	979.183.500	-	979.183.500
525163	Belanja Gedung dan Bangunan - Ekstrakomptabel BLU	195.780.000	-	195.780.000	-	-	-	-	-	-	-	-	-	-	-	-	218.157.600	-	218.157.600
	JUMLAH SUB KELOMPOK BELANJA 5251	291.829.647.172	2.892.240	291.826.754.932	36.261.610.344	-	36.261.610.344	-	-	-	1.429.914.454.903	810	1.429.914.454.093	-	-	-	1.789.704.310.166	2.893.050	1.789.701.417.116
5261	Belanja Barang untuk diserahkan kepada Masyarakat/ Pemda	-	-	-	-	-	-	-	-	-	-	-	-	-	-	-	-	-	-
526112	Belanja Peralatan Dan Mesin Untuk Diserahkan Kepada	-	-	-	-	-	-	-	-	-	-	-	-	-	-	-	154.703.094.002	-	154.703.094.002
526113	Belanja Gedung Dan Bangunan Untuk Diserahkan Kepada	-	-	-	-	-	-	-	-	-	-	-	-	-	-	-	111.198.228.062	56.061.600	111.142.166.462
526114	Belanja Jalan, Irigasi Dan Jaringan Untuk Diserahkan Kepada	-	-	-	-	-	-	-	-	-	-	-	-	-	-	-	2.570.125.000	-	2.570.125.000
526115	Belanja Barang Fisik Lainnya Untuk Diserahkan Kepada	-	-	-	-	-	-	-	-	-	-	-	-	6.962.785.200	61.666.800	6.901.118.400	6.962.785.200	61.666.800	6.901.118.400
526132	Belanja Peralatan Dan Mesin Untuk Diserahkan kepada	-	-	-	-	-	-	-	-	-	-	-	-	-	-	-	-	-	-
	JUMLAH SUB KELOMPOK BELANJA 5261	-	-	-	-	-	-	-	-	-	-	-	-	6.962.785.200	61.666.800	6.901.118.400	275.434.232.264	117.728.400	275.316.503.864
5263	Belanja Barang Lainnya untuk diserahkan kepada Masyarakat/Pemda	-	-	-	-	-	-	-	-	-	-	-	-	-	-	-	-	-	-
526311	Belanja Barang Bantuan Lainnya Untuk Diserahkan Kepada	-	-	-	-	-	-	-	-	-	449.691.375	-	449.691.375	-	-	-	13.098.531.025	-	13.098.531.025
526322	Belanja Barang untuk Bantuan Lainnya Untuk Diserahkan kepada	-	-	-	-	-	-	-	-	-	-	-	-	-	-	-	-	-	-
	JUMLAH SUB KELOMPOK BELANJA 5263	-	-	-	-	-	-	-	-	-	449.691.375	-	449.691.375	-	-	-	13.098.531.025	-	13.098.531.025
	JUMLAH KELOMPOK BELANJA 52	**2.505.859.799.042**	**259.065.708**	**2.505.600.733.334**	**1.724.540.621.687**	**5.821.296.427**	**1.718.719.325.260**	**122.412.566.272**	**1.221.985**	**122.411.344.287**	**2.846.273.802.398**	**1.823.987.984**	**2.844.449.814.414**	**158.792.260.922**	**63.573.825**	**158.728.687.097**	**15.763.702.764.795**	**12.582.436.033**	**15.751.120.328.762**

Lampiran B.4. Rincian Perbandingan Realisasi Belanja Modal per 31 Desember 2023 per Eselon I

KODE AKUN	NAMA AKUN	SETJEN			ITJEN			HUBDAT		
		JUMLAH BRUTO	PENGEMBALIAN	JUMLAH NETTO	JUMLAH BRUTO	PENGEMBALIAN	JUMLAH NETTO	JUMLAH BRUTO	PENGEMBALIAN	JUMLAH NETTO
53	**BELANJA MODAL**									
5311	Belanja Modal Tanah									
531111	Belanja Modal Tanah	-	-	-	-	-	-	-	-	-
531112	Belanja Modal Pembebasan Tanah	-	-	-	-	-	-	-	-	-
531114	Belanja Modal Pembuatan Sertifikat Tanah	-	-	-	-	-	-	355.214.975	-	355.214.975
531115	Belanja Modal Pengurukan dan Pematangan Tanah	-	-	-	-	-	-	-	-	-
531116	Belanja Modal Biaya Pengukuran Tanah	-	-	-	-	-	-	-	-	-
531117	Belanja Modal Perjalanan Pengadaan Tanah	-	-	-	-	-	-	-	-	-
531121	Belanja Modal Tanah atas Pengadaan Tanah PSN yan	-	-	-	-	-	-	-	-	-
	JUMLAH SUB KELOMPOK BELANJA 5311	-	-	-	-	-	-	355.214.975	-	355.214.975
5321	Belanja Modal Peralatan dan Mesin	-	-	-	-	-	-	-	-	-
532111	Belanja Modal Peralatan dan Mesin	57.651.031.016	-	57.651.031.016	3.272.225.247	-	3.272.225.247	816.173.771.954	15.937.033	816.157.834.921
532113	Belanja Modal Upah Tenaga Kerja dan Honor Pengelo	-	-	-	-	-	-	-	-	-
532115	Belanja Modal Perencanaan dan Pengawasan Peralat	-	-	-	-	-	-	-	-	-
532117	Belanja Modal Pemasangan Peralatan dan Mesin	-	-	-	-	-	-	-	-	-
532118	Belanja Modal Perjalanan Peralatan dan Mesin	-	-	-	-	-	-	-	-	-
532121	Belanja Penambahan Nilai Peralatan dan Mesin	1.750.000	-	1.750.000	-	-	-	180.000.000	-	180.000.000
	JUMLAH SUB KELOMPOK BELANJA 5321	57.652.781.016	-	57.652.781.016	3.272.225.247	-	3.272.225.247	816.353.771.954	15.937.033	816.337.834.921
5331	Belanja Modal Gedung dan Bangunan	-	-	-	-	-	-	-	-	-
533111	Belanja Modal Gedung dan Bangunan	1.603.171.625	-	1.603.171.625	-	-	-	1.001.909.393.944	379.991.388	1.001.529.402.556
533113	Belanja Modal Upah Tenaga Kerja dan Honor Pengelo	-	-	-	-	-	-	-	-	-
533115	Belanja Modal Perencanaan dan Pengawasan Gedung	-	-	-	-	-	-	298.500.900	-	298.500.900
533118	Belanja Modal Perjalanan Gedung dan Bangunan	-	-	-	-	-	-	-	-	-
533121	Belanja Penambahan Nilai Gedung dan Bangunan	607.699.249	-	607.699.249	-	-	-	76.668.005.822	17.436.100	76.650.569.722
	JUMLAH SUB KELOMPOK BELANJA 5331	2.210.870.874	-	2.210.870.874	-	-	-	1.078.875.900.666	397.427.488	1.078.478.473.178
5341	Belanja Modal Jalan, Irigasi dan Jaringan	-	-	-	-	-	-	-	-	-
534111	Belanja Modal Jalan dan Jembatan	-	-	-	-	-	-	4.849.656.000	-	4.849.656.000
534113	Belanja Modal Upah Tenaga Kerja dan Honor Pengelo	-	-	-	-	-	-	-	-	-
534115	Belanja Modal Perencanaan dan Pengawasan Jalan d	-	-	-	-	-	-	-	-	-
534118	Belanja Modal Perjalanan Jalan dan Jembatan	-	-	-	-	-	-	-	-	-
534121	Belanja Modal Irigasi	-	-	-	-	-	-	-	-	-
534131	Belanja Modal Jaringan	-	-	-	-	-	-	-	-	-
534135	Belanja Modal Perencanaan dan Pengawasan Jaringa	-	-	-	-	-	-	-	-	-
534141	Belanja Penambahan Nilai Jalan dan Jembatan	-	-	-	-	-	-	98.734.500	-	98.734.500
534161	Belanja Penambahan Nilai Jaringan	-	-	-	-	-	-	-	-	-
	JUMLAH SUB KELOMPOK BELANJA 5341	-	-	-	-	-	-	4.948.390.500	-	4.948.390.500
5361	Belanja Modal Lainnya	-	-	-	-	-	-	-	-	-
536111	Belanja Modal Lainnya	3.024.626.400	-	3.024.626.400	994.149.100	-	994.149.100	74.813.860.825	-	74.813.860.825
536115	Belanja Modal Perencanaan dan Pengawasan Aset Te	942.834.000	-	942.834.000	-	-	-	-	-	-
536121	Belanja Penambahan Nilai Aset Tetap Lainnya dan/at	1.152.973.371	-	1.152.973.371	-	-	-	-	-	-
	JUMLAH SUB KELOMPOK BELANJA 5361	5.120.433.771	-	5.120.433.771	994.149.100	-	994.149.100	74.813.860.825	-	74.813.860.825
5371	Belanja Modal BLU	-	-	-	-	-	-	-	-	-
537111	Belanja Modal Tanah - BLU	-	-	-	-	-	-	-	-	-
537112	Belanja Modal Peralatan dan Mesin - BLU	-	-	-	-	-	-	6.766.946.822	-	6.766.946.822
537113	Belanja Modal Gedung dan Bangunan - BLU	-	-	-	-	-	-	-	-	-
537114	Belanja Modal Jalan, Irigasi dan Jaringan - BLU	-	-	-	-	-	-	-	-	-
537115	Belanja Modal Lainnya - BLU	-	-	-	-	-	-	1.671.920.540	-	1.671.920.540
	JUMLAH SUB KELOMPOK BELANJA 5371	-	-	-	-	-	-	8.438.867.362	-	8.438.867.362
	JUMLAH KELOMPOK BELANJA 53	**64.984.085.661**	**-**	**64.984.085.661**	**4.266.374.347**	**-**	**4.266.374.347**	**1.983.786.006.282**	**413.364.521**	**1.983.372.641.761**

KODE AKUN	NAMA AKUN	HUBLA			HUBUD			KA		
		JUMLAH BRUTO	PENGEMBALIAN	JUMLAH NETTO	JUMLAH BRUTO	PENGEMBALIAN	JUMLAH NETTO	JUMLAH BRUTO	PENGEMBALIAN	JUMLAH NETTO
53	**BELANJA MODAL**									
5311	Belanja Modal Tanah									
531111	Belanja Modal Tanah	1.100.025.000	-	1.100.025.000	399.141.495.300	-	399.141.495.300	39.869.529.058	4.050.000	39.865.479.058
531112	Belanja Modal Pembebasan Tanah	-	-	-	-	-	-	50.278.884.140	-	50.278.884.140
531114	Belanja Modal Pembuatan Sertifikat Tanah	6.000.000	-	6.000.000	399.600.000	-	399.600.000	2.829.851.510	-	2.829.851.510
531115	Belanja Modal Pengurukan dan Pematangan Tanah	-	-	-	15.086.606.200	-	15.086.606.200	-	-	-
531116	Belanja Modal Biaya Pengukuran Tanah	-	-	-	-	-	-	597.520.350	-	597.520.350
531117	Belanja Modal Perjalanan Pengadaan Tanah	24.700.000	-	24.700.000	-	-	-	-	-	-
531121	Belanja Modal Tanah atas Pengadaan Tanah PSN yan	975.468.666	-	975.468.666	-	-	-	358.114.168.711	-	358.114.168.711
	JUMLAH SUB KELOMPOK BELANJA 5311	2.106.193.666	-	2.106.193.666	414.627.701.500	-	414.627.701.500	451.689.953.769	4.050.000	451.685.903.769
5321	Belanja Modal Peralatan dan Mesin	-	-	-	-	-	-	-	-	-
532111	Belanja Modal Peralatan dan Mesin	379.220.606.334	-	379.220.606.334	760.004.917.924	-	760.004.917.924	280.842.418.745	-	280.842.418.745
532113	Belanja Modal Upah Tenaga Kerja dan Honor Pengelo	4.001.000	-	4.001.000	2.280.000	-	2.280.000	-	-	-
532115	Belanja Modal Perencanaan dan Pengawasan Peralat	245.226.190	-	245.226.190	-	-	-	-	-	-
532117	Belanja Modal Pemasangan Peralatan dan Mesin	-	-	-	-	-	-	-	-	-
532118	Belanja Modal Perjalanan Peralatan dan Mesin	167.740.550	-	167.740.550	-	-	-	-	-	-
532121	Belanja Penambahan Nilai Peralatan dan Mesin	8.130.703.508	-	8.130.703.508	-	-	-	-	-	-
	JUMLAH SUB KELOMPOK BELANJA 5321	387.768.277.582	-	387.768.277.582	760.007.197.924	-	760.007.197.924	280.842.418.745	-	280.842.418.745
5331	Belanja Modal Gedung dan Bangunan	-	-	-	-	-	-	-	-	-
533111	Belanja Modal Gedung dan Bangunan	308.755.648.096	-	308.755.648.096	613.067.771.411	-	613.067.771.411	39.550.247.115	-	39.550.247.115
533113	Belanja Modal Upah Tenaga Kerja dan Honor Pengelo	103.868.510	-	103.868.510	2.540.000	-	2.540.000	-	-	-
533115	Belanja Modal Perencanaan dan Pengawasan Gedung	74.619.700	-	74.619.700	-	-	-	-	-	-
533118	Belanja Modal Perjalanan Gedung dan Bangunan	362.213.152	-	362.213.152	-	-	-	-	-	-
533121	Belanja Penambahan Nilai Gedung dan Bangunan	-	-	-	899.182.493	-	899.182.493	-	-	-
	JUMLAH SUB KELOMPOK BELANJA 5331	309.296.349.458	-	309.296.349.458	613.969.493.904	-	613.969.493.904	39.550.247.115	-	39.550.247.115
5341	Belanja Modal Jalan, Irigasi dan Jaringan	-	-	-	-	-	-	-	-	-
534111	Belanja Modal Jalan dan Jembatan	2.886.010.649.353	115.172.043	2.885.895.477.310	1.066.801.538.124	141.000.443	1.066.660.537.681	3.385.232.274.761	184.941.073	3.385.047.333.688
534113	Belanja Modal Upah Tenaga Kerja dan Honor Pengelo	4.560.000	-	4.560.000	-	-	-	-	-	-
534115	Belanja Modal Perencanaan dan Pengawasan Jalan d	891.050.247	245.925.000	645.125.247	4.728.888.001	-	4.728.888.001	-	-	-
534118	Belanja Modal Perjalanan Jalan dan Jembatan	101.829.826	-	101.829.826	-	-	-	-	-	-
534121	Belanja Modal Irigasi	-	-	-	3.044.618.711	-	3.044.618.711	-	-	-
534131	Belanja Modal Jaringan	101.350.000	-	101.350.000	959.205.842.298	217.711.431	958.988.130.867	346.256.753.907	576.087.000	345.680.666.907
534135	Belanja Modal Perencanaan dan Pengawasan Jaringa	-	-	-	-	-	-	-	-	-
534141	Belanja Penambahan Nilai Jalan dan Jembatan	-	-	-	24.369.525.600	-	24.369.525.600	-	-	-
534161	Belanja Penambahan Nilai Jaringan	-	-	-	19.427.029.000	-	19.427.029.000	-	-	-
	JUMLAH SUB KELOMPOK BELANJA 5341	2.887.109.439.426	361.097.043	2.886.748.342.383	2.077.577.441.734	358.711.874	2.077.218.729.860	3.731.489.028.668	761.028.073	3.730.728.000.595
5361	Belanja Modal Lainnya	-	-	-	-	-	-	-	-	-
536111	Belanja Modal Lainnya	238.947.643.475	-	238.947.643.475	26.867.345.923	-	26.867.345.923	152.091.476.073	-	152.091.476.073
536115	Belanja Modal Perencanaan dan Pengawasan Aset Te	-	-	-	-	-	-	-	-	-
536121	Belanja Penambahan Nilai Aset Tetap Lainnya dan/at	-	-	-	396.880.500	-	396.880.500	-	-	-
	JUMLAH SUB KELOMPOK BELANJA 5361	238.947.643.475	-	238.947.643.475	27.264.226.423	-	27.264.226.423	152.091.476.073	-	152.091.476.073
5371	Belanja Modal BLU	-	-	-	-	-	-	-	-	-
537111	Belanja Modal Tanah - BLU	-	-	-	78.600.000	-	78.600.000	-	-	-
537112	Belanja Modal Peralatan dan Mesin - BLU	32.810.908.738	-	32.810.908.738	38.205.197.890	-	38.205.197.890	29.747.380.100	-	29.747.380.100
537113	Belanja Modal Gedung dan Bangunan - BLU	492.327.700	-	492.327.700	2.713.766.453	-	2.713.766.453	790.048.298	-	790.048.298
537114	Belanja Modal Jalan, Irigasi dan Jaringan - BLU	-	-	-	-	-	-	-	-	-
537115	Belanja Modal Lainnya - BLU	159.840.000	-	159.840.000	850.861.330	-	850.861.330	-	-	-
	JUMLAH SUB KELOMPOK BELANJA 5371	33.463.076.438	-	33.463.076.438	41.848.425.673	-	41.848.425.673	30.537.428.398	-	30.537.428.398
	JUMLAH KELOMPOK BELANJA 53	**3.858.690.980.045**	**361.097.043**	**3.858.329.883.002**	**3.935.294.487.158**	**358.711.874**	**3.934.935.775.284**	**4.686.200.552.768**	**765.078.073**	**4.685.435.474.695**

KODE AKUN	NAMA AKUN	BKT			BPSDM			BPTJ			Total		
		JUMLAH BRUTO	PENGEMBALIAN	JUMLAH NETTO	JUMLAH BRUTO	PENGEMBALIAN	JUMLAH NETTO	JUMLAH BRUTO	PENGEMBALIAN	JUMLAH NETTO	JUMLAH BRUTO	PENGEMBALIAN	JUMLAH NETTO
53	**BELANJA MODAL**												
5311	Belanja Modal Tanah												
531111	Belanja Modal Tanah	-	-	-	-	-	-	-	-	-	440.111.049.358	4.050.000	440.106.999.358
531112	Belanja Modal Pembebasan Tanah	-	-	-	-	-	-	-	-	-	50.278.884.140	-	50.278.884.140
531114	Belanja Modal Pembuatan Sertifikat Tanah	-	-	-	580.000.000	-	580.000.000	-	-	-	4.170.666.485	-	4.170.666.485
531115	Belanja Modal Pengurukan dan Pematangan Tanah	-	-	-	-	-	-	-	-	-	15.086.606.200	-	15.086.606.200
531116	Belanja Modal Biaya Pengukuran Tanah	-	-	-	-	-	-	-	-	-	597.520.350	-	597.520.350
531117	Belanja Modal Perjalanan Pengadaan Tanah	-	-	-	-	-	-	-	-	-	24.700.000	-	24.700.000
531121	Belanja Modal Tanah atas Pengadaan Tanah PSN yan	-	-	-	-	-	-	-	-	-	359.089.637.377	-	359.089.637.377
	JUMLAH SUB KELOMPOK BELANJA 5311	-	-	-	580.000.000	-	580.000.000	-	-	-	869.359.063.910	4.050.000	869.355.013.910
5321	Belanja Modal Peralatan dan Mesin	-	-	-	-	-	-	-	-	-	-	-	-
532111	Belanja Modal Peralatan dan Mesin	3.772.425.110	-	3.772.425.110	320.554.545.560	3.585.050	320.550.960.510	46.427.451.314	-	46.427.451.314	2.667.919.393.204	19.522.083	2.667.899.871.121
532113	Belanja Modal Upah Tenaga Kerja dan Honor Pengelo	-	-	-	5.000.000	-	5.000.000	-	-	-	11.281.000	-	11.281.000
532115	Belanja Modal Perencanaan dan Pengawasan Peralat	-	-	-	295.923.400	-	295.923.400	-	-	-	541.149.590	-	541.149.590
532117	Belanja Modal Pemasangan Peralatan dan Mesin	-	-	-	199.700.000	-	199.700.000	-	-	-	199.700.000	-	199.700.000
532118	Belanja Modal Perjalanan Peralatan dan Mesin	-	-	-	-	-	-	-	-	-	167.740.550	-	167.740.550
532121	Belanja Penambahan Nilai Peralatan dan Mesin	-	-	-	21.874.169.081	-	21.874.169.081	-	-	-	30.186.622.589	-	30.186.622.589
	JUMLAH SUB KELOMPOK BELANJA 5321	3.772.425.110	-	3.772.425.110	342.929.338.041	3.585.050	342.925.752.991	46.427.451.314	-	46.427.451.314	2.699.025.886.933	19.522.083	2.699.006.364.850
5331	Belanja Modal Gedung dan Bangunan	-	-	-	-	-	-	-	-	-	-	-	-
533111	Belanja Modal Gedung dan Bangunan	-	-	-	299.743.428.057	-	299.743.428.057	14.612.652.000	-	14.612.652.000	2.279.242.312.248	379.991.388	2.278.862.320.860
533113	Belanja Modal Upah Tenaga Kerja dan Honor Pengelo	-	-	-	-	-	-	-	-	-	106.408.510	-	106.408.510
533115	Belanja Modal Perencanaan dan Pengawasan Gedung	-	-	-	10.316.787.018	-	10.316.787.018	-	-	-	10.689.907.618	-	10.689.907.618
533118	Belanja Modal Perjalanan Gedung dan Bangunan	-	-	-	-	-	-	-	-	-	362.213.152	-	362.213.152
533121	Belanja Penambahan Nilai Gedung dan Bangunan	-	-	-	9.392.737.000	-	9.392.737.000	-	-	-	87.567.624.564	17.436.100	87.550.188.464
	JUMLAH SUB KELOMPOK BELANJA 5331	-	-	-	319.452.952.075	-	319.452.952.075	14.612.652.000	-	14.612.652.000	2.377.968.466.092	397.427.488	2.377.571.038.604
5341	Belanja Modal Jalan, Irigasi dan Jaringan	-	-	-	-	-	-	-	-	-	-	-	-
534111	Belanja Modal Jalan dan Jembatan	-	-	-	565.181.212	-	565.181.212	-	-	-	7.343.459.299.450	441.113.559	7.343.018.185.891
534113	Belanja Modal Upah Tenaga Kerja dan Honor Pengelo	-	-	-	-	-	-	-	-	-	4.560.000	-	4.560.000
534115	Belanja Modal Perencanaan dan Pengawasan Jalan d	-	-	-	-	-	-	-	-	-	5.619.938.248	245.925.000	5.374.013.248
534118	Belanja Modal Perjalanan Jalan dan Jembatan	-	-	-	-	-	-	-	-	-	101.829.826	-	101.829.826
534121	Belanja Modal Irigasi	-	-	-	-	-	-	-	-	-	3.044.618.711	-	3.044.618.711
534131	Belanja Modal Jaringan	-	-	-	-	-	-	-	-	-	1.305.563.946.205	793.798.431	1.304.770.147.774
534135	Belanja Modal Perencanaan dan Pengawasan Jaringa	-	-	-	-	-	-	-	-	-	-	-	-
534141	Belanja Penambahan Nilai Jalan dan Jembatan	-	-	-	-	-	-	-	-	-	24.468.260.100	-	24.468.260.100
534161	Belanja Penambahan Nilai Jaringan	-	-	-	-	-	-	-	-	-	19.427.029.000	-	19.427.029.000
	JUMLAH SUB KELOMPOK BELANJA 5341	-	-	-	565.181.212	-	565.181.212	-	-	-	8.701.689.481.540	1.480.836.990	8.700.208.644.550
5361	Belanja Modal Lainnya	-	-	-	-	-	-	-	-	-	-	-	-
536111	Belanja Modal Lainnya	-	-	-	3.275.495.040	-	3.275.495.040	6.544.859.700	-	6.544.859.700	506.559.456.536	-	506.559.456.536
536115	Belanja Modal Perencanaan dan Pengawasan Aset Te	-	-	-	-	-	-	-	-	-	942.834.000	-	942.834.000
536121	Belanja Penambahan Nilai Aset Tetap Lainnya dan/at	-	-	-	-	-	-	-	-	-	1.549.853.871	-	1.549.853.871
	JUMLAH SUB KELOMPOK BELANJA 5361	-	-	-	3.275.495.040	-	3.275.495.040	6.544.859.700	-	6.544.859.700	509.052.144.407	-	509.052.144.407
5371	Belanja Modal BLU	-	-	-	-	-	-	-	-	-	-	-	-
537111	Belanja Modal Tanah - BLU	-	-	-	-	-	-	-	-	-	78.600.000	-	78.600.000
537112	Belanja Modal Peralatan dan Mesin - BLU	-	-	-	73.874.507.618	-	73.874.507.618	-	-	-	181.404.941.168	-	181.404.941.168
537113	Belanja Modal Gedung dan Bangunan - BLU	-	-	-	21.824.932.541	-	21.824.932.541	-	-	-	25.821.074.992	-	25.821.074.992
537114	Belanja Modal Jalan, Irigasi dan Jaringan - BLU	-	-	-	2.232.111.445	-	2.232.111.445	-	-	-	2.232.111.445	-	2.232.111.445
537115	Belanja Modal Lainnya - BLU	-	-	-	1.775.070.074	-	1.775.070.074	-	-	-	4.457.691.944	-	4.457.691.944
	JUMLAH SUB KELOMPOK BELANJA 5371	-	-	-	99.706.621.678	-	99.706.621.678	-	-	-	213.994.419.549	-	213.994.419.549
	JUMLAH KELOMPOK BELANJA 53	**3.772.425.110**	**-**	**3.772.425.110**	**766.509.588.046**	**3.585.050**	**766.506.002.996**	**67.584.963.014**	**-**	**67.584.963.014**	**15.371.089.462.431**	**1.901.836.561**	**15.369.187.625.870**

Lampiran B.1. Rincian Perbandingan Realisasi PNBP per Eselon I per 31 Desember 2023

KODE	URAIAN	SETJEN			ITJEN			HUBDAT			HUBLA			HUBUD		
		JUMLAH BRUTO	PENGEMBALIAN	JUMLAH NETTO	JUMLAH BRUTO	PENGEMBALIAN	JUMLAH NETTO	JUMLAH BRUTO	PENGEMBALIAN	JUMLAH NETTO	JUMLAH BRUTO	PENGEMBALIAN	JUMLAH NETTO	JUMLAH BRUTO	PENGEMBALIAN	JUMLAH NETTO
42	PENDAPATAN PENERIMAAN NEGARA BUKAN PAJAK	-	-	-	-	-	-	-	-	-	-	-	-	-	-	-
424	PENDAPATAN BADAN LAYANAN UMUM															
4241	Pendapatan Jasa Layanan Umum	-	-	-	-	-	-	-	-	-	-	-	-	-	-	-
424111	Pendapatan Jasa Pelayanan Rumah Sakit	-	-	-	-	-	-	-	-	-	2.348.754.720	-	2.348.754.720	37.231.655.100	-	37.231.655.100
424112	Pendapatan Jasa Pelayanan Pendidikan	-	-	-	-	-	-	-	-	-	-	-	-	-	-	-
424113	Pendapatan Jasa Pelayanan Tenaga, Pekerjaan, Informasi, Pelatihan dan	-	-	-	-	-	-	-	-	-	-	-	-	69.713.969.590	-	69.713.969.590
424115	Pendapatan Jasa Bandar Udara, Kepelabuhan dan Kenavigasian	-	-	-	-	-	-	-	-	-	67.928.224.876	-	67.928.224.876	127.417.175.048	5.523.878.617	121.893.296.431
424119	Pendapatan Jasa Penyediaan Barang dan Jasa Lainnya	-	-	-	-	-	-	21.333.482.500	55.717.000	21.277.765.500	-	-	-	-	-	-
	JUMLAH SUB KELOMPOK PENDAPATAN 4241	-	-	-	-	-	-	21.333.482.500	55.717.000	21.277.765.500	70.276.979.596	-	70.276.979.596	234.362.799.738	5.523.878.617	228.838.921.121
4243	Pendapatan Hasil Kerja Sama BLU	-	-	-	-	-	-	-	-	-	-	-	-	-	-	-
424311	Pendapatan Hasil Kerjasama Perorangan	-	-	-	-	-	-	-	-	-	-	-	-	20.015.000	-	20.015.000
424312	Pendapatan Hasil Kerja Sama Lembaga/Badan Usaha	-	-	-	-	-	-	-	-	-	7.756.731.500	-	7.756.731.500	19.919.807.896	-	19.919.807.896
424313	Pendapatan Hasil Kerja Sama Pemerintah Daerah	-	-	-	-	-	-	-	-	-	-	-	-	-	-	-
	JUMLAH SUB KELOMPOK PENDAPATAN 4243	-	-	-	-	-	-	-	-	-	7.756.731.500	-	7.756.731.500	19.939.822.896	-	19.939.822.896
4244	Pendapatan Dari Alokasi APBN	-	-	-	-	-	-	-	-	-	-	-	-	-	-	-
424421	Pendapatan dari Pelayanan BLU yang bersumber dari Entitas Pemerintah	-	-	-	-	-	-	-	-	-	1.087.900.000	-	1.087.900.000	26.604.181.258	-	26.604.181.258
424422	Pendapatan dari Pelayanan BLU yang Bersumber dari Entitas Pemerintah	-	-	-	-	-	-	-	-	-	-	-	-	7.767.093.942	-	7.767.093.942
	JUMLAH SUB KELOMPOK PENDAPATAN 4244	-	-	-	-	-	-	-	-	-	1.087.900.000	-	1.087.900.000	34.371.275.200	-	34.371.275.200
4249	Pendapatan BLU Lainnya	-	-	-	-	-	-	-	-	-	-	-	-	-	-	-
424911	Pendapatan Jasa Layanan Perbankan BLU	-	-	-	-	-	-	-	-	-	499.626.118	-	499.626.118	11.074.763.933	1.325.956	11.073.437.977
424912	Komisi, Potongan, dan Hasu Bersih Lain Sebagai Akibat dari Pengadaan	-	-	-	-	-	-	1.415.010	-	1.415.010	-	-	-	-	-	-
424915	Penerimaan Kembali Belanja Barang BLU Tahun Anggaran Yang Lalu	-	-	-	-	-	-	-	-	-	-	-	-	206.144.429	-	206.144.429
424916	Penerimaan Kembali Belanja Modal BLU Tahun Anggaran Yang Lalu	-	-	-	-	-	-	-	-	-	-	-	-	-	-	-
424919	Pendapatan Lain-lain BLU	-	-	-	-	-	-	16.454.387	16.000	16.438.387	5.052.000	-	5.052.000	9.717.193.123	-	9.717.193.123
424921	Pendapatan BLU Lainnya dari Sewa Tanah	-	-	-	-	-	-	70.357.500	-	70.357.500	52.000.000	-	52.000.000	9.146.774.792	-	9.146.774.792
424922	Pendapatan BLU Lainnya dari Sewa Gedung	-	-	-	-	-	-	-	-	-	7.246.000	-	7.246.000	290.574.855	-	290.574.855
424923	Pendapatan BLU Lainnya dari Sewa Ruangan	-	-	-	-	-	-	1.854.000	-	1.854.000	124.248.000	-	124.248.000	9.447.087.826	-	9.447.087.826
424924	Pendapatan BLU Lainnya dari Sewa Peralatan dan Mesin	-	-	-	-	-	-	-	-	-	212.280.000	-	212.280.000	57.792.745.672	-	57.792.745.672
424925	Pendapatan BLU Lainnya dari Sewa Aset Tetap Lainnya	-	-	-	-	-	-	-	-	-	-	-	-	2.416.722.650	-	2.416.722.650
424929	Pendapatan BLU Lainnya dari Sewa Lainnya	-	-	-	-	-	-	-	-	-	-	-	-	428.474.298	-	428.474.298
424933	Pendapatan BLU Lainnya dari Penjualan Peralatan dan Mesin BLU	-	-	-	-	-	-	-	-	-	-	-	-	18.333.805	-	18.333.805
	JUMLAH SUB KELOMPOK PENDAPATAN 4249	-	-	-	-	-	-	90.080.897	16.000	90.064.897	900.452.118	-	900.452.118	100.538.815.383	1.325.956	100.537.489.427
	JUMLAH PENDAPATAN BLU 424	-	-	-	-	-	-	**21.423.563.397**	**55.733.000**	**21.367.830.397**	**80.022.063.214**	-	**80.022.063.214**	**389.212.713.217**	**5.525.204.573**	**383.687.508.644**
425	**PNBP LAINNYA**	-	-	-	-	-	-	-	-	-	-	-	-	-	-	-
4251	Pendapatan Dari Penjualan, Pengelolaan BMN, Iuran Badan Usaha dan	-	-	-	-	-	-	-	-	-	-	-	-	-	-	-
425121	Pendapatan dari Penjualan Tanah, Gedung, dan Bangunan	-	-	-	-	-	-	628.987.654	-	628.987.654	526.181.719	-	526.181.719	33.600.000	-	33.600.000
425122	Pendapatan dari Penjualan Peralatan dan Mesin	484.291.297	-	484.291.297	-	-	-	545.357.969	-	545.357.969	5.947.782.542	-	5.947.782.542	1.833.713.895	-	1.833.713.895
425129	Pendapatan dari Pemindahtangangan BMN Lainnya	1.799.262.720	-	1.799.262.720	143.565.999	-	143.565.999	1.351.844.671	-	1.351.844.671	3.274.893.427	-	3.274.893.427	1.281.607.336	-	1.281.607.336
425131	Pendapatan Sewa Tanah, Gedung, dan Bangunan	891.608.160	-	891.608.160	-	-	-	8.626.420.953	-	8.626.420.953	21.789.445.574	-	21.789.445.574	10.570.991.608	-	10.570.991.608
425132	Pendapatan Sewa Peralatan dan Mesin	-	-	-	-	-	-	124.000	-	124.000	1.695.869.310	-	1.695.869.310	321.798.576	-	321.798.576
425133	Pendapatan Sewa Jalan, Irigasi dan Jaringan	-	-	-	-	-	-	-	-	-	500.000	-	500.000	-	-	-
425134	Pendapatan dari KSP Tanah, Gedung, dan Bangunan	-	-	-	-	-	-	223.030.754	-	223.030.754	10.166.096.488	-	10.166.096.488	25.371.478.340	-	25.371.478.340
425139	Pendapatan dari Pemanfaatan BMN Lainnya	-	-	-	-	-	-	4.536.770.718	-	4.536.770.718	28.843.000	-	28.843.000	1.339.546.215	-	1.339.546.215
425151	Pendapatan Penggunaan Sarana dan Prasarana sesuai dengan Tusi	-	-	-	-	-	-	-	-	-	-	-	-	1.284.101.800	-	1.284.101.800
425173	Pendapatan dari Penerimaan Klaim Asuransi BMN	49.823.755	-	49.823.755	-	-	-	-	-	-	-	-	-	-	-	-
	JUMLAH SUB KELOMPOK PENDAPATAN 4251	3.224.985.932	-	3.224.985.932	143.565.999	-	143.565.999	15.912.536.719	-	15.912.536.719	43.429.612.060	-	43.429.612.060	42.036.837.770	-	42.036.837.770
4252	Pendapatan Administrasi Dan Penegakan Hukum	-	-	-	-	-	-	-	-	-	-	-	-	-	-	-
425248	Pendapatan Hasil Pengembalian Uang Negara	-	-	-	-	-	-	105.424.160	-	105.424.160	96.391.075	-	96.391.075	-	-	-
425287	Pendapatan Pengujian, Sertifikasi dan Kalibrasi di Bidang Perhubungan	-	-	-	-	-	-	58.332.000.001	-	58.332.000.001	-	-	-	40.700.629.240	-	40.700.629.240
	JUMLAH SUB KELOMPOK PENDAPATAN 4252	-	-	-	-	-	-	58.437.424.161	-	58.437.424.161	96.391.075	-	96.391.075	40.700.629.240	-	40.700.629.240
4254	Pendapatan Pendidikan, Budaya, Riset, dan Teknologi	-	-	-	-	-	-	-	-	-	-	-	-	-	-	-
425411	Pendapatan Ujian/Sekolci Masuk Pendidikan	-	-	-	-	-	-	-	-	-	-	-	-	-	-	-
425412	Pendapatan Biaya Pendidikan	-	-	-	-	-	-	-	-	-	-	-	-	-	-	-
425419	Pendapatan Pendidikan Lainnya	-	-	-	-	-	-	-	-	-	-	-	-	-	-	-
425421	Pendapatan Layanan Pendidikan dan/atau Pelatihan	-	-	-	-	-	-	-	-	-	-	-	-	-	-	-
425429	Pendapatan Pengembangan Sumber Daya Manusia Lainnya	-	-	-	-	-	-	-	-	-	-	-	-	-	-	-
	JUMLAH SUB KELOMPOK PENDAPATAN 4254	-	-	-	-	-	-	-	-	-	-	-	-	-	-	-
4255	Pendapatan Jasa Transportasi, Komunikasi dan Informatika	-	-	-	-	-	-	-	-	-	-	-	-	-	-	-
425511	Pendapatan Pelayanan Pengujian Kendaraan Bermotor	-	-	-	-	-	-	1.141.809.495.000	1.500.000	1.141.807.995.000	-	-	-	-	-	-
425512	Pendapatan Penggunaan Prasarana Perkeretaapian/Track Access Charge	-	-	-	-	-	-	-	-	-	-	-	-	-	-	-
425513	Pendapatan Jasa Kepelabuhanan	-	-	-	-	-	-	5.825.047.325	-	5.825.047.325	2.926.204.213.902	126.186.696	2.926.078.027.206	-	-	-
425514	Pendapatan Jasa Sarana Bantu Navigasi Pelayaran	-	-	-	-	-	-	31.123.000	-	31.123.000	803.957.640.269	65.115.582.562	738.842.057.707	-	-	-
425515	Pendapatan Jasa Perkapalan dan Kepelautan	-	-	-	-	-	-	4.579.101.890	-	4.579.101.890	303.926.876.594	182.553.225	303.744.323.369	-	-	-
425516	Pendapatan Jasa Kebandarudaraan	-	-	-	-	-	-	-	-	-	-	-	-	215.408.551.461	-	215.408.551.461
425517	Pendapatan Jasa Navigasi Penerbangan dan Telekomunikasi Pelayaran	-	-	-	-	-	-	-	-	-	30.582.727.130	2.784.991.578	27.797.735.552	593.639.558.382	-	593.639.558.382
425518	Pendapatan dari Konsesi Bidang Transportasi	-	-	-	-	-	-	-	-	-	697.584.167.357	-	697.584.167.357	7.559.036.173	-	7.559.036.173
425519	Pendapatan Jasa Transportasi Lainnya	-	-	-	-	-	-	68.515.479.230	-	68.515.479.230	112.357.079.620	85.810.650	112.271.268.970	14.690.502.425	-	14.690.502.425
	JUMLAH SUB KELOMPOK PENDAPATAN 4255	-	-	-	-	-	-	1.220.760.246.445	1.500.000	1.220.758.746.445	4.874.612.704.872	68.295.124.711	4.806.317.580.161	831.297.648.441	-	831.297.648.441
4256	Pendapatan Jasa Lainnya	-	-	-	-	-	-	-	-	-	-	-	-	-	-	-
425699	Pendapatan Jasa Lainnya	-	-	-	-	-	-	14.180.780	-	14.180.780	288.000.000	-	288.000.000	247.500.000	-	247.500.000
	JUMLAH SUB KELOMPOK PENDAPATAN 4256	-	-	-	-	-	-	14.180.780	-	14.180.780	288.000.000	-	288.000.000	247.500.000	-	247.500.000
4257	Pendapatan Bunga, Pengelolaan Rekening Perbankan, dan Pengelolaan	-	-	-	-	-	-	-	-	-	-	-	-	-	-	-
425791	Pendapatan Penyelesaian Ganti Kerugian Negara Terhadap Pegawai	33.300.500	-	33.300.500	-	-	-	4.800.000	-	4.800.000	11.426.492	-	11.426.492	-	-	-
425792	Pendapatan Penyelesaian Ganti Kerugian Negara Terhadap Bendahara	-	-	-	-	-	-	-	-	-	43.000.000	-	43.000.000	-	-	-
425793	Pendapatan Penyelesaian Ganti Kerugian Negara Terhadap Pihak	-	-	-	12.000.000	-	12.000.000	-	-	-	7.910.000.000	-	7.910.000.000	-	-	-
	JUMLAH SUB KELOMPOK PENDAPATAN 4257	33.300.500	-	33.300.500	12.000.000	-	12.000.000	4.800.000	-	4.800.000	7.964.426.492	-	7.964.426.492	-	-	-
4258	Pendapatan Denda	-	-	-	-	-	-	-	-	-	-	-	-	-	-	-
425811	Pendapatan Denda Penyelesaian Pekerjaan Pemerintah	3.260.924	-	3.260.924	-	-	-	3.648.803.872	-	3.648.803.872	4.982.118.079	-	4.982.118.079	4.155.138.376	-	4.155.138.376
425839	Pendapatan Denda Lainnya	-	-	-	-	-	-	18.874.264	-	18.874.264	-	-	-	1.088.378.304	-	1.088.378.304
	JUMLAH SUB KELOMPOK PENDAPATAN 4258	3.260.924	-	3.260.924	-	-	-	3.667.678.136	-	3.667.678.136	4.982.118.079	-	4.982.118.079	5.243.516.680	-	5.243.516.680
4259	Pendapatan Lain-Lain	-	-	-	-	-	-	-	-	-	-	-	-	-	-	-
425911	Penerimaan Kembali Belanja Pegawai Tahun Anggaran Yang Lalu	582.145.903	-	582.145.903	55.775.588	-	55.775.588	218.870.629	-	218.870.629	463.132.970	-	463.132.970	334.408.133	-	334.408.133
425912	Penerimaan Kembali Belanja Barang Tahun Anggaran Yang Lalu	850.737.751	-	850.737.751	-	-	-	21.554.916.615	-	21.554.916.615	15.878.514.209	-	15.878.514.209	5.362.454.463	-	5.362.454.463
425913	Penerimaan Kembali Belanja Modal Tahun Anggaran Yang Lalu	-	-	-	-	-	-	30.203.817.518	-	30.203.817.518	5.622.061.341	-	5.622.061.341	22.309.631.695	-	22.309.631.695
425931	Pendapatan Setoran dari Sisa Utang Non TP/TGR Pensiunan PNS	323.009.114	-	323.009.114	-	-	-	-	-	-	-	-	-	-	-	-
425999	Pendapatan Anggaran Lain-lain	84.520.795	-	84.520.795	98.664	-	98.664	2.642.793.577	-	2.642.793.577	230.840.751	-	230.840.751	8.958.371	-	8.958.371
	JUMLAH SUB KELOMPOK PENDAPATAN 4259	1.840.413.563	-	1.840.413.563	55.874.252	-	55.874.252	54.620.398.339	-	54.620.398.339	22.194.549.271	-	22.194.549.271	28.015.452.662	-	28.015.452.662
	JUMLAH PNBP LAINNYA 425	**5.101.960.919**	-	**5.101.960.919**	**211.440.251**	-	**211.440.251**	**1.353.417.264.580**	**1.500.000**	**1.353.415.764.580**	**4.953.567.801.849**	**68.295.124.711**	**4.885.272.677.138**	**947.541.584.793**	-	**947.541.584.793**
	JUMLAH PENDAPATAN	**5.101.960.919**	-	**5.101.960.919**	**211.440.251**	-	**211.440.251**	**1.374.840.827.977**	**57.233.000**	**1.374.783.594.977**	**5.033.589.865.063**	**68.295.124.711**	**4.965.294.740.352**	**1.336.754.298.010**	**5.525.204.573**	**1.331.229.093.437**

Lampiran B.1. Rincian Perbandingan Realisasi PNBP per Eselon I per

KODE	URAIAN	KA			BKT			BPSDM			BPTJ			Total		
		JUMLAH BRUTO	PENGEMBALIAN	JUMLAH NETTO	JUMLAH BRUTO	PENGEMBALIAN	JUMLAH NETTO	JUMLAH BRUTO	PENGEMBALIAN	JUMLAH NETTO	JUMLAH BRUTO	PENGEMBALIAN	JUMLAH NETTO	JUMLAH BRUTO	PENGEMBALIAN	JUMLAH NETTO
42	**PENDAPATAN PENERIMAAN NEGARA BUKAN PAJAK**	-	-	-	-	-	-	-	-	-	-	-	-	-	-	-
424	**PENDAPATAN BADAN LAYANAN UMUM**															
4241	Pendapatan Jasa Layanan Umum	-	-	-	-	-	-	-	-	-	-	-	-	-	-	-
424111	Pendapatan Jasa Pelayanan Rumah Sakit	-	-	-	-	-	-	6.166.937.068	-	6.166.937.068	-	-	-	45.747.346.888	-	45.747.346.888
424112	Pendapatan Jasa Pelayanan Pendidikan	-	-	-	-	-	-	1.341.731.850.036	-	1.341.731.850.036	-	-	-	1.341.731.850.036	-	1.341.731.850.036
424113	Pendapatan Jasa Pelayanan Tenaga, Pekerjaan, Informasi, Pelatihan dan	-	-	-	-	-	-	1.425.378.003	-	1.425.378.003	-	-	-	71.139.347.593	-	71.139.347.593
424115	Pendapatan Jasa Bandar Udara, Kepelabuhan dan Kenavigasian	-	-	-	-	-	-	-	-	-	-	-	-	195.345.399.924	5.523.878.617	189.821.521.307
424119	Pendapatan Jasa Penyediaan Barang dan Jasa Lainnya	77.216.973.076	11.933.351	77.205.039.725	-	-	-	9.025.895.226	-	9.025.895.226	-	-	-	107.576.350.802	67.650.351	107.508.700.451
	JUMLAH SUB KELOMPOK PENDAPATAN 4241	77.216.973.076	11.933.351	77.205.039.725	-	-	-	1.358.350.060.333	-	1.358.350.060.333	-	-	-	1.761.540.295.243	5.591.528.968	1.755.948.766.275
4243	Pendapatan Hasil Kerja Sama BLU	-	-	-	-	-	-	-	-	-	-	-	-	-	-	-
424311	Pendapatan Hasil Kerjasama Perorangan	-	-	-	-	-	-	7.633.997.998	-	7.633.997.998	-	-	-	7.654.012.998	-	7.654.012.998
424312	Pendapatan Hasil Kerja Sama Lembaga/Badan Usaha	2.179.458.220	-	2.179.458.220	-	-	-	78.982.373.868	15.351.333	78.967.022.535	-	-	-	108.838.371.484	15.351.333	108.823.020.151
424313	Pendapatan Hasil Kerja Sama Pemerintah Daerah	-	-	-	-	-	-	10.433.655.040	-	10.433.655.040	-	-	-	10.433.655.040	-	10.433.655.040
	JUMLAH SUB KELOMPOK PENDAPATAN 4243	2.179.458.220	-	2.179.458.220	-	-	-	97.050.026.906	15.351.333	97.034.675.573	-	-	-	126.926.039.522	15.351.333	126.910.688.189
4244	Pendapatan Dari Alokasi APBN	-	-	-	-	-	-	-	-	-	-	-	-	-	-	-
424421	Pendapatan dari Pelayanan BLU yang bersumber dari Entitas Pemerintah	-	-	-	-	-	-	29.693.009.405	90.585.000	29.602.424.405	-	-	-	57.385.090.663	90.585.000	57.294.505.663
424422	Pendapatan dari Pelayanan BLU yang Bersumber dari Entitas Pemerintah	-	-	-	-	-	-	5.644.052.620	-	5.644.052.620	-	-	-	13.411.146.562	-	13.411.146.562
	JUMLAH SUB KELOMPOK PENDAPATAN 4244	-	-	-	-	-	-	35.337.062.025	90.585.000	35.246.477.025	-	-	-	70.796.237.225	90.585.000	70.705.652.225
4249	Pendapatan BLU Lainnya	-	-	-	-	-	-	-	-	-	-	-	-	-	-	-
424911	Pendapatan Jasa Layanan Pertanikan BLU	83.955.444	-	83.955.444	-	-	-	29.850.269.660	-	29.850.269.660	-	-	-	41.508.615.155	1.325.956	41.507.289.199
424913	Komisi, Potongan, dan/atau Bentuk Lain Sebagai Akibat dari Pengadaan	-	-	-	-	-	-	-	-	-	-	-	-	1.415.010	-	1.415.010
424915	Penerimaan Kembali Belanja Barang BLU Tahun Anggaran Yang Lalu	22.499.220	-	22.499.220	-	-	-	425.474.473	-	425.474.473	-	-	-	654.118.122	-	654.118.122
424916	Penerimaan Kembali Belanja Modal BLU Tahun Anggaran Yang Lalu	-	-	-	-	-	-	5.274.828	-	5.274.828	-	-	-	5.274.828	-	5.274.828
424919	Pendapatan Lain-lain BLU	-	-	-	-	-	-	12.879.289.208	525.588.000	12.353.701.208	-	-	-	22.617.988.718	525.604.000	22.092.384.718
424921	Pendapatan BLU Lainnya dari Sewa Tanah	-	-	-	-	-	-	622.211.675	-	622.211.675	-	-	-	9.891.343.967	-	9.891.343.967
424922	Pendapatan BLU Lainnya dari Sewa Gedung	-	-	-	-	-	-	7.513.096.659	-	7.513.096.659	-	-	-	7.810.917.514	-	7.810.917.514
424923	Pendapatan BLU Lainnya dari Sewa Ruangan	176.375.000	-	176.375.000	-	-	-	10.005.254.033	-	10.005.254.033	-	-	-	19.754.818.859	-	19.754.818.859
424924	Pendapatan BLU Lainnya dari Sewa Peralatan dan Mesin	-	-	-	-	-	-	3.230.250.750	-	3.230.250.750	-	-	-	61.235.276.422	-	61.235.276.422
424925	Pendapatan BLU Lainnya dari Sewa Aset Tetap Lainnya	-	-	-	-	-	-	4.369.032.328	-	4.369.032.328	-	-	-	6.785.754.978	-	6.785.754.978
424929	Pendapatan BLU Lainnya dari Sewa Lainnya	-	-	-	-	-	-	1.657.227.923	-	1.657.227.923	-	-	-	2.085.702.221	-	2.085.702.221
424933	Pendapatan BLU Lainnya dari Penjualan Peralatan dan Mesin BLU	-	-	-	-	-	-	115.827.999	-	115.827.999	-	-	-	134.161.804	-	134.161.804
	JUMLAH SUB KELOMPOK PENDAPATAN 4249	282.829.664	-	282.829.664	-	-	-	70.673.209.536	525.588.000	70.147.621.536	-	-	-	172.485.387.598	526.929.956	171.958.457.642
	JUMLAH PENDAPATAN BLU 424	**79.679.260.960**	**11.933.351**	**79.667.327.609**	-	-	-	**1.561.410.358.800**	**631.524.333**	**1.560.778.834.467**	-	-	-	**2.131.747.959.588**	**6.224.395.257**	**2.125.523.564.331**
425	**PNBP LAINNYA**	-	-	-	-	-	-	-	-	-	-	-	-	-	-	-
4251	Pendapatan Dari Penjualan, Pengelolaan BMN, Iuran Badan Usaha dan	-	-	-	-	-	-	-	-	-	-	-	-	-	-	-
425121	Pendapatan dari Penjualan Tanah, Gedung, dan Bangunan	85.000.000	-	85.000.000	-	-	-	22.100.000	-	22.100.000	-	-	-	1.295.869.373	-	1.295.869.373
425122	Pendapatan dari Penjualan Peralatan dan Mesin	1.015.130.442	-	1.015.130.442	272.804.999	-	272.804.999	1.710.014.171	-	1.710.014.171	-	-	-	11.809.095.315	-	11.809.095.315
425129	Pendapatan dari Pemindahtangananan BMN Lainnya	34.070.846.685	-	34.070.846.685	-	-	-	907.362.373	-	907.362.373	-	-	-	42.829.383.211	-	42.829.383.211
425131	Pendapatan Sewa Tanah, Gedung, dan Bangunan	56.525.046.708	-	56.525.046.708	-	-	-	653.686.900	-	653.686.900	967.040.616	-	967.040.616	100.024.240.519	-	100.024.240.519
425132	Pendapatan Sewa Peralatan dan Mesin	2.075.160.307	-	2.075.160.307	-	-	-	3.331.000	-	3.331.000	-	-	-	4.096.283.193	-	4.096.283.193
425133	Pendapatan Sewa Jalan, Irigasi dan Jaringan	-	-	-	-	-	-	-	-	-	-	-	-	500.000	-	500.000
425134	Pendapatan dari KSP Tanah, Gedung, dan Bangunan	-	-	-	-	-	-	-	-	-	-	-	-	35.760.605.582	-	35.760.605.582
425139	Pendapatan dari Pemanfaatan BMN Lainnya	-	-	-	-	-	-	-	-	-	-	-	-	5.905.159.933	-	5.905.159.933
425151	Pendapatan Penggunaan Sarana dan Prasarana sesuai dengan Tusi	1.574.035.000	-	1.574.035.000	-	-	-	148.150.000	-	148.150.000	-	-	-	3.006.286.800	-	3.006.286.800
425173	Pendapatan dari Penerimaan Klaim Asuransi BMN	-	-	-	-	-	-	-	-	-	-	-	-	49.823.755	-	49.823.755
	JUMLAH SUB KELOMPOK PENDAPATAN 4251	95.345.219.142	-	95.345.219.142	272.804.999	-	272.804.999	3.444.644.444	-	3.444.644.444	967.040.616	-	967.040.616	204.777.247.681	-	204.777.247.681
4252	Pendapatan Administrasi Dan Pengadaan Hukum	-	-	-	-	-	-	-	-	-	-	-	-	-	-	-
425248	Pendapatan Hasil Pengembalian Uang Negara	-	-	-	-	-	-	-	-	-	-	-	-	201.815.235	-	201.815.235
425287	Pendapatan Pengujian, Sertifikasi dan Kalibrasi di Bidang Perhubungan	3.672.520.000	-	3.672.520.000	-	-	-	-	-	-	-	-	-	102.705.149.241	-	102.705.149.241
	JUMLAH SUB KELOMPOK PENDAPATAN 4252	3.672.520.000	-	3.672.520.000	-	-	-	-	-	-	-	-	-	102.906.964.476	-	102.906.964.476
4254	Pendapatan Pendidikan, Budaya, Riset, dan Teknologi	-	-	-	-	-	-	-	-	-	-	-	-	-	-	-
425411	Pendapatan Ujian/Seleksi Masuk Pendidikan	-	-	-	-	-	-	41.250.000	-	41.250.000	-	-	-	41.250.000	-	41.250.000
425412	Pendapatan Biaya Pendidikan	-	-	-	-	-	-	-	-	-	-	-	-	-	-	-
425419	Pendapatan Pendidikan Lainnya	-	-	-	-	-	-	782.714.000	-	782.714.000	-	-	-	782.714.000	-	782.714.000
425421	Pendapatan Layanan Pendidikan dan/atau Pelatihan	-	-	-	-	-	-	9.900.681.496	-	9.900.681.496	-	-	-	9.900.681.496	-	9.900.681.496
425429	Pendapatan Pengembangan Sumber Daya Manusia Lainnya	-	-	-	-	-	-	9.319.000	-	9.319.000	-	-	-	9.319.000	-	9.319.000
	JUMLAH SUB KELOMPOK PENDAPATAN 4254	-	-	-	-	-	-	10.733.964.496	-	10.733.964.496	-	-	-	10.733.964.496	-	10.733.964.496
4255	Pendapatan Jasa Transportasi, Komunikasi dan Informatika	-	-	-	-	-	-	-	-	-	-	-	-	-	-	-
425511	Pendapatan Pelayanan Pengujian Kendaraan Bermotor	-	-	-	-	-	-	-	-	-	-	-	-	1.141.809.495.000	1.500.000	1.141.807.995.000
425512	Pendapatan Penggunaan Prasarana Perlintasapan/Track Access Charge	568.455.398.829	-	568.455.398.829	-	-	-	-	-	-	-	-	-	568.455.398.829	-	568.455.398.829
425513	Pendapatan Jasa Kepelabuhanan	-	-	-	-	-	-	-	-	-	-	-	-	2.932.029.261.227	126.186.696	2.931.903.074.531
425514	Pendapatan Jasa Sarana Bantu Navigasi Pelayaran	-	-	-	-	-	-	-	-	-	-	-	-	803.988.763.269	65.115.582.562	738.873.180.707
425515	Pendapatan Jasa Perkapalan dan Kepelautan	-	-	-	-	-	-	-	-	-	-	-	-	308.505.978.484	182.553.225	308.323.425.259
425516	Pendapatan Jasa Kebandarudaraan	-	-	-	-	-	-	-	-	-	-	-	-	215.408.551.461	-	215.408.551.461
425517	Pendapatan Jasa Navigasi Penerbangan dan Telekomunikasi Pelayaran	-	-	-	-	-	-	-	-	-	-	-	-	624.222.285.512	2.784.991.578	621.437.293.934
425518	Pendapatan dari Konsesi Bidang Transportasi	-	-	-	-	-	-	-	-	-	-	-	-	705.143.203.530	-	705.143.203.530
425519	Pendapatan Jasa Transportasi Lainnya	2.647.800.000	-	2.647.800.000	-	-	-	-	-	-	10.941.213.395	-	10.941.213.395	209.152.074.670	85.810.650	209.066.264.020
	JUMLAH SUB KELOMPOK PENDAPATAN 4255	571.103.198.829	-	571.103.198.829	-	-	-	-	-	-	10.941.213.395	-	10.941.213.395	7.508.715.011.982	68.296.624.711	7.440.418.387.271
4256	Pendapatan Jasa Lainnya	-	-	-	-	-	-	-	-	-	-	-	-	-	-	-
425699	Pendapatan Jasa Lainnya	3.200.442.000	-	3.200.442.000	-	-	-	-	-	-	132.023	-	132.023	3.750.254.803	-	3.750.254.803
	JUMLAH SUB KELOMPOK PENDAPATAN 4256	3.200.442.000	-	3.200.442.000	-	-	-	-	-	-	132.023	-	132.023	3.750.254.803	-	3.750.254.803
4257	Pendapatan Bunga, Pengelolaan Rekening Perbankan, dan Pengelolaan	-	-	-	-	-	-	-	-	-	-	-	-	-	-	-
425791	Pendapatan Penyelesaian Ganti Kerugian Negara Terhadap Pegawai	-	-	-	15.250.000	-	15.250.000	32.326.934	-	32.326.934	-	-	-	97.103.926	-	97.103.926
425792	Pendapatan Penyelesaian Ganti Kerugian Negara Terhadap Bendahara	-	-	-	-	-	-	-	-	-	-	-	-	43.000.000	-	43.000.000
425793	Pendapatan Penyelesaian Ganti Kerugian Negara Terhadap Pihak	-	-	-	-	-	-	-	-	-	-	-	-	7.922.000.000	-	7.922.000.000
	JUMLAH SUB KELOMPOK PENDAPATAN 4257	-	-	-	15.250.000	-	15.250.000	32.326.934	-	32.326.934	-	-	-	8.062.103.926	-	8.062.103.926
4258	Pendapatan Denda	-	-	-	-	-	-	-	-	-	-	-	-	-	-	-
425811	Pendapatan Denda Penyelesaian Pekerjaan Pemerintah	1.171.108.091	-	1.171.108.091	-	-	-	2.414.964.007	-	2.414.964.007	139.518.590	-	139.518.590	16.514.911.939	-	16.514.911.939
425839	Pendapatan Denda Lainnya	-	-	-	-	-	-	-	-	-	-	-	-	1.107.252.568	-	1.107.252.568
	JUMLAH SUB KELOMPOK PENDAPATAN 4258	1.171.108.091	-	1.171.108.091	-	-	-	2.414.964.007	-	2.414.964.007	139.518.590	-	139.518.590	17.622.164.507	-	17.622.164.507
4259	Pendapatan Lain-Lain	-	-	-	-	-	-	-	-	-	-	-	-	-	-	-
425911	Penerimaan kembali Belanja Pegawai Tahun Anggaran Yang Lalu	166.194.928	-	166.194.928	447.550.826	-	447.550.826	223.077.359	-	223.077.359	117.236.567	-	117.236.567	2.608.392.903	-	2.608.392.903
425912	Penerimaan kembali Belanja Barang Tahun Anggaran Yang Lalu	2.187.155.609	-	2.187.155.609	653.200.000	-	653.200.000	2.802.929.418	-	2.802.929.418	414.614.750	-	414.614.750	49.704.522.815	-	49.704.522.815
425913	Penerimaan kembali Belanja Modal Tahun Anggaran Yang Lalu	3.297.498.934	-	3.297.498.934	21.434.000	-	21.434.000	1.898.063.411	-	1.898.063.411	99.288.720	29.732.860	69.555.860	63.451.795.619	29.732.860	63.422.062.759
425931	Pendapatan Setoran dari Sisa Utang Non TP/TGR Pensiunan PNS	-	-	-	-	-	-	-	-	-	-	-	-	323.009.114	-	323.009.114
425999	Pendapatan Anggaran Lain-lain	3.746.819.596	-	3.746.819.596	-	-	-	14.827.328	-	14.827.328	-	-	-	6.728.859.082	-	6.728.859.082
	JUMLAH SUB KELOMPOK PENDAPATAN 4259	9.397.669.067	-	9.397.669.067	1.122.184.826	-	1.122.184.826	4.938.897.516	-	4.938.897.516	631.140.037	29.732.860	601.407.177	122.816.579.533	29.732.860	122.786.846.673
	JUMLAH PNBP LAINNYA 425	**683.890.157.129**	-	**683.890.157.129**	**1.410.239.825**	-	**1.410.239.825**	**21.564.797.397**	-	**21.564.797.397**	**12.679.044.661**	**29.732.860**	**12.649.311.801**	**7.979.384.291.404**	**68.326.357.571**	**7.911.057.933.833**
	JUMLAH PENDAPATAN	**763.569.418.089**	**11.933.351**	**763.557.484.738**	**1.410.239.825**	-	**1.410.239.825**	**1.582.975.156.197**	**631.524.333**	**1.582.343.631.864**	**12.679.044.661**	**29.732.860**	**12.649.311.801**	**10.111.132.250.992**	**74.550.752.828**	**10.036.581.498.164**

Lampiran C.4 Perincian Peralatan dan Mesin Per Kelompok Barang

Perincian Peralatan dan Mesin Per Kelompok Barang

KODE	URAIAN	SALDO PER 31 DESEMBER 2023	
		KUANTITAS	NILAI (Rp)
(1)	(2)	(3)	(4)
30101	Alat Besar Darat	1.359 Unit	2.100.126.244.460,00
30102	Alat Besar Apung	15 Unit	2.945.791.800,00
30103	Alat Bantu	7.323 Unit	1.000.938.777.269,00
30201	Alat Angkutan Darat Bermotor	12.929 Unit	5.011.852.605.763,00
30202	Alat Angkutan Darat Tak Bermotor	5.964 Unit	173.584.921.918,00
30203	Alat Angkutan Apung Bermotor	1.441 Unit	14.107.990.577.683,00
30204	Alat Angkutan Apung Tak Bermotor	141 Unit	73.856.559.405,00
30205	Alat Angkutan Bermotor Udara	126 Unit	3.000.127.605.213,00
30301	Alat Bengkel Bermesin	4.177 Unit	578.279.010.892,00
30302	Alat Bengkel Tak Bermesin	6.063 Unit	148.194.231.549,00
30303	Alat Ukur	7.079 Unit	1.052.787.232.670,00
30401	Alat Pengolahan	6.442 Unit	90.380.596.417,00
30501	Alat Kantor	137.336 Unit	3.612.977.246.108,00
30502	Alat Rumah Tangga	397.469 Unit	2.013.100.384.455,00
30601	Alat Studio	21.849 Unit	570.609.325.187,00
30602	Alat Komunikasi	23.092 Unit	1.679.553.482.074,00
30603	Peralatan Pemancar	8.756 Unit	1.015.248.087.316,00
30604	Peralatan Komunikasi Navigasi	4.328 Unit	1.629.173.657.335,00
30701	Alat Kedokteran	21.262 Unit	564.245.926.647,00
30702	Alat Kesehatan Umum	2.014 Unit	33.152.018.100,00
30801	Unit Alat Laboratorium	31.019 Unit	2.788.118.362.980,00
30802	Unit Alat Laboratorium Kimia Nuklir	1.685 Unit	49.315.088.601,00
30803	Alat Laboratorium Fisika Nuklir/Elektronika	4.480 Unit	209.078.740.191,00
30804	Alat Proteksi Radiasi/Proteksi Lingkungan	442 Unit	225.180.837.461,00
30805	Radiation Application & Non Destructive Testing	304 Unit	180.351.136.915,00
30806	Alat Laboratorium Lingkungan Hidup	728 Unit	80.702.223.535,00
30807	Peralatan Laboratorium Hydrodinamica	1.290 Unit	533.862.187.464,00
30808	Alat Laboratorium Standarisasi Kalibrasi &	2.396 Unit	286.271.642.459,00
30901	Senjata Api	296 Unit	23.548.071.527,00
30902	Persenjataan Non Senjata Api	6.052 Unit	389.715.087.237,00
30903	Senjata Sinar	44 Unit	416.591.854.805,00
30904	Alat Khusus Kepolisian	4.658 Unit	562.293.030.753,00
31001	Komputer Unit	45.513 Unit	893.071.093.086,00
31002	Peralatan Komputer	40.989 Unit	1.625.043.595.968,00
31101	Alat Eksplorasi Topografi	271 Unit	8.786.731.789,00
31102	Alat Eksplorasi Geofisika	259 Unit	65.634.561.966,00
31201	Alat Pengeboran Mesin	3 Unit	2.339.000,00
31202	Alat Pengeboran Non Mesin	90 Unit	15.942.237.479,00
31301	Sumur	88 Unit	26.711.761.566,00
31302	Produksi	3 Unit	110.880.000,00
31303	Pengolahan Dan Pemurnian	157 Unit	158.835.891.438,00
31401	Alat Bantu Eksplorasi	3 Unit	25.315.500,00
31402	Alat Bantu Produksi	2 Unit	969.210.000,00
31501	Alat Deteksi	332 Unit	39.529.817.205,00
31502	Alat Pelindung	5.196 Unit	26.585.950.650,00
31503	Alat Sar	10.157 Unit	95.950.919.545,00
31504	Alat Kerja Penerbangan	11.113 Unit	2.447.412.829.729,00
31601	Alat Peraga Pelatihan Dan Percontohan	2.555 Unit	2.207.927.682.122,00
31701	Unit Peralatan Proses/Produksi	2.087 Unit	101.712.569.307,00
31801	Rambu-Rambu Lalu Lintas Darat	278.722 Unit	6.543.751.210.359,00
31802	Rambu-Rambu Lalu Lintas Udara	2.349 Unit	488.381.549.256,00
31803	Rambu-Rambu Lalu Lintas Laut	1.112 Unit	141.439.391.093,00
31901	Peralatan Olah Raga	3.994 Unit	131.661.666.243,00
	Jumlah	**1.127.554 Unit**	**59.223.639.749.490,00**

Lampiran C.1. Kas Lainnya dan Setara Kas Per 31 Desember 2023 (*Audited*)

KAS LAINNYA DAN SETARA KAS
KEMENTERIAN PERHUBUNGAN
S.D. 31 DESEMBER 2023 (*AUDITED*)

NO	ESELON I	NAMA SATKER	SALDO (Rp)
AKUN : 111821 KAS LAINNYA DI BENDAHARA PENGELUARAN			263.968.143,00
1	DJPD	DIREKTORAT ANGKUTAN JALAN	84.269.733,00
2	DJPD	BALAI PENGELOLA TRANSPORTASI DARAT SUMATERA BARAT	318.863,00
3	DJPD	BALAI PENGELOLA TRANSPORTASI DARAT BANGKA BELITUNG	166.757,00
4	DJPL	KANTOR UNIT PENYELENGGARA PELABUHAN BABANG	2.747.700,00
5	DJPL	PENINGKATAN FUNGSI KEPELABUHAN PUSAT	173.846.200,00
6	DJPU	KANTOR UPBU JALALUDDIN	8.890,00
7	BPSDM	POLITEKNIK PELAYARAN SORONG	2.610.000,00
AKUN : 111822 KAS LAINNYA DI KEMENTERIAN NEGARA/ LEMBAGA DARI HIBAH			2.779.090.402,00
1	DJPL	PENGEMBANGAN KENAVIGASIAN PUSAT	2.779.090.402,00
AKUN : 1118225 KAS LAINNYA DI BENDAHARA PENERIMAAN			574.176.742,00
1	DJPD	BALAI PENGELOLA TRANSPORTASI DARAT KALIMANTAN TIMUR	573.177.148,00
2	DJPU	KANTOR UPBU BUDIARTO	999.594,00
AKUN : 111826 KAS LAINNYA DI BLU			195.905.227.634,00
1	DJPU	KANTOR UPBU MUTIARA SIS-AL JUFRI	58.512.784,00
2	DJPU	KANTOR UPBU KALIMARAU	209.343.848,00
3	DJPU	BADAN LAYANAN UMUM BALAI BESAR KALIBRASI FASILITAS PENERBANGAN	369.837.571,00
4	BPSDM	AKADEMI PENERBANGAN INDONESIA BANYUWANGI	42.620.618,00
5	BPSDM	POLITEKNIK ILMU PELAYARAN MAKASSAR	20.199.961.124,00
6	BPSDM	POLITEKNIK PENERBANGAN INDONESIA CURUG	880.067.129,00
7	BPSDM	POLITEKNIK ILMU PELAYARAN SEMARANG	1.005.573.500,00
8	BPSDM	BALAI DIKLAT TRANSPORTASI LAUT	4.300.237.560,00
9	BPSDM	POLITEKNIK PELAYARAN BAROMBONG	32.306.862.012,00
10	BPSDM	POLITEKNIK PELAYARAN SULAWESI UTARA	6.763.432.955,00
11	BPSDM	POLITEKNIK PELAYARAN SUMATERA BARAT	3.217.488.595,00
12	BPSDM	POLITEKNIK PELAYARAN SORONG	15.601.188.246,00
13	BPSDM	POLITEKNIK PELAYARAN MALAHAYATI	32.708.289.934,00
14	BPSDM	POLITEKNIK PENERBANGAN MAKASSAR	2.038.916,00
15	BPSDM	POLITEKNIK PERKERETAAPIAN INDONESIA MADIUN	6.475.074.588,00
16	BPSDM	POLITEKNIK PELAYARAN SURABAYA	2.886.469.600,00
17	BPSDM	POLITEKNIK PELAYARAN BANTEN	68.878.228.654,00

SALDO KAS LAINNYA DAN SETARA KAS	199.522.462.921,00

Lampiran C.2. Kas pada Badan Layanan Umum Per 31 Desember 2023 (*Audited*)

KAS PADA BADAN LAYANAN UMUM
KEMENTERIAN PERHUBUNGAN
S.D. 31 DESEMBER 2022 (*AUDITED*)

NO	ESELON I	NAMA SATKER	SALDO (Rp)
AKUN : 111911 KAS DAN BANK - BLU			**1.000.942.499.390,00**
1	DJPD	BALAI PENGUJIAN LAIK JALAN DAN SERTIFIKASI KENDARAAN BERMOTOR DI BEKASI	4.938.505.875
2	DJPL	DISTRIK NAVIGASI TANJUNG PRIOK	18.582.622.507
3	DJPL	BALAI KESEHATAN KERJA PELAYARAN	3.824.446.919
4	DJPU	KANTOR UPBU JUWATA	8.174.993.960
5	DJPU	KANTOR UPBU JALALUDDIN	8.664.743.819
6	DJPU	KANTOR UPBU MUTIARA SIS-AL JUFRI	19.419.809.773
7	DJPU	KANTOR UPBU HALUOLEO	3.613.213.595
8	DJPU	KANTOR UPBU SULTAN BABULLAH	4.199.139.994
9	DJPU	KANTOR UPBU RENDANI	4.038.109.710
10	DJPU	KANTOR UPBU DOMINE EDUARD OSOK	1.191.129.267
11	DJPU	KANTOR UPBU AJI PANGERAN TUMENGGUNG PRANOTO	3.898.841.274
12	DJPU	KANTOR UPBU KALIMARAU	1.239.279.687
13	DJPU	KANTOR UPBU MOZES KILANGIN	7.184.492.306
14	DJPU	BADAN LAYANAN UMUM BALAI KESEHATAN PENERBANGAN	39.660.340.467
15	DJPU	BADAN LAYANAN UMUM BALAI BESAR KALIBRASI FASILITAS PENERBANGAN	211.557.191.398
16	DJKA	BALAI PENGELOLA KERETA API RINGAN SUMATERA SELATAN	5.632.969.285
17	DJKA	BALAI PENGUJIAN PERKERETAAPIAN	23.438.541.186
18	BPSDM	AKADEMI PENERBANGAN INDONESIA BANYUWANGI	5.488.568.496
19	BPSDM	POLITEKNIK ILMU PELAYARAN MAKASSAR	60.483.177.730
20	BPSDM	POLITEKNIK PENERBANGAN INDONESIA CURUG	10.844.429.326
21	BPSDM	POLITEKNIK KESELAMATAN TRANSPORTASI JALAN	26.193.087.673
22	BPSDM	SEKOLAH TINGGI ILMU PELAYARAN	103.875.010.123
23	BPSDM	BALAI BESAR PENDIDIKAN PENYEGARAN DAN PENINGKATAN ILMU PELAYARAN (BP3IP)	72.963.671.990
24	BPSDM	POLITEKNIK ILMU PELAYARAN SEMARANG	6.391.509.731
25	BPSDM	BALAI DIKLAT TRANSPORTASI LAUT	5.819.632.776
26	BPSDM	POLITEKNIK TRANSPORTASI DARAT INDONESIA - STTD	21.243.567.943
27	BPSDM	POLITEKNIK PELAYARAN BAROMBONG	61.975.419.231
28	BPSDM	POLITEKNIK PELAYARAN SULAWESI UTARA	4.316.392.431
29	BPSDM	POLITEKNIK PELAYARAN SUMATERA BARAT	7.990.530.745
30	BPSDM	POLITEKNIK PELAYARAN SORONG	25.434.938.495
31	BPSDM	POLITEKNIK PELAYARAN MALAHAYATI	41.688.529.950
32	BPSDM	POLITEKNIK TRANSPORTASI SUNGAI, DANAU DAN PENYEBERANGAN PALEMBANG	10.518.164.255
33	BPSDM	POLITEKNIK PENERBANGAN SURABAYA	8.603.117.201
34	BPSDM	POLITEKNIK PENERBANGAN MEDAN	626.559.565
35	BPSDM	POLITEKNIK PENERBANGAN PALEMBANG	9.988.724.887
36	BPSDM	POLITEKNIK PENERBANGAN MAKASSAR	21.354.582.467
37	BPSDM	POLITEKNIK PENERBANGAN JAYAPURA	6.029.226.303
38	BPSDM	POLITEKNIK PERKERETAAPIAN INDONESIA MADIUN	1.886.991.731
39	BPSDM	POLITEKNIK PELAYARAN SURABAYA	73.268.485.965
40	BPSDM	POLITEKNIK TRANSPORTASI DARAT BALI	12.782.098.000
41	BPSDM	BALAI PENDIDIKAN DAN PELATIHAN PENERBANGAN (BP3) CURUG	10.853.775.126
42	BPSDM	POLITEKNIK PELAYARAN BANTEN	21.063.936.228
AKUN : 111921 SURAT BERHARGA - BLU			**30.000.000.000,00**
1	DJPU	BALAI KESEHATAN PENERBANGAN	30.000.000.000,00
AKUN : 111929 SETARA KAS LAINNYA - BLU			**209.752.284.839,00**
1	DJPD	BALAI PENGUJIAN LAIK JALAN DAN SERTIFIKASI KENDARAAN BERMOTOR DI BEKASI	5.000.000.000
2	DJPU	KANTOR UPBU JUWATA	5.000.000.000
3	DJPU	KANTOR UPBU SULTAN BABULLAH	1.000.000.000
4	BPSDM	SEKOLAH TINGGI ILMU PELAYARAN	105.000.000.000
5	BPSDM	POLITEKNIK ILMU PELAYARAN SEMARANG	37.335.922.000
6	BPSDM	BALAI DIKLAT TRANSPORTASI LAUT	7.000.000.000
7	BPSDM	POLITEKNIK TRANSPORTASI DARAT INDONESIA - STTD	10.106.333.542
8	BPSDM	POLITEKNIK PELAYARAN MALAHAYATI	7.000.000.000
9	BPSDM	POLITEKNIK PENERBANGAN SURABAYA	13.152.615.578
10	BPSDM	POLITEKNIK PENERBANGAN MEDAN	10.933.199.098
11	BPSDM	POLITEKNIK PELAYARAN BANTEN	8.224.214.621
SALDO KAS PADA BADAN LAYANAN UMUM			**1.240.694.784.229,00**

Lampiran C.3. Investasi Jangka Pendek Per 31 Desember 2023 (*Audited*)

INVESTASI JANGKA PENDEK PER 31 DESEMBER 2023 (*AUDITED*)

No	Eselon I	Nama Satker	No dan Nama Rekening	Jenis Investasi Jangka Pendek	Nilai (Rp)
1	DITJEN HUBLA	BALAI KESEHATAN KERJA PELAYARAN	Bank BRI 018601015158400 jangka waktu 6 bulan senilai Rp6.331.209.536,00	Deposito	6.331.209.536,00
2	BPSDMP	PIP SEMARANG	Bank BRI 043501002688403 senilai Rp28.717.614.000,00	Deposito	28.717.614.000,00
3	BPSDMP	PPI MADIUN	- BRI dengan nomor 0045010129661402 senilai Rp 2 Milliar - BSI dengan nomor 7000000137737072 senilai Rp 2 Millliar	Deposito	4.000.000.000,00
J U M L A H					**39.048.823.536,00**

Lampiran C.4 Perincian Peralatan dan Mesin Per Kelompok Barang

Perincian Peralatan dan Mesin Per Kelompok Barang

KODE	URAIAN	SALDO PER 31 DESEMBER 2023	
		KUANTITAS	NILAI (Rp)
(1)	(2)	(3)	(4)
30101	Alat Besar Darat	1.359 Unit	2.100.126.244.460,00
30102	Alat Besar Apung	15 Unit	2.945.791.800,00
30103	Alat Bantu	7.323 Unit	1.000.938.777.269,00
30201	Alat Angkutan Darat Bermotor	12.929 Unit	5.011.852.605.763,00
30202	Alat Angkutan Darat Tak Bermotor	5.964 Unit	173.584.921.918,00
30203	Alat Angkutan Apung Bermotor	1.441 Unit	14.107.990.577.683,00
30204	Alat Angkutan Apung Tak Bermotor	141 Unit	73.856.559.405,00
30205	Alat Angkutan Bermotor Udara	126 Unit	3.000.127.605.213,00
30301	Alat Bengkel Bermesin	4.177 Unit	578.279.010.892,00
30302	Alat Bengkel Tak Bermesin	6.063 Unit	148.194.231.549,00
30303	Alat Ukur	7.079 Unit	1.052.787.232.670,00
30401	Alat Pengolahan	6.442 Unit	90.380.596.417,00
30501	Alat Kantor	137.336 Unit	3.612.977.246.108,00
30502	Alat Rumah Tangga	397.469 Unit	2.013.100.384.455,00
30601	Alat Studio	21.849 Unit	570.609.325.187,00
30602	Alat Komunikasi	23.092 Unit	1.679.553.482.074,00
30603	Peralatan Pemancar	8.756 Unit	1.015.248.087.316,00
30604	Peralatan Komunikasi Navigasi	4.328 Unit	1.629.173.657.335,00
30701	Alat Kedokteran	21.262 Unit	564.245.926.647,00
30702	Alat Kesehatan Umum	2.014 Unit	33.152.018.100,00
30801	Unit Alat Laboratorium	31.019 Unit	2.788.118.362.980,00
30802	Unit Alat Laboratorium Kimia Nuklir	1.685 Unit	49.315.088.601,00
30803	Alat Laboratorium Fisika Nuklir/Elektronika	4.480 Unit	209.078.740.191,00
30804	Alat Proteksi Radiasi/Proteksi Lingkungan	442 Unit	225.180.837.461,00
30805	Radiation Application & Non Destructive Testing	304 Unit	180.351.136.915,00
30806	Alat Laboratorium Lingkungan Hidup	728 Unit	80.702.223.535,00
30807	Peralatan Laboratorium Hydrodinamica	1.290 Unit	533.862.187.464,00
30808	Alat Laboratorium Standarisasi Kalibrasi &	2.396 Unit	286.271.642.459,00
30901	Senjata Api	296 Unit	23.548.071.527,00
30902	Persenjataan Non Senjata Api	6.052 Unit	389.715.087.237,00
30903	Senjata Sinar	44 Unit	416.591.854.805,00
30904	Alat Khusus Kepolisian	4.658 Unit	562.293.030.753,00
31001	Komputer Unit	45.513 Unit	893.071.093.086,00
31002	Peralatan Komputer	40.989 Unit	1.625.043.595.968,00
31101	Alat Eksplorasi Topografi	271 Unit	8.786.731.789,00
31102	Alat Eksplorasi Geofisika	259 Unit	65.634.561.966,00
31201	Alat Pengeboran Mesin	3 Unit	2.339.000,00
31202	Alat Pengeboran Non Mesin	90 Unit	15.942.237.479,00
31301	Sumur	88 Unit	26.711.761.566,00
31302	Produksi	3 Unit	110.880.000,00
31303	Pengolahan Dan Pemurnian	157 Unit	158.835.891.438,00
31401	Alat Bantu Eksplorasi	3 Unit	25.315.500,00
31402	Alat Bantu Produksi	2 Unit	969.210.000,00
31501	Alat Deteksi	332 Unit	39.529.817.205,00
31502	Alat Pelindung	5.196 Unit	26.585.950.650,00
31503	Alat Sar	10.157 Unit	95.950.919.545,00
31504	Alat Kerja Penerbangan	11.113 Unit	2.447.412.829.729,00
31601	Alat Peraga Pelatihan Dan Percontohan	2.555 Unit	2.207.927.682.122,00
31701	Unit Peralatan Proses/Produksi	2.087 Unit	101.712.569.307,00
31801	Rambu-Rambu Lalu Lintas Darat	278.722 Unit	6.543.751.210.359,00
31802	Rambu-Rambu Lalu Lintas Udara	2.349 Unit	488.381.549.256,00
31803	Rambu-Rambu Lalu Lintas Laut	1.112 Unit	141.439.391.093,00
31901	Peralatan Olah Raga	3.994 Unit	131.661.666.243,00
	Jumlah	**1.127.554 Unit**	**59.223.639.749.490,00**

Lampiran C.5.1. Perincian KDP Ditjen Perhubungan Darat

PERINCIAN KONSTRUKSI DALAM PENGERJAAN DITJEN PERHUBUNGAN DARAT TA 2023

NO	Kode Satker	Nama Satker	Kode Barang	Nama Barang	Uraian Pekerjaan	NUP KDP	Umur KDP (Tahun)	Nomor Kontrak	Nilai KDP (Rp)	Keterangan KDP				Keterangan
										Dilanjutkan	Dihentikan Sementara	Dihentikan Permanen	Tanpa Keterangan	
a	*b*	*c*	*d*	*e*	*f*	*g*	*h*	*i*	*o*	*s*	*t*	*u*	*v*	*w*
1	352600	Direktorat Transportasi Sungai Danau dan Penyeberangan	7.01.01.01.002	Peralatan dan Mesin dalam Pengerjaan	Modifikasi dan Perbaikan 5 (lima) Unit Bus Air Kabupaten Asmat	1		PL.107/710/KONT/SATKERTSDP/XI/2023	701.728.680	701.728.680	0	0	0	Diberi kesempatan perpanjangan pekerjaan hingga Januari 2024
2	352600	Direktorat Transportasi Sungai Danau dan Penyeberangan	7.01.01.01.002	Peralatan dan Mesin dalam Pengerjaan	Supervisi Modifikasi dan Perbaikan 5 (lima) Unit Bus Air Kabupaten Asmat	1		PL.107/750/KONT/SATKERTSDP/XI/2023	99.123.000	99.123.000	0	0	0	Pekerjaan selesai dan akan dikapitalisasi dengan pekerjaan fisiknya (Modifikasi dan Perbaikan 5 (lima) Unit Bus Air Kabupaten Asmat)
	352600	**DIREKTORAT TRANSPORTASI SUNGAI, DANAU DAN PENYEBERANGAN**							**800.851.680**	**800.851.680**	**0**	**0**	**0**	
1	403841	Balai Pengelola Transportasi Darat Kelas II Aceh	7.01.01.01.003	Gedung dan Bangunan dalam Pengerjaan	Pekerjaan Rehabilitasi Pelabuhan Penyeberangan Singkil, Aceh (MYC 2023 s.d 2024)	9	2 Tahun	PL.107/3/9/BPTD-I/2023	26.609.697.000	26.609.697.000	0	0	0	Pekerjaan belum selesai dan akan dilanjutkan di Tahun Anggaran 2024
	403841	**BALAI PENGELOLA TRANSPORTASI DARAT KELAS II ACEH**							**26.609.697.000**	**26.609.697.000**	**0**	**0**	**0**	
1	403842	Balai Pengelola Transportasi Darat Kelas II Sumatera Utara	7.01.01.01.003	Gedung dan Bangunan dalam Pengerjaan	Peningkatan Gedung Pelayanan BPTD II Sumatera Utara	74	1 Tahun	PL.107/3/1/SP/GED.KTR/PPK.1/VIII/2023	10.000.000.000	10.000.000.000	0	0	0	Pekerjaan berlanjut di tahun 2024
2	403842	Balai Pengelola Transportasi Darat Kelas II Sumatera Utara	7.01.01.01.003	Gedung dan Bangunan dalam Pengerjaan	Pekerjaan Konstruksi Pembangunan Pelabuhan Porsea Tahap III	68	2 Tahun	PL.107/4/14/PPK.1/BPTD-II/VII/SP/PORSEA/2022	9.956.540.000	9.956.540.000	0	0	0	Pekerjaan berlanjut di tahun 2024
	403842	**BALAI PENGELOLA TRANSPORTASI DARAT KELAS II SUMATERA UTARA**							**19.956.540.000**	**19.956.540.000**	**0**	**0**	**0**	
1	403843	Balai Pengelola Transportasi Darat Kelas II Sumatera Barat	7.01.01.01.003	Gedung dan Bangunan dalam Pengerjaan	Peningkatan Pelabuhan Penyeberangan Teluk Bungus Tahap IV Selesai	5		PL.107/1164/FSK.TELUKBUNGUS/BPTD-III/IV/2023	12.735.983.880	12.735.983.880	0	0	0	Progress Pemberian Kesempatan 80 Hari sd 02 Maret 2024
2	403843	Balai Pengelola Transportasi Darat Kelas II Sumatera Barat	7.01.01.01.003	Gedung dan Bangunan dalam Pengerjaan	Peningkatan Pelabuhan Penyeberangan Teluk Bungus Sumbar	6		PL.107/39/SP/FSK/PP.BGS/BPTD.Sumbar/2023	10.000.000.000	10.000.000.000	0	0	0	Multi Years Contract
3	403843	Balai Pengelola Transportasi Darat Kelas II Sumatera Barat	7.01.01.01.003	Gedung dan Bangunan dalam Pengerjaan	Pembangunan Pelabuhan Penyeberangan Teluk Bungus Tahap III	2		PL.107/3/KONTRAK.FSK/TB/BPTD-III/II/2022	13.678.461.500	13.678.461.500	0	0	0	Menunggu Pembangunan Tahap IV Selesai
4	403843	Balai Pengelola Transportasi Darat Kelas II Sumatera Barat	7.01.01.01.002	Peralatan dan Mesin dalam Pengrjaan	Pengadaan Dan Pemasangan Cermin Tikung (LRK)			PL.107/223/SP/CT/LRK/BPTD-III/III/2023	12.400.000	12.400.000	0	0	0	
	403843	**BALAI PENGELOLA TRANSPORTASI DARAT KELAS II SUMATERA BARAT**							**36.426.845.380**	**36.426.845.380**	**0**	**0**	**0**	
1	403844	Balai Pengelola Transportasi Darat Kelas II Riau	7.01.01.01.003	Gedung dan Bangunan dalam Pengerjaan	Pembangunan Pelabuhan Penyeberangan Sedanau Tahap V (MYC)	13		PL.107/15/XI/SEDANAU.MYC/BPTD-IV/2022	22.770.980.839	22.770.980.839	0	0	0	Akan Didefinitifkan
2	403844	Balai Pengelola Transportasi Darat Kelas II Riau	7.01.01.01.003	Gedung dan Bangunan dalam Pengerjaan	Pembangunan Pelabuhan Penyeberangan Sedanau Tahap V (MYC) (Supervisi)			PL.107/17/XI/SPV.SEDANAU.MYC/BPTD-IV/2022			0	0	0	Akan Didefinitifkan
3	403844	Balai Pengelola Transportasi Darat Kelas II Riau	7.01.01.01.003	Gedung dan Bangunan dalam Pengerjaan	Pembangunan Pelabuhan Penyeberangan Sagu-Sagu Lukit Tahap V (MYC)	14		PL.107/16/XI/SAGULUKIT.MYC/BPTD-IV/2022	19.888.953.615	19.888.953.615	0	0	0	Belum Tersedia Anggaran Untuk Kegiatan Lanjutan
4	403844	Balai Pengelola Transportasi Darat Kelas II Riau	7.01.01.01.003	Gedung dan Bangunan dalam Pengerjaan	Pembangunan Pelabuhan Penyeberangan Sagu-Sagu Lukit Tahap V (MYC) (Supervisi)			PL.107/18/XI/SPV.SAGULUKIT.MYC/BPTD-IV/2022			0	0	0	Akan Didefinitifkan
5	403844	Balai Pengelola Transportasi Darat Kelas II Riau	7.01.01.01.003	Gedung dan Bangunan dalam Pengerjaan	Pembangunan Fasilitas Darat Pelabuhan Penyeberangan Mengkapan (MYC)	15		PL.107/19/XI/FASDAR.MENGKAPAN.MYC/BPTD-IV/2022	18.567.639.146	18.567.639.146	0	0	0	Belum Tersedia Anggaran Untuk Kegiatan Lanjutan
6	403844	Balai Pengelola Transportasi Darat Kelas II Riau	7.01.01.01.003	Gedung dan Bangunan dalam Pengerjaan	Pembangunan Fasilitas Darat Pelabuhan Penyeberangan Mengkapan (MYC) (Supervisi)			PL.107/20/XI/SPV.FASDAR.MENGKAPAN/BPTD-IV/2022			0	0	0	Belum Tersedia Anggaran Untuk Kegiatan Lanjutan
7	403844	Balai Pengelola Transportasi Darat Kelas II Riau	7.01.01.01.003	Gedung dan Bangunan dalam Pengerjaan	Pembangunan Pelabuhan Penyeberangan Letung (Tahap I)	16		PL.107/2/III/PP.LETUNG/BPTD-IV/2023	26.433.990.034	26.433.990.034	0	0	0	Dilanjutkan
8	403844	Balai Pengelola Transportasi Darat Kelas II Riau	7.01.01.01.003	Gedung dan Bangunan dalam Pengerjaan	Pembangunan Pelabuhan Penyeberangan Letung (Tahap I) (Supervisi)			PL.107/3/III/SPV-PP.LETUNG/BPTD-IV/2023			0	0	0	Dilanjutkan
9	403844	Balai Pengelola Transportasi Darat Kelas II Riau	7.01.01.01.003	Gedung dan Bangunan dalam Pengerjaan	Peningkatan Pelabuhan Penyeberangan Dumai, Riau (MYC)	17		PL.107/4/VI/PP.DUMAI.MYC/BPTD-RIAU/2023	10.000.000.000	10.000.000.000	0	0	0	Dilanjutkan
10	403844	Balai Pengelola Transportasi Darat Kelas II Riau	7.01.01.01.003	Gedung dan Bangunan dalam Pengerjaan	Peningkatan Pelabuhan Penyeberangan Dumai, Riau (MYC) (Supervisi)			PL.107/5/VI/SPV.PP.DUMAI.MYC/BPTD-RIAU/2023			0	0	0	Dilanjutkan
11	403844	Balai Pengelola Transportasi Darat Kelas II Riau	7.01.01.01.003	Gedung dan Bangunan dalam Pengerjaan	Perkuatan Tiang Pancang Pelabuhan Penyeberangan Mengkapan (Lelang Tidak Mengikat)	18		PL.107/6/X/PERKUATAN.PANCANG.MENGKAPAN/BPTD-RIAU/2023	1.307.237.760	1.307.237.760	0	0	0	
12	403844	Balai Pengelola Transportasi Darat Kelas II Riau	7.01.01.01.003	Gedung dan Bangunan dalam Pengerjaan	Supervisi Perkuatan Tiang Pancang Pelabuhan Penyeberangan Mengkapan (Lelang Tidak Mengikat)			PL.107/7/X/SPV.PERKUATAN.PANCANG.MENGKAPAN/BPTD-RIAU/2023			0	0	0	
13	403844	Balai Pengelola Transportasi Darat Kelas II Riau	7.01.01.01.002	Peralatan dan Mesin dalam Pengerjaan	Supervisi Pengadaan Dan Pemasangan Perlengkapan Jalan Zona 2 Provinsi Riau	22		PL.107/01/SPV-LLAJ/BPTD-IV/I/2023	96.542.000	96.542.000	0	0	0	
14	403844	Balai Pengelola Transportasi Darat Kelas II Riau	7.01.01.01.002	Peralatan dan Mesin dalam Pengerjaan	Supervisi Pengadaan Dan Pemasangan Perlengkapan Jalan Zona 3 Provinsi Riau	33		PL.107/03/LLJSDP/BPTD-RIAU/IX/2023	85.458.900	85.458.900	0	0	0	
15	403844	Balai Pengelola Transportasi Darat Kelas II Riau	7.01.01.01.002	Peralatan dan Mesin dalam Pengerjaan	Pengadaan Dan Pemasangan Alat Penerangan Jalan (APJ) Tenaga Surya Provinsi Riau	23		PL.107/15/LLJSDP/BPTD-RIAU/IX/2023	5.510.000.000	5.510.000.000	0	0	0	
16	403844	Balai Pengelola Transportasi Darat Kelas II Riau	7.01.01.01.002	Peralatan dan Mesin dalam Pengerjaan	Pengadaan Dan Pemasangan Alat Penerangan Jalan (APJ) Konvensional Lengan Tunggal Provinsi Riau	24		PL.107/25/LLJSDP/BPTD-RIAU/IX/2023	2.742.300.000	2.742.300.000	0	0	0	
	403844	**BALAI PENGELOLA TRANSPORTASI DARAT KELAS II RIAU**							**107.403.102.294**	**107.403.102.294**	**0**	**0**	**0**	
1	403846	Balai Pengelola Transportasi Darat Kelas II Lampung	7.01.01.01.003	Gedung dan Bangunan dalam Pengerjaan	Pekerjaan Peningkatan/Revitalisasi Terminal Penumpang Tipe A Air Sebakul - Bengkulu	1		T-AS.01/BPTD.LPG/V/2023	7.750.009.020	7.750.009.020	0	0	0	Multi Years Contract
2	403846	Balai Pengelola Transportasi Darat Kelas II Lampung	7.01.01.01.003	Gedung dan Bangunan dalam Pengerjaan	Pekerjaan Supervisi Peningkatan/Revitalisasi Terminal Penumpang Tipe A Air Sebakul Bengkulu	2		T-AS.03/BPTD.LPG/VI/2023	407.621.887	407.621.887	0	0	0	Multi Years Contract
	403846	**BALAI PENGELOLA TRANSPORTASI DARAT KELAS II LAMPUNG**							**8.157.630.907**	**8.157.630.907**	**0**	**0**	**0**	
1	403847	Balai Pengelola Transportasi Darat Kelas II Sumatera Selatan	7.01.01.01.003	Gedung dan Bangunan dalam Pengerjaan	Penyusunan Dokumen Analisis Dampak Lalu Lintas (Andalalin) Pelabuhan Sungai Upang	11	1 TAHUN	PL.107/15/15/BPTD.SUMSEL/2023	99.067.500	99.067.500	0	0	0	Pekerjaan Fisik Dilaksanakan pada Tahun Anggaran 2024
2	403847	Balai Pengelola Transportasi Darat Kelas II Sumatera Selatan	7.01.01.01.003	Gedung dan Bangunan dalam Pengerjaan	Penyusunan Dokumen Analisis Dampak Lalu Lintas (Andalalin) Pelabuhan Sungai Air Saleh	12	1 TAHUN	PL.107/15/16/BPTD.SUMSEL/2023	99.067.500	99.067.500	0	0	0	Pekerjaan Fisik Dilaksanakan pada Tahun Anggaran 2024
3	403847	Balai Pengelola Transportasi Darat Kelas II Sumatera Selatan	7.01.01.01.003	Gedung dan Bangunan dalam Pengerjaan	Penyusunan Dokumen Detail Engineering Design Peningkatan Dermaga Karang Baru	13	1 TAHUN	PL.107/15/17/BPTD.SUMSEL/2023	99.411.600	99.411.600	0	0	0	Pekerjaan Fisik Dilaksanakan pada Tahun Anggaran 2024
	403847	**BALAI PENGELOLA TRANSPORTASI DARAT KELAS II SUMATERA SELATAN**							**297.546.600**	**297.546.600**	**0**	**0**	**0**	
1	403849	Balai Pengelola Transportasi Darat Kelas II Jawa Barat	7.01.01.01.003	Gedung dan Bangunan dalam Pengerjaan	Revitalisasi Terminal Tipe A Ciakar Sumedang	6	5 Bulan	PL.107/3371/BPTDJABAR/VII/2023	14.746.495.655	14.746.495.655	0	0	0	Pemberian Kesempatan penyelesaian sampai 90 hari
	403849	**BALAI PENGELOLA TRANSPORTASI DARAT KELAS II JAWA BARAT**							**14.746.495.655**	**14.746.495.655**	**0**	**0**	**0**	
1	403869	Balai Pengelola Transportasi Darat Kelas II Jawa Tengah	7.01.01.01.003	Gedung dan Bangunan dalam Pengerjaan	Pekerjaan Pembangunan/Revitalisasi Terminal Tipe A Bobotsari	23	4 tahun	PL.102/12/01/PPK4/BPTD-X/2020	28.193.612.900	28.193.612.900	0	0	0	
	403869	**BALAI PENGELOLA TRANSPORTASI DARAT KELAS II JAWA TENGAH**							**28.193.612.900**	**28.193.612.900**	**0**	**0**	**0**	
1	690668	Balai Pengelola Transportasi Darat Kelas III Yogyakarta	7.01.01.01.003	Gedung dan Bangunan dalam Pengerjaan	Dokumen Studi Andalalin Terminal Tipe A Giwangan	1			199.241.670	199.241.670	0	0	0	Pembangunan fisik dilaksanakan di TA. 2024
2	690668	Balai Pengelola Transportasi Darat Kelas III Yogyakarta	7.01.01.01.003	Gedung dan Bangunan dalam Pengerjaan	Dokumen UKL/UPL Terminal Tipe A Giwangan						0	0	0	
	690668	**BALAI PENGELOLA TRANSPORTASI DARAT KELAS III YOGYAKARTA**							**199.241.670**	**199.241.670**	**0**	**0**	**0**	
1	403851	Balai Pengelola Transportasi Darat Kelas II Jawa Timur	7.01.01.01.003	Gedung dan Bangunan dalam Pengerjaan	Pembangunan Terminal Penumpang Tipe A Bangkalan, Madura (Satker PLLAJ Jatim)	1		SK.07/PL.402/BPTD-XI/2022	26.980.749.248	0	26.980.749.248	0	0	Temuan BPK 2022, aset merupakan aset P3D namun sampai sekarang belum bisa dioperasikan sehingga direklas ke KDP. Masih memerlukan kajian lebih lanjut untuk dimanfaatan sebagai Terminal Penumpang atau yang lain.
	403851	**BALAI PENGELOLA TRANSPORTASI DARAT KELAS II JAWA TIMUR**							**26.980.749.248**	**0**	**26.980.749.248**	**0**	**0**	
1	403852	Balai Pengelola Transportasi Darat Kelas II Bali	7.01.01.01.003	Gedung dan Bangunan dalam Pengerjaan	Pembangunan Dermaga Penyeberangan Sape	1	10 Tahun	ADD KU.103/107.d/SKP.LLASDP-NTB/VIII/2012	2.730.892.000	0	2.730.892.000	0	0	1. Pelabuhan Penyeberangan Sape akan dilakukan Transfer Aset dari BPTD Kelas II Bali ke BPTD Kelas II NTB. 2. BPTD Kelas II NTB akan berkoordinasi dengan Direktorat Transportasi Sungai, Danau dan Penyeberangan terkait Tindak Lanjut KDP yang dihentikan. 3. Akan dilaksanakan Audit Teknis dan Reviu BPKP untuk perubahan status menjadi KDP Dihentikan Permanen.
2	403852	Balai Pengelola Transportasi Darat Kelas II Bali	7.01.01.01.003	Gedung dan Bangunan dalam Pengerjaan	Pembangunan Dermaga Penyeberangan Sape	1		KU.103/65/SKP.LLASDP-NTB/V/2012	72.323.000	0	72.323.000	0	0	
3	403852	Balai Pengelola Transportasi Darat Kelas II Bali	7.01.01.01.003	Gedung dan Bangunan dalam Pengerjaan	Pembangunan Dermaga Penyeberangan Sape	1		ADD KU.103/112/SKP.LLASDP-NTB/XI/2013	6.936.889.000	0	6.936.889.000	0	0	
4	403852	Balai Pengelola Transportasi Darat Kelas II Bali	7.01.01.01.003	Gedung dan Bangunan dalam Pengerjaan	Pembangunan Dermaga Penyeberangan Sape	1		KU.103/62/SKP.LLASDP-NTB/V/2013	145.304.000	0	145.304.000	0	0	
5	403852	Balai Pengelola Transportasi Darat Kelas II Bali	7.01.01.01.003	Gedung dan Bangunan dalam Pengerjaan	Pembangunan Dermaga Penyeberangan Sape	1		KU.103/65/SKP-LLASDP.NTB/VI/2014	10.531.305.000	0	10.531.305.000	0	0	
6	403852	Balai Pengelola Transportasi Darat Kelas II Bali	7.01.01.01.003	Gedung dan Bangunan dalam Pengerjaan	Pembangunan Dermaga Penyeberangan Sape	1		KU.103/68/SKP.LLASDP-NTB/V/2014	276.646.700	0	276.646.700	0	0	
7	403852	Balai Pengelola Transportasi Darat Kelas II Bali	7.01.01.01.004	Jalan, Irigasi, dan Jaringan dalam Pengerjaan	Pembangunan Dermaga Penyeberangan Gilimanuk Tahap I	1	9 Tahun	ADD 602.1/195/SPLLASDPB/2013	2.757.185.000	0	2.757.185.000	0	0	1. BPTD Kelas II Bali akan berkoordinasi dengan Direktorat Transportasi Sungai, Danau dan Penyeberangan terkait Tindak Lanjut KDP yang dihentikan. 2. Akan dilaksanakan Audit Teknis dan Reviu BPKP untuk perubahan status menjadi KDP Dihentikan Permanen.
8	403852	Balai Pengelola Transportasi Darat Kelas II Bali	7.01.01.01.004	Jalan, Irigasi, dan Jaringan dalam Pengerjaan	Pembangunan Dermaga Penyeberangan Gilimanuk Tahap I (Supervisi)	1		602.1/146/SPLLASDP/2013	76.040.000	0	76.040.000	0	0	
	403852	**BALAI PENGELOLA TRANSPORTASI DARAT KELAS II BALI**							**23.526.584.700**	**0**	**23.526.584.700**	**0**	**0**	
1	403853	Balai Pengelola Transportasi Darat Kelas II Nusa Tenggara Timur	7.01.01.01.003	Gedung dan Bangunan dalam Pengerjaan	Pembangunan Terminal Tipe A Kupang NTT Tahap I	4	5 Tahun	25/BPTDNTT-KTR/TAK/NTT/X/2018	3.175.094.599	3.175.094.599	0	0	0	
2	403853	Balai Pengelola Transportasi Darat Kelas II Nusa Tenggara Timur	7.01.01.01.003	Gedung dan Bangunan dalam Pengerjaan	Supervisi Pembangunan Terminal Tipe A Kupang NTT Tahap I	4	4 Tahun	26/BPTDNTT-KTR/SPV-TAK/NTT/X/2018	76.688.000	76.688.000	0	0	0	
3	403853	Balai Pengelola Transportasi Darat Kelas II Nusa Tenggara Timur	7.01.01.01.003	Gedung dan Bangunan dalam Pengerjaan	Pekerjaan Pembangunan Terminal Penumpang Tipe A Kota Kupang NTT Tahap II	4	4 Tahun	20/BPTDNTT-KTR/TAK/NTT/IV/2019	10.264.830.000	10.264.830.000	0	0	0	

NO	Kode Satker	Nama Satker	Kode Barang	Nama Barang	Uraian Pekerjaan	NUP KDP	Umur KDP (Tahun)	Nomor Kontrak	Nilai KDP (Rp)	Keterangan KDP				Keterangan
										Dilanjutkan	Dihentikan Sementara	Dihentikan Permanen	Tanpa Keterangan	
4	403853	Balai Pengelola Transportasi Darat Kelas II Nusa Tenggara Timur	7.01.01.01.003	Gedung dan Bangunan dalam Pengerjaan	Pekerjaan Pembangunan Terminal Penumpang Tipe A Kota Kupang NTT Tahap II (Supervisi)	4	4 Tahun	25/BPTDNTT-KTR/SPV-TAK/NTT/IV/2019	229.900.000	229.900.000	0	0	0	
5	403853	Balai Pengelola Transportasi Darat Kelas II Nusa Tenggara Timur	7.01.01.01.003	Gedung dan Bangunan dalam Pengerjaan	Pembangunan Terminal Penumpang Tipe A Kota Kupang NTT Tahap III	14	3 Tahun	10/BPTDNTT-KTR/TAK/NTT/II/2020	9.594.500.000	9.594.500.000	0	0	0	
6	403853	Balai Pengelola Transportasi Darat Kelas II Nusa Tenggara Timur	7.01.01.01.003	Gedung dan Bangunan dalam Pengerjaan	Pembangunan Terminal Penumpang Tipe A Kota Kupang NTT Tahap III (Supervisi)	14	3 Tahun	11/BPTDNTT-KTR/SPV-TAK/NTT/II/2020	382.563.000	382.563.000	0	0	0	
7	403853	Balai Pengelola Transportasi Darat Kelas II Nusa Tenggara Timur	7.01.01.01.003	Gedung dan Bangunan dalam Pengerjaan	Pembangunan Terminal Penumpang Tipe A Kota Kupang NTT Tahap IV	14	3 Tahun	08/BPTDNTT-KTR/TAK/NTT/I/2021	4.218.300.000	4.218.300.000	0	0	0	MASIH ADA PEKERJAAN PENINGKATAN/REVITALISASI DI TAHUN 2024
8	403853	Balai Pengelola Transportasi Darat Kelas II Nusa Tenggara Timur	7.01.01.01.003	Gedung dan Bangunan dalam Pengerjaan	Pembangunan Terminal Penumpang Tipe A Kota Kupang NTT Tahap IV (Supervisi)	14	3 Tahun	09/BPTDNTT-KTR/SPV-TAK/NTT/I/2021	281.700.000	281.700.000	0	0	0	
9	403853	Balai Pengelola Transportasi Darat Kelas II Nusa Tenggara Timur	7.01.01.01.003	Gedung dan Bangunan dalam Pengerjaan	Pembangunan Terminal Penumpang Tipe A Kota Kupang NTT Tahap V	14	2 Tahun	09/BPTDNTT-KTR/TAK/NTT/VI/2022	29.640.000.000	29.640.000.000	0	0	0	
10	403853	Balai Pengelola Transportasi Darat Kelas II Nusa Tenggara Timur	7.01.01.01.003	Gedung dan Bangunan dalam Pengerjaan	Pembangunan Terminal Penumpang Tipe A Kota Kupang NTT Tahap V (Supervisi)	14		16/BPTDNTT-KTR/SPV-TAK/NTT/VI/2022	360.000.000	360.000.000	0	0	0	
11	403853	Balai Pengelola Transportasi Darat Kelas II Nusa Tenggara Timur	7.01.01.01.003	Gedung dan Bangunan dalam Pengerjaan	Pekerjaan Peningkatan/Revitalisasi Terminal Penumpang Tipe A Kota Kupang NTT Multi Years Contract TA. 2023	14		09/BPTDNTT-KTR/TAK/NTT/VI/2022	3.335.882.000	3.335.882.000	0	0	0	
12	403853	Balai Pengelola Transportasi Darat Kelas II Nusa Tenggara Timur	7.01.01.01.003	Gedung dan Bangunan dalam Pengerjaan	Pekerjaan Peningkatan/Revitalisasi Terminal Penumpang Tipe A Kota Kupang NTT Multi Years Contract TA. 2023 (Supervisi)	14		16/BPTDNTT-KTR/SPV-TAK/NTT/VI/2022	452.341.000	452.341.000	0	0	0	
13	403853	Balai Pengelola Transportasi Darat Kelas II Nusa Tenggara Timur	7.01.01.01.003	Gedung dan Bangunan dalam Pengerjaan	Pembangunan Terminal Barang Internasional Motamasin NTT Tahap I (Termasuk Supervisi)	5		34/BPTDNTT-KTR/TB-MM/NTT/V/2019;	7.020.362.000	7.020.362.000	0	0	0	
14	403853	Balai Pengelola Transportasi Darat Kelas II Nusa Tenggara Timur	7.01.01.01.003	Gedung dan Bangunan dalam Pengerjaan	Pembangunan Terminal Barang Internasional Motamasin NTT Tahap I (Supervisi)	5		35/BPTDNTT-KTR/SPV-TBMM/NTT/V/2019 (SPV)	235.591.800	202.171.000	0	0	0	Dilanjutkan TA. 2024
15	403853	Balai Pengelola Transportasi Darat Kelas II Nusa Tenggara Timur	7.01.01.01.003	Gedung dan Bangunan dalam Pengerjaan	Pembangunan Terminal Barang Internasional Motamasin NTT Tahap II	12		27/BPTDNTT-KTR/TBI-MM/NTT/V/2020	4.533.800.000	4.533.800.000	0	0	0	
16	403853	Balai Pengelola Transportasi Darat Kelas II Nusa Tenggara Timur	7.01.01.01.003	Gedung dan Bangunan dalam Pengerjaan	Pembangunan Terminal Barang Internasional Motamasin NTT Tahap II (Supervisi)	12		32/BPTDNTT-KTR/SPV-TBIMM/NTT/V/2020	244.000.000	244.000.000	0	0	0	
17	403853	Balai Pengelola Transportasi Darat Kelas II Nusa Tenggara Timur	7.01.01.01.003	Gedung dan Bangunan dalam Pengerjaan	Pekerjaan Pembangunan Terminal Barang Internasional Wini NTT Tahap I (Termasuk Supervisi)	6		31/BPTDNTT-KTR/TB-W/NTT/V/2019	10.000.000.000	10.000.000.000	0	0	0	
18	403853	Balai Pengelola Transportasi Darat Kelas II Nusa Tenggara Timur	7.01.01.01.003	Gedung dan Bangunan dalam Pengerjaan	Pekerjaan Pembangunan Terminal Barang Internasional Wini NTT Tahap I (Termasuk Supervisi)	6		31a/BPTDNTT-KTR/TB-W/NTT/V/2019	4.385.420.000	4.385.420.000	0	0	0	
19	403853	Balai Pengelola Transportasi Darat Kelas II Nusa Tenggara Timur	7.01.01.01.003	Gedung dan Bangunan dalam Pengerjaan	Pekerjaan Pembangunan Terminal Barang Internasional Wini NTT Tahap I (Supervisi)	6		33/BPTDNTT-KTR/SPV-TBW/NTT/V/2019	175.459.200	208.880.000	0	0	0	Dilanjutkan TA. 2024
20	403853	Balai Pengelola Transportasi Darat Kelas II Nusa Tenggara Timur	7.01.01.01.003	Gedung dan Bangunan dalam Pengerjaan	Pembangunan Terminal Barang Internasional Wini NTT Tahap II	13		28/BPTDNTT-KTR/TBI-W/NTT/V/2020	4.603.000.000	4.603.000.000	0	0	0	
21	403853	Balai Pengelola Transportasi Darat Kelas II Nusa Tenggara Timur	7.01.01.01.003	Gedung dan Bangunan dalam Pengerjaan	Pembangunan Terminal Barang Internasional Wini NTT Tahap II (Supervisi)	13		31/BPTDNTT-KTR/SPV-TBIW/NTT/V/2020	245.000.000	245.000.000	0	0	0	
	403853	**BALAI PENGELOLA TRANSPORTASI DARAT KELAS II NUSA TENGGARA TIMUR**							**93.454.431.599**	**93.454.431.599**	**0**	**0**	**0**	
1	403854	Balai Pengelola Transportasi Darat Kelas II Kalimantan Barat	7.01.01.01.003	Gedung dan Bangunan dalam Pengerjaan	Pembangunan Terminal Barang Internasional Aruk	8		25/BPTD.WIL-XIV/2018	27.416.276.713	27.416.276.713	0	0	0	
2	403854	Balai Pengelola Transportasi Darat Kelas II Kalimantan Barat	7.01.01.01.003	Gedung dan Bangunan dalam Pengerjaan	Pembangunan Terminal Barang Internasional Aruk Tahap III			01/SPK/PHBDRT/V/2019	22.012.584.216	22.012.584.216	0	0	0	
3	403854	Balai Pengelola Transportasi Darat Kelas II Kalimantan Barat	7.01.01.01.003	Gedung dan Bangunan dalam Pengerjaan	Pembangunan Terminal Barang Internasional Aruk Tahap III (Supervisi)			12/SPK/PHBDRT/V/2019	836.275.000	836.275.000	0	0	0	
4	403854	Balai Pengelola Transportasi Darat Kelas II Kalimantan Barat	7.01.01.01.003	Gedung dan Bangunan dalam Pengerjaan	Pembangunan Terminal Barang Internasional Aruk Kalbar Tahap IV			63/SPK/BPTD-WIL.XIV/P PK-I/V/2020	16.245.370.310	16.245.370.310	0	0	0	
5	403854	Balai Pengelola Transportasi Darat Kelas II Kalimantan Barat	7.01.01.01.003	Gedung dan Bangunan dalam Pengerjaan	Pembangunan Terminal Barang Internasional Aruk Kalbar Tahap IV (Supervisi)			65/SPK/BPTD-WIL.XIV/P PK-I/VII/2020	447.381.000	447.381.000	0	0	0	
6	403854	Balai Pengelola Transportasi Darat Kelas II Kalimantan Barat	7.01.01.01.003	Gedung dan Bangunan dalam Pengerjaan	Pengawasan Pembangunan Terminal Barang Internasional Aruk Tahap V	26		HK.201/1/5/BPTD-Wil.XIV/2022	130.203.000	130.203.000	0	0	0	
7	403854	Balai Pengelola Transportasi Darat Kelas II Kalimantan Barat	7.01.01.01.003	Gedung dan Bangunan dalam Pengerjaan	Pengawasan Pembangunan Terminal Barang Internasional Aruk Tahap V	28		PL.107/6/14/BPTDKALBAR/2023	930.000.000	930.000.000	0	0	0	
8	403854	Balai Pengelola Transportasi Darat Kelas II Kalimantan Barat	7.01.01.01.003	Gedung dan Bangunan dalam Pengerjaan	Rehabilitasi UPPKB Siantan	10		02/SPK/PHBDRT/V/2019	3.950.000.000	3.950.000.000	0	0	0	
9	403854	Balai Pengelola Transportasi Darat Kelas II Kalimantan Barat	7.01.01.01.003	Gedung dan Bangunan dalam Pengerjaan	Rehabilitasi UPPKB Siantan (Supervisi)			01/SPK-PL/BPTD-WIL.XI V/PPK-I/V/2019	99.770.000	99.770.000	0	0	0	
10	403854	Balai Pengelola Transportasi Darat Kelas II Kalimantan Barat	7.01.01.01.003	Gedung dan Bangunan dalam Pengerjaan	Rehabilitasi UPPKB Siantan			21/SP/BPTD-WIL.XIV/PPK/2018	4.294.090.000	4.294.090.000	0	0	0	
11	403854	Balai Pengelola Transportasi Darat Kelas II Kalimantan Barat	7.01.01.01.003	Gedung dan Bangunan dalam Pengerjaan	Rehabilitasi UPPKB Sintang Tahap II	16		013/SPK/PPK-I/BPTD.WIL-XIV/III/2021	15.887.510.000	15.887.510.000	0	0	0	
12	403854	Balai Pengelola Transportasi Darat Kelas II Kalimantan Barat	7.01.01.01.003	Gedung dan Bangunan dalam Pengerjaan	Rehabilitasi UPPKB Sintang Tahap II (Supervisi)			015/SPK/PPK-I/BPTD.WIL-XIV/IV/2021	395.128.800	395.128.800	0	0	0	
13	403854	Balai Pengelola Transportasi Darat Kelas II Kalimantan Barat	7.01.01.01.003	Gedung dan Bangunan dalam Pengerjaan	Peningkatan Pelabuhan Sungai Rasau Jaya	17		021/SPK/PPK-II/BPTD-WIL.XIV/IV/2021	10.213.859.000	10.213.859.000	0	0	0	
14	403854	Balai Pengelola Transportasi Darat Kelas II Kalimantan Barat	7.01.01.01.003	Gedung dan Bangunan dalam Pengerjaan	Peningkatan Pelabuhan Sungai Rasau Jaya (Supervisi)			024/SPK/PPK-II/BPTD-WIL.XIV/VII/2021	307.964.000	307.964.000	0	0	0	
15	403854	Balai Pengelola Transportasi Darat Kelas II Kalimantan Barat	7.01.01.01.003	Gedung dan Bangunan dalam Pengerjaan	Peningkatan Pelabuhan Sungai Rasau Jaya Tahap II	21,22,23, 24		06/SPK/PPK-II/BPTD-WIL.XIV/VII/2022	7.509.184.000	7.509.184.000	0	0	0	
16	403854	Balai Pengelola Transportasi Darat Kelas II Kalimantan Barat	7.01.01.01.003	Gedung dan Bangunan dalam Pengerjaan	Peningkatan Pelabuhan Sungai Rasau Jaya Tahap II (Supervisi)	25 dan 27			99.846.971	99.846.971	0	0	0	
17	403854	Balai Pengelola Transportasi Darat Kelas II Kalimantan Barat	7.01.01.01.003	Gedung dan Bangunan dalam Pengerjaan	Peningkatan Pelabuhan Sungai Rasau Jaya Tahap III	31		PL.107/07/SP/PRJ/PPK-BPTD Kalbar/IX/2023	5.930.159.475	5.930.159.475	0	0	0	Diberi kesempatan perpanjangan pekerjaan hingga Januari 2024
18	403854	Balai Pengelola Transportasi Darat Kelas II Kalimantan Barat	7.01.01.01.003	Gedung dan Bangunan dalam Pengerjaan	Peningkatan Pelabuhan Sungai Rasau Jaya Tahap III (Supervisi)			PL.107/11/SP/SPVS-PRJ/PPK-BPTD Kalbar/X/2023	245.643.000	245.643.000	0	0	0	
19	403854	Balai Pengelola Transportasi Darat Kelas II Kalimantan Barat	7.01.01.01.003	Gedung dan Bangunan dalam Pengerjaan	Peningkatan Pelabuhan Sungai Teluk Batang Kabupaten Kayong Utara	18		022/SPK/PPK-II/BPTD-WIL.XIV/IV/2021	9.074.181.600	9.074.181.600	0	0	0	
20	403854	Balai Pengelola Transportasi Darat Kelas II Kalimantan Barat	7.01.01.01.003	Gedung dan Bangunan dalam Pengerjaan	Peningkatan Pelabuhan Sungai Teluk Batang Kabupaten Kayong Utara (Supervisi)			023/SPK/PPK-II/BPTD-WIL.XIV/VII/2021	227.000.000	227.000.000	0	0	0	
21	403854	Balai Pengelola Transportasi Darat Kelas II Kalimantan Barat	7.01.01.01.003	Gedung dan Bangunan dalam Pengerjaan	Peningkatan Pelabuhan Sungai Teluk Batang Kabupaten Kayong Utara Tahap II	20		05/SPK/PPK-II/BPTD-WIL.XIV/VII/2022	7.243.846.000	7.243.846.000	0	0	0	
22	403854	Balai Pengelola Transportasi Darat Kelas II Kalimantan Barat	7.01.01.01.003	Gedung dan Bangunan dalam Pengerjaan	Peningkatan Pelabuhan Sungai Teluk Batang Kabupaten Kayong Utara Tahap II (Supervisi)			015/SPK/PPK-II/BPTD-WIL.XIV/XI/2022	98.263.971	98.263.971	0	0	0	
23	403854	Balai Pengelola Transportasi Darat Kelas II Kalimantan Barat	7.01.01.01.003	Gedung dan Bangunan dalam Pengerjaan	Peningkatan Pelabuhan Sungai Teluk Batang Tahap III	30		PL.107/07/SP/P.TB/PPK-BPTD Kalbar/IX/2023	2.734.075.320	2.734.075.320	0	0	0	Diberi kesempatan perpanjangan pekerjaan hingga Januari 2024
24	403854	Balai Pengelola Transportasi Darat Kelas II Kalimantan Barat	7.01.01.01.003	Gedung dan Bangunan dalam Pengerjaan	Peningkatan Pelabuhan Sungai Teluk Batang Tahap III (Supervisi)			PL.107/13/SP/SPVS-PTB/PPK-BPTD Kalbar/X/2023	216.228.000	216.228.000	0	0	0	
25	403854	Balai Pengelola Transportasi Darat Kelas II Kalimantan Barat	7.01.01.01.003	Gedung dan Bangunan dalam Pengerjaan	Peningkatan Pelabuhan Sungai Rasau Jaya Tahap III	29		PL.107/07/SP/PRJ/PPK-BPTD Kalbar/IX/2023	3.299.267.700	3.299.267.700	0	0	0	
	403854	**BALAI PENGELOLA TRANSPORTASI DARAT KELAS II KALIMANTAN BARAT**							**139.844.108.076**	**139.844.108.076**	**0**	**0**	**0**	
1	403855	Balai Pengelola Transportasi Darat Kelas II Kalimantan Selatan	7.01.01.01.003	Gedung dan Bangunan dalam Pengerjaan	Pembangunan UPPKB Tabalong Tahap II (Selesai) MYC 2022-2023	24		PL.107/9/4/BPTDKALSEL/2023	5.503.855.725	5.503.855.725	0	0	0	Akan dilakukan Definitif
2	403855	Balai Pengelola Transportasi Darat Kelas II Kalimantan Selatan	7.01.01.01.003	Gedung dan Bangunan dalam Pengerjaan	Pembangunan UPPKB Tabalong Tahap II (Selesai) MYC 2022-2023 (Supervisi)	25		PL.107/9/7/BPTD-KALSEL/2022	1.400.249.500	1.400.249.500	0	0	0	Akan dilakukan Definitif
3	403855	Balai Pengelola Transportasi Darat Kelas II Kalimantan Selatan	7.01.01.01.003	Gedung dan Bangunan dalam Pengerjaan	Pembangunan UPPKB Tabalong Tahap II (Selesai) MYC 2022-2023	33		PL.107/9/4/BPTDKALSEL/2023	4.475.918.850	4.475.918.850	0	0	0	Akan dilakukan Definitif
4	403855	Balai Pengelola Transportasi Darat Kelas II Kalimantan Selatan	7.01.01.01.003	Gedung dan Bangunan dalam Pengerjaan	Peningkatan Dermaga Sungai Pasar Lima Kota Banjarmasin Tahap IV	36		PL.107/6/19/BPTD-KALSEL/2023	12.745.467.308	12.745.467.308	0	0	0	Akan dilakukan Definitif (Diberikan Kesempatan Penyelesaian Pekerjaan dengan Skema Denda)
5	403855	Balai Pengelola Transportasi Darat Kelas II Kalimantan Selatan	7.01.01.01.003	Gedung dan Bangunan dalam Pengerjaan	Peningkatan Dermaga Sungai Pasar Lima Kota Banjarmasin Tahap IV (Supervisi)	37		PL.107/7/1/BPTD-KALSEL/2023	537.388.150	537.388.150	0	0	0	Akan dilakukan Definitif (Diberikan Kesempatan Penyelesaian Pekerjaan dengan Skema Denda)
6	403855	Balai Pengelola Transportasi Darat Kelas II Kalimantan Selatan	7.01.01.01.003	Gedung dan Bangunan dalam Pengerjaan	Supervisi Peningkatan Dermaga Sungai Desa Pendalaman Baru Kec.Barambai Kabupaten Barito Kuala Tahap III	38		PL.107/7/2.1/BPTD-KALSEL/2023	500.541.600	500.541.600	0	0	0	Akan dilakukan Definitif (Diberikan Kesempatan Penyelesaian Pekerjaan dengan Skema Denda)
7	403855	Balai Pengelola Transportasi Darat Kelas II Kalimantan Selatan	7.01.01.01.003	Gedung dan Bangunan dalam Pengerjaan	Peningkatan Dermaga Sungai Desa Pendalaman Baru Kec. Barambai Kab. Barito Kuala Tahap III	39		PL.107/7/3/BPTD-KALSEL/2023	5.955.778.540	5.955.778.540	0	0	0	Akan dilakukan Definitif (Diberikan Kesempatan Penyelesaian Pekerjaan dengan Skema Denda)
8	403855	Balai Pengelola Transportasi Darat Kelas II Kalimantan Selatan	7.01.01.01.003	Gedung dan Bangunan dalam Pengerjaan	Peningkatan Dermaga Sungai Desa Pendalaman Baru Kec. Barambai Kab. Barito Kuala Tahap III	41		PL.107/7/3/BPTD-KALSEL/2023	2.859.416.420	2.859.416.420	0	0	0	Akan dilakukan Definitif (Diberikan Kesempatan Penyelesaian Pekerjaan dengan Skema Denda)
9	403855	Balai Pengelola Transportasi Darat Kelas II Kalimantan Selatan	7.01.01.01.003	Gedung dan Bangunan dalam Pengerjaan	Peningkatan Dermaga Sungai Desa Pendalaman Baru Kec. Barambai Kab. Barito Kuala Tahap III	43		PL.107/7/3/BPTDKALSEL/2023	2.859.416.420	2.859.416.420	0	0	0	Akan dilakukan Definitif (Diberikan Kesempatan Penyelesaian Pekerjaan dengan Skema Denda)
10	403855	Balai Pengelola Transportasi Darat Kelas II Kalimantan Selatan	7.01.01.01.003	Gedung dan Bangunan dalam Pengerjaan	Pembangunan UPPKB Tabalong Tahap II (Selesai) MYC 2022-2023	44		PL.107/9/4/BPTDKALSEL/2023	22.156.224.000	22.156.224.000	0	0	0	Akan dilakukan Definitif
11	403855	Balai Pengelola Transportasi Darat Kelas II Kalimantan Selatan	7.01.01.01.003	Gedung dan Bangunan dalam Pengerjaan	Pembangunan UPPKB Tabalong Tahap II (Selesai) MYC 2022-2023	45		PL.107/9/4/BPTDKALSEL/2023	2.315.115.450	2.315.115.450	0	0	0	Akan dilakukan Definitif
12	403855	Balai Pengelola Transportasi Darat Kelas II Kalimantan Selatan	7.01.01.01.003	Gedung dan Bangunan dalam Pengerjaan	Pengaspalan Jalan Di Terminal Tipe A Gambut Barakat	46		PL.110/2/12/BPTD-KALSEL/2023	3.252.145.320	3.252.145.320	0	0	0	Akan dilakukan Definitif
13	403855	Balai Pengelola Transportasi Darat Kelas II Kalimantan Selatan	7.01.01.01.003	Gedung dan Bangunan dalam Pengerjaan	Supervisi Pengaspalan Jalan Di Terminal Tipe A Gambut Barakat	47		PL.107/11/14/BPTD-KALSEL/2023	91.968.527	91.968.527	0	0	0	Akan dilakukan Definitif
	403855	**BALAI PENGELOLA TRANSPORTASI DARAT KELAS II KALIMANTAN SELATAN**							**64.653.485.810**	**64.653.485.810**	**0**	**0**	**0**	
1	403857	Balai Pengelola Transportasi Darat Kelas II Kalimantan Tengah	7.01.01.01.002	Peralatan dan Mesin dalam Pengerjaan	Pekerjaan Pengadaan dan Pemasangan Rambu Lalu Lintas Ruas 001, Ruas 012 1, Ruas 012 2, Ruas 013, dan Ruas 051	23		PL.107/11/17/BPTDKALTENG/XI/2023	581.542.500	581.542.500	0	0	0	Belum defenitif karena belum dilakukan inventarisasi penyelesaian pekerjaan
2	403857	Balai Pengelola Transportasi Darat Kelas II Kalimantan Tengah	7.01.01.01.002	Peralatan dan Mesin dalam Pengerjaan	Pekerjaan Pengadaan dan Pemasangan Rambu Lalu Lintas Ruas 001, Ruas 012 1, Ruas 012 2, Ruas 013, dan Ruas 051	23		PL.107/11/20/BPTDKALTENG/XI/2023	38.500.000	38.500.000	0	0	0	Belum defenitif karena belum dilakukan inventarisasi penyelesaian pekerjaan

NO	Kode Satker	Nama Satker	Kode Barang	Nama Barang	Uraian Pekerjaan	NUP KDP	Umur KDP (Tahun)	Nomor Kontrak	Nilai KDP (Rp)	Keterangan KDP				Keterangan
										Dilanjutkan	Dihentikan Sementara	Dihentikan Permanen	Tanpa Keterangan	
3	403857	Balai Pengelola Transportasi Darat Kelas II Kalimantan Tengah	7.01.01.01.003	Gedung dan Bangunan dalam Pengerjaan	Pembangunan Pelabuhan Penyeberangan Basirih Hulu Bapinang Hulu TA.2022	2		PL.107/5/16/BPTDXVI/VII/2022	5.308.496.000	5.308.496.000	0	0	0	Belum defenitif karena belum dilakukan inventarisasi penyelesaian pekerjaan
4	403857	Balai Pengelola Transportasi Darat Kelas II Kalimantan Tengah	7.01.01.01.003	Gedung dan Bangunan dalam Pengerjaan	Supervisi Pembangunan Pelabuhan Penyeberangan Basirih Hulu Bapinang Hulu TA.2022	2		PL.107/5/14/BPTDXVI/VII/2022	224.700.000	224.700.000	0	0	0	Belum defenitif karena belum dilakukan inventarisasi penyelesaian pekerjaan
5	403857	Balai Pengelola Transportasi Darat Kelas II Kalimantan Tengah	7.01.01.01.003	Gedung dan Bangunan dalam Pengerjaan	Dermaga Kumai Hilir	7		PL.107/7/11/BPTDXVI/IV/2021	17.747.902.739	17.747.902.739	0	0	0	Belum defenitif karena belum dilakukan inventarisasi penyelesaian pekerjaan
6	403857	Balai Pengelola Transportasi Darat Kelas II Kalimantan Tengah	7.01.01.01.003	Gedung dan Bangunan dalam Pengerjaan	Pembangunan Pelabuhan Penyeberangan Lupak - Lupak Dalam Kabupaten Kapuas Tahap II (dukungan Food Estate)	5		PL.107/6/15/BPTDXVI/IX/2022	9.723.203.000	9.723.203.000	0	0	0	Masih ada lanjutan pekerjaan untuk tahap selanjutnya
7	403857	Balai Pengelola Transportasi Darat Kelas II Kalimantan Tengah	7.01.01.01.003	Gedung dan Bangunan dalam Pengerjaan	Pembangunan Pelabuhan Lupak - Lupak Dalam Tahap III di Kabupaten Kapuas (Dukungan Food Estate) termasuk Supervisi	8		PL.107/8/5/BPTDXVI/III/2023	14.765.866.000	14.765.866.000	0	0	0	Masih ada lanjutan pekerjaan untuk tahap selanjutnya
8	403857	Balai Pengelola Transportasi Darat Kelas II Kalimantan Tengah	7.01.01.01.003	Gedung dan Bangunan dalam Pengerjaan	Supervisi Pembangunan Pelabuhan Lupak - Lupak Dalam Tahap III di Kabupaten Kapuas (Dukungan Food Estate)	8		PL.107/8/5/BPTDXVI/III/2023	370.000.000	370.000.000	0	0	0	Masih ada lanjutan pekerjaan untuk tahap selanjutnya
9	403857	Balai Pengelola Transportasi Darat Kelas II Kalimantan Tengah	7.01.01.01.003	Gedung dan Bangunan dalam Pengerjaan	Pembangunan Pelabuhan Kumai Hilir - Sei Kapitan Tahap III Di Kabupaten Kotawaringin Barat (termasuk Supervisi)	9		PL.107/7/3/BPTDXVI/III/2023	21.134.042.000	21.134.042.000	0	0	0	Belum defenitif karena belum dilakukan inventarisasi penyelesaian pekerjaan
10	403857	Balai Pengelola Transportasi Darat Kelas II Kalimantan Tengah	7.01.01.01.003	Gedung dan Bangunan dalam Pengerjaan	Supervisi Pembangunan Pelabuhan Kumai Hilir - Sei Kapitan Tahap III di Kabupaten Kotawaringin Barat (Termasuk Supervisi)	9		PL.107/8/7/BPTDXVI/III/2023	528.100.000	528.100.000	0	0	0	Belum defenitif karena belum dilakukan inventarisasi penyelesaian pekerjaan
11	403857	Balai Pengelola Transportasi Darat Kelas II Kalimantan Tengah	7.01.01.01.003	Gedung dan Bangunan dalam Pengerjaan	Penyusunan Dokumen Analisis Dampak Lalu Lintas Pembangunan UPPKB Simpang Runtu	10		PL.107/10/8/BPTD KALTENG/VIII/2023	99.999.900	99.999.900	0	0	0	Akan Dilakukan Pembangunan fisik
12	403857	Balai Pengelola Transportasi Darat Kelas II Kalimantan Tengah	7.01.01.01.003	Gedung dan Bangunan dalam Pengerjaan	Penyusunan Dokumen Review DED Pembangunan UPPKB Pasar Panas	11		PL.107/10/11/BPTD-KALTENG/VIII/2023	98.901.000	98.901.000	0	0	0	Akan Dilakukan Pembangunan fisik
13	403857	Balai Pengelola Transportasi Darat Kelas II Kalimantan Tengah	7.01.01.01.003	Gedung dan Bangunan dalam Pengerjaan	Penyusunan Dokumen Analisis Dampak Lingkungan Pembangunan UPPKB Simpang Runtu	12		PL.107/11/6/BPTD-KALTENG/2023	99.600.000	99.600.000	0	0	0	Akan Dilakukan Pembangunan fisik
	403857	**BALAI PENGELOLA TRANSPORTASI DARAT KELAS II KALIMANTAN TENGAH**							**70.720.853.139**	**70.720.853.139**	**0**	**0**	**0**	
1	403858	Balai Pengelola Transportasi Darat Kelas II Kalimantan Timur	7.01.01.01.003	Gedung dan Bangunan dalam Pengerjaan	Revitalisasi Fasilitas Terminal Penumpang Tipe A Batu Ampar	47	1	KU.003/LVII/10/rutin/2023	2.519.586.000	2.519.586.000	0	0	0	
2	403858	Balai Pengelola Transportasi Darat Kelas II Kalimantan Timur	7.01.01.01.003	Gedung dan Bangunan dalam Pengerjaan	Revitalisasi Fasilitas Terminal Penumpang Tipe A Batu Ampar (Supervisi)			KU.003/LVII/10/rutin/2023	37.523.000	37.523.000	0	0	0	
	403858	**BALAI PENGELOLA TRANSPORTASI DARAT KELAS II KALIMANTAN TIMUR**							**2.557.109.000**	**2.557.109.000**	**0**	**0**	**0**	
1	403859	Balai Pengelola Transportasi Darat Kelas II Sulawesi Tenggara	7.01.01.01.003	Gedung dan Bangunan dalam Pengerjaan	Peningkatan Terminal Tipe A Puuwatu	24		PL.107/1140/XI/BPTD-SULTRA/2023	2.899.204.525	2.899.204.525	0	0	0	akan dilanjutkan di Tahun 2024
2	403859	Balai Pengelola Transportasi Darat Kelas II Sulawesi Tenggara	7.01.01.01.003	Gedung dan Bangunan dalam Pengerjaan	Peningkatan Pelabuhan Penyeberangan Lasusua	23		PL.107/415/III/BPTD-SULTRA/2023	16.198.376.323	16.198.376.323	0	0	0	Keterlambatan Pekerjaan Yang Akan Dilanjutkan Melalui DIPA Luncuran 2024
	403859	**BALAI PENGELOLA TRANSPORTASI DARAT KELAS II SULAWESI TENGGARA**							**19.097.580.848**	**19.097.580.848**	**0**	**0**	**0**	
1	403860	Balai Pengelola Transportasi Darat Kelas II Sulawesi Selatan	7.01.01.01.003	Gedung dan Bangunan dalam Pengerjaan	Pembangunan Terminal Tipe A Palopo Tahap I	3		KU.003/106/KONT-PTPLP/VI/BPTD-XIX/2019	2.002.590.600	2.002.590.600	0	0	0	DILANJUTKAN
2	403860	Balai Pengelola Transportasi Darat Kelas II Sulawesi Selatan	7.01.01.01.003	Gedung dan Bangunan dalam Pengerjaan	Supervisi Pembangunan Terminal Tipe A Palopo Tahap I			KU.003/104/SRV.TPLP/VI/BPTD-XIX/2019	54.030.000	54.030.000	0	0	0	DILANJUTKAN
3	403860	Balai Pengelola Transportasi Darat Kelas II Sulawesi Selatan	7.01.01.01.003	Gedung dan Bangunan dalam Pengerjaan	Pembangunan Terminal Tipe A Palopo Tahap II			KU.003/67.03/PMB.PLP/VIII/2020	8.692.000.000	8.692.000.000	0	0	0	DILANJUTKAN
4	403860	Balai Pengelola Transportasi Darat Kelas II Sulawesi Selatan	7.01.01.01.003	Gedung dan Bangunan dalam Pengerjaan	Supervisi Pembangunan Terminal Tipe A Palopo Tahap II			KU.003/68.03/SPV.PLP/VIII/2020	363.200.000	363.200.000	0	0	0	DILANJUTKAN
5	403860	Balai Pengelola Transportasi Darat Kelas II Sulawesi Selatan	7.01.01.01.003	Gedung dan Bangunan dalam Pengerjaan	Penyusunan Dokumen Lingkungan Terminal Induk Tipe A Songka Palopo			KU.003/123/04/AMDAL-TRM.SGK/XI/2020	99.500.000	99.500.000	0	0	0	DILANJUTKAN
6	403860	Balai Pengelola Transportasi Darat Kelas II Sulawesi Selatan	7.01.01.01.003	Gedung dan Bangunan dalam Pengerjaan	Pekerjaan peningkatan/Revitalisasi UPPKB Palangga	5		PL.103/3/111/PPK-SARPRAS/KONTRAK/STP.PLG/BPTD-XIX/2022	3.955.462.500	3.955.462.500	0	0	0	DILANJUTKAN
7	403860	Balai Pengelola Transportasi Darat Kelas II Sulawesi Selatan	7.01.01.01.003	Gedung dan Bangunan dalam Pengerjaan	Supervisi Peningkatan/Revitalisasi UPPKB Palangga			PL.103/4/03/PPK-SARPRAS/SPV/Kont/STP.PLG/BPTD-XIX/2022	162.822.000	162.822.000	0	0	0	DILANJUTKAN
8	403860	Balai Pengelola Transportasi Darat Kelas II Sulawesi Selatan	7.01.01.01.003	Gedung dan Bangunan dalam Pengerjaan	Pekerjaan perlengkapan dalam bangunan utama UPPKB Palangga			PL.107/2/5/PPK-SRPRS/BPTD-XIX/XII/2022	114.716.000	114.716.000	0	0	0	DILANJUTKAN
9	403860	Balai Pengelola Transportasi Darat Kelas II Sulawesi Selatan	7.01.01.01.003	Gedung dan Bangunan dalam Pengerjaan	Pekerjaan kelengkapan platform UPPKB Palangga			PL.107/2/9/PPK-SRPRS/BPTD-XIX/XII/2022	143.583.000	143.583.000	0	0	0	DILANJUTKAN
10	403860	Balai Pengelola Transportasi Darat Kelas II Sulawesi Selatan	7.01.01.01.003	Gedung dan Bangunan dalam Pengerjaan	Pekerjaan Pintu Jendela Plafond dan penerangan UPPKB Palangga			PL.107/2/3/PPK-SRPRS/BPTD-XIX/2022	188.842.000	188.842.000	0	0	0	DILANJUTKAN
11	403860	Balai Pengelola Transportasi Darat Kelas II Sulawesi Selatan	7.01.01.01.003	Gedung dan Bangunan dalam Pengerjaan	Infrastruktur Jalan UPPKB Palangga			PL.107/2/1/PPK-SRPRS/BPTD-XIX/XII/2022	195.550.000	195.550.000	0	0	0	DILANJUTKAN
12	403860	Balai Pengelola Transportasi Darat Kelas II Sulawesi Selatan	7.01.01.01.003	Gedung dan Bangunan dalam Pengerjaan	Pekerjaan Kanstein dan Paving Blok UPPKB Palangga			PL.107/2/11/PPk-SRPRS/BPTD-XIX/XII/2022	37.135.000	37.135.000	0	0	0	DILANJUTKAN
13	403860	Balai Pengelola Transportasi Darat Kelas II Sulawesi Selatan	7.01.01.01.003	Gedung dan Bangunan dalam Pengerjaan	Pekerjaan kelengkapan bangunan utama UPPKB Pallanga			PL.107/2/7/PPK-SRPRS/BPTD-XIX/XII/2022	158.661.000	158.661.000	0	0	0	DILANJUTKAN
14	403860	Balai Pengelola Transportasi Darat Kelas II Sulawesi Selatan	7.01.01.01.003	Gedung dan Bangunan dalam Pengerjaan	Pembangunan Dermaga pelabuhan penyeberangan Takabonerate Pulau Kayuadi Selayar	8		SP.001/PPK-TSDP/D-TBR/BPTD-XIX/III/2023	52.792.493.653	52.792.493.653	0	0	0	DILANJUTKAN
15	403860	Balai Pengelola Transportasi Darat Kelas II Sulawesi Selatan	7.01.01.01.003	Gedung dan Bangunan dalam Pengerjaan	Pembangunan Dermaga pelabuhan penyeberangan Takabonerate Pulau Kayuadi Selayar (Supervisi)	8		SP.001/PPK-TSDP/SPV.D-TBR/BPTD-XIX/III/2023	1.228.706.347	1.228.706.347	0	0	0	DILANJUTKAN
16	403860	Balai Pengelola Transportasi Darat Kelas II Sulawesi Selatan	7.01.01.01.003	Gedung dan Bangunan dalam Pengerjaan	Pembangunan Dermaga Pelabuhan penyeberangan Pasilambena Pulau Kalaotoa Selayar	9		SP.002/PPK-TSDP/D-PSM/BPTD-XIX/III/2023	41.938.746.109	41.938.746.109	0	0	0	DILANJUTKAN
17	403860	Balai Pengelola Transportasi Darat Kelas II Sulawesi Selatan	7.01.01.01.003	Gedung dan Bangunan dalam Pengerjaan	Pembangunan Dermaga Pelabuhan penyeberangan Pasilambena Pulau Kalaotoa Selayar (Supervisi)	9		SP.002/PPK-TSDP/SPV.D-PSM/BPTD-XIX/III/2023	1.080.000.000	1.080.000.000	0	0	0	DILANJUTKAN
18	403860	Balai Pengelola Transportasi Darat Kelas II Sulawesi Selatan	7.01.01.01.003	Gedung dan Bangunan dalam Pengerjaan	Pembangunan Dermaga Pelabuhan Penyeberangan Pasimarannu Pulau Bonerate Selayar	10		SP.003/PPK_TSDP/D-PSR/BPTD-XIX/IV/2023	38.962.095.529	38.962.095.529	0	0	0	DILANJUTKAN
19	403860	Balai Pengelola Transportasi Darat Kelas II Sulawesi Selatan	7.01.01.01.003	Gedung dan Bangunan dalam Pengerjaan	Pembangunan Dermaga Pelabuhan Penyeberangan Pasimarannu Pulau Bonerate Selayar (Supervisi)	10		SP.003/PPK-TSDP/SPV.D-PSR/BPTD-XIX/IV/2023	1.047.915.000	1.047.915.000	0	0	0	DILANJUTKAN
20	403860	Balai Pengelola Transportasi Darat Kelas II Sulawesi Selatan	7.01.01.01.002	Peralatan dan Mesin dalam Pengerjaan	Pengadaaan dan Pemasangan Perlengkapan Jalan (Marka Jalan UK.3MM thermplastic warna putih)	89-572		PL.107/3/5/BPTDII-SULSEL/2023	199.426.500	199.426.500	0	0	0	
21	403860	Balai Pengelola Transportasi Darat Kelas II Sulawesi Selatan	7.01.01.01.002	Peralatan dan Mesin dalam Pengerjaan	Pengadaaan dan Pemasangan Perlengkapan Jalan (Rambu Lalu Lintas dan Papan Tambahan)	573-612		PL.107/3/8/BPTDII-SULSEL/2023	135.000.000	135.000.000	0	0	0	
22	403860	Balai Pengelola Transportasi Darat Kelas II Sulawesi Selatan	7.01.01.01.002	Peralatan dan Mesin dalam Pengerjaan	Supervisi Pengadaaan dan Pemasangan Perlengkapan Jalan	612		PL.107/3/11/BPTDII-SULSEL/2023	15.872.000	15.872.000	0	0	0	
23	403860	Balai Pengelola Transportasi Darat Kelas II Sulawesi Selatan	7.01.01.01.002	Peralatan dan Mesin dalam Pengerjaan	Aksesoris pengdaan peralatan Andalalin (Variasi Mobil Pajero)	68		PL.107/2/075/P.RTN/BPTD-XIX/2023	14.690.000	14.690.000	0	0	0	
	403860	**BALAI PENGELOLA TRANSPORTASI DARAT KELAS II SULAWESI SELATAN**							**153.583.037.238**	**153.583.037.238**	**0**	**0**	**0**	
1	403865	Balai Pengelola Transportasi Darat Kelas II Maluku	7.01.01.01.003	Gedung dan Bangunan dalam Pengerjaan	tunggakan sv elat Thp I	4		14/KONTRAK/PPKASDP/BPT D-XXIII/ PT. GUMILANG SAJATI	5.331.240.000	5.331.240.000	0	0	0	Diberi kesempatan perpanjangan pekerjaan hingga Januari 2024
2	403865	Balai Pengelola Transportasi Darat Kelas II Maluku	7.01.01.01.003	Gedung dan Bangunan dalam Pengerjaan	Pembangunan PP. Elat Tahap II	6		03/8/SP/PPK ASDP/BPTD-XXIIPT. PERKASA JATI INTI	16.972.930.000	16.972.930.000,00	0	0	0	Diberi kesempatan perpanjangan pekerjaan hingga Januari 2024
3	403865	Balai Pengelola Transportasi Darat Kelas II Maluku	7.01.01.01.003	Gedung dan Bangunan dalam Pengerjaan	Pembangunan PP.ELAT II	8		KU.003/11/SP/PPK ASDP/BPTD-XXI PT GUMILANG SAJATI	387.007.060	387.007.060,00	0	0	0	Diberi kesempatan perpanjangan pekerjaan hingga Januari 2024
4	403865	Balai Pengelola Transportasi Darat Kelas II Maluku	7.01.01.01.003	Gedung dan Bangunan dalam Pengerjaan	Pembangunan PP. Elat Tahap III	9		1/KONTRAK-FISIK/PPK SARPRAS/BP PT. MAHAKARYA TUNGGAL	13.605.750.500	13.605.750.500,00	0	0	0	Diberi kesempatan perpanjangan pekerjaan hingga Januari 2024
5	403865	Balai Pengelola Transportasi Darat Kelas II Maluku	7.01.01.01.003	Gedung dan Bangunan dalam Pengerjaan	Pembangunan PP. Elat Tahap V	13		07/01/KONTRAK FISIK/PPK-ASDP/BPTD XXIII/V/2022	1.106.101.710	1.106.101.710,00	0	0	0	Diberi kesempatan perpanjangan pekerjaan hingga Januari 2024
6	403865	Balai Pengelola Transportasi Darat Kelas II Maluku	7.01.01.01.003	Gedung dan Bangunan dalam Pengerjaan	SV PP.Elat Tahap V	16		L.07/04/KONTRAK SPV/PPK-ASDP/BPTD XXIII/VI/2022	54.360.030	54.360.030,00	0	0	0	Diberi kesempatan perpanjangan pekerjaan hingga Januari 2024
7	403865	Balai Pengelola Transportasi Darat Kelas II Maluku	7.01.01.01.003	Gedung dan Bangunan dalam Pengerjaan	Pembangunan PP. Elat Tahap V	17		.07/01/KONTRAK FISIK/PPK-ASDP/BPTD XXIII/V/2022	645.225.997	645.225.997,00	0	0	0	Diberi kesempatan perpanjangan pekerjaan hingga Januari 2024
8	403865	Balai Pengelola Transportasi Darat Kelas II Maluku	7.01.01.01.003	Gedung dan Bangunan dalam Pengerjaan	SV PP.Elat Tahap V	18		PL.07/04/KONTRAK SPV/PPK-ASDP/BPTD XXIII/VI/2022	54.360.030	54.360.030,00	0	0	0	Diberi kesempatan perpanjangan pekerjaan hingga Januari 2024
9	403865	Balai Pengelola Transportasi Darat Kelas II Maluku	7.01.01.01.003	Gedung dan Bangunan dalam Pengerjaan	Pembangunan PP. Elat Tahap V	23		PL.07/01/KONTRAK FISIK/PPK-ASDP/BPTD XXIII/V/2022	645.225.997	645.225.997,00	0	0	0	Diberi kesempatan perpanjangan pekerjaan hingga Januari 2024
10	403865	Balai Pengelola Transportasi Darat Kelas II Maluku	7.01.01.01.003	Gedung dan Bangunan dalam Pengerjaan	Pembangunan PP. Elat Tahap V	24		PL.07/04/KONTRAK SPV/PPK-ASDP/BPTD XXIII/VI/2022	54.360.030	54.360.030,00	0	0	0	Diberi kesempatan perpanjangan pekerjaan hingga Januari 2024
11	403865	Balai Pengelola Transportasi Darat Kelas II Maluku	7.01.01.01.003	Gedung dan Bangunan dalam Pengerjaan	Pembangunan PP. Elat Tahap V	25		PL.07/01/KONTRAK FISIK/PPK-ASDP/BPTD XXIII/V/2022	645.225.997	645.225.997,00	0	0	0	Diberi kesempatan perpanjangan pekerjaan hingga Januari 2024
12	403865	Balai Pengelola Transportasi Darat Kelas II Maluku	7.01.01.01.003	Gedung dan Bangunan dalam Pengerjaan	SV PP.Elat Tahap V	28		L.07/04/KONTRAK SPV/PPK-ASDP/BPTD XXIII/VI/2022	54.360.030	54.360.030,00	0	0	0	Diberi kesempatan perpanjangan pekerjaan hingga Januari 2024
13	403865	Balai Pengelola Transportasi Darat Kelas II Maluku	7.01.01.01.003	Gedung dan Bangunan dalam Pengerjaan	Pembangunan PP. Elat Tahap V	32		L.07/01/KONTRAK FISIK/PPK-ASDP/BPTD XXIII/V/2022	460.875.712	460.875.712,00	0	0	0	Diberi kesempatan perpanjangan pekerjaan hingga Januari 2024
14	403865	Balai Pengelola Transportasi Darat Kelas II Maluku	7.01.01.01.003	Gedung dan Bangunan dalam Pengerjaan	Pembangunan PP. Elat Tahap V	33		PL.07/01/KONTRAKFISIK/PPK-ASDP/BPTDXXIII/V/2022	184.350.285	184.350.285,00	0	0	0	Diberi kesempatan perpanjangan pekerjaan hingga Januari 2024
15	403865	Balai Pengelola Transportasi Darat Kelas II Maluku	7.01.01.01.003	Gedung dan Bangunan dalam Pengerjaan	SV PP. Elat	34		PL.07/04/KONTRAKSPV/PPK-ASDP/BPTDXXIII/VI/2022	54.360.030	54.360.030,00	0	0	0	
16	403865	Balai Pengelola Transportasi Darat Kelas II Maluku	7.01.01.01.003	Gedung dan Bangunan dalam Pengerjaan	Pembangunan PP. Elat	43		PL.107/18/KONTRAK FISIK/PPK-ASDP/BPTD XXIII/IV/2023	764.001.953	764.001.953,00	0	0	0	
17	403865	Balai Pengelola Transportasi Darat Kelas II Maluku	7.01.01.01.003	Gedung dan Bangunan dalam Pengerjaan	Pembangunan PP. Elat	44		L.107/19/KONTRAK SPV/PPK-ASDP/BPTD XXIII/IV/2023	48.239.200	48.239.200,00	0	0	0	
18	403865	Balai Pengelola Transportasi Darat Kelas II Maluku	7.01.01.01.003	Gedung dan Bangunan dalam Pengerjaan	Pembangunan PP. Elat	45		PL.107/18/KONTRAKFISIK/PPK-ASDP/BPTDXXIII/IV/2023	445.667.806	445.667.806,00	0	0	0	

NO	Kode Satker	Nama Satker	Kode Barang	Nama Barang	Uraian Pekerjaan	NUP KDP	Umur KDP (Tahun)	Nomor Kontrak	Nilai KDP (Rp)	Keterangan KDP				Keterangan
										Dilanjutkan	Dihentikan Sementara	Dihentikan Permanen	Tanpa Keterangan	
19	403865	Balai Pengelola Transportasi Darat Kelas II Maluku	7.01.01.01.003	Gedung dan Bangunan dalam Pengerjaan	SV PP. Elat	46		PL.107/19/KONTRAKSPV/PPK-ASDP/BPTDXXIII/IV/2023	48.239.200	48.239.200,00	0	0	0	
20	403865	Balai Pengelola Transportasi Darat Kelas II Maluku	7.01.01.01.003	Gedung dan Bangunan dalam Pengerjaan	Pembangunan PP. Elat	47		PL.107/18/KONTRAKFISIK/PPK-ASDP/BPTDXXIII/IV/2023	445.667.806	445.667.806,00	0	0	0	
21	403865	Balai Pengelola Transportasi Darat Kelas II Maluku	7.01.01.01.003	Gedung dan Bangunan dalam Pengerjaan	Pembangunan PP. Elat	48		PL.107/19/KONTRAKSPV/PPK-ASDP/BPTDXXIII/IV/2023	48.239.200	48.239.200,00	0	0	0	
22	403865	Balai Pengelola Transportasi Darat Kelas II Maluku	7.01.01.01.003	Gedung dan Bangunan dalam Pengerjaan	Pembangunan PP. Elat Termin III	55		PL.107/18/KONTRAKFISIK/PPK-ASDP/BPTDXXIII/IV/2023	445.667.806	445.667.806,00	0	0	0	
23	403865	Balai Pengelola Transportasi Darat Kelas II Maluku	7.01.01.01.003	Gedung dan Bangunan dalam Pengerjaan	SV PP. Elat	56		PL.107/19/KONTRAKSPV/PPK-ASDP/BPTDXXIII/IV/2023	48.239.200	48.239.200,00	0	0	0	
24	403865	Balai Pengelola Transportasi Darat Kelas II Maluku	7.01.01.01.003	Gedung dan Bangunan dalam Pengerjaan	Pembangunan PP. Elat Termin IV	57		PL.107/18/KONTRAKFISIK/PPK-ASDP/BPTDXXIII/IV/2023	318.334.147	318.334.147,00	0	0	0	
25	403865	Balai Pengelola Transportasi Darat Kelas II Maluku	7.01.01.01.003	Gedung dan Bangunan dalam Pengerjaan	SV PP. Elat	58		PL.107/19/KONTRAKSPV/PPK-ASDP/BPTDXXIII/IV/2023	48.239.200	48.239.200,00	0	0	0	
26	403865	Balai Pengelola Transportasi Darat Kelas II Maluku	7.01.01.01.003	Gedung dan Bangunan dalam Pengerjaan	Retensi PP.Elat	59		PL.107/18/KONTRAKFISIK/PPK-ASDP/BPTDXXIII/IV/2023	127.333.658	127.333.658,00	0	0	0	
27	403865	Balai Pengelola Transportasi Darat Kelas II Maluku	7.01.01.01.003	Gedung dan Bangunan dalam Pengerjaan	Pembangunan PP. Elat Tahap II	65			1.882.715.000	1.882.715.000,00	0	0	0	
28	403865	Balai Pengelola Transportasi Darat Kelas II Maluku	7.01.01.01.003	Gedung dan Bangunan dalam Pengerjaan	PP. Leti	12		KONTRAK FISIK/PPKSARPRAS/BPT CIPTA SARANA JAYA	4.000.022.073	4.000.022.073	0	0	0	
29	403865	Balai Pengelola Transportasi Darat Kelas II Maluku	7.01.01.01.003	Gedung dan Bangunan dalam Pengerjaan	Rehab PP. Leti Thap III	14		PL.07/02/KONTRAKFISIK/PPK-ASDP/BPTDXXIII/V/2022	2.592.772.198	2.592.772.198	0	0	0	
30	403865	Balai Pengelola Transportasi Darat Kelas II Maluku	7.01.01.01.003	Gedung dan Bangunan dalam Pengerjaan	Rehab PP. Leti Thap III	15		PL.07/05/KONTRAKSPV/PPK-ASDP/BPTDXXIII/VI/2022	74.940.600	74.940.600	0	0	0	
31	403865	Balai Pengelola Transportasi Darat Kelas II Maluku	7.01.01.01.003	Gedung dan Bangunan dalam Pengerjaan	Rehab PP. Leti Thap III	19		PL.07/02/KONTRAKFISIK/PPK-ASDP/BPTDXXIII/V/2022	1.512.450.449	1.512.450.449	0	0	0	
32	403865	Balai Pengelola Transportasi Darat Kelas II Maluku	7.01.01.01.003	Gedung dan Bangunan dalam Pengerjaan	Rehab PP. Leti Thap III	20		PL.07/02/KONTRAKFISIK/PPK-ASDP/BPTDXXIII/V/2022	1.512.450.449	1.512.450.449	0	0	0	
33	403865	Balai Pengelola Transportasi Darat Kelas II Maluku	7.01.01.01.003	Gedung dan Bangunan dalam Pengerjaan	SV PP. Leti	21		PL.07/05/KONTRAKSPV/PPK-ASDP/BPTDXXIII/VI/2022	74.940.600	74.940.600	0	0	0	
34	403865	Balai Pengelola Transportasi Darat Kelas II Maluku	7.01.01.01.003	Gedung dan Bangunan dalam Pengerjaan	SV PP. Leti	22		PL.07/05/KONTRAKSPV/PPK-ASDP/BPTDXXIII/VI/2022	74.940.600	74.940.600	0	0	0	
35	403865	Balai Pengelola Transportasi Darat Kelas II Maluku	7.01.01.01.003	Gedung dan Bangunan dalam Pengerjaan	Rehab PP. Leti Thap III	26		PL.07/02/KONTRAKFISIK/PPK-ASDP/BPTDXXIII/V/2022	1.512.450.449	1.512.450.449	0	0	0	
36	403865	Balai Pengelola Transportasi Darat Kelas II Maluku	7.01.01.01.003	Gedung dan Bangunan dalam Pengerjaan	Rehab PP. Leti Thap III	27		PL.07/05/KONTRAKSPV/PPK-ASDP/BPTDXXIII/VI/2022	74.940.600	74.940.600	0	0	0	
37	403865	Balai Pengelola Transportasi Darat Kelas II Maluku	7.01.01.01.003	Gedung dan Bangunan dalam Pengerjaan	Rehab PP. Leti Thap III	29		PL.07/02/KONTRAKFISIK/PPK-ASDP/BPTDXXIII/V/2022	1.080.321.748	1.080.321.748	0	0	0	
38	403865	Balai Pengelola Transportasi Darat Kelas II Maluku	7.01.01.01.003	Gedung dan Bangunan dalam Pengerjaan	Rehab PP. Leti Thap III	30		PL.07/02/KONTRAKFISIK/PPK-ASDP/BPTDXXIII/V/2022	432.128.700	432.128.700	0	0	0	
39	403865	Balai Pengelola Transportasi Darat Kelas II Maluku	7.01.01.01.003	Gedung dan Bangunan dalam Pengerjaan	SV PP. Leti	31		PL.07/05/KONTRAKSPV/PPK-ASDP/BPTDXXIII/VI/2022	43.643.607	43.643.607	0	0	0	
40	403865	Balai Pengelola Transportasi Darat Kelas II Maluku	7.01.01.01.003	Gedung dan Bangunan dalam Pengerjaan	Rehab PP. Leti	35		PL.107/14/KONTRAKFISIK/PPK-ASDP/BPTDXXIII/ II/2023	3.710.060.780	3.710.060.780	0	0	0	
41	403865	Balai Pengelola Transportasi Darat Kelas II Maluku	7.01.01.01.003	Gedung dan Bangunan dalam Pengerjaan	Rehab PP. Leti	36		PL.107/15/KONTRAKSPV/ PPK-ASDP/BPTDXXIII/ II/2023	96.694.200	96.694.200	0	0	0	
42	403865	Balai Pengelola Transportasi Darat Kelas II Maluku	7.01.01.01.003	Gedung dan Bangunan dalam Pengerjaan	Rehab PP. Leti	39		PL.107/14/KONTRAKFISIK/PPK-ASDP/BPTDXXIII/II/2023	3.710.060.780	3.710.060.780	0	0	0	
43	403865	Balai Pengelola Transportasi Darat Kelas II Maluku	7.01.01.01.003	Gedung dan Bangunan dalam Pengerjaan	Rehab PP. Leti	40		PL.107/14/KONTRAKFISIK/PPK-ASDP/BPTDXXIII/II/2023	3.710.060.780	3.710.060.780	0	0	0	
44	403865	Balai Pengelola Transportasi Darat Kelas II Maluku	7.01.01.01.003	Gedung dan Bangunan dalam Pengerjaan	Rehab PP. Leti	41		PL.107/15/KONTRAKSPV/PPK-ASDP/BPTDXXIII/II/2023	96.694.200	96.694.200	0	0	0	
45	403865	Balai Pengelola Transportasi Darat Kelas II Maluku	7.01.01.01.003	Gedung dan Bangunan dalam Pengerjaan	Rehab PP. Leti	42		PL.107/15/KONTRAKSPV/PPK-ASDP/BPTDXXIII/II/2023	96.694.200	96.694.200	0	0	0	
46	403865	Balai Pengelola Transportasi Darat Kelas II Maluku	7.01.01.01.003	Gedung dan Bangunan dalam Pengerjaan	Rehab PP. Leti Thap III	51		PL.107/14/KONTRAKFISIK/PPK-ASDP/BPTDXXIII/II/2023	3.710.060.780	3.710.060.780	0	0	0	
47	403865	Balai Pengelola Transportasi Darat Kelas II Maluku	7.01.01.01.003	Gedung dan Bangunan dalam Pengerjaan	SV PP. Leti	52		PL.107/15/KONTRAKSPV/PPK-ASDP/BPTDXXIII/II/2023	96.694.200	96.694.200	0	0	0	
48	403865	Balai Pengelola Transportasi Darat Kelas II Maluku	7.01.01.01.003	Gedung dan Bangunan dalam Pengerjaan	Rehab PP. Leti Thap IV	62		PL.107/14/KONTRAKFISIK/PPK-ASDP/BPTDXXIII/II/2023	2.782.545.585	2.782.545.585	0	0	0	
49	403865	Balai Pengelola Transportasi Darat Kelas II Maluku	7.01.01.01.003	Gedung dan Bangunan dalam Pengerjaan	SV PP. Leti	63		PL.107/15/KONTRAKSPV/PPK-ASDP/BPTDXXIII/II/2023	96.694.200	96.694.200	0	0	0	
50	403865	Balai Pengelola Transportasi Darat Kelas II Maluku	7.01.01.01.003	Gedung dan Bangunan dalam Pengerjaan	Rehab PP. Leti	64		PL.107/14/KONTRAKFISIK/PPK-ASDP/BPTDXXIII/II/2023	927.515.195	927.515.195	0	0	0	
51	403865	Balai Pengelola Transportasi Darat Kelas II Maluku	7.01.01.01.003	Gedung dan Bangunan dalam Pengerjaan	Pembangunan Pelabuhan Penyeberangan MOA Tahap I dan Supervisi	3		10/KONTRAK/PPKASDP/BPTD-XXIII/VIII/2018	5.444.480.000	0	5.444.480.000	0	0	
52	403865	Balai Pengelola Transportasi Darat Kelas II Maluku	7.01.01.01.003	Gedung dan Bangunan dalam Pengerjaan	Pembangunan Pelabuhan Penyeberangan MOA Tahap II	5		3/9/SP/PPK ASDP/BPTD-XXIITRI SAMA SAKTI	14.716.825.000	0	14.716.825.000	0	0	Pekerjaan dihentikan sementara, karena Tanah sedang dalam proses sengketa dengan masyarakat.
53	403865	Balai Pengelola Transportasi Darat Kelas II Maluku	7.01.01.01.003	Gedung dan Bangunan dalam Pengerjaan	Pembangunan Pelabuhan Penyeberangan MOA Tahap II (Supervisi)	7		KU.003/10/SP/PPK-ASDP/BPTD-XXIII/VII/2019	371.009.560	0	371.009.560	0	0	
54	403865	Balai Pengelola Transportasi Darat Kelas II Maluku	7.01.01.01.003	Gedung dan Bangunan dalam Pengerjaan	Pembangunan Pelabuhan Penyeberangan MOA TAHAP III dan Supervisi	10		3/KONTRAK-FISIK/PPKSARPPRAS/BPTD-XXIII/VI/2020	7.873.760.000	0	7.873.760.000	0	0	
	403865	**BALAI PENGELOLA TRANSPORTASI DARAT KELAS II MALUKU**							**105.352.169.117**	**76.946.094.557**	**28.406.074.560**	**0**	**0**	
1	403867	Balai Pengelola Transportasi Darat Kelas II Papua Barat	7.01.01.01.003	Gedung dan Bangunan dalam Pengerjaan	Pembangunan Pelabuhan Penyeberangan Bade Kab. Mappi Tahap II	76		PL.107/3/7/BPTD.PABAR/2023	13.972.530.890	13.972.530.890	0	0	0	
2	403867	Balai Pengelola Transportasi Darat Kelas II Papua Barat	7.01.01.01.003	Gedung dan Bangunan dalam Pengerjaan	Pembangunan Pelabuhan Penyeberangan Bade Kab. Mappi Tahap II (Supervisi)	76		PL.107/3/11/BPTD.PABAR/2023	436.296.600	436.296.600	0	0	0	
3	403867	Balai Pengelola Transportasi Darat Kelas II Papua Barat	7.01.01.01.004	Gedung dan Bangunan dalam Pengerjaan	Pembangunan Pelabuhan Penyeberangan Kaimana Kab. Kaimana Tahap II	77		PL.107/3/5/BPTD.PABAR/2023	9.513.847.750	9.513.847.750	0	0	0	
4	403867	Balai Pengelola Transportasi Darat Kelas II Papua Barat	7.01.01.01.005	Gedung dan Bangunan dalam Pengerjaan	Pembangunan Pelabuhan Penyeberangan Kaimana Kab. Kaimana Tahap II (Supervisi)	77		PL.107/3/9/BPTD.PABAR/2023	486.152.250	486.152.250	0	0	0	
	403867	**BALAI PENGELOLA TRANSPORTASI DARAT KELAS II PAPUA BARAT**							**24.408.827.490**	**24.408.827.490**	**0**	**0**	**0**	
1	412735	Sekretariat Direktorat Jenderal Perhubungan Darat	7.01.01.01.003	Gedung dan Bangunan dalam Pengerjaan	Konstruksi Pekerjaan UPTD Jembatan Timbang Dinas Perhubungan Provinsi Kaltim (Hasil Hibah Masuk)			BA-DJPD 980 Tahun 2023	4.188.512.500,00	4.188.512.500,00	0	0	0	Hibah Masuk dari Pemprov. Kalimantan Timur, selanjutnya KDP akan ditransfer ke BPTD Kelas II Kalimantan Timur
	412735	**SEKRETARIAT DIREKTORAT JENDERAL PERHUBUNGAN DARAT**							**4.188.512.500**	**4.188.512.500**	**0**	**0**	**0**	
		DIREKTORAT JENDERAL PERHUBUNGAN DARAT							**971.159.012.851**	**892.245.604.343**	**78.913.408.508**	**0**	**0**	

Lampiran C.5.2. Perincian KDP Ditjen Perhubungan Laut

PERINCIAN KONSTRUKSI DALAM PENGERJAAN DITJEN PERHUBUNGAN LAUT TA 2023

No	Kode Satker	NAMA SATKER	KODE BARANG	NAMA BARANG	URAIAN PEKERJAAN	NO KDP	NOMOR KONTRAK	NAMA KONTRAKTOR	TANGGAL MULAI KONTRAK	TANGGAL AKHIR KONTRAK	NILAI KONTRAK (Rp)	NILAI REALISASI (Rp)	NILAI KDP SIMAN (Rp)	NILAI KDP SAKTI	% PENYELESAIAN		SUMBER DANA (RM/ PNBP/SBSN)	KLASIFIKASI			KETERANGAN (Akan Didefinitifkan/Belum Tersedia Anggaran/Dsb)
															FISIK%	KEUANGAN%		DILANJUTKAN (Rp)	DIHENTIKAN SEMENTARA (Rp)	DIHENTIKAN PERMANEN (Rp)	
(1)	(2)	(3)	(4)	(5)	(6)	(7)	(8)	(9)	(10)	(11)	(12)	(13)	(14)		(15)	(16)	(17)	(18)	(19)	(20)	(21)
	022040100412772006KP	SEKRETARIAT	7010101003	Gedung dan Bangunan Dalam Pengerjaan	Pembangunan Pagar Keliling Rumah Dinas Jabatan Eselon I dan II	4							1.069.682.295	237.070.221.629				1.069.682.295			
	022040100412772006KP	SEKRETARIAT	7010101003	Gedung dan Bangunan Dalam Pengerjaan	Pembangunan Gedung Arsip Ditjen Hubla	5	PL107/49/4/DIPL/2023	PT SARWO BATHI PERMANA	2 OKTOBER 2023	6 November 2023	4.595.828.000		5.760.392.500		100	100		5.760.392.500			
	022040100412772006KP	SEKRETARIAT	7010101004	Jalan, Irigasi, dan Jaringan Dalam Pengerjaan		51							230.240.146.834						###########		
	022040100413721000KD	BALAI TEKNOLOGI KESELAMATAN PELAYARAN	7010101003	Gedung dan Bangunan Dalam Pengerjaan	Bangunan Gedung Laboratorium	1	PL106/11/3/BTKP/2022	SAMBO HASBO	11 November 2022	30 Mei 2023	27.554.047.605	24.763.393.700	24.763.393.700	24.763.393.700	90%	88%	RM	24.763.393.700			akan diselesaikan fisik bangunannya kemudian dibayarkan termin terakhirnya
	022040100439180000KP	SATKER PENINGKATAN FUNGSI KPLP	7010101002	Peralatan dan Mesin Dalam Pengerjaan	Pembangunan Kapal Kelas IV	7	HH01/KPL-IV-A/PFKPLP/VII/2014	PT SUSANTO SOEKARDI BOATYARD				1.954.709.765	1.954.709.765	6.929.089.377					1.954.709.765		BARESKRIM
	022040100439180000KP	SATKER PENINGKATAN FUNGSI KPLP	7010101002	Peralatan dan Mesin Dalam Pengerjaan	Pembangunan Kapal Kelas IV	10	HH01/KPL-IV-B/PFKPLP/VII/2014					1.935.075.012	1.935.075.012						1.935.075.012		BARESKRIM
	022040100439180000KP	SATKER PENINGKATAN FUNGSI KPLP	7010101002	Peralatan dan Mesin Dalam Pengerjaan	Pembangunan Kapal Kelas V	11	HH01/KPL-IV-E/PFKPLP/VII/2014	PT YASA AYU ABADI				3.039.304.600	3.039.304.600						3.039.304.600		BARESKRIM
	022040100439200000KP	SATKER PENINGKATAN FUNGSI KEPELABUHAN PUSAT	7010101004	Jalan, Irigasi, dan Jaringan Dalam Pengerjaan	EARR Project Package CS2 Port: Desaign and Construction Supervision Consultant	7	3/CONTRACT/CS2DSCEARR/2020	AECOM INDONESIA		14 Februari 2024	57.774.467.254	52.142.187.000	52.142.187.000	536.931.572.903	96.2%	90.25%	Pinjaman	52.142.187.000			
	022040100439200000KP	SATKER PENINGKATAN FUNGSI KEPELABUHAN PUSAT	7010101004	Jalan, Irigasi, dan Jaringan Dalam Pengerjaan	EARR Project Package CW3: Works for Reconstruction of Pantoloan Port	8	1/CONTRACT/CW3EARR/IX/2021	PT AMKA SETIA KSO		22 November 2022	48.425.420.774	45.519.895.528	46.004.149.736		100.00%	94.00%	Pinjaman	46.004.149.736			Akan didefinitifkan
	022040100439200000KP	SATKER PENINGKATAN FUNGSI KEPELABUHAN PUSAT	7010101004	Jalan, Irigasi, dan Jaringan Dalam Pengerjaan	EAAR Project Package CW1: Works for Reconstruction of Donggala Port	9	2/CONTRACT/CW1- EARR/II/2022	WIJAYA KARYA (PERSERO)		4 Februari 2024	446.687.869.513	304.238.825.242	304.238.825.242		92.6%	68.11%	Pinjaman	304.238.825.242			
	022040100439200000KP	SATKER PENINGKATAN FUNGSI KEPELABUHAN PUSAT	7010101004	Jalan, Irigasi, dan Jaringan Dalam Pengerjaan	CMO of Rehabilitation and Reconstruction of Port Facilities in Pantoloan Donggala and Wani Port/Project	10	3/CONTRACT/CW2- EARR/IV/2022	WIJAYA KARYA (PERSERO)		30 Desember 2023	185.053.826.684	134.546.410.925	134.546.410.925		100.00%	72.71%	Pinjaman	134.546.410.925			Akan didefinitifkan
	022040100439460000KD	SATKER PENGEMBANGAN KENAVIGASIAN PUSAT	7010101003	Gedung dan Bangunan Dalam Pengerjaan	Jasa Konsultan Pengembangan dan Peningkatan SBNP	1					101.086.561.175	29.811.072.802	29.811.072.802	29.811.072.802	0%	30%	PHLN	29.811.072.802			Dilanjutkan
	022040200021140000KD	KSOP Kelas II Patimban	7010101001	Tanah Dalam Pengerjaan		1							7.415.443.890	2.090.955.159.844	93%	100%	RM	7.415.443.890			Akan Didefinitifkan
	022040200021140000KD	KSOP Kelas II Patimban	7010101004	Jalan, Irigasi, dan Jaringan Dalam Pengerjaan	Package 6:Container Terminal No2 Construction	3	PL107/01/X/PKG6-PTB/2022	PENTA OCEAN-TOYO-RINKAI-PP-WIKA-JAKON CONSORTIUM	24-Oct-22	31-Dec-23	222.290.707.882	222.290.707.882	1.058.075.547.473		27.10%	19.82%	PHLN	1.058.075.547.473			
	022040200021140000KD	KSOP Kelas II Patimban	7010101004	Jalan, Irigasi, dan Jaringan Dalam Pengerjaan	Jasa Konsultasi Desain dan Supervisi Pembangunan Fasilitas Pelabuhan Untuk Proyek Pembangunan Pelabuhan	4	PL102/02/XI/KSLPLN-PTB/2018	ORIENTAL CONSULTANT GLOBAL. LTD (PATIMONE CONSULT)	12-Nov-18	31-Dec-23	53.312.039.434	53.312.039.434	192.287.833.320		68.24%	66.91%	PHLN	192.287.833.320			
	022040200021140000KD	KSOP Kelas II Patimban	7010101004	Jalan, Irigasi, dan Jaringan Dalam Pengerjaan	PACKAGE 5: CAR TERMINAL CONTRUCTION PEMBANGUNAN TERMINAL KENDARAAN	5	PL107/01/XII/PKG5-PTB/2022	TOA-WASKITA-WAKACHIKU-HUTAMA-ABIPRAYA JO	30-Dec-22	31-Dec-23	349.586.537.426	349.586.537.425	680.053.164.448		17.60%	18.96%	PHLN	680.053.164.448			
	022040200021140000KD	KSOP Kelas II Patimban	7010101004	Jalan, Irigasi, dan Jaringan Dalam Pengerjaan	PACKAGE 3:CONNECTING BRIDGE	6	PL107/2/II/KSOP-PMB/2020	WIKA - PP JOINT OPERATION	13-Feb-20	31-Dec-23	87.867.279.626	87.867.279.626	57.905.404.230		100%	94.56%	PHLN	57.905.404.230			Akan Didefinitifkan
	022040200021140000KD	KSOP Kelas II Patimban	7010101004	Jalan, Irigasi, dan Jaringan Dalam Pengerjaan	Terminal Construction for Patimban Port Development Project (I)	7	PL102/01/VII/KTRPLN-PTB/2018	PENTA OCEAN-TOA-RINKAI-PP-WIKA-CONSORTIUM	27-Jul-18	31-Dec-23	94.573.217.157	94.573.217.157	95.217.766.483		100%	100%	PHLN	95.217.766.483			Akan Didefinitifkan
	022040300559140000KD	KANTOR UPP KELAS III REMBANG	7010101004	Jalan, Irigasi, dan Jaringan Dalam Pengerjaan	Pekerjaan Konstruksi Rehabilitasi dan Penguatan Dermaga Fasilitas Pelabuhan Laut Rembang	1	PL107/1/7/UPPRbg-2023	ENKASUMIKO	23 Mei 2023	31 Desember 2023	10.719.170.910	10.719.170.910	10.719.170.910	11.209.437.017	97.1	97.1	PNBP	10.719.170.910			
	022040300559140000KD	KANTOR UPP KELAS III REMBANG	7010101004	Jalan, Irigasi, dan Jaringan Dalam Pengerjaan	Paket Pekerjaan Jasa Konsultasi Supervisi Rehabilitasi dan Penguatan Dermaga Fasilitas Pelabuhan Laut Rembang	2	PL107/1/9/UPPRbg-2023	CV Multi Habitat Engeneering Consultant	23 Mei 2023	31 Desember 2023	469.826.107	469.826.107	469.826.107		99.5	99.5	PNBP	469.826.107			
	022040300559140000KD	KANTOR UPP KELAS III REMBANG	7010101004	Jalan, Irigasi, dan Jaringan Dalam Pengerjaan	Pekerjaan Konstruksi Rehabilitasi dan Penguatan Dermaga Fasilitas Pelabuhan Laut Rembang	3	PL107/1/7/UPPRbg-2023	ENKASUMIKO	23 Mei 2023	31 Desember 2023	17.520.000	17.520.000	17.520.000		97.1	97.1	PNBP	17.520.000			
	022040300559140000KD	KANTOR UPP KELAS III REMBANG	7010101004	Jalan, Irigasi, dan Jaringan Dalam Pengerjaan	Pekerjaan Konstruksi Rehabilitasi dan Penguatan Dermaga Fasilitas Pelabuhan Laut Rembang	4	PL107/1/7/UPPRbg-2023	ENKASUMIKO	23 Mei 2023	31 Desember 2023	2.920.000	2.920.000	2.920.000		97.1	97.1	PNBP	2.920.000			
	022040500412951000KD	DISTRIK NAVIGASI TIPE A KELAS I TANJUNG PERAK	7010101003	Gedung dan Bangunan Dalam Pengerjaan	Supervisi Pembangunan	64	PL107/01/05/DNGSBY-2021	CV HIJAU DAUN	07 Januari 2021	14 Januari 2021	79.200.000	79.200.000	79.200.000	158.180.000	100%	100%	SBSN		79.200.000		Refocusing Anggaran
	022040500412951000KD	DISTRIK NAVIGASI TIPE A KELAS I TANJUNG PERAK	7010101003	Gedung dan Bangunan Dalam Pengerjaan	Supervisi Pembangunan	65	PL107/01/04/DNGSBY-2021	CVADZRA ANUGRAH	07 Januari 2021	14 Januari 2021	78.980.000	78.980.000	78.980.000		100%	100%	SBSN		78.980.000		Refocusing Anggaran
	022040500521360000KD	KANTOR UNIT PENYELENGGARA PELABUHAN MASALEMBU	7010101004	Jalan, Irigasi, dan Jaringan Dalam Pengerjaan	Rehabilitasi Fasilitas Pelabuhan Laut Keramian	1	PL107/1/1/UPPMslb/2023	PT Pilar Atmoko Konstruksi / CV Sadhva Grahacara	Desember 2023 / 31 Maret 2023 Add	31 Desember 2023	38.091.295.000	33.371.118.691	33.522.759.691	33.522.759.691	97%	87.61%	RM	33.522.759.691	-	-	Dilanjutkan Pengerjaan Tahun 2024
	022040500521395000KD	KANTOR UNIT PENYELENGGARA PELABUHAN BRONDONG	7010101004	Jalan, Irigasi, dan Jaringan Dalam Pengerjaan	PEMBANGUNAN FASPEL LAUT PACITAN	4	HK107/1/7/UPPBrg-2015	PT CIPTA ARYA PERSADA	30-10-2015	31-12-2015	18.524.386.000	18.524.386.000	18.524.386.000	19.905.186.000	100%	100%			18.524.386.000		Reviu Study
	022040500521395000KD	KANTOR UNIT PENYELENGGARA PELABUHAN BRONDONG	7010101004	Jalan, Irigasi, dan Jaringan Dalam Pengerjaan	SUPERVISI FASPEL LAUT PACITAN		HK107/1/8/UPPBrg-2015	PT BANGUN BINA BERSAMA	30-10-2015	31-12-2015	273.000.000	273.000.000	273.000.000		100%	100%			273.000.000		
	022040500521395000KD	KANTOR UNIT PENYELENGGARA PELABUHAN BRONDONG	7010101004	Jalan, Irigasi, dan Jaringan Dalam Pengerjaan	STUDI PENYUSUNAN RIP FASPEL LAUT PACITAN		HK107/1/10/UPPBrg-2015	PT DITORI GEOKARYA TEKNIK	04-11-2015	31-12-2015	740.400.000	740.400.000	740.400.000		100%	100%			740.400.000		
	022040500521395000KD	KANTOR UNIT PENYELENGGARA PELABUHAN BRONDONG	7010101004	Jalan, Irigasi, dan Jaringan Dalam Pengerjaan	STUDI PENYUSUNAN DOKUMEN UKL/UPL FASPEL LAUT PACITAN		HK107/1/9/UPPBrg-2015	PT FASADE KOBETAMA INTERNASIONAL	02-11-2015	31-12-2015	367.400.000	367.400.000	367.400.000		100%	100%			367.400.000		
	022040700559182000KD	UPP SIROMBU	7010101004	Jalan, Irigasi, dan Jaringan Dalam Pengerjaan	Pekerjaan Breakwater	1	PL104/8/4/UPPSRUT-2023	PT DAMBHA - PERSADA, KSO	18 Agustus 2023	13 Mei 2024	51.639.644.000	41.266.337.000	42.823.621.677	42.823.621.677	71,62%	71,62%	PNBP	41.266.337.000			
	022040700559182000KD	UPP SIROMBU	7010101004	Jalan, Irigasi, dan Jaringan Dalam Pengerjaan	Pengawasan/Supervisi		PL104/8/7/SPV/UPPSRUT-2023	PT SPEKTRA ADHYA PRASARANA	25 Agustus 2023	20 Mei 2024	1.645.401.840	1.184.689.325			71,62%	71,62%	PNBP	1.184.689.325			
	022040700559182000KD	UPP SIROMBU	7010101004	Jalan, Irigasi, dan Jaringan Dalam Pengerjaan	Pemantauan RKL-RPL Pembangunan Pemecah Gelombang (Breakwater)		PL105/10/2/UPPSRUT-2023	PT BAWANA REKATAMA CONSULTAN	27 Oktober 2023	26 Desember 2023	196.803.000	196.803.000			100%	100%	PNBP	196.803.000			
	022040700559182000KD	UPP SIROMBU	7010101004	Jalan, Irigasi, dan Jaringan Dalam Pengerjaan	Administrasi							175.792.352			100%	100%	PNBP	175.792.352			
	022040900413106000KD	KANTOR KESYAHBANDARAN DAN OTORITAS PELABUHAN PEKANBARU	7010101002	Peralatan dan Mesin Dalam Pengerjaan	Docking kapal patroli KPLP	1	PL107/2/10/KSOPPKU/2023	HENDI SAPUTRA	27 Nov 2023	26 DES 2023	372.311.521	111.693.456	111.693.456	111.693.456	50%	30%	RM	111.693.456			Sudah selesai di Bulan Januari dan akan segera di Kapitalisasi
	022040900521573000KD	KUPP PANIPAHAN	7010101004	Jalan, Irigasi, dan Jaringan Dalam Pengerjaan	FASPEL	1							7.490.625.000	7.490.625.000						7.490.625.000	
	022041000521616000KD	KUPP NIPAH PANJANG	7010101004	Jalan, Irigasi, dan Jaringan Dalam Pengerjaan	Pekerjaan Faspel Ujung Jabung	30	HK107/1/1/KUPPNPG/2014	Tanggal 31 Oktober 2014	Tanggal 31 Oktober 2014	19 Desember 2015	214.167.221.733		214.167.221.733	214.167.221.733	100%	100%	RM		###########		
	022041100413293000KD	DISTRIK NAVIGASI KELAS I PALEMBANG	7010101003	Gedung dan Bangunan Dalam Pengerjaan	Pembangunan Rambu Suar 20 Meter Laut di Pelabuhan Tg Api-api dan Tg Baginda	61	PL118/1/16/SBNPMYC/BNGPLG-2018	PT REVAN ADITYA CEMERLANG	29-Nov-18	7 Mei 2019	2.797.631.500	444.575.236	447.575.236	2.709.309.110	39%	30%			447.575.236		Belum tersedia Anggaran untuk melanjutkan pembangunannya
	022041100413293000KD	DISTRIK NAVIGASI KELAS I PALEMBANG	7010101003	Gedung dan Bangunan Dalam Pengerjaan	Pembangunan Rambu Suar 20 Meter Laut di Pelabuhan Tg Api-api dan Tg Baginda	62	PL118/1/16/SBNPMYC/BNGPLG-2018	PT REVAN ADITYA CEMERLANG	29-Nov-18	7 Mei 2019	2.797.631.500	460.576.574	460.576.574		39%	30%			460.576.574		Belum tersedia Anggaran untuk melanjutkan pembangunannya
	022041100413293000KD	DISTRIK NAVIGASI KELAS I PALEMBANG	7010101005	Aset Tetap Lainnya Dalam Pengerjaan	Pekerjaan Survey Investasi Design (SID) Pembangunan SBNP 6 Unit Ramsu dan 1 Unit Peningkatan Mensu Tg	1	PL107/2/6/DNGPLG-2021	PT DELTA MARATAMA GLOBALINDO	14 Juni 2021	11 Oktober 2021	1.716.489.000	1.807.157.300	1.801.157.300		100%	100%		1.801.157.300			Akan di Definitif menjadi Aset Tetap, Setelah Pekerjaan Fisik Rambu Suar dilaksanakan
	022041300287101000KD	DISTRIK NAVIGASI KELAS III PONTIANAK	7010101004	Jalan, Irigasi, dan Jaringan Dalam Pengerjaan	Pembangunan Trestel Menara Suar Tg Datok	4	PR802/1/14/DNGPTK-2013	PT TUNAS BARU	12 Juli 2013	08 November 2013	1.439.000.000	-	1.089.572.909	1.089.572.909	30%	100%	RM	-	-	1.089.572.909	Dihentikan dikarenakan force majeure / Keadaan Alam yang tidak mendukung
	022041400287143000KD	KSOP PULANG PISAU	7010101004	Jalan, Irigasi, dan Jaringan Dalam Pengerjaan	PEMBANGUNAN	1					70.600.000.000	9.672.200.000	69.414.791.462	69.414.791.462	-	-	RM	69.414.791.462			
	022041400287143000KD	KSOP PULANG PISAU	7010101004	Jalan, Irigasi, dan Jaringan Dalam Pengerjaan	PELABUHAN BAHAUR						70.600.000.000	11.507.800.000			28%	28%	RM				
	022041400287143000KD	KSOP PULANG PISAU	7010101004	Jalan, Irigasi, dan Jaringan Dalam Pengerjaan							70.600.000.000	12.708.000.000			45%	45%	RM				
	022041400287143000KD	KSOP PULANG PISAU	7010101004	Jalan, Irigasi, dan Jaringan Dalam Pengerjaan							70.600.000.000	12.002.000.000			65%	65%	RM				
	022041400287143000KD	KSOP PULANG PISAU	7010101004	Jalan, Irigasi, dan Jaringan Dalam Pengerjaan							70.600.000.000	12.002.000.000			85%	85%	RM				
	022041400287143000KD	KSOP PULANG PISAU	7010101004	Jalan, Irigasi, dan Jaringan Dalam Pengerjaan							70.600.000.000	9.743.079.400			94%	94%	RM				
	022041400287143000KD	KSOP PULANG PISAU	7010101004	Jalan, Irigasi, dan Jaringan Dalam Pengerjaan	PEMBANGUNAN	2					2.144.231.400	321.634.338			-	-	RM				
	022041400287143000KD	KSOP PULANG PISAU	7010101004	Jalan, Irigasi, dan Jaringan Dalam Pengerjaan	PELABUHAN BAHAUR						2.144.231.400	364.519.338			28%	28%	RM				
	022041400287143000KD	KSOP PULANG PISAU	7010101004	Jalan, Irigasi, dan Jaringan Dalam Pengerjaan							2.144.231.400	364.519.338			52%	52%	RM				
	022041400287143000KD	KSOP PULANG PISAU	7010101004	Jalan, Irigasi, dan Jaringan Dalam Pengerjaan							2.144.231.400	364.519.338			40%	40%	RM				
	022041400287143000KD	KSOP PULANG PISAU	7010101004	Jalan, Irigasi, dan Jaringan Dalam Pengerjaan							2.144.231.400	364.519.338			85%	85%	RM				
	022041500287185000KD	KSOP KELAS II KOTABARU-BATULICIN	7010101004	Jalan, Irigasi, dan Jaringan Dalam Pengerjaan	Pembangunan Faspel Tanjung Batu	2	belum ditemukan	belum ditemukan	belum ditemukan				40.042.192.000	114.792.198.706				40.042.192.000			
	022041500287185000KD	KSOP KELAS II KOTABARU-BATULICIN	7010101004	Jalan, Irigasi, dan Jaringan Dalam Pengerjaan	Pembangunan Faspel Marabatuan	3	PL107/04/12/KSOPKBBL-2023	PT Putri Mahakam Lestari	31 Agustus 2021	27 April 2022	13.100.000.000	74.644.511.606	74.644.511.606					74.644.511.606			Merupakan Faspel yang sudah tidak di lanjutkan pekerjaan nya karena permasalahan tanah sengketa
	022041500287185000KD	KSOP KELAS II KOTABARU-BATULICIN	7010101004	Jalan, Irigasi, dan Jaringan Dalam Pengerjaan	Pembangunan Faspel Marabatuan	5	PL107/04/12/KSOPKBBL-2023	PT Putri Mahakam Lestari	32 Agustus 2021	28 April 2022	13.100.000.000	14.340.000	14.340.000		100%	100%	PNBP	14.340.000			Akan Didefinitifkan, Paket Pekerjaan Faspel Marabatuan
	022041500287185000KD	KSOP KELAS II KOTABARU-BATULICIN	7010101004	Jalan, Irigasi, dan Jaringan Dalam Pengerjaan	Pembangunan Faspel Marabatuan	7	PL107/04/12/KSOPKBBL-2023	PT Putri Mahakam Lestari	33 Agustus 2021	29 April 2022	13.100.000.000	50.846.900	50.846.900		100%	100%	PNBP	50.846.900			Akan Didefinitifkan Merupakan Honor, Perjadin, dan biaya lainnya Jalan dan Jembatan Dalam Pengerjaan Nomor 3
	022041500287185000KD	KSOP KELAS II KOTABARU-BATULICIN	7010101004	Jalan, Irigasi, dan Jaringan Dalam Pengerjaan	Pembangunan Faspel Marabatuan	8	PL107/04/12/KSOPKBBL-2023	PT Putri Mahakam Lestari	34 Agustus 2021	30 April 2022	13.100.000.000	20.000.000	20.000.000		100%	100%	PNBP	20.000.000			Akan Didefinitifkan Merupakan Honor, Perjadin, dan biaya lainnya Jalan dan Jembatan Dalam Pengerjaan Nomor 4
	022041500287185000KD	KSOP KELAS II KOTABARU-BATULICIN	7010101004	Jalan, Irigasi, dan Jaringan Dalam Pengerjaan	Pembangunan Faspel Marabatuan	9	PL107/04/12/KSOPKBBL-2023	PT Putri Mahakam Lestari	35 Agustus 2021	01 Mei 2022	13.100.000.000	13.468.200	13.468.200		100%	100%	PNBP	13.468.200			Akan Didefinitifkan Merupakan Honor, Perjadin, dan biaya lainnya Jalan dan Jembatan Dalam Pengerjaan Nomor 5
	022041500287185000KD	KSOP KELAS II KOTABARU-BATULICIN	7010101004	Jalan, Irigasi, dan Jaringan Dalam Pengerjaan	Pembangunan Faspel Marabatuan	10	PL107/04/12/KSOPKBBL-2023	PT Putri Mahakam Lestari	36 Agustus 2021	02 Mei 2022	13.100.000.000	6.840.000	6.840.000		100%	100%	PNBP	6.840.000			Akan Didefinitifkan Merupakan Honor, Perjadin, dan biaya lainnya Jalan dan Jembatan Dalam Pengerjaan Nomor 6
	022041500287192000KD	DISTRIK NAVIGASI TIPE A KELAS II BANJARMASIN	7010101003	Gedung dan Bangunan Dalam Pengerjaan	Perencanaan Rehabilitasi Rumah Jaga Mensu TgPandaran	143	PL106/1/11/DNGBIM-20	CV GAMBAR KONSULTAN	17 MARET 2020	15 April 2020	48.588.100	38.870.480	38.870.480	792.429.480	100%	100%	PNBP	38.870.480			Akan Didefinitifkan Merupakan Honor, Perjadin, dan biaya lainnya Jalan dan Jembatan Dalam Pengerjaan Nomor 7
	022041500287192000KD	DISTRIK NAVIGASI TIPE A KELAS II BANJARMASIN	7010101003	Gedung dan Bangunan Dalam Pengerjaan	DED Peningkatan Sarana dan Prasarana Pangkalan Kenavigasian	152	PL106/4/14/DNGBIM-20	CV SKETSA NIRINDO ADITAMA	07-Sep-20	5 DESEMBER 2020	261.264.000	268.036.000	268.036.000		0%	0%	PNBP	268.036.000			Terdapat pembangunan yang diusulkan di RKA KL 2024, jika disetujui maka akan DED akan digunakan sebagai dasar pembangunan yang akan di lakukan
	022041500287192000KD	DISTRIK NAVIGASI TIPE A KELAS II BANJARMASIN	7010101003	Gedung dan Bangunan Dalam Pengerjaan	DED Replacement Rumah Operasional SROP Pemancar	153	PL106/4/5/DNGBIM-2020	CV GAMBAR KONSULTAN	9 JULI 2020	21 September 2020	18.302.625	18.302.625	18.302.625		0%	0%	PNBP	18.302.625			Terdapat pembangunan yang diusulkan di RKA KL 2024, jika disetujui maka akan DED akan digunakan sebagai dasar pembangunan yang akan di lakukan. Pencatatan kdp
	022041500287192000KD	DISTRIK NAVIGASI TIPE A KELAS II BANJARMASIN	7010101003	Gedung dan Bangunan Dalam Pengerjaan	DED Replacement Rumah Operasional SROP Pemancar	154	PL106/4/5/DNGBIM-2020	CV GAMBAR KONSULTAN	9 JULI 2020	21 September 2020	18.302.625	18.302.625	18.302.625		0%	0%	PNBP	18.302.625			Terdapat pembangunan yang diusulkan di RKA KL 2024, jika disetujui maka akan DED akan digunakan sebagai dasar pembangunan yang akan di lakukan. Pencatatan kdp
	022041500287192000KD	DISTRIK NAVIGASI TIPE A KELAS II BANJARMASIN	7010101003	Gedung dan Bangunan Dalam Pengerjaan	DED Replacement Rumah Operasional SROP Pemancar	155	PL106/4/5/DNGBIM-2020	CV GAMBAR KONSULTAN	9 JULI 2020	21 September 2020	18.302.625	18.302.625	18.302.625		0%	0%	PNBP	18.302.625			Terdapat pembangunan yang diusulkan di RKA KL 2024, jika disetujui maka akan DED akan digunakan sebagai dasar pembangunan yang akan di lakukan. Pencatatan kdp
	022041500287192000KD	DISTRIK NAVIGASI TIPE A KELAS II BANJARMASIN	7010101003	Gedung dan Bangunan Dalam Pengerjaan	DED Replacement Rumah Operasional SROP Pemancar	156	PL106/4/5/DNGBIM-2020	CV GAMBAR KONSULTAN	9 JULI 2020	21 September 2020	18.302.625	18.302.625	18.302.625		0%	0%	PNBP	18.302.625			Terdapat pembangunan yang diusulkan di RKA KL 2024, jika disetujui maka akan DED akan digunakan sebagai dasar pembangunan yang akan di lakukan. Pencatatan kdp
	022041500287192000KD	DISTRIK NAVIGASI TIPE A KELAS II BANJARMASIN	7010101003	Gedung dan Bangunan Dalam Pengerjaan	DED Replacment Rumah Jaga MsTgPadadatua	157	PL106/4/3/DNGBIM-2020	PT SUKMAREKA YASAPRANATA	9 JULI 2020	6 OKRTOBER 2020	98.560.000	98.560.000	98.560.000		0%	0%	PNBP	98.560.000			Terdapat pembangunan yang diusulkan di RKA KL 2024, jika disetujui maka akan DED akan digunakan sebagai dasar pembangunan yang akan di lakukan
	022041500287192000KD	DISTRIK NAVIGASI TIPE A KELAS II BANJARMASIN	7010101003	Gedung dan Bangunan Dalam Pengerjaan	DED Realokasi Pembangunan Ms TgPuting	158	PL106/5/10/DNGBIM-2020	CV ANTANG SAKTI	29-Sep-20	27 November 2020	215.418.000	215.418.000	215.418.000		0%	0%	PNBP	215.418.000			Terdapat pembangunan yang diusulkan di RKA KL 2024, jika disetujui maka akan DED akan digunakan sebagai dasar pembangunan yang akan di lakukan
	022041500287192000KD	DISTRIK NAVIGASI TIPE A KELAS II BANJARMASIN	7010101003	Gedung dan Bangunan Dalam Pengerjaan	DED Replacement Rumah Jaga Ms GnBelingkar	159	PL106/14/8/DNGBIM-20	CV AFAPASTA KONSULTAN	04-Sep-20	2 DESEMBER 20	98.334.500	98.334.500	98.334.500		0%	0%	PNBP	98.334.500			Terdapat pembangunan yang diusulkan di RKA KL 2024, jika disetujui maka akan DED akan digunakan sebagai dasar pembangunan yang akan di lakukan
	022041600287211000KD	KANTOR KESYAHBANDARAN DAN OTORITAS PELABUHAN SAMARINDA	7010101004	Jalan, Irigasi, dan Jaringan Dalam Pengerjaan	Fasilitas Pelabuhan Palaran (trestel)	1							24.578.970.000	49.329.154.457	30%	100%	RM		24.578.970.000		KDP Transfer dari pusat, Masih menunggu pembesan lahan dari Pemkot
	022041600287211000KD	KANTOR KESYAHBANDARAN DAN OTORITAS PELABUHAN SAMARINDA	7010101004	Jalan, Irigasi, dan Jaringan Dalam Pengerjaan	Fasilitas Pelabuhan Palaran (trestel)	2							24.275.034.457		30%	100%	RM		24.275.034.457		KDP Transfer dari pusat, Masih menunggu pembesan lahan dari Pemkot
	022041600287211000KD	KANTOR KESYAHBANDARAN DAN OTORITAS PELABUHAN SAMARINDA	7010101004	Jalan, Irigasi, dan Jaringan Dalam Pengerjaan	Fasilitas Pelabuhan Palaran (trestel)	3							475.150.000		30%	100%	RM		475.150.000		KDP Transfer dari pusat, Masih menunggu pembesan lahan dari Pemkot
	022041600287260000KD	DISTRIK NAVIGASI I SAMARINDA	7010101002	Peralatan dan Mesin Dalam Pengerjaan	Pengadaan lampu bouy	5	PL107/4/14/DNGSmr-2023	BRIELLE GLOBAL NUSANTARA	18-Oct-23	16-Dec-23		16.650.000	16.650.000	1.571.765.000	30%	100%	RM	16.650.000			Akan direklasifikasi menjadi Persediaan
	022041600287260000KD	DISTRIK NAVIGASI I SAMARINDA	7010101002	Peralatan dan Mesin Dalam Pengerjaan	Pengadaan lampu bouy	6	PL107/4/14/DNGSmr-2023	BRIELLE GLOBAL NUSANTARA	18-Oct-23	16-Dec-23		16.650.000	16.650.000		30%	100%	RM	16.650.000			Akan direklasifikasi menjadi Persediaan
	022041600287260000KD	DISTRIK NAVIGASI I SAMARINDA	7010101002	Peralatan dan Mesin Dalam Pengerjaan	Pengadaan lampu bouy	7	PL107/4/14/DNGSmr-2023	BRIELLE GLOBAL NUSANTARA	18-Oct-23	16-Dec-23		16.650.000	16.650.000		30%	100%	RM	16.650.000			Akan direklasifikasi menjadi Persediaan
	022041600287260000KD	DISTRIK NAVIGASI I SAMARINDA	7010101002	Peralatan dan Mesin Dalam Pengerjaan	Pengadaan lampu bouy	8	PL107/4/14/DNGSmr-2023	BRIELLE GLOBAL NUSANTARA	18-Oct-23	16-Dec-23		16.650.000	16.650.000		30%	100%	RM	16.650.000			Akan direklasifikasi menjadi Persediaan
	022041600287260000KD	DISTRIK NAVIGASI I SAMARINDA	7010101002	Peralatan dan Mesin Dalam Pengerjaan	Pengadaan lampu bouy	9	PL107/4/14/DNGSmr-2023	BRIELLE GLOBAL NUSANTARA	18-Oct-23	16-Dec-23		16.650.000	16.650.000		30%	100%	RM	16.650.000			Akan direklasifikasi menjadi Persediaan
	022041600287260000KD	DISTRIK NAVIGASI I SAMARINDA	7010101002	Peralatan dan Mesin Dalam Pengerjaan	Pengadaan lampu bouy	10	PL107/4/14/DNGSmr-2023	BRIELLE GLOBAL NUSANTARA	18-Oct-23	16-Dec-23		16.650.000	16.650.000		30%	100%	RM	16.650.000			Akan direklasifikasi menjadi Persediaan
	022041600287260000KD	DISTRIK NAVIGASI I SAMARINDA	7010101002	Peralatan dan Mesin Dalam Pengerjaan	Pengadaan lampu bouy	11	PL107/4/14/DNGSmr-2023	BRIELLE GLOBAL NUSANTARA	18-Oct-23	16-Dec-23		16.650.000	16.650.000		30%	100%	RM	16.650.000			Akan direklasifikasi menjadi Persediaan
	022041600287260000KD	DISTRIK NAVIGASI I SAMARINDA	7010101002	Peralatan dan Mesin Dalam Pengerjaan	Pengadaan lampu bouy	12	PL107/4/14/DNGSmr-2023	BRIELLE GLOBAL NUSANTARA	18-Oct-23	16-Dec-23		16.650.000	16.650.000		30%	100%	RM	16.650.000			Akan direklasifikasi menjadi Persediaan
	022041600287260000KD	DISTRIK NAVIGASI I SAMARINDA	7010101002	Peralatan dan Mesin Dalam Pengerjaan	Pengadaan lampu bouy	13	PL107/4/14/DNGSmr-2023	BRIELLE GLOBAL NUSANTARA	18-Oct-23	16-Dec-23		16.650.000	16.650.000		30%	100%	RM	16.650.000			Akan direklasifikasi menjadi Persediaan
	022041600287260000KD	DISTRIK NAVIGASI I SAMARINDA	7010101002	Peralatan dan Mesin Dalam Pengerjaan	Pengadaan lampu bouy	14	PL107/4/14/DNGSmr-2023	BRIELLE GLOBAL NUSANTARA	18-Oct-23	16-Dec-23		16.650.000	16.650.000		30%	100%	RM	16.650.000			Akan direklasifikasi menjadi Persediaan
	022041600287260000KD	DISTRIK NAVIGASI I SAMARINDA	7010101002	Peralatan dan Mesin Dalam Pengerjaan	Pengadaan lampu bouy	15	PL107/4/14/DNGSmr-2023	BRIELLE GLOBAL NUSANTARA	18-Oct-23	16-Dec-23		16.650.000	16.650.000		30%	100%	RM	16.650.000			Akan direklasifikasi menjadi Persediaan
	022041600287260000KD	DISTRIK NAVIGASI I SAMARINDA	7010101002	Peralatan dan Mesin Dalam Pengerjaan	Pengadaan lampu bouy	16	PL107/4/14/DNGSmr-2023	BRIELLE GLOBAL NUSANTARA	18-Oct-23	16-Dec-23		16.650.000	16.650.000		30%	100%	RM	16.650.000			Akan direklasifikasi menjadi Persediaan
	022041600287260000KD	DISTRIK NAVIGASI I SAMARINDA	7010101002	Peralatan dan Mesin Dalam Pengerjaan	Pengadaan lampu bouy	17	PL107/4/14/DNGSmr-2023	BRIELLE GLOBAL NUSANTARA	18-Oct-23	16-Dec-23		16.650.000	16.650.000		30%	100%	RM	16.650.000			Akan direklasifikasi menjadi Persediaan
	022041600287260000KD	DISTRIK NAVIGASI I SAMARINDA	7010101002	Peralatan dan Mesin Dalam Pengerjaan	Pengadaan lampu bouy	18	PL107/4/14/DNGSmr-2023	BRIELLE GLOBAL NUSANTARA	18-Oct-23	16-Dec-23		16.650.000	16.650.000		30%	100%	RM	16.650.000			Akan direklasifikasi menjadi Persediaan
	022041600287260000KD	DISTRIK NAVIGASI I SAMARINDA	7010101002	Peralatan dan Mesin Dalam Pengerjaan	Pengadaan lampu bouy	19	PL107/4/14/DNGSmr-2023	BRIELLE GLOBAL NUSANTARA	18-Oct-23	16-Dec-23		16.650.000	16.650.000		30%	100%	RM	16.650.000			Akan direklasifikasi menjadi Persediaan
	022041600287260000KD	DISTRIK NAVIGASI I SAMARINDA	7010101002	Peralatan dan Mesin Dalam Pengerjaan	Pengadaan lampu bouy	20	PL107/4/14/DNGSmr-2023	BRIELLE GLOBAL NUSANTARA	18-Oct-23	16-Dec-23		16.650.000	16.650.000		30%	100%	RM	16.650.000			Akan direklasifikasi menjadi Persediaan
	022041600287260000KD	DISTRIK NAVIGASI I SAMARINDA	7010101002	Peralatan dan Mesin Dalam Pengerjaan	Pengadaan lampu bouy	21	PL107/4/14/DNGSmr-2023	BRIELLE GLOBAL NUSANTARA	18-Oct-23	16-Dec-23		16.650.000	16.650.000		30%	100%	RM	16.650.000			Akan direklasifikasi menjadi Persediaan
	022041600287260000KD	DISTRIK NAVIGASI I SAMARINDA	7010101002	Peralatan dan Mesin Dalam Pengerjaan	Pengadaan lampu bouy	22	PL107/4/14/DNGSmr-2023	BRIELLE GLOBAL NUSANTARA	18-Oct-23	16-Dec-23		16.650.000	16.650.000		30%	100%	RM	16.650.000			Akan direklasifikasi menjadi Persediaan
	022041600287260000KD	DISTRIK NAVIGASI I SAMARINDA	7010101002	Peralatan dan Mesin Dalam Pengerjaan	Pengadaan lampu bouy	23	PL107/4/14/DNGSmr-2023	BRIELLE GLOBAL NUSANTARA	18-Oct-23	16-Dec-23		16.650.000	16.650.000		30%	100%	RM	16.650.000			Akan direklasifikasi menjadi Persediaan
	022041600287260000KD	DISTRIK NAVIGASI I SAMARINDA	7010101002	Peralatan dan Mesin Dalam Pengerjaan	Pengadaan lampu bouy	24	PL107/4/14/DNGSmr-2023	BRIELLE GLOBAL NUSANTARA	18-Oct-23	16-Dec-23		16.650.000	16.650.000		30%	100%	RM	16.650.000			Akan direklasifikasi menjadi Persediaan
	022041600287260000KD	DISTRIK NAVIGASI I SAMARINDA	7010101002	Peralatan dan Mesin Dalam Pengerjaan	Pengadaan lampu bouy	25	PL107/4/14/DNGSmr-2023	BRIELLE GLOBAL NUSANTARA	18-Oct-23	16-Dec-23		51.448.500	51.448.500		30%	100%	RM	51.448.500			Akan direklasifikasi menjadi Persediaan
	022041600287260000KD	DISTRIK NAVIGASI I SAMARINDA	7010101002	Peralatan dan Mesin Dalam Pengerjaan	Pengadaan lampu bouy	26	PL107/4/14/DNGSmr-2023	BRIELLE GLOBAL NUSANTARA	18-Oct-23	16-Dec-23		51.448.500	51.448.500		30%	100%	RM	51.448.500			Akan direklasifikasi menjadi Persediaan
	022041600287260000KD	DISTRIK NAVIGASI I SAMARINDA	7010101002	Peralatan dan Mesin Dalam Pengerjaan	Pengadaan lampu bouy	27	PL107/4/14/DNGSmr-2023	BRIELLE GLOBAL NUSANTARA	18-Oct-23	16-Dec-23		51.448.500	51.448.500		30%	100%	RM	51.448.500			Akan direklasifikasi menjadi Persediaan
	022041600287260000KD	DISTRIK NAVIGASI I SAMARINDA	7010101002	Peralatan dan Mesin Dalam Pengerjaan	Pengadaan lampu bouy	28	PL107/4/14/DNGSmr-2023	BRIELLE GLOBAL NUSANTARA	18-Oct-23	16-Dec-23		51.448.500	51.448.500		30%	100%	RM	51.448.500			Akan direklasifikasi menjadi Persediaan
	022041600287260000KD	DISTRIK NAVIGASI I SAMARINDA	7010101002	Peralatan dan Mesin Dalam Pengerjaan	Pengadaan lampu bouy	29	PL107/4/14/DNGSmr-2023	BRIELLE GLOBAL NUSANTARA	18-Oct-23	16-Dec-23		51.448.500	51.448.500		30%	100%	RM	51.448.500			Akan direklasifikasi menjadi Persediaan
	022041600287260000KD	DISTRIK NAVIGASI I SAMARINDA	7010101002	Peralatan dan Mesin Dalam Pengerjaan	Pengadaan lampu bouy	30	PL107/4/14/DNGSmr-2023	BRIELLE GLOBAL NUSANTARA	18-Oct-23	16-Dec-23		51.448.500	51.448.500		30%	100%	RM	51.448.500			Akan direklasifikasi menjadi Persediaan
	022041600287260000KD	DISTRIK NAVIGASI I SAMARINDA	7010101002	Peralatan dan Mesin Dalam Pengerjaan	Pengadaan lampu bouy	31	PL107/4/14/DNGSmr-2023	BRIELLE GLOBAL NUSANTARA	18-Oct-23	16-Dec-23		51.448.500	51.448.500		30%	100%	RM	51.448.500			Akan direklasifikasi menjadi Persediaan
	022041600287260000KD	DISTRIK NAVIGASI I SAMARINDA	7010101002	Peralatan dan Mesin Dalam Pengerjaan	Pengadaan lampu bouy	32	PL107/4/14/DNGSmr-2023	BRIELLE GLOBAL NUSANTARA	18-Oct-23	16-Dec-23		51.448.500	51.448.500		30%	100%	RM	51.448.500			Akan direklasifikasi menjadi Persediaan
	022041600287260000KD	DISTRIK NAVIGASI I SAMARINDA	7010101002	Peralatan dan Mesin Dalam Pengerjaan	Pengadaan lampu bouy	33	PL107/4/14/DNGSmr-2023	BRIELLE GLOBAL NUSANTARA	18-Oct-23	16-Dec-23		51.448.500	51.448.500		30%	100%	RM	51.448.500			Akan direklasifikasi menjadi Persediaan
	022041600287260000KD	DISTRIK NAVIGASI I SAMARINDA	7010101002	Peralatan dan Mesin Dalam Pengerjaan	Pengadaan lampu bouy	34	PL107/4/14/DNGSmr-2023	BRIELLE GLOBAL NUSANTARA	18-Oct-23	16-Dec-23		51.448.500	51.448.500		30%	100%	RM	51.448.500			Akan direklasifikasi menjadi Persediaan
	022041600287260000KD	DISTRIK NAVIGASI I SAMARINDA	7010101002	Peralatan dan Mesin Dalam Pengerjaan	Pengadaan lampu bouy	35	PL107/4/14/DNGSmr-2023	BRIELLE GLOBAL NUSANTARA	18-Oct-23	16-Dec-23		51.448.500	51.448.500		30%	100%	RM	51.448.500			Akan direklasifikasi menjadi Persediaan
	022041600287260000KD	DISTRIK NAVIGASI I SAMARINDA	7010101002	Peralatan dan Mesin Dalam Pengerjaan	Pengadaan lampu bouy	36	PL107/4/14/DNGSmr-2023	BRIELLE GLOBAL NUSANTARA	18-Oct-23	16-Dec-23		51.448.500	51.448.500		30%	100%	RM	51.448.500			Akan direklasifikasi menjadi Persediaan
	022041600287260000KD	DISTRIK NAVIGASI I SAMARINDA	7010101002	Peralatan dan Mesin Dalam Pengerjaan	Pengadaan lampu bouy	37	PL107/4/14/DNGSmr-2023	BRIELLE GLOBAL NUSANTARA	18-Oct-23	16-Dec-23		51.448.500	51.448.500		30%	100%	RM	51.448.500			Akan direklasifikasi menjadi Persediaan
	022041600287260000KD	DISTRIK NAVIGASI I SAMARINDA	7010101002	Peralatan dan Mesin Dalam Pengerjaan	Pengadaan lampu bouy	38	PL107/4/14/DNGSmr-2023	BRIELLE GLOBAL NUSANTARA	18-Oct-23	16-Dec-23		51.448.500	51.448.500		30%	100%	RM	51.448.500			Akan direklasifikasi menjadi Persediaan
	022041600287260000KD	DISTRIK NAVIGASI I SAMARINDA	7010101002	Peralatan dan Mesin Dalam Pengerjaan	Pengadaan lampu bouy	39	PL107/4/14/DNGSmr-2023	BRIELLE GLOBAL NUSANTARA	18-Oct-23	16-Dec-23		51.448.500	51.448.500		30%	100%	RM	51.448.500			Akan direklasifikasi menjadi Persediaan
	022041600287260000KD	DISTRIK NAVIGASI I SAMARINDA	7010101002	Peralatan dan Mesin Dalam Pengerjaan	Pengadaan lampu bouy	40	PL107/4/14/DNGSmr-2023	BRIELLE GLOBAL NUSANTARA	18-Oct-23	16-Dec-23		51.448.500	51.448.500		30%	100%	RM	51.448.500			Akan direklasifikasi menjadi Persediaan
	022041600287260000KD	DISTRIK NAVIGASI I SAMARINDA	7010101002	Peralatan dan Mesin Dalam Pengerjaan	Pengadaan lampu bouy	41	PL107/4/14/DNGSmr-2023	BRIELLE GLOBAL NUSANTARA	18-Oct-23	16-Dec-23		51.448.500	51.448.500		30%	100%	RM	51.448.500			Akan direklasifikasi menjadi Persediaan
	022041600287260000KD	DISTRIK NAVIGASI I SAMARINDA	7010101002	Peralatan dan Mesin Dalam Pengerjaan	Pengadaan lampu bouy	42	PL107/4/14/DNGSmr-2023	BRIELLE GLOBAL NUSANTARA	18-Oct-23	16-Dec-23		51.448.500	51.448.500		30%	100%	RM	51.448.500			Akan direklasifikasi menjadi Persediaan
	022041600287260000KD	DISTRIK NAVIGASI I SAMARINDA	7010101002	Peralatan dan Mesin Dalam Pengerjaan	Pengadaan lampu bouy	43	PL107/4/14/DNGSmr-2023	BRIELLE GLOBAL NUSANTARA	18-Oct-23	16-Dec-23		51.448.500	51.448.500		30%	100%	RM	51.448.500			Akan direklasifikasi menjadi Persediaan
	022041600287260000KD	DISTRIK NAVIGASI I SAMARINDA	7010101002	Peralatan dan Mesin Dalam Pengerjaan	Pengadaan lampu bouy	44	PL107/4/14/DNGSmr-2023	BRIELLE GLOBAL NUSANTARA	18-Oct-23	16-Dec-23		51.448.500	51.448.500		30%	100%	RM	51.448.500			Akan direklasifikasi menjadi Persediaan
	022041600287260000KD	DISTRIK NAVIGASI I SAMARINDA	7010101002	Peralatan dan Mesin Dalam Pengerjaan	Pengadaan lampu bouy	45	PL107/4/14/DNGSmr-2023	BRIELLE GLOBAL NUSANTARA	18-Oct-23	16-Dec-23		51.448.500	51.448.500		30%	100%	RM	51.448.500			Akan direklasifikasi menjadi Persediaan
	022041600287260000KD	DISTRIK NAVIGASI I SAMARINDA	7010101002	Peralatan dan Mesin Dalam Pengerjaan	Pengadaan lampu bouy	46	PL107/4/14/DNGSmr-2023	BRIELLE GLOBAL NUSANTARA	18-Oct-23	16-Dec-23		51.448.500	51.448.500		30%	100%	RM	51.448.500			Akan direklasifikasi menjadi Persediaan
	022041600287260000KD	DISTRIK NAVIGASI I SAMARINDA	7010101002	Peralatan dan Mesin Dalam Pengerjaan	Pengadaan lampu bouy	47	PL107/4/14/DNGSmr-2023	BRIELLE GLOBAL NUSANTARA	18-Oct-23	16-Dec-23		51.448.500	51.448.500		30%	100%	RM	51.448.500			Akan direklasifikasi menjadi Persediaan
	022041600287260000KD	DISTRIK NAVIGASI I SAMARINDA	7010101002	Peralatan dan Mesin Dalam Pengerjaan	Pengadaan lampu bouy	48	PL107/4/14/DNGSmr-2023	BRIELLE GLOBAL NUSANTARA	18-Oct-23	16-Dec-23		55.449.500	55.449.500		30%	100%	RM	55.449.500			Akan direklasifikasi menjadi Persediaan
	022041600289822000KD	KUPP Kelas III Sangkulirang	7010101004	Jalan, Irigasi, dan Jaringan Dalam Pengerjaan	Dermaga	11							22.650.213.000	22.650.213.000				22.650.213.000			Satker inaktif
	022041700287342000KD	DISTRIK NAVIGASI KELAS I BITUNG	7010101003	Gedung dan Bangunan Dalam Pengerjaan	Kontrak Fisik Pembangunan Rambu Suar Kr Luar Anggrek dan Kr Siladen	43	PL107/37/14/DNGBTG-2020AdendumPL107/62/11/DNGBTG-2020	PT CITRA JAYA SEJATI	Juli 2020Adendum23 November 2020	31 Desember 2020	2.465.010.000	2.465.010.000	2.657.466.090	3.862.759.190	100%	100%	RM	2.657.466.090			Akan Didefinitifkan
	022041700287342000KD	DISTRIK NAVIGASI KELAS I BITUNG	7010101003	Gedung dan Bangunan Dalam Pengerjaan	Kontrak Supervisi Pembangunan Rambu Suar Kr Luar Anggrek dan Kr Siladen		PL107/37/14/DNGBTG-2020AdendumPL107/62/11/DNGBTG-2020	PT CITRA JAYA SEJATI	Juli 2020Adendum23 November 2020	32 Desember 2020	90.530.000	90.530.000			100%	100%	RM				Akan Didefinitifkan
	022041700287342000KD	DISTRIK NAVIGASI KELAS I BITUNG	7010101003	Gedung dan Bangunan Dalam Pengerjaan	Kontrak DED Pembangunan Rambu Suar Kr Luar Anggrek dan Kr Siladen		PL107/37/14/DNGBTG-2020AdendumPL107/62/11/DNGBTG-2020	PT CITRA JAYA SEJATI	Juli 2020Adendum23 November 2020	33 Desember 2020	93.692.000	92.400.000			100%	100%	RM				Akan Didefinitifkan
	022041700287342000KD	DISTRIK NAVIGASI KELAS I BITUNG	7010101003	Gedung dan Bangunan Dalam Pengerjaan	Honor		PL107/37/14/DNGBTG-2020AdendumPL107/62/11/DNGBTG-2020	PT CITRA JAYA SEJATI	Juli 2020Adendum23 November 2020	34 Desember 2020		4.560.000			100%	100%	RM				Akan Didefinitifkan
	022041700287342000KD	DISTRIK NAVIGASI KELAS I BITUNG	7010101003	Gedung dan Bangunan Dalam Pengerjaan	ATK		PL107/37/14/DNGBTG-2020AdendumPL107/62/11/DNGBTG-2020	PT CITRA JAYA SEJATI	Juli 2020Adendum23 November 2020	34 Desember 2020		4.966.090			100%	100%	RM				Akan Didefinitifkan
	022041700287342000KD	DISTRIK NAVIGASI KELAS I BITUNG	7010101003	Gedung dan Bangunan Dalam Pengerjaan	Kontrak Fisik Replaceman Rambu Suar 30 M Darat Rangka Baja di Galvanis Lokasi Mahoro	44	HK107/2/16/DNGBTG-2018	CV SURYA PRIMA	25 Agustus 2019	22 November 2019	1.161.932.000	1.161.932.000	1.205.293.100		0%	100%	RM			1.205.293.100	Dalam Pemeriksaan Inspektorat
	022041700287342000KD	DISTRIK NAVIGASI KELAS I BITUNG	7010101003	Gedung dan Bangunan Dalam Pengerjaan	Kontrak Supervisi Replaceman Rambu Suar 30 M Darat Rangka Baja di Galvanis Lokasi Mahoro		HK107/2/16/DNGBTG-2018	CV SURYA PRIMA	26 Agustus 2019	22 November 2019		32.725.000			0%	100%	RM				Dalam Pemeriksaan Inspektorat
	022041700287342000KD	DISTRIK NAVIGASI KELAS I BITUNG	7010101003	Gedung dan Bangunan Dalam Pengerjaan	Honor		HK107/2/16/DNGBTG-2018	CV SURYA PRIMA	27 Agustus 2019	22 November 2019		6.120.000			0%	100%	RM				Dalam Pemeriksaan Inspektorat
	022041800413591000KD	KUPP KOLONODALE	7010101004	Jalan, Irigasi, dan Jaringan Dalam Pengerjaan	Kontrak Fisik Pengembangan Fasilitas Pelabuhan Bungku	1	PL107/2/01/UPPKDL-SBSN BKU 2023 addendum PL107/2/11/UPPKD	PT Pharma Kasih Sentosa	1 Mei 2023	November 2023	51.577.244.000	48.998.381.800	60.114.948.050	117.108.624.388	100%	95%	SBSN	60.114.948.050			Diselesaikan di 2024
	022041800413591000KD	KUPP KOLONODALE	7010101004	Jalan, Irigasi, dan Jaringan Dalam Pengerjaan	Kontrak Supervisi Pengembangan Fasilitas Pelabuhan Bungku		PL107/2/04/UPPKDLSBSNSVBKU-2023	PT Mahakarya Abadi Konsultan	23 Februari 2023	November 2023	1.504.772.000	1.103.189.140			100%	73%	SBSN				Diselesaikan di 2024
	022041800413591000KD	KUPP KOLONODALE	7010101004	Jalan, Irigasi, dan Jaringan Dalam Pengerjaan	Kontrak Fisik Pengembangan Fasilitas Pelabuhan Bungku (Optimalisasi)		PL109/01/1/UPPKDL-SBSN OPTI 2023 addendum PL110/01/1/UPPKI	CV Caka Anugrah Mandiri	5 Desember 2023	Januari 2024	7.761.240.000	4.240.200.000			90%	55%	SBSN				Diselesaikan di 2024
	022041800413591000KD	KUPP KOLONODALE	7010101004	Jalan, Irigasi, dan Jaringan Dalam Pengerjaan	Kontrak Supervisi Pengembangan Fasilitas Pelabuhan Bungku (Optimalisasi)		PL108/01/3/UPPKDL-SBSN BKU OPTI 2023	PT Ramu Prima Persada	27 November 2023	30 Desember 2023	290.148.450	174.089.070			90%	60%	SBSN				Diselesaikan di 2024
	022041800413591000KD	KUPP KOLONODALE	7010101004	Jalan, Irigasi, dan Jaringan Dalam Pengerjaan	Kontrak Fisik Pengembangan Fasilitas Pelabuhan Kolonedale	2	PL107/15/1/UPPKDL-SBSN2023 addendum PL107/133/08/UPPKDL-:	PT Sulawesi Makmur Pratama	4 September 2023	31 Desember 2023	58.180.208.777	50.246.905.397	56.993.676.338		97%	86%	SBSN	56.993.676.338			Diselesaikan di 2024
	022041800413591000KD	KUPP KOLONODALE	7010101004	Jalan, Irigasi, dan Jaringan Dalam Pengerjaan	Kontrak Supervisi Pengembangan Fasilitas Pelabuhan Kolonedale		PL107/17/1/UPPKDL-SBSN2023	PT Massuka Pratama	23 Februari 2023	Desember 2023	1.722.478.000	1.722.478.000			97%	100%	SBSN				Diselesaikan di 2024
	022042000413508000KD	KANTOR UNIT PENYELENGGARA PELABUHAN KOLAKA	7010101004	Jalan, Irigasi, dan Jaringan Dalam Pengerjaan	Pekerjaan pembangunan Faspel Laut Watunohu TA2016	22	PL106/02/05/PPK/UPPKLK-16	PT SINAR LIMA PUTRA	05/04/2016		9.210.975.000	9.262.644.000	9.262.644.000	21.717.923.000	100	100%	RM			9.262.644.000	akan dilakukan penghapusan dan telah bersurat kepada Inspektorat Jenderal untuk dilakukan Reviu Audit Dengan Tujuan Tertentu (ADTT) untuk penghapusan KDP Watu
	022042000413508000KD	KANTOR UNIT PENYELENGGARA PELABUHAN KOLAKA	7010101004	Jalan, Irigasi, dan Jaringan Dalam Pengerjaan	Pekerjaan pembangunan Faspel Laut Watunohu TA2016	20	PL106/37/02/UPPKLK2015	PT INTISIGMA PRATAMA CIPTA	18/09/2015	10/06/2016	11.573.900.000	11.682.929.000	11.682.929.000		100	100%	RM			11.682.929.000	akan dilakukan penghapusan dan telah bersurat kepada Inspektorat Jenderal untuk dilakukan Reviu Audit Dengan Tujuan Tertentu (ADTT) untuk penghapusan KDP Watu
	022042000413508000KD	KANTOR UNIT PENYELENGGARA PELABUHAN KOLAKA	7010101004	Jalan, Irigasi, dan Jaringan Dalam Pengerjaan	Pekerjaan pembangunan Faspel Laut Watunohu TA2016	23	PL106/02/02/PPK/UPPKLK-16	CV MEDALE KONSULTAN	28/03/2016	01/09/2016	217.750.000	217.750.000	217.750.000		100	100%	RM			217.750.000	akan dilakukan penghapusan dan telah bersurat kepada Inspektorat Jenderal untuk dilakukan Reviu Audit Dengan Tujuan Tertentu (ADTT) untuk penghapusan KDP Watu
	022042000413508000KD	KANTOR UNIT PENYELENGGARA PELABUHAN KOLAKA	7010101004	Jalan, Irigasi, dan Jaringan Dalam Pengerjaan	Pekerjaan pembangunan Faspel Laut Watunohu TA2016	24					190.000.000	190.000.000	190.000.000		100	100%	RM			190.000.000	akan dilakukan penghapusan dan telah bersurat kepada Inspektorat Jenderal untuk dilakukan Reviu Audit Dengan Tujuan Tertentu (ADTT) untuk penghapusan KDP Watu
	022042000413508000KD	KANTOR UNIT PENYELENGGARA PELABUHAN KOLAKA	7010101004	Jalan, Irigasi, dan Jaringan Dalam Pengerjaan	Pekerjaan pembangunan Faspel Laut Watunohu TA2016	25					90.000.000	90.000.000	90.000.000		100	100%	RM			90.000.000	akan dilakukan penghapusan dan telah bersurat kepada Inspektorat Jenderal untuk dilakukan Reviu Audit Dengan Tujuan Tertentu (ADTT) untuk penghapusan KDP Watu
	022042000413508000KD	KANTOR UNIT PENYELENGGARA PELABUHAN KOLAKA	7010101004	Jalan, Irigasi, dan Jaringan Dalam Pengerjaan	Pekerjaan pembangunan Faspel Laut Watunohu TA2016	26					80.000.000	80.000.000	80.000.000		100	100%	RM			80.000.000	akan dilakukan penghapusan dan telah bersurat kepada Inspektorat Jenderal untuk dilakukan Reviu Audit Dengan Tujuan Tertentu (ADTT) untuk penghapusan KDP Watu
	022042000413508000KD	KANTOR UNIT PENYELENGGARA PELABUHAN KOLAKA	7010101004	Jalan, Irigasi, dan Jaringan Dalam Pengerjaan	Pekerjaan pembangunan Faspel Laut Watunohu TA2016	21	PL106/37/11/UPPKLK2015	CV BOLARD MITRA KONSULTAN	18/09/2015	09/12/2015	194.600.000	194.600.000	194.600.000		100	100%	RM			194.600.000	akan dilakukan penghapusan dan telah bersurat kepada Inspektorat Jenderal untuk dilakukan Reviu Audit Dengan Tujuan Tertentu (ADTT) untuk penghapusan KDP Watu
	022042000559395000KD	UPP KLS III LAPUKO	7010101004	Jalan, Irigasi, dan Jaringan Dalam Pengerjaan	Pembangunan Fasilitas Pelabuhan Laut Munse (Multi years Contract TA 2022-2023)	1	:PL106/04/02/PPK/UPPLPK-2022	PT RUDY JAYA	20/09/2022	31 Desember 2023	9.617.606.800	6.919.517.295	6.919.517.295	43.709.791.091	100	100%	RM	6.919.517.295			
	022042000559395000KD	UPP KLS III LAPUKO	7010101004	Jalan, Irigasi, dan Jaringan Dalam Pengerjaan	Pengawasan Pembangunan Fasilitas Pelabuhan Laut Munse (Multi years Contract TA 2022-2023)	1	PL106/01/02/PPK/UPPLPK-2022	PT SPEKTRA ADHYA PRASARANA	16/09/2022	31 Desember 2023	317.608.740	221.507.160	221.507.160		100	100%	RM	221.507.160			
	022042000559395000KD	UPP KLS III LAPUKO	7010101004	Jalan, Irigasi, dan Jaringan Dalam Pengerjaan	Pembayaran ATK	1						19.650.000	19.650.000		100	100%	RM	19.650.000			
	022042000559395000KD	UPP KLS III LAPUKO	7010101004	Jalan, Irigasi, dan Jaringan Dalam Pengerjaan	Pengawasan Pembangunan Fasilitas Pelabuhan Laut Munse (Multi years Contract TA 2022-2023)	2	PL106/01/02/PPK/UPPLPK-2022	PT SPEKTRA ADHYA PRASARANA	16/09/2022	31 Desember 2023	317.608.740	96.101.580	96.101.580		100	100%	RM	96.101.580			
	022042000559395000KD	UPP KLS III LAPUKO	7010101004	Jalan, Irigasi, dan Jaringan Dalam Pengerjaan	Pembangunan Fasilitas Pelabuhan Laut Munse (Multi years Contract TA 2022-2023)	3	PL106/04/02/PPK/UPPLPK-2022	PT RUDY JAYA	20/09/2023	31 Desember 2023	9.617.606.800	2.698.089.505	2.698.089.505		100	100%	RM	2.698.089.505			
	022042000559395000KD	UPP KLS III LAPUKO	7010101004	Jalan, Irigasi, dan Jaringan Dalam Pengerjaan	Pengawasan Pembangunan Fasilitas Pelabuhan Laut Munse (Multi years Contract TA 2022-2023)	4	PL106/01/02/PPK/UPPLPK-2022	PT SPEKTRA ADHYA PRASARANA	01/01/2023	31 Desember 2023	1.277.958.540	1.277.958.540	96.101.580		100	100%	RM	96.101.580			
	022042000559395000KD	UPP KLS III LAPUKO	7010101004	Jalan, Irigasi, dan Jaringan Dalam Pengerjaan	Pembangunan Fasilitas Pelabuhan Laut Munse (Multi years Contract TA 2022-2023)	5	PL106/04/02/PPK/UPPLPK-2022	PT RUDY JAY	01/01/2023	31 Desember 2023	36.512.508.500	5.881.589.701	5.881.589.701		100	100%	RM	5.881.589.701			
	022042000559395000KD	UPP KLS III LAPUKO	7010101004	Jalan, Irigasi, dan Jaringan Dalam Pengerjaan	Pengawasan Pembangunan Fasilitas Pelabuhan Laut Munse (Multi years Contract TA 2022-2023)	6	PL106/01/02/PPK/UPPLPK-2022	PT SPEKTRA ADHYA PRASARANA	01/01/2023	31 Desember 2023	1.277.958.540	96.101.580	96.101.580		100	100%	RM	96.101.580			
	022042000559395000KD	UPP KLS III LAPUKO	7010101004	Jalan, Irigasi, dan Jaringan Dalam Pengerjaan	Pengawasan Pembangunan Fasilitas Pelabuhan Laut Munse (Multi years Contract TA 2022-2023)	7	PL106/01/02/PPK/UPPLPK-2022	PT SPEKTRA ADHYA PRASARANA	01/01/2023	31 Desember 2023	1.277.958.540	96.101.580	96.101.580		100	100%	RM	96.101.580			
	022042000559395000KD	UPP KLS III LAPUKO	7010101004	Jalan, Irigasi, dan Jaringan Dalam Pengerjaan	Pembangunan Fasilitas Pelabuhan Laut Munse (Multi years Contract TA 2022-2023)	8	PL106/04/02/PPK/UPPLPK-2022	PT RUDY JAYA	01/01/2023	31 Desember 2023	36.512.508.500	36.512.508.500	5.881.589.701		100	100%	RM	5.881.589.701			
	022042000559395000KD	UPP KLS III LAPUKO	7010101004	Jalan, Irigasi, dan Jaringan Dalam Pengerjaan	Pengawasan Pembangunan Fasilitas Pelabuhan Laut Munse (Multi years Contract TA 2022-2023)	9	PL106/01/02/PPK/UPPLPK-2022	PT SPEKTRA ADHYA PRASARANA	01/01/2023	31 Desember 2023	1.277.958.540	1.277.958.540	96.101.580		100	100%	RM	96.101.580			
	022042000559395000KD	UPP KLS III LAPUKO	7010101004	Jalan, Irigasi, dan Jaringan Dalam Pengerjaan	Pengawasan Pembangunan Fasilitas Pelabuhan Laut Munse (Multi years Contract TA 2022-2023)	10	PL106/01/02/PPK/UPPLPK-2022	PT SPEKTRA ADHYA PRASARANA	01/01/2023	31 Desember 2023	1.277.958.540	1.277.958.540	96.101.580		100	100%	RM	96.101.580			
	022042000559395000KD	UPP KLS III LAPUKO	7010101004	Jalan, Irigasi, dan Jaringan Dalam Pengerjaan	Pengawasan Pembangunan Fasilitas Pelabuhan Laut Munse (Multi years Contract TA 2022-2023)	11	PL106/01/02/PPK/UPPLPK-2022	PT SPEKTRA ADHYA PRASARANA	01/01/2023	31 Desember 2023	1.277.958.540	1.277.958.540	96.101.580		100	100%	RM	96.101.580			
	022042000559395000KD	UPP KLS III LAPUKO	7010101004	Jalan, Irigasi, dan Jaringan Dalam Pengerjaan	Pengawasan Pembangunan Fasilitas Pelabuhan Laut Munse (Multi years Contract TA 2022-2023)	12	PL106/01/02/PPK/UPPLPK-2022	PT SPEKTRA ADHYA PRASARANA	01/01/2023	31 Desember 2023	1.277.958.540	1.277.958.540	96.101.580		100	100%	RM	96.101.580			
	022042000559395000KD	UPP KLS III LAPUKO	7010101004	Jalan, Irigasi, dan Jaringan Dalam Pengerjaan	Pembangunan Fasilitas Pelabuhan Laut Munse (Multi years Contract TA 2022-2023)	13	PL106/04/02/PPK/UPPLPK-2022	PT RUDY JAYA	01/01/2023	31 Desember 2023	36.512.508.500	36.512.508.500	5.881.589.701		100	100%	RM	5.881.589.701			
	022042000559395000KD	UPP KLS III LAPUKO	7010101004	Jalan, Irigasi, dan Jaringan Dalam Pengerjaan	Pengawasan Pembangunan Fasilitas Pelabuhan Laut Munse (Multi years Contract TA 2022-2023)	14	PL106/01/02/PPK/UPPLPK-2022	PT SPEKTRA ADHYA PRASARANA	01/01/2023	31 Desember 2023	1.277.958.540	1.277.958.540	96.101.580		100	100%	RM	96.101.580			
	022042000559395000KD	UPP KLS III LAPUKO	7010101004	Jalan, Irigasi, dan Jaringan Dalam Pengerjaan	Pembangunan Fasilitas Pelabuhan Laut Munse (Multi years Contract TA 2022-2023)	15	PL106/04/02/PPK/UPPLPK-2022	PT RUDY JAYA	01/01/2023	31 Desember 2023	37.702.392.200	37.702.392.200	1.674.048.270		100	100%	RM	1.674.048.270			
	022042000559395000KD	UPP KLS III LAPUKO	7010101004	Jalan, Irigasi, dan Jaringan Dalam Pengerjaan	Pengawasan Pembangunan Fasilitas Pelabuhan Laut Munse (Multi years Contract TA 2022-2023)	16	PL106/01/02/PPK/UPPLPK-2022	PT SPEKTRA ADHYA PRASARANA	01/01/2023	31 Desember 2023	1.277.958.540	1.277.958.540	96.101.580		100	100%	RM	96.101.580			
	022042000559395000KD	UPP KLS III LAPUKO	7010101004	Jalan, Irigasi, dan Jaringan Dalam Pengerjaan	Pengawasan Pembangunan Fasilitas Pelabuhan Laut Munse (Multi years Contract TA 2022-2023)	17	PL106/01/02/PPK/UPPLPK-2022	PT SPEKTRA ADHYA PRASARANA	01/01/2023	31 Desember 2023	1.277.958.540	1.277.958.540	96.101.580		100	100%	RM	96.101.580			
	022042000559395000KD	UPP KLS III LAPUKO	7010101004	Jalan, Irigasi, dan Jaringan Dalam Pengerjaan	Pembangunan Fasilitas Pelabuhan Laut Munse (Multi years Contract TA 2022-2023)	18	PL106/04/02/PPK/UPPLPK-2022	PT RUDY JAYA	01/01/2023	31 Desember 2023	37.702.392.200	37.702.392.200	1.674.048.270		100	100%	RM	1.674.048.270			
	022042000559395000KD	UPP KLS III LAPUKO	7010101004	Jalan, Irigasi, dan Jaringan Dalam Pengerjaan	Pembangunan Fasilitas Pelabuhan Laut Munse (Multi years Contract TA 2022-2023)	19	PL106/04/02/PPK/UPPLPK-2022	PT RUDY JAYA	01/01/2023	31 Desember 2023	37.702.392.200	37.702.392.200	2.620.448.271		100	100%	RM	2.620.448.271			
	022042000559395000KD	UPP KLS III LAPUKO	7010101004	Jalan, Irigasi, dan Jaringan Dalam Pengerjaan	Pengawasan Pembangunan Fasilitas Pelabuhan Laut Munse (Multi years Contract TA 2022-2023)	20	PL106/01/02/PPK/UPPLPK-2022	PT SPEKTRA ADHYA PRASARANA	01/01/2023	31 Desember 2023	1.277.958.540	1.277.958.540	96.101.580		100	100%	RM	96.101.580			
	022042000559395000KD	UPP KLS III LAPUKO	7010101004	Jalan, Irigasi, dan Jaringan Dalam Pengerjaan	Pembangunan Fasilitas Pelabuhan Laut Munse (Multi years Contract TA 2022-2023)	21	PL106/04/02/PPK/UPPLPK-2022	PT RUDY JAYA	01/01/2023	31 Desember 2023	37.702.392.200	37.702.392.200	4.040.048.271		100	100%	RM	4.040.048.271			
	022042000559395000KD	UPP KLS III LAPUKO	7010101004	Jalan, Irigasi, dan Jaringan Dalam Pengerjaan	Pembangunan Fasilitas Pelabuhan Laut Munse (Multi years Contract TA 2022-2023)	22	PL106/04/02/PPK/UPPLPK-2022	PT RUDY JAYA	01/01/2023	31 Desember 2023	2.360.887.500	2.360.887.500	2.360.887.500		100	100%	RM	2.360.887.500			
	022042000559395000KD	UPP KLS III LAPUKO	7010101004	Jalan, Irigasi, dan Jaringan Dalam Pengerjaan	Pengawasan Pembangunan Fasilitas Pelabuhan Laut Munse (Multi years Contract TA 2022-2023)	23	PL106/01/02/PPK/UPPLPK-2022	PT SPEKTRA ADHYA PRASARANA	01/01/2023	31 Desember 2023	1.277.958.540	1.277.958.540	96.101.580		100	100%	RM	96.101.580			
	022042000559395000KD	UPP KLS III LAPUKO	7010101004	Jalan, Irigasi, dan Jaringan Dalam Pengerjaan	Pembangunan Fasilitas Pelabuhan Laut Munse (Multi years Contract TA 2022-2023)	24	PL106/04/02/PPK/UPPLPK-2022	PT RUDY JAYA	01/01/2023	31 Desember 2023	37.600.143.200	37.600.143.200	2.360.887.500		100	100%	RM	2.360.887.500			
	022042000559395000KD	UPP KLS III LAPUKO	7010101004	Jalan, Irigasi, dan Jaringan Dalam Pengerjaan	Pembangunan Fasilitas Pelabuhan Laut Munse (Multi years Contract TA 2022-2023)	25	PL106/04/02/PPK/UPPLPK-2022	PT RUDY JAYA	01/01/2023	31 Desember 2023			101.829.826					101.829.826			
	022042000559395000KD	UPP KLS III LAPUKO	7010101004	Jalan, Irigasi, dan Jaringan Dalam Pengerjaan	Pembangunan Fasilitas Pelabuhan Laut Munse (Multi years Contract TA 2022-2023)	25	PL106/04/02/PPK/UPPLPK-2022	PT SPEKTRA ADHYA PRASARANA	01/01/2023	31 Desember 2023	1.277.958.540	1.277.958.540	124.739.580		100	100%	RM	124.739.580			
	022042100289911000KD	KANTOR UNIT PENYELENGGARA PELABUHAN SAUMLAKI	7010101004	Jalan dan Jembatan Dalam Pengerjaan	REHABILITASI LAMPU PELABUHAN SAUMLAKI	34	PL106/1/10/UPPSKI-18	CV Amalia Pratama	21 November 2018	20 Desember 2018	199.000.000	199.000.000	199.000.000	66.644.234.207	100%	100%	Rupiah Murni	199.000.000			Siap di Definitifkan
	022042100289911000KD	KANTOR UNIT PENYELENGGARA PELABUHAN SAUMLAKI	7010101004	Jalan dan Jembatan Dalam Pengerjaan	REHABILITASI FASPEL SAUMLAKI	35	PL106/1/9/UPPSKI-18	CV Imanuel	21 November 2018	20 Desember 2018	198.600.000	198.600.000	198.600.000		100%	100%	Rupiah Murni	198.600.000			Siap di Definitifkan
	022042100289911000KD	KANTOR UNIT PENYELENGGARA PELABUHAN SAUMLAKI	7010101004	Jalan dan Jembatan Dalam Pengerjaan	REHAB GEDUNG KANTOR SAUMLAKI 2019	38	PL106/1/7/UPPSKI-19	CV Imanuel	1 Oktober 2019	30 Oktober 2019	197.000.000	197.000.000	197.000.000		100%	100%	Rupiah Murni	197.000.000			Siap didefinitifkan
	022042100289911000KD	KANTOR UNIT PENYELENGGARA PELABUHAN SAUMLAKI	7010101004	Jalan dan Jembatan Dalam Pengerjaan	REHAB RUMAH DINAS 2019	39	PL106/1/8/UPPSKI-19	CV Ekaabadi Perdana	1 Oktober 2019	30 Oktober 2019	52.300.000	52.300.000	52.300.000		100%	100%	Rupiah Murni	52.300.000			Siap didefinitifkan
	022042100289911000KD	KANTOR UNIT PENYELENGGARA PELABUHAN SAUMLAKI	7010101004	Jalan dan Jembatan Dalam Pengerjaan	SUPERVISI FASPEL TEPA 2019	40	PL106/1/3/UPPSKI-19	CV Caroliv	27 Mei 2019	6 Desember 2019	69.500.000	69.500.000	69.500.000		100%	100%	Rupiah Murni	69.500.000			Siap didefinitifkan
	022042100289911000KD	KANTOR UNIT PENYELENGGARA PELABUHAN SAUMLAKI	7010101004	Jalan dan Jembatan Dalam Pengerjaan	SUPERVISI FASPEL MOLU 2019	41	PL106/1/6/UPPSKI-19	CV Jasa Intan Mandiri	7 Juni 2019	6 Desember 2019	56.880.000	56.880.000	56.880.000		100%	100%	Rupiah Murni	56.880.000			Siap didefinitifkan
	022042100289911000KD	KANTOR UNIT PENYELENGGARA PELABUHAN SAUMLAKI	7010101004	Jalan dan Jembatan Dalam Pengerjaan	KDP Transfer Masuk Dari Eselon 1 / TKTM PUSAT	42							8.306.214.000		100%	100%	Rupiah Murni	8.306.214.000			Siap didefinitifkan
	022042100289911000KD	KANTOR UNIT PENYELENGGARA PELABUHAN SAUMLAKI	7010101004	Jalan dan Jembatan Dalam Pengerjaan	FISIK FASPEL MOLU 2020	44	PL107/2/BM/UPPSKI-20	PT Abadi Prima Konindo	20 Mei 2020	15 Desember 2020	15.260.100.000	15.260.100.000	15.260.100.000		100%	100%	Rupiah Murni	15.260.100.000			Siap didefinitifkan
	022042100289911000KD	KANTOR UNIT PENYELENGGARA PELABUHAN SAUMLAKI	7010101004	Jalan dan Jembatan Dalam Pengerjaan	REHAB GEDUNG KANTOR UPP SAUMLAKI 2020	45	PL107/3/BM/UPPSKI-20	CV Imanuel	5 November 2020	24 November 2020	197.000.000	197.000.000	197.000.000		100%	100%	Rupiah Murni	197.000.000			Siap didefinitifkan
	022042100289911000KD	KANTOR UNIT PENYELENGGARA PELABUHAN SAUMLAKI	7010101004	Jalan dan Jembatan Dalam Pengerjaan	UM FISIK FASPEL SAUMLAKI 2021-2022	47	PL107/3/BM/UPPSXK-21	PT Multi Karya Pratama	20 Agustus 2021	15 Desember 2022	5.718.709.360	5.718.709.360	5.718.709.360		100%	100%	Rupiah Murni	5.718.709.360			Siap didefinitifkan
	022042100289911000KD	KANTOR UNIT PENYELENGGARA PELABUHAN SAUMLAKI	7010101004	Jalan dan Jembatan Dalam Pengerjaan	SUPERVISI FASPEL SAMLAKI 2021-2022	48	PL107/2/BM/UPPSXK-22	PT Mahakarya Abadi	18 April 2022	15 Desember 2022	225.919.155	225.919.155	225.919.155		100%	100%	Rupiah Murni	225.919.155			Siap didefinitifkan
	022042100289911000KD	KANTOR UNIT PENYELENGGARA PELABUHAN SAUMLAKI	7010101004	Jalan dan Jembatan Dalam Pengerjaan	FISIK FASPEL SAUMLAKI 2021-2022	49	PL107/3/BM-FASPEL/UPPSXK-22	PT Multi Karya Pratama	18 April 2022	15 Desember 2022	9.313.425.000	9.313.425.000	9.313.425.000		100%	100%	Rupiah Murni	9.313.425.000			Siap didefinitifkan
	022042100289911000KD	KANTOR UNIT PENYELENGGARA PELABUHAN SAUMLAKI	7010101004	Jalan dan Jembatan Dalam Pengerjaan	FISIK FASPEL SAUMLAKI 2021-2022	50	PL107/3/BM-FASPEL/UPPSXK-22	PT Multi Karya Pratama	18 April 2022	15 Desember 2022	18.072.580.547	18.072.580.547	23.717.080.547		100%	100%	Rupiah Murni	23.717.080.547			Siap didefinitifkan
	022042100289911000KD	KANTOR UNIT PENYELENGGARA PELABUHAN SAUMLAKI	7010101004	Jalan dan Jembatan Dalam Pengerjaan	SUPERVISI FASPEL SAMLAKI 2021-2022	51	PL107/2/BM-FASPEL/UPPSXK-22	PT Mahakarya Abadi	18 April 2022	15 Desember 2022	449.264.145	449.264.145	449.264.145		100%	100%	Rupiah Murni	449.264.145			Siap didefinitifkan
	022042100289911000KD	KANTOR UNIT PENYELENGGARA PELABUHAN SAUMLAKI	7010101004	Jalan dan Jembatan Dalam Pengerjaan	REHAB LAPANGAN APEL UPP SAUMLAKI	52	PL107/01/PPB/UPPSXK-22	PT Liang Raya	18 Juli 2022	17 Agustus 2022	199.500.000	199.500.000	199.500.000		100%	100%	Rupiah Murni	199.500.000			Siap didefinitifkan
	022042100289911000KD	KANTOR UNIT PENYELENGGARA PELABUHAN SAUMLAKI	7010101004	Jalan dan Jembatan Dalam Pengerjaan	REHAB FASPEL SAUMLAKI	53	PL107/01/RBA/UPPSXK-22	PT Abhinaya Konstruksi	3 Oktober 2022	2 November 2022	199.155.000	199.155.000	199.155.000		100%	100%	Rupiah Murni	199.155.000			Siap didefinitifkan
	022042100289911000KD	KANTOR UNIT PENYELENGGARA PELABUHAN SAUMLAKI	7010101004	Jalan dan Jembatan Dalam Pengerjaan	REHAB JALAN PELABUHAN SAUMLAKI	54	PL101/1/1/UPPSXK-22	PT Cahaya Kehidupan Sejahtera	1 November 2022	30 Desember 2022	1.888.587.000	1.888.587.000	1.888.587.000		100%	100%	Rupiah Murni	1.888.587.000			Siap didefinitifkan
	022042100289911000KD	KANTOR UNIT PENYELENGGARA PELABUHAN SAUMLAKI	7010101004	Jalan dan Jembatan Dalam Pengerjaan	REHAB GAPURA DAN PINTU MASUK KELUAR PELABUHAN SAUMLAKI	55	PL107/01/BG/UPPSXK-22	PT Valliant Dwi Perkasa	1 November 2022	30 November 2022	199.500.000	199.500.000	199.500.000		100%	100%	Rupiah Murni	199.500.000			Siap didefinitifkan
	022042100289911000KD	KANTOR UNIT PENYELENGGARA PELABUHAN SAUMLAKI	7010101004	Jalan dan Jembatan Dalam Pengerjaan	REHAB FASPEL SAUMLAKI	56	PL107/01/RFD/UPPSXK-22	PT Abhinaya Konstruksi	2 Desember 2022	16 Desember 2022	196.500.000	196.500.000	196.500.000		100%	100%	Rupiah Murni	196.500.000			Siap didefinitifkan
	022042100413520000KD	KANTOR UNIT PENYELENGGARA PELABUHAN KELAS II TUAL	7010101003	Gedung dan Bangunan Dalam Pengerjaan	Pekerjaan Sisi Darat Pelabuhan Tual	27	HK 107/3/10/KUPPTL-20	CV. SURYA INDAH PRATAMA	05/31/2020	31-12-2021	760.000.000	702.740.990	702.740.990	741.540.990				702.740.990			
	022042100413520000KD	KANTOR UNIT PENYELENGGARA PELABUHAN KELAS II TUAL	7010101003	Gedung dan Bangunan Dalam Pengerjaan	Pekerjaan Sisi Darat Pelabuhan Tual	29	PL 106/3/18/KUPPTL-20	ANGEL CONSULTAN CV	07/09/2020	25-08-2020	19.500.000	19.500.000	19.500.000		100%	100%	RM	19.500.000			Akan didefinitifkan
	022042100413520000KD	KANTOR UNIT PENYELENGGARA PELABUHAN KELAS II TUAL	7010101003	Gedung dan Bangunan Dalam Pengerjaan	Pekerjaan Sisi Darat Pelabuhan Tual	30	PL 106/3/19/KUPPTL-20	ANGEL CONSULTAN CV	07/09/2020	25-08-2020	19.300.000	19.300.000	19.300.000		100%	100%	RM	19.300.000			Akan didefinitifkan
	022042100413627000KD	KANTOR UNIT PENYELENGGARA PELABUHAN KELAS III AMAHAI	7010101004	Jalan, Irigasi, dan Jaringan Dalam Pengerjaan	Pekerjaan Pembangungan Faspel	15	PL106/05/05/UPP-AMH/2015	PT MITRA CITRA BERSAMA	02-Oct-15	30 Desember 2015	7.690.000.000	3.328.517.961	3.328.517.961	3.328.517.961	40%	60%	RM		3.328.517.961		Sengketa Tanah Milik Pemda pekerjaan tidak bisa dilakukan menunggu tanah dikuasai oleh UPP Amahai
	022042100521878000KD	KANTOR UNIT PENYELENGGARA PELABUHAN TULEHU	7010101003	Gedung dan Bangunan Dalam Pengerjaan	TKTM Satker Inaktif Pusat	10	TKTM Satker Inaktif Pusat	TKTM Satker Inaktif Pusat	TKTM Satker Inaktif Pusat	TKTM Satker Inaktif			22.904.300.000	129.960.196.000					22.904.300.000		Data dukung tidak ada
	022042100521878000KD	KANTOR UNIT PENYELENGGARA PELABUHAN TULEHU	7010101004	Jalan, Irigasi, dan Jaringan Dalam Pengerjaan	TKTM Satker Inaktif Pusat	22	TKTM Satker Inaktif Pusat	TKTM Satker Inaktif Pusat	TKTM Satker Inaktif Pusat	TKTM Satker Inaktif			91.417.646.000						91.417.646.000		Data dukung tidak ada
	022042100521878000KD	KANTOR UNIT PENYELENGGARA PELABUHAN TULEHU	7010101004	Jalan, Irigasi, dan Jaringan Dalam Pengerjaan	TKTM Satker Inaktif Pusat	23	TKTM Satker Inaktif Pusat	TKTM Satker Inaktif Pusat	TKTM Satker Inaktif Pusat	TKTM Satker Inaktif			15.638.250.000						15.638.250.000		Data dukung tidak ada
	022042100521882000KD	KANTOR UPP KLS III KAIRATU	7010101004	Jalan, Irigasi, dan Jaringan Dalam Pengerjaan	Pekerjaan Konstruksi Pembangunan Faspel Laut Piru di Pelabuhan Ariate TA 2011	3	PC087/8/26/UPPWS-11	PT WITADA BANGUN GEMILANG	20 April 2011	Pekerjaan dihentikan	Pekerjaan dihentikan	Pekerjaan dihentikan	2.442.859.000	2.609.859.000	Pekerjaan dihentikan	Pekerjaan dihentikan			2.442.859.000		Pekerjaan dihentikan karena sengketa lahan
	022042100521882000KD	KANTOR UPP KLS III KAIRATU	7010101004	Jalan, Irigasi, dan Jaringan Dalam Pengerjaan	Studi Penyusunan Dokumen Upaya Pengelolaan Lingkungan Hidup dan Upaya Pemantauan Lingkungan Hidup	19	PR809/3/8/UPPWS-16	PT ANDAL PERSADA UTAMA RAYA	5 September 2016	19 DESEMBER 2016	167.000.000	167.000.000			100%	100%	RM		167.000.000		Penyusunan dokumen UKL-UPL Pelabuhan Kairatu
	022042100559417000KD	KANTOR UNIT PENYELENGGARA PELABUHAN GESER	7010101004	Jalan, Irigasi, dan Jaringan Dalam Pengerjaan									853.950.000	1.594.800.000					853.950.000		Data dukung tidak ada menunggu informasi status KDP dari Dit Kepelabuhanan
	022042100559417000KD	KANTOR UNIT PENYELENGGARA PELABUHAN GESER	7010101004	Jalan, Irigasi, dan Jaringan Dalam Pengerjaan		2							666.000.000						666.000.000		Data dukung tidak ada menunggu informasi status KDP dari Dit Kepelabuhanan
	022042100559417000KD	KANTOR UNIT PENYELENGGARA PELABUHAN GESER	7010101004	Jalan, Irigasi, dan Jaringan Dalam Pengerjaan		3							74.850.000						74.850.000		Data dukung tidak ada menunggu informasi status KDP dari Dit Kepelabuhanan
	022042100559484000KD	KANTOR UNIT PENYELENGGARA PELABUHAN BULA	7010101003	Gedung dan Bangunan Dalam Pengerjaan	Pembangunan Faspel Laut Wahai	1	PL102/01/05/UPPWhi-17	PT PACIFIK MULTINDO PERMAI	01 Maret 2017	30 Desember 2017	4.191.015.000	4.191.015.000	4.295.615.000	98.012.750.000	100%	100%	RM	4.295.615.000			Akan Didefintifkan
	022042100559484000KD	KANTOR UNIT PENYELENGGARA PELABUHAN BULA	7010101003	Gedung dan Bangunan Dalam Pengerjaan	Pembangunan Faspel Laut Bula	2					89.015.757.000	89.015.757.000	89.015.757.000		100%	100%	RM	89.015.757.000			Akan Didefintifkan
	022042100559484000KD	KANTOR UNIT PENYELENGGARA PELABUHAN BULA	7010101004	Jalan, Irigasi, dan Jaringan Dalam Pengerjaan	Pembangunan Faspel Laut Bula	5	PL106/03/01/UPPWHI-18	PTBANGUN JAYA RAYA	02 November 2018	31 Desember 2018	2.826.900.000	2.826.900.000	2.826.900.000		100%	100%	RM	2.826.900.000			Akan Didefintifkan
	022042100559484000KD	KANTOR UNIT PENYELENGGARA PELABUHAN BULA	7010101004	Jalan, Irigasi, dan Jaringan Dalam Pengerjaan	Pembangunan Faspel Laut Bula	6	PL107/3/12/UPPBla/2019	CV AZRY MAKMUR	01 April 2019	31 Oktober 2019	1.835.000.000	1.835.000.000	1.835.000.000		100%	100%	RM	1.835.000.000			Akan Didefintifkan

No	Kode Satker	NAMA SATKER	KODE BARANG	NAMA BARANG	URAIAN PEKERJAAN	NO KDP	NOMOR KONTRAK	NAMA KONTRAKTOR	TANGGAL MULAI KONTRAK	TANGGAL AKHIR KONTRAK	NILAI KONTRAK (Rp)	NILAI REALISASI (Rp)	NILAI KDP SIMAN (Rp)	NILAI KDP SAKTI	% PENYELESAIAN		SUMBER DANA (RM/ PNBP/SBSN)	KLASIFIKASI			KETERANGAN (Akan Didefinitifkan/Belum Tersedia Anggaran/Dsb)
															FISIK%	KEUANGAN%		DILANJUTKAN (Rp)	DIHENTIKAN SEMENTARA (Rp)	DIHENTIKAN PERMANEN (Rp)	
	022042100559484000KD	KANTOR UNIT PENYELENGGARA PELABUHAN BULA	7010101004	Jalan, Irigasi, dan Jaringan Dalam Pengerjaan	Pembangunan Faspel Laut Bula	7	PL107/4/18/UPPBla - 2019	CV RILI JAYA	01 Oktober 2019	31 Desember 2019	39.478.000	39.478.000	39.478.000		100%	100%	RM	39.478.000			Akan Didefintifkan
	022042100652570000KD	DISTRIK NAVIGASI TUAL	7010101002	Peralatan dan Mesin Dalam Pengerjaan	Pembangunan Rambu Suar 10 M Laut Merah_Hijau Sistim Single Pipe 4 Kaki Alur Masuk Pelabuhan Tual-Kota	128	PL107/02/14/DNG-TL/2019	PT KARSA CITRA WIDYATAMA	10 Mei 2019	05 November 2019	2.150.000.000	658.420.000	2.189.460.000	4.446.064.960	55%	55%	RM		2.189.460.000		Masuk dalam Usulan Anggaran 2025
	022042100652570000KD	DISTRIK NAVIGASI TUAL	7010101002	Peralatan dan Mesin Dalam Pengerjaan	Pembangunan Rambu Suar 10 M Laut Merah_Hijau Single Pipe 4 Kaki Alur Masuk Pelabuhan Kobroor Kab	129	PL107/02/13/DNG-TL/2019	PT KARYA PARAMATHA ABADI	10 Mei 2019	05 November 2019	2.215.000.000	678.400.040	2.247.800.080		55%	55%	RM		2.247.800.080		Masuk dalam Usulan Anggaran 2025
	022042100652570000KD	DISTRIK NAVIGASI TUAL	7010101002	Peralatan dan Mesin Dalam Pengerjaan	Pembangunan Rambu Suar 10 M Laut single pipe 4 kaki Alur Masuk Pelabuhan Kesui Kab SBT	140	PL 107/04/11/DNG-TL/2020	CV RAHMA GEMILANG	16-Apr-20	12 Oktober 2020	1.104.064.117	8.804.880	8.804.880		0%	0%	RM		8.804.880		Masuk dalam Usulan Anggaran 2025
	022042300559506000KD	KANTOR UNIT PENYELENGGARA PELABUHAN CALABAI	7010101004	Jalan, Irigasi, dan Jaringan Dalam Pengerjaan	Pembangunan Fasilitas Pelabuhan Calabai	1	PL107/02/03/UPPCLI/2023	PT Sulawesi Makmur Pratama	Adendum I 02 Mei 2023 Adendum I	31 Desember 2023	58.245.561.300	58.419.095.600	58.419.095.600	59.977.756.600	82.05%	100%	SBSN	58.419.095.600			
	022042300559506000KD	KANTOR UNIT PENYELENGGARA PELABUHAN CALABAI	7010101004	Jalan, Irigasi, dan Jaringan Dalam Pengerjaan	Pembangunan Fasilitas Pelabuhan Calabai	2	PL107/03/03/UPPCLI/2023	PT Nuansa Karya Konsultan	Januari 2023 Adendum I 02 Mei 2023	31 Desember 2023	1.554.111.000	1.554.111.000	1.558.661.000		82.05%	100%	SBSN	1.558.661.000			
	022042400287147000KD	Kantor Unit Penyelenggara Pelabuhan Lewoleba	7010101004	Jalan, Irigasi, dan Jaringan Dalam Pengerjaan	Pengembangan Fasilitas Pelabuhan Laut Lewoleba TA 2023	1	PL104/1/1/UPPLWB-2023 TGL 02 FEB2023	PT Sumber Bangun Sentosa	02-Feb-23	28-Nov-23	2.314.806.000	2.314.806.000	2.314.806.000	2.314.806.000	99.96%	99.96%	SBSN	2.314.806.000			Rencananya akan didefenitifkan
	022042400287736000KD	DISTRIK NAVIGASI TIPE A KELAS II KUPANG	7010101003	Gedung dan Bangunan Dalam Pengerjaan	Pembangunan Rambu Suar Pulau Rinca Dan Pulau Padar 10 Meter Darat	3	BADNGKPG 781 Tahun 2023	Citra Celebes Mandiri	28-Apr-23	31 Desember 2023	8.830.521.000	8.664.442.430	8.664.442.430	8.664.442.430	98	98	RM	8.664.442.430			
	022042400559527000KD	UNIT PENYELENGGARA PELABUHAN BARANUSA	7010101004	Jalan, Irigasi, dan Jaringan Dalam Pengerjaan	UKL/UPL	4	KU106/01/27/KUPPBra-16	PT Arthayu Rali Perdana	26-02-2016	21-12-2016	746.900.000	746.900.000	232.980.000	620.792.500	30%	30%	Rupiah Murni	232.980.000			Rencananya akan didefenitifkan
	022042400559527000KD	UNIT PENYELENGGARA PELABUHAN BARANUSA	7010101004	Jalan, Irigasi, dan Jaringan Dalam Pengerjaan	UKL/UPL	5	KU106/01/27/KUPPBra-16	PT Arthayu Rali Perdana	26-02-2016	21-12-2016			271.810.000		50%	50%	Rupiah Murni	271.810.000			Rencananya akan didefenitifkan
	022042400559527000KD	UNIT PENYELENGGARA PELABUHAN BARANUSA	7010101004	Jalan, Irigasi, dan Jaringan Dalam Pengerjaan	UKL/UPL	6	KU106/01/27/KUPPBra-16	PT Arthayu Rali Perdana	26-02-2016	21-12-2016			111.402.500		90%	90%	Rupiah Murni	111.402.500			Rencananya akan didefenitifkan
	022042400559527000KD	UNIT PENYELENGGARA PELABUHAN BARANUSA	7010101004	Jalan, Irigasi, dan Jaringan Dalam Pengerjaan	UKL/UPL	7	KU106/01/27/KUPPBra-16	PT Arthayu Rali Perdana	26-02-2016	21-12-2016			4.600.000		HONOR POKJA	HONOR POKJA	Rupiah Murni	4.600.000			Rencananya akan didefenitifkan
	022042500287782000KD	KSOP BIAK	7010101004	Jalan, Irigasi, dan Jaringan Dalam Pengerjaan	Pembangunan Dermaga Pulau Owi	9	PC087/050/PPK/KONTRAK/ADPBIK/VIII/2010	PT MANUNGGAL PRATAMA MANDIRI	13 AGUSTUS 2010	10 DESEMBER 2010	6.917.745.000	6.917.745.000	6.917.745.000	6.917.745.000	30%	100%	RM		6.917.745.000		Konstruksi Dalam pekerjaan pulau owi yang akan di lanjut kan pekerjaan pada Tahun 2023 Tidak dapat di lanjutkan Pada tahun 2024
	022042500517950000KD	UNIT PENYELENGGARA PELABUHAN KELAS III BADE	7010101004	Jalan, Irigasi, dan Jaringan Dalam Pengerjaan	Pembangunan Fasilitas Pokok Pelabuhan Tahun Anggran 2023	13	PL107/1/2/UPPBdeFASPEL/2023, ADENDUM PL107/1/4/UPPBdeFAS	CV SULAWESI JAYA	APRIL 2023 ADENDUM 10 AGUSTUS 2	27 Desember 2023	8.593.896.000	1.678.379.440	1.678.379.440	7.394.664.860	76,81%	100%	RM	1.678.379.440			Uang Muka Pekerjaan Kontruksi/ Fisik
	022042500517950000KD	UNIT PENYELENGGARA PELABUHAN KELAS III BADE	7010101004	Jalan, Irigasi, dan Jaringan Dalam Pengerjaan	Pembangunan Fasilitas Pokok Pelabuhan Tahun Anggran 2023	14	PL107/1/2/UPPBdeSPV/2023, ADENDUM PL107/1/4/UPPBdeSPVADI	PT FATEK ENGINEERING CONSULTANT	APRIL 2023 ADENDUM 10 AGUSTUS 2	27 Desember 2023	505.248.000	137.846.400	137.846.400				RM	137.846.400			Uang Muka Supervisi
	022042500517950000KD	UNIT PENYELENGGARA PELABUHAN KELAS III BADE	7010101004	Jalan, Irigasi, dan Jaringan Dalam Pengerjaan	Pembangunan Fasilitas Pokok Pelabuhan Tahun Anggran 2023	15						24.400.000	24.400.000				RM	24.400.000			Administrasi Lelang
	022042500517950000KD	UNIT PENYELENGGARA PELABUHAN KELAS III BADE	7010101004	Jalan, Irigasi, dan Jaringan Dalam Pengerjaan	Pembangunan Fasilitas Pokok Pelabuhan Tahun Anggran 2023	16	PL107/1/2/UPPBdeSPV/2023, ADENDUM PL107/1/4/UPPBdeSPVADI	PT FATEK ENGINEERING CONSULTANT	APRIL 2023 ADENDUM 10 AGUSTUS 2	27 Desember 2023	505.248.000	91.850.400	91.850.400				RM	91.850.400			Termin 1 Supervisi
	022042500517950000KD	UNIT PENYELENGGARA PELABUHAN KELAS III BADE	7010101004	Jalan, Irigasi, dan Jaringan Dalam Pengerjaan	Pembangunan Fasilitas Pokok Pelabuhan Tahun Anggran 2023	17	PL107/1/2/UPPBdeFASPEL/2023, ADENDUM PL107/1/4/UPPBdeFAS	CV SULAWESI JAYA	APRIL 2023 ADENDUM 10 AGUSTUS 2	27 Desember 2023	8.593.896.000	1.728.879.140	1.728.879.140				RM	1.728.879.140			Termin 1 Pekerjaan Kontruksi/ Fisik
	022042500517950000KD	UNIT PENYELENGGARA PELABUHAN KELAS III BADE	7010101004	Jalan, Irigasi, dan Jaringan Dalam Pengerjaan	Pembangunan Fasilitas Pokok Pelabuhan Tahun Anggran 2023	18	PL107/1/2/UPPBdeSPV/2023, ADENDUM PL107/1/4/UPPBdeSPVADI	PT FATEK ENGINEERING CONSULTANT	APRIL 2023 ADENDUM 10 AGUSTUS 2	27 Desember 2023	505.248.000	91.850.400	91.850.400				RM	91.850.400			Termin 2 Supervisi
	022042500517950000KD	UNIT PENYELENGGARA PELABUHAN KELAS III BADE	7010101004	Jalan, Irigasi, dan Jaringan Dalam Pengerjaan	Pembangunan Fasilitas Pokok Pelabuhan Tahun Anggran 2023	19	PL107/1/2/UPPBdeFASPEL/2023, ADENDUM PL107/1/4/UPPBdeFAS	CV SULAWESI JAYA	APRIL 2023 ADENDUM 10 AGUSTUS 2	27 Desember 2023	8.593.896.000	1.728.879.140	1.728.879.140				RM	1.728.879.140			Termin 2 Pekerjaan Kontruksi/ Fisik
	022042500517950000KD	UNIT PENYELENGGARA PELABUHAN KELAS III BADE	7010101004	Jalan, Irigasi, dan Jaringan Dalam Pengerjaan	Pembangunan Fasilitas Pokok Pelabuhan Tahun Anggran 2023	20	PL107/1/2/UPPBdeSPV/2023, ADENDUM PL107/1/4/UPPBdeSPVADI	PT FATEK ENGINEERING CONSULTANT	APRIL 2023 ADENDUM 10 AGUSTUS 2	27 Desember 2023	505.248.000	91.850.400	91.850.400				RM	91.850.400			Termin 3 Supervisi
	022042500517950000KD	UNIT PENYELENGGARA PELABUHAN KELAS III BADE	7010101004	Jalan, Irigasi, dan Jaringan Dalam Pengerjaan	Pembangunan Fasilitas Pokok Pelabuhan Tahun Anggran 2023	21	PL107/1/2/UPPBdeFASPEL/2023, ADENDUM PL107/1/4/UPPBdeFAS	CV SULAWESI JAYA	APRIL 2023 ADENDUM 10 AGUSTUS 2	27 Desember 2023	8.593.896.000	1.728.879.140	1.728.879.140				RM	1.728.879.140			Termin 3 Pekerjaan Kontruksi/ Fisik
	022042500517950000KD	UNIT PENYELENGGARA PELABUHAN KELAS III BADE	7010101004	Jalan, Irigasi, dan Jaringan Dalam Pengerjaan	Pembangunan Fasilitas Pokok Pelabuhan Tahun Anggran 2023	22	PL107/1/2/UPPBdeSPV/2023, ADENDUM PL107/1/4/UPPBdeSPVADI	PT FATEK ENGINEERING CONSULTANT	APRIL 2023 ADENDUM 10 AGUSTUS 2	27 Desember 2023	505.248.000	91.850.400	91.850.400				RM	91.850.400			Termin 4 Supervisi
	022042800559421000KD	KANTOR UNIT PENYELENGGARA PELABUHAN JAILOLO	7010101005	Aset Tetap Lainnya Dalam Pengerjaan	Pekerjaan Pengembangan Fasilitas Pelabuhan Laut Jailolo Ta2023	1	PL107/1/2/UPPILL-2023	PTKARYA PEMBANGUNAN REZKI	17 Februari 2023	31 Desember 2023	58.744.889.000	58.744.889.000	56.625.673.790	127.025.818.270	100%	100%	SBSN	56.625.673.790			Akan didefenitifkan
	022042800559421000KD	KANTOR UNIT PENYELENGGARA PELABUHAN JAILOLO	7010101005	Aset Tetap Lainnya Dalam Pengerjaan	Supervisi Pekerjaan Pengembangan Fasilitas Pelabuhan Laut Jailolo Ta2023	1	PL107/1/3/UPPILL-2023	CITRA PAMUNGKAS MANDIRI	17 Februari 2023	31 Desember 2023	1.151.741.000	1.151.741.000			100%	100%	SBSN				Akan didefenitifkan
	022042800559421000KD	KANTOR UNIT PENYELENGGARA PELABUHAN JAILOLO	7010101005	Aset Tetap Lainnya Dalam Pengerjaan	Pekerjaan Pengembangan Fasilitas Pelabuhan Laut Matui Ta2023	2	PL107/1/4/UPPILL-2023	PTKARYA PEMBANGUNAN REZKI	22 Februari 2023	31 Desember 2023	64.064.958.000	64.064.958.000	65.008.226.450		100%	100%	SBSN	65.008.226.450			Akan didefenitifkan
	022042800559421000KD	KANTOR UNIT PENYELENGGARA PELABUHAN JAILOLO	7010101005	Aset Tetap Lainnya Dalam Pengerjaan	Supervisi Pekerjaan Pengembangan Fasilitas Pelabuhan Laut Matui Ta2023	2	PL107/1/5/UPPILL-2023	PT PRIMATAMA PRIMA KONSULTAMA	22 Februari 2023	18 Desember 2023	2.463.867.000	2.463.867.000			100%	100%	SBSN				Akan didefenitifkan
	022042800559421000KD	KANTOR UNIT PENYELENGGARA PELABUHAN JAILOLO	7010101005	Aset Tetap Lainnya Dalam Pengerjaan	Supervisi Pekerjaan Pengembangan Fasilitas Pelabuhan Laut Jailolo Ta2023	3	PL107/1/3/UPPILL-2023	CITRA PAMUNGKAS MANDIRI	17 Februari 2023	31 Desember 2023			322.487.480		100%	100%	SBSN	322.487.480			Akan didefenitifkan
	022042800559421000KD	KANTOR UNIT PENYELENGGARA PELABUHAN JAILOLO	7010101005	Aset Tetap Lainnya Dalam Pengerjaan	Supervisi Pekerjaan Pengembangan Fasilitas Pelabuhan Laut Matui Ta2023	4	PL107/1/5/UPPILL-2023	PT PRIMATAMA PRIMA KONSULTAMA	22 Februari 2023	18 Desember 2023			1.601.513.550		100%	100%	SBSN	1.601.513.550			
	022042800559421000KD	KANTOR UNIT PENYELENGGARA PELABUHAN JAILOLO	7010101005	Aset Tetap Lainnya Dalam Pengerjaan	Pekerjaan Penimbunan Fasilitas Pelabuhan Laut Jailolo Ta2023	5	PL107/4/1/UPPILL-2023	PT PERMATA KARYA	31 Oktober 2023	29 Desember 2023	2.706.520.000	2.706.520.000	2.746.520.000		100%	100%	RM	2.746.520.000			Akan didefenitifkan
	022042800559421000KD	KANTOR UNIT PENYELENGGARA PELABUHAN JAILOLO	7010101005	Aset Tetap Lainnya Dalam Pengerjaan	Supervisi Pekerjaan Penimbunan Fasilitas Pelabuhan Laut Jailolo Ta2023	5	PL107/4/3/UPPILL-2023	PT TIBERCON ENGINEERING	31 Oktober 2023	29 Desember 2023	40.000.000	40.000.000			100%	100%	RM				Akan didefenitifkan
	022042800559421000KD	KANTOR UNIT PENYELENGGARA PELABUHAN JAILOLO	7010101005	Aset Tetap Lainnya Dalam Pengerjaan	Pembangunan Bak Air Bersih	6	PL107/4/15/UPPILL-2023	CVMALUT COLABORASI	13 Novemner 2023	31 Desember 2023	197.255.000	197.255.000	197.255.000		100%	100%	RM	197.255.000			Akan didefenitifkan
	022042800559421000KD	KANTOR UNIT PENYELENGGARA PELABUHAN JAILOLO	7010101005	Aset Tetap Lainnya Dalam Pengerjaan	Pekerjaan Tangga Darutat 1	7	PL107/4/17/UPPILL-2023	CVBERANJANGAN	13 November 2023	13 Desember 2023	113.602.000	113.602.000	113.602.000		100%	100%	RM	113.602.000			Akan didefenitifkan
	022042800559421000KD	KANTOR UNIT PENYELENGGARA PELABUHAN JAILOLO	7010101005	Aset Tetap Lainnya Dalam Pengerjaan	Pekerjaan Tangga Darutat 2	8	PL107/4/19/UPPILL-2023	CVSURYA INDAH PRATAMA	14 November 2023	14 Desember 2023	173.352.000	173.352.000	173.352.000		100%	100%	RM	173.352.000			Akan didefenitifkan
	022042800559421000KD	KANTOR UNIT PENYELENGGARA PELABUHAN JAILOLO	7010101005	Aset Tetap Lainnya Dalam Pengerjaan	Pekerjaan Sumur Bor dan Instalasi	9	PL107/4/11/UPPILL-2023	CVCAHAYA NUSANTARA PERMAI	06 November 2023	30 November 2023	73.297.000	73.297.000	73.297.000		100%	100%	RM	73.297.000			Akan didefenitifkan
	022042800559421000KD	KANTOR UNIT PENYELENGGARA PELABUHAN JAILOLO	7010101005	Aset Tetap Lainnya Dalam Pengerjaan	Pekerjaan Rumah Pompa Air	10	PL107/4/09/UPPILL-2023	CVCAHAYA NUSANTARA PERMAI	09 November 2023	08 Desember 2023	91.297.000	91.297.000	91.297.000		100%	100%	RM	91.297.000			Akan didefenitifkan
	022042800559421000KD	KANTOR UNIT PENYELENGGARA PELABUHAN JAILOLO	7010101005	Aset Tetap Lainnya Dalam Pengerjaan	Persiapan Lahan Sumur Bor	11	PL107/4/07/UPPILL-2023	CVAZOA ALDE BARAN			36.297.000	36.297.000	36.297.000		100%	100%	RM	36.297.000			Akan didefenitifkan
	022042800559421000KD	KANTOR UNIT PENYELENGGARA PELABUHAN JAILOLO	7010101005	Aset Tetap Lainnya Dalam Pengerjaan		12					36.297.000	36.297.000	36.297.000		100%	100%	RM	36.297.000			Akan didefenitifkan
	022043200413180000KD	KSOP KELAS I TANJUNG BALAI KARIMUN	7010101003	Gedung dan Bangunan Dalam Pengerjaan	Jasa Konsultasi	1	PL107/2/7/KSOPTBK-2020	CV ASKA PERKASA KONSULTAN	18 Mei 2020	18 Mei 2020	14.960.000	14.960.000	14.960.000	29.920.000	100%	100%	RM			29.920.000	Jasa Konsultasi yang Pembangunan Gedungnya dihentikan
	022043200413180000KD	KSOP KELAS I TANJUNG BALAI KARIMUN	7010101003	Gedung dan Bangunan Dalam Pengerjaan	Jasa Konsultasi	2	PL107/2/7/KSOPTBK-2021	CV ASKA PERKASA KONSULTAN	18 Mei 2020	18 Mei 2020	14.960.000	14.960.000	14.960.000								Jasa Konsultasi yang Pembangunan Gedungnya dihentikan
	022043200413200000KD	KANTOR UPP TAREMPA	7010101004	Jalan, Irigasi, dan Jaringan Dalam Pengerjaan	SATKER INAKTIF PULAU TERLUAR	13							8.313.920.800	8.313.920.800					8.313.920.800		Dokumen proses penelurusan
	022043200413231000KD	Distrik Navigasi Tipe A Kelas I Tanjungpinang	7010101003	Gedung dan Bangunan Dalam Pengerjaan	kontrak gabungan lumsum dan harga satuan paket pekerjaan konstruksi: pembangunan menara suar karang singa	1	ADDENDUM II nomor PL107/11/2/DNGTPI-2023	PT PACIFIC MULTINDO PERMAI	6 April 2023	desember 2023	30.008.051.810	30.008.051.810	30.759.309.168	30.759.309.168	100	100		30.008.051.810			
	022043200413231000KD	Distrik Navigasi Tipe A Kelas I Tanjungpinang	7010101003	Gedung dan Bangunan Dalam Pengerjaan	Paket Pekerjaan Jasa Konsultasi Konstruksi: Supervisi Pembangunan Menara Suar Karang Singa		ADDENDUM III nomor PL107/11/1/DNGTPI-2023	PT MAHAKARYA ABADI KONSULTAN	6 April 2023	desember 2023	700.083.706	700.083.706			100	100		700.083.706			
	022043200413231000KD	Distrik Navigasi Tipe A Kelas I Tanjungpinang	7010101003	Gedung dan Bangunan Dalam Pengerjaan	honor						51.173.652	51.173.652			100	100		51.173.652			
	022043500287232000KD	KSOP KELAS II TARAKAN	7010101004	Jalan, Irigasi, dan Jaringan Dalam Pengerjaan	PEMBANGUNAN FASILITAS PELABUHAN LAUT TANA TIDUNG TA 2015	1	PPK012A/II/XI/TS-15	PT TOBE INDAH	16/11/2015	17/11/2015	8.349.400.000	8.553.835.000	8.349.400.000	8.553.835.000	100%	100%	RM	8.349.400.000			Dermaga Rusak Berat, Data dukung tidak ada menunggu informasi status KDP dari Dit Kepelabuhanan
	022043500287232000KD	KSOP KELAS II TARAKAN	7010101004	Jalan, Irigasi, dan Jaringan Dalam Pengerjaan	SUPERVISI LANJUTAN PEMBANGUNAN FASILITAS PELABUHAN LAUT SESAYAP	2	PPK010/1/XI/TS-15	PT BINA SARANA EKATAMA	02/11/2015	03/11/2015	49.775.000		49.775.000		100%	100%	RM	49.775.000			Dermaga Rusak Berat, Data dukung tidak ada menunggu informasi status KDP dari Dit Kepelabuhanan
	022043500287232000KD	KSOP KELAS II TARAKAN	7010101004	Jalan, Irigasi, dan Jaringan Dalam Pengerjaan	SUPERVISI LANJUTAN PEMBANGUNAN FASILITAS PELABUHAN LAUT SESAYAP	3	PPK016/III/XII/TS-15	PT BINA SARANA EKATAMA	16/11/2015	31/12/2015	154.660.000		154.660.000		100%	100%	RM	154.660.000			Dermaga Rusak Berat, Data dukung tidak ada menunggu informasi status KDP dari Dit Kepelabuhanan
	022041500559292000KD	KANTOR KESYAHBANDARAN DAN OTORITAS PELABUHAN KELAS III SATUI	7010101003	Gedung dan Bangunan Dalam Pengerjaan	Jasa Konsultasi untuk DED Bangunan/ Gedung Tahun 2025	1	PL 107/1/12/UPPSatui-2023	CVSUKMAREKA YASAPRANATA	13 September 2023	13 Oktober 2023	99.211.800	99.211.800	99.211.800	99.211.800	100%	100%	RM	99.211.800			Dilanjutkan untuk pembangunan Rumah Negara 2025
	022042800690779000KD	KANTOR UNIT PENYELENGGARA PELABUHAN KELAS III SOFIFI	7010101001	Gedung dan Bangunan	Pekerjaan Replacement Fasilitas Pelabuhan Laut Sofifi MYC	1	PL107/1/4/UPPSFI/2023	PT WIJA YA INTI NUSA SENTOSA	14-Dec-23	31-Dec-24	61.040.000.000	15.000.000.000	15.000.000.000	15.000.000.000	30%	25%	RM	15.000.000.000			Anggaran Tersedia
	022040800413070000KD	KANTOR KESYAHBANDARAN DAN OTORITAS PELABUHAN KELAS II TELUK BAYUR	7010101004	Jalan dan Jembatan Dalam Pengerjaan	Pembangunan Fasilitas Pelabuhan Carocok Painan	1	PL107/1/01/CRCPNN-2023 Kontrak Fisik	PT SULAWESI MAKMUR PRATAMA	12-Dec-23	6-Sep-24	14.563.200.000	14.563.200.000	15.000.000.000	15.000.000.000	45%	100%	PNBP	15.000.000.000			pekerjaan MYC
	022040800413070000KD	KANTOR KESYAHBANDARAN DAN OTORITAS PELABUHAN KELAS II TELUK BAYUR	7010101004	Jalan dan Jembatan Dalam Pengerjaan	Pembangunan Fasilitas Pelabuhan Carocok Painan		PL107/1/03/CRCPNN-2023 Kontrak Supervisi	PT MANGGALAKARYA BANGUN SARANA	18-Dec-23	6-Sep-24	436.800.000	436.800.000									
	022040800559239000KD	KANTOR UNIT PENYELENGGARA PELABUHAN MUARA SIBERUT	7010101004	Jalan dan Jembatan Dalam Pengerjaan	sisa tiang pancang pekerjaan faspel tanjung tiram	7						3.850.011.356	3.850.011.356	3.850.011.356						3.850.011.356	akan diusulkan penghapusan terhadap tiang pancang pembangunan faspel tanjung tiram
	022041900521815000KD	UNIT PENYELENGGARA PELABUHAN JAMPEA	7010101004	Jalan dan Jembatan Dalam Pengerjaan	Rehabilitasi Faspel Laut Bonerate	1	PL107/1/6/UPPJa-23	PT CIPTA SARANA JAYA PERKASA	13-12-2023	8-Aug-24	4.000.000.000	4.000.000.000	4.000.000.000	4.000.000.000	100%	100%	RM	4.000.000.000			multiyear proyek lanjut senilai 30.000.000.000
													4.310.457.963.524	4.310.457.963.524				3.596.266.384.227	###########	35.383.345.365	

Lampiran C.5.3. Perincian KDP Ditjen Perhubungan Udara

REKAPITULASI KONSTRUKSI DALAM PENGERJAAN
DI LINGKUNGAN DIREKTORAT JENDERAL PERHUBUNGAN UDARA

No	KODE SATKER	UPT/SATKER	KODE BARANG	NAMA BARANG	URAIAN PEKERJAAN	NO KDP	NOMOR KONTRAK	NAMA KONTRAKTOR	TANGGAL MULAI KONTRAK	TANGGAL AKHIR KONTRAK	NILAI KONTRAK (Rp)	NILAI REALISASI (Rp)	NILAI KDP (Rp)	PENYELESAIAN		SUMBER DANA (RUPIAH MURNI/ PINJAMAN)	KETERANGAN				PENJELASAN ATAS KETERANGAN
														FISIK	KEUANGAN		DILANJUTKAN	DIHENTIKAN SEMENTARA	DIHENTIKAN PERMANEN	TANPA KETERANGAN	
																	(Rp)	(Rp)	(Rp)	(Rp)	
1	2	3	4	5	6	7	8	9	10	11	12	13	14	15	16	17	18	19	20	21	22
SULAWESI TENGAH																					
1	466250	KANTOR UPBU Kelas III POGOGUL BUOL																			
			710101001	Tanah dalam Pengerjaan	Pekerjaan Fasilitas Sisi Darat Bandar Udara Pohuwato	4	KU.001/POHU-FAS.DARAT/PPK/II/2023	PT. MULTI KARADIGUNA JASA	22/07/2022	15/02/2024	58.697.000.000	52.610.249.351	52.610.249.351	94%	90%	SBSN	52.610.249.351	-	-	-	MULTI YEARS
			710101001	Tanah dalam Pengerjaan	Manajemen Konstruksi (MK) Pembangunan Bandar Udara Pohuwato	6	KU.001/POHU-MK/PPK/VII/2022	PT. MULTI KARADIGUNA JASA	17/02/2023	15/02/2024	6.992.014.320	6.635.421.591	6.635.421.591	93%	95%	SBSN	6.635.421.591	-	-	-	MULTI YEARS
											JUMLAH	**59.245.670.942**	**59.245.670.942**				**59.245.670.942**	**-**	**-**	**-**	
2	413984	KANTOR UPBU SYUKURAN AMINUDDIN AMIR LUWUK																			
			7010101004	Jalan Dalam Pengerjaan	Pekerjaan Kontruksi Pembangunan Bandar Udara Baru Banggai Laut Sulawesi Tengah	1	SPK.01/02/PPK.BGI/XII/LWK 2022	WIKA-PJIPKSO	15-Dec-22	31 Desember 2023	220.002.627.118	187.442.237.118	187.442.237.118	93,87%	85,20%	SBSN	187.442.237.118	-	-	-	
			7010101004	Jalan Dalam Pengerjaan	Pekerjaan Manajemen Kontruksi Pembangunan Bandara Balut	2	SPK.02/04/PPK.BGI/XIII/LWK 2022	PT. KANTA KARYA	15-Dec-22	31 Desember 2023	7.726.266.000	7.726.266.000	7.726.266.000	100%	100%	SBSN	7.726.266.000	-	-	-	Akan didefenitifkan
			7010101005	Aset Tetap Lainnya dalam Pengerjaan	Penyusuna dan Tinjau Ulang Rencana Induk	1	SPK.01/02/PPK.BGI/XIII LWK 2022	FAYA KUNTURA AGUNG	18-Aug-23	31 Desember 2023	1.481.794.500	1.481.794.500	1.481.794.500	100%	100%	PNBP	1.481.794.500	-	-	-	Akan didefenitifkan
											JUMLAH	**196.650.297.618**	**196.650.297.618**				**196.650.297.618**	**-**	**-**	**-**	
3	413990	KANTOR UPBU Kelas III SULTAN BANTILAN TOLI-TOLI																			
			7.01.01.01.003	Gedung dan Bangunan Dalam Pengerjaan	Pembangunan Gedung Terminal Penumpang	37	PL.107/91/PPK/VI/SB.TLI-2021 Addendum PL.107.1/APBN/XVII/SB	PT. Perkasa Mandiri Karyatama	11 Juni 2021 Addendum 18 Juli 2022	15 Desember 2022	16.000.000.000	16.000.000.000	16.000.000.000	100%	100%	RM	16.000.000.000	-	-	-	MULTIYEARS
			7.01.01.01.003	Gedung dan Bangunan Dalam Pengerjaan	Pembangunan Gedung Terminal Penumpang	38	PL.107/403/PPK/XI/SB.TLI/2023	PT. FISTLIGHT ALDYTO	30-Nov-23	26 Juli 2024	513.619.200	72.815.534	72.815.534	100%	100%	RM	72.815.534	-	-	-	MULTIYEARS
											JUMLAH	**16.072.815.534**	**16.072.815.534**				**16.072.815.534**	**-**	**-**	**-**	
SULAWESI TENGGARA																					
4	288436	KANTOR BLU UPBU HALUOLEO KENDARI																			
			7010101002	PERALATAN DAN MESIN	Pengadaan Dan Pemasangan AC Center Pada Area Terminal 1 (Satu) Paket	2	PL.107/SPP.05/HLO/IV/2023	PT.ABADI LAJU SEJAHTERA	28-Apr-23	20 Juli 2024	13.575.000.000	5.000.000.000	5.000.000.000	3 0 %	36,83%	RM	5.000.000.000	-	-	-	Akan didefinitifkan /Dilanjutkan 2024
											JUMLAH	**5.000.000.000**	**5.000.000.000**				**5.000.000.000**	**-**	**-**	**-**	
5	414004	KANTOR UPBU BETOAMBARI BAU-BAU																			
			5.01.01.08.002	Jalan Dalam Pengerjaan	Landasan Pacu (Runway) Pesawat Terbang Permukaan Aspal		KU.103/5/kont.pelapisan /III/BUB-2023	PT. Garungga Cipta Pratama	15/03/2023	08 April 2024	19.462.400.000	7.774.434.000	7.774.434.000	35%	40%	RM	7.774.434.000	-	-	-	Multiyears
											JUMLAH	**7.774.434.000**	**7.774.434.000**				**7.774.434.000**	**-**	**-**	**-**	
SULAWESI SELATAN																					
6	414191	KANTOR UPBU TAMPA PADANG MAMUJU																			
			7010101003	Gedung dan Bangunan Dalam Pengerjaan	Pekerjaan Lanjutan Pembangunan Kawasan Sisi Darat jalan Akses Termasuk Pagar Pengamanan	1	97/KU.003/SP/III/BUTP.Mju-2023	PT. APHASKO UTAMAJAYA	20 Maret 2023	31 Januari 2024	3.900.000.000	3.900.000.000	3.900.000.000	100%	100%	RM	3.900.000.000	-	-	-	Akan didefinitifkan /Dilanjutkan 2024
											JUMLAH	**3.900.000.000**	**3.900.000.000**				**3.900.000.000**	**-**	**-**	**-**	
KEPULAUAN RIAU																					
7	288241	KANTOR UPBU JAPURA RENGAT																			
			7010101002	Peralatan dan Mesin	Rekondisi Kendaraan PKP-PK	4	KU.003/SP/02/RK-PKP-PK/V/RGT/2023	KEYLIOSH MULTIKARYA	11-May-23	07 Oktober 2023	637.200.162	191.160.049	191.160.049	47%	30%	PNBP		191.160.049	-	-	Belum Tersedianya anggaran tahun berjalan dan akan diusulkan di tahun
											JUMLAH	**191.160.049**	**191.160.049**				**-**	**191.160.049**	**-**	**-**	
ACEH																					
8	414148	KANTOR UPBU LASIKIN																			
			7010101003	Gedung dan Bangunan dalam Pengerjaan	Perluasan Gedung Terminal dari 595 M menjadi 1200 M (Pekerjaan MYC)	1	PL.107/KONTRAK-GEDUNG/VI-LSK/2023	CV. KOALISI JAYA ABADI	12-Jun-23	05 Juli 2024	8.942.666.738	5.299.999.626	5.299.999.626	60%	59%	PNBP	5.299.999.626	-	-	-	Pekerjaan MYC
			7010101003	Gedung dan Bangunan dalam Pengerjaan	Pengawasan Pekerjaan Perluasan Gedung Terminal dari 595 M menjadi 1200 M (Pekerjaan MYC)	2	PL.107/KONTRAK-KONSULTAN/VI-LSK/2023	CV. KARYA VITALOKA KONSULTA	12-Jun-23	05 Juli 2024	348.417.000	199.740.258	199.740.258	60%	57%	PNBP	199.740.258	-	-	-	Pekerjaan MYC
											JUMLAH	**5.499.739.884**	**5.499.739.884**				**5.499.739.884**	**-**	**-**	**-**	
TERA UTARA																					
9	495493	KANTOR UPBU LASONDRE																			
			7010101001		Pekerjaan pemotongan bukit sisi selatan	1	KU.003/KONTRAK/LSE.159/V	PT ARAZ MULIA ABADI	07 July 2017	31 December 2017	8.996.603.000	7.651.769.258	7.651.769.258	85%		Rupiah murni	-	7.651.769.258	-	-	Tidak ada pekerjaan lanjutan karena sudah tidak menjadi obstacle/penghalang pandangan ATC. Pekerjaan dihentikan sementara. Akan dilakukan permohonan dan pertimbangan pendefinitifan aset berteknis dari Direktur Bandar Udara terkait aspek teknis atas kelayakan operasional pekerjaan tersebut
			7010101004		pengawasan pekerjaan drainase, pembuatan pagar pengaman bandara, pekrjaan pemotongan bukit	23	KU.003/KONTRAK/LSE.225/V	PT ARENCO BINATAMA	31 August 2017	31 December 2017	589.352.000	442.014.000	442.014.000	75%		Rupiah murni	-	442.014.000	-	-	Tidak ada pekerjaan lanjutan karena sudah tidak menjadi obstacle/penghalang pandangan ATC. Pekerjaan dihentikan sementara. Akan dilakukan permohonan dan pertimbangan pendefinitifan aset berteknis dari Direktur Bandar Udara terkait aspek teknis atas kelayakan operasional pekerjaan tersebut
			7010101004		peningkatan PCN Runway, Taxiway, Apron dengan AC Hotmix termasuk marking volume 45608 m2	17	KU.003/LSO.047/II/2016	PT MITRA AGUNG	22-Feb-2016	19-Aug-2016	26.900.900.000	12.139.997.284	12.139.997.284	84%		Rupiah murni	-	12.139.997.284	-	-	Pekerjaan dihentikan sementara. Akan dilakukan permohonan dan pertimbangan pendefinitifan aset berteknis dari Direktur Bandar Udara terkait aspek teknis atas kelayakan operasional pekerjaan tersebut
											JUMLAH	**20.233.780.542**	**20.233.780.542**				**-**	**20.233.780.542**	**-**	**-**	
10	547924																				
			7.01.01.01.001	Tanah Dalam Pengerjaan	Pekerjaan Jasa Konsultansi Review Rencana Tekhnik Terinci Sisi Udara dan Sisi Darat Bandar Udara Mandailing Natal	6	PL.107/10/247/UPBU.AEG/2021	PT. TAMBORA SETIA JAYA	30-Sep-21	27-Apr-22	Rp 1,665,895,000	1.665.895.000	1.665.895.000	100%	100%	RM	1.665.895.000	-	-	-	Akan Didefenitifkan Setelah Adanya Aset Induk baik pada Sisi Udara dan Sisi Darat
			7.01.01.01.007	Jaringan Dalam Pengerjaan	Manajemen Konstruksi Pembangunan Bandara Mandailing Natal Tahap II	1	PL.107/13/317/UPBU.AEG/2022	PT.KANTA KARYA UTAMA	21-Nov-22	30 Desember 2023	Rp 5,507,870,000	5.507.870.000	5.507.870.000	100%	100%	SBSN	5.507.870.000	-	-	-	Akan Didefenitifkan Setelah Adanya Aset Induk baik pada Sisi Udara dan Sisi Darat
			7.01.01.01.007	Jaringan Dalam Pengerjaan	Fasilitas Sisi Darat Bandara Mandailing Natal	3	PL.107/15/370/UPBU.AEG/2022	PT.WASKITA KARYA	14 Desember 2022	31 Desember 2023	Rp 110,925,625,608	99.727.202.998	99.727.202.998	90%	90%	SBSN	99.727.202.998	-	-	-	Kontrak Multiyears
											JUMLAH	**106.900.967.998**	**106.900.967.998**				**106.900.967.998**	**-**	**-**	**-**	
11	288216	KANTOR UPBU FL TOBING																			
			7010101002	PERALATAN DAN MESIN	PENGADAAN JARINGAN KELISTRIKAN BANDAR UDARA DAN PEKERJAAN PEMBANGUNAN GEDUNG GENSET 150M2 =	6	SPKPL.107/04/PS-2023	PT KARANGREJO UTAMA	06 JUNI 2023	31 DESEMBER 2023	5,210,287,771	3.959.818.706	3.959.818.706	81.57%	76.00%	PNBP	3.959.818.706	-	-	-	KONTRAK MULTIYEARS
											JUMLAH	**3.959.818.706**	**3.959.818.706**				**3.959.818.706**	**-**	**-**	**-**	
JAWA TENGAH																					
12	413900	KANTOR UPBU DEWADARU																			
			7010101003	Gedung dan Bangunan Dalam Pengerjaan	Pembuatan dan Instalasi Ground Tank PKP-PK (30 M3) dan pengadaan Pompa Beserta jaringannya volume 1 paket, termasuk pengawasan	6	013/PPK-NCP/VII/2023	GRIYA BUANA NARATAMA	04 Juli 2023	30 Desember 2023	1.126.500.000	968.060.380	968.060.380	85%	85%	RM	968.060.380	-	-	-	Penampungan RPATA : 158.439.620 Diberikan kesempatan lewat tahun anggaran
											JUMLAH	**968.060.380**	**968.060.380**				**968.060.380**	**-**	**-**	**-**	
SULAWESI UTARA																					
13	413978	KANTOR UPBU NAHA TAHUNA																			
			7.01.01.01.007	Jaringan dalam Pengerjaan	Pekerjaan Timbunan Sisi Udara	1	PL.107/K.TSU/02/VII/BOL/2022	INDRA JAYA ABADI	25-Jul-22	31-Dec-2022	50.063.252.000	50.063.252.000	50.063.252.000	100%	100%	RM	50.063.252.000	-	-	-	Dianggarkan kembali pada Tahun 2023
			7.01.01.01.007	Jaringan dalam Pengerjaan	Manajemen Kontruksi (MK)	1	PL.107/MK/02/VII/BOL/2022	KANTA KARYA	21-Jul-22	31-Dec-2022	2.805.000.000	2.805.000.000	2.805.000.000	100%	100%	RM	2.805.000.000	-	-	-	Dianggarkan kembali pada Tahun 2023
			7.01.01.01.007	Jaringan dalam Pengerjaan	Pekerjaan Timbunan Sisi Darat	2	PL.107/K.TSD/02/VII/BOL/2022	AGRO BIO ORGANIK	25-Jul-22	31-Dec-2022	35.211.499.000	35.211.499.000	35.211.499.000	100%	100%	RM	35.211.499.000	-	-	-	Dianggarkan kembali pada Tahun 2023
			7.01.01.01.007	Jaringan dalam Pengerjaan	Pekerjaan Perkerasan Sisi Udara dan Sisi Darat	3	PL.107/K.PSUD/02/VII/BOL/2022	KARUNIA JAYA	26-Jul-22	31-Dec-2022	32.920.249.000	32.920.249.000	32.920.249.000	100%	100%	RM	32.920.249.000	-	-	-	Dianggarkan kembali pada Tahun 2023
			7.01.01.01.007	Jaringan dalam Pengerjaan	Pekerjaan Perkerasan Sisi Udara dan Sisi Darat	7	PL.107/K.PSUD/02/VII/BOL/2023	KARUNIA JAYA	01-Jan-23	29/12/2023	58.292.491.000	58.292.491.000	58.292.491.000	100%	100%	RM	58.292.491.000	-	-	-	Dilanjutkan
			7.01.01.01.007	Jaringan dalam Pengerjaan	Manajemen Kontruksi (MK)	7	PL.107/K.PSUD/02/VII/BOL/2023	KANTA KARYA	01-Jan-23	29/12/2023	5.520.000.000	5.520.000.000	5.520.000.000	100%	100%	RM	5.520.000.000	-	-	-	Dilanjutkan
			7.01.01.01.007	Jaringan dalam Pengerjaan	Pekerjaan Timbunan Sisi Darat	6	PL.107/K.PSUD/02/VII/BOL/2023	AGRO BIO ORGANIK	01-Jan-23	29/12/2023	42.373.097.000	42.373.097.000	42.373.097.000	100%	100%	RM	42.373.097.000	-	-	-	Dilanjutkan
			7.01.01.01.007	Jaringan dalam Pengerjaan	Pekerjaan Timbunan Sisi Udara	5	PL.107/K.PSUD/02/VII/BOL/2023	INDRA JAYA ABADI	01-Jan-23	29/12/2023	36.542.223.000	36.542.223.000	36.542.223.000	100%	100%	RM	36.542.223.000	-	-	-	Dilanjutkan

No	KODE SATKER	UPT/SATKER	KODE BARANG	NAMA BARANG	URAIAN PEKERJAAN	NO KDP	NOMOR KONTRAK	NAMA KONTRAKTOR	TANGGAL MULAI KONTRAK	TANGGAL AKHIR KONTRAK	NILAI KONTRAK (Rp)	NILAI REALISASI (Rp)	NILAI KDP (Rp)	PENYELESAIAN		SUMBER DANA (RUPIAH MURNI/ PINJAMAN)	KETERANGAN				PENJELASAN ATAS KETERANGAN
														FISIK	KEUANGAN		DILANJUTKAN	DIHENTIKAN SEMENTARA	DIHENTIKAN PERMANEN	TANPA KETERANGAN	
																	(Rp)	(Rp)	(Rp)	(Rp)	(Rp)
1	2	3	4	5	6	7	8	9	10	11	12	13	14	15	16	17	18	19	20	21	22
			7.01.01.01.007	Jaringan dalam Pengerjaan	Pekerjaan Bangunan Sisi Darat	4	PL.107/K.PSUD/02/VII/BOL/2023	ANUGERAH BANGUN KENCANA - PT.GADING MURNI PERKASA	01-Jan-23	29/12/2023	56.716.839.000	56.716.839.000	56.716.839.000	100%	100%	RM	56.716.839.000	-	-	-	Dilanjutkan
			7.01.01.01.006	Irigasi dalam Pengerjaan	Pekerjaan Dinding Penahan Tanah	3	KU.003/172/1/KDP/PPK-SIAU/IV/NAH-2023	PT.GERBANG NUSA BERKARYA	18/04/2023	10/01/2024	3.047.922.850	-	-	100%	100%	RM	-	-	-	-	Ketidaksesuaian akun penganggaran dengan output kegiatan, pada modul aset tetap Sementara dicatat sebagai aset Bangunan lainnya (GB) dan akan di reklas setelah termin terakhir selesai. Dengan nilai sebesar 3,047,922,850
			7.01.01.01.006	Irigasi dalam Pengerjaan	Pegawasan Dinding Penahan Tanah	4	KU.003/172/1/KDP/PPK-SIAU/IV/NAH-2023	PT.WINGSA NGONSENI JASA TEKNIK	15/06/2023	31/12/2023	452.077.150	242.230.450	242.230.450	100%	100%	RM	242.230.450	-	-	-	Ketidaksesuaian akun penganggaran dengan output kegiatan, pada modul aset tetap Sementara dicatat sebagai aset Bangunan lainnya (GB) dan akan di reklas setelah termin terakhir selesai. Dengan nilai sebesar 209,846,700
											JUMLAH	**320.686.880.450**	**320.686.880.450**				**320.686.880.450**	-	-	-	
DKI JAKARTA																					
14	**512802**	**KANTOR OTORITAS BANDAR UDARA WILAYAH I**																			
			7.01.01.01.003		Jasa Konsultan Pembangunan Gedung Kantor	17	KONTRAK/PPK-OBSH/PL.04/XI/2018	CV. FATEK ENGINERING CONSULTANT	43119	31-Dec-18	253.969.100	**253.969.100**	**253.969.100**	100%	100%	Rupiah Murni	-	253.969.100	-	-	Kegiatan tersebut di hentikan sementara dikarenakan menunggu tersedianya pagu alokasi pembangunan di tahun berikutnya.
											JUMLAH	**253.969.100**	**253.969.100**				-	**253.969.100**	-	-	
KANTOR PUSAT																					
15	**288042**	**KANTOR PUSAT DJU**																			
			7010101001		Tanah Dalam Pengerjaan	2	PP 25 TAHUN 2016	PT ANGKASA PURA I		12-Aug-11	3.063.595.474	3.063.595.474	3.063.595.474	100%		RM	-	**3.063.595.474**	-	-	
			7010101001			2	PP 25 TAHUN 2016	PT ANGKASA PURA I		23-Nov-10	3.031.337.924					RM					Terdapat perbedaan selisih nilai sebesar Rp3.063.595.474,- yang tercatat pada Laporan SIMAK BMN Rp193.632.904.845,40,- dengan PP Penyertaan Modal Negara ke Angkasa Pura Rp190.569.309.371,40,- Selisih terjadi karena adanya biaya pendukung pekerjaan seperti honorarium panitia lelang, biaya perjalanan dinas, biaya kirim, dan lain-lain. Selisih Tersebut dicatat sebagai Saldo Awal KDP pada Kantor Pusat Ditjen Hubud selaku Penanggung Jawab Satuan Kerja Inaktif.
			7010101001			2	PP 25 TAHUN 2016	PT ANGKASA PURA I	40325	23-Nov-10	19.077.000					RM		-	-	-	
											JUMLAH	**3.063.595.474**	**3.063.595.474**				-	**3.063.595.474**	-	-	
16	**465590**	**DIREKTORAT BANDAR UDARA**																			
			7.01.01.01.003		Pembangunan Gedung Operasional di Rawa Sari	2	09/PERJ/SK-DBU/VIII/2012	PT. JAFRI SENTOSA	7 AGUSTUS 2012	31 DESEMBER 2012	1.897.048.300	382.709.660	382.709.660	-		RM	-	-	382.709.660	-	KDP dihentikan karena adanya protes dari warga pada saat pelaksanaan pekerjaan
								Addendum No. 1		6 DESEMBER 2012											
			7.01.01.01.003	Gedung dan Bangunan Dalam Pengerjaan	Pekerjaan Kajian Tata Letak dan Operasional Bandar Udara VVIP	16	02/SP/SK-DBU/PIU-IKN/VII/2023	BUANATAMA DIMENSI CONSULTANS	31 Agustus 2023	10 Oktober 2023	1.925.850.000	1.925.850.000	1.925.850.000	100%	100%	RM	1.925.850.000	-	-	-	Annual Year
			7.01.01.01.003	Gedung dan Bangunan Dalam Pengerjaan	Pekerjaan Studi Lingkungan Hidup (AMDAL) dan Dokumen Andalalin	17	12/SP/SK-DBU/PIU-IKN/VIII/2023	CIPTA HIMAYATA	21-Sep-23	12 Desember 2023	1.446.300.252	1.446.300.252	1.446.300.252	100%	100%	RM	1.446.300.252	-	-	-	Annual Year
			7.01.01.01.003	Gedung dan Bangunan Dalam Pengerjaan	Pekerjaan Konsultansi RTT Sisi Darat Bandar Udara VVIP IKN	18	22/SP/SK-DBU/PIU-IKN/IX/2023	YODYA KARYA (PERSERO)	25-Sep-23	30 Oktober 2023	7.411.089.270	7.411.089.270	7.411.089.270	100%	100%	RM PNBP	7.411.089.270	-	-	-	Annual Year
			7.01.01.01.003	Gedung dan Bangunan Dalam Pengerjaan	Pekerjaan Manajemen Konstruksi Pembangunan Fasilitas Sisi Darat Bandar Udara VVIP IKN	19	36/SP/SK-DBU/PIU-IKN/XI/2023	VIRAMA KARYA	09-Nov-23	31 Desember 2023	1.871.298.384	1.871.298.384	1.871.298.384	100%	100%	RM PNBP	1.871.298.384	-	-	-	Annual Year
			7.01.01.01.003	Gedung dan Bangunan Dalam Pengerjaan	Pekerjaan Pembangunan Fasilitas Sisi Darat Bandar Udara VVIP IKN	20	42/SP/SK-DBU/PIU-IKN/XII/2023	HUTAMA KARYA (PERSERO)	8 Desember 2023	31 Desember 2023	134.100.000.000	134.100.000.000	134.100.000.000	100%	100%	RM PNBP	134.100.000.000	-	-	-	Annual Year
											JUMLAH	**147.137.247.566**	**147.137.247.566**				**146.754.537.906**	-	**382.709.660**	-	
PAPUA																					
17	**288600**	**KANTOR UPBU WAMENA**																			
			7010101004	Jalan Dalam Pengerjaan	Pekerjaan Rekonstruksi Taxiway Delta Termasuk Marking	1	PL.107/02.05.IV/MDL/UPBU.WMN-2023	PT. MARGA RAYA DIANARTHA,KSO	23 Mei 2023	31 Desember 2023	22,533,568,000	6.365.732.960	6.365.732.960	100%	28.25%	RM	6.365.732.960	-	-	-	MYC
			7010101004	Jalan Dalam Pengerjaan	Pengawasan Rekonstruksi Taxiway Delta Termasuk Marking	1	PL.107/02.25.V/MDL/UPBU.WMN-2023	PT. INKONEKSI IZI KONSULTAN	25 Mei 2023	21 Oktober 2023	543,204,000	543.204.000	543.204.000	100%	100%	RM	543.204.000	-	-	-	SYC
											JUMLAH	**6.908.936.960**	**6.908.936.960**				**6.908.936.960**	-	-	-	
18	**414035**	**KANTOR UPBU SUDJARWO TJONDRONEGORO**																			
			136111	Jalan Dalam Pengerjaan	Pelapisan Runway, Taxyway termasuk fille, Apron dan turning Area sampai dengan hotmix termasuk marking.	1	PL.107/205/III/BO-2023	PT. Ataka Serui	31 Maret 2023	31 Desember 2023	15,416,187,700	4.672.325.700	4.672.325.700	31%	31%	RM	4.672.325.700	-	-	-	MYC
			136111	Jalan Dalam Pengerjaan	Pekerjaan Pengawasan TeknisPelapisan Runway, Taxyway termasuk fille, Apron dan turning Area sampai dengan hotmix termasuk marking.	1	PL.107/2187/III/BO-2023	PT. Karya Anugerah Prathama	27 Maret 2023	27 Oktober 2023	121,588,100	121.588.100	121.588.100	100%	100%	RM	121.588.100	-	-	-	MYC
											JUMLAH	**4.793.913.800**	**4.793.913.800**				**4.793.913.800**	-	-	-	
19	**652591**	**KANTOR UPBU ILLAGA**																			
			7010101004	Jalan Dalam Pengerjaan	Penyiapan lahan perpanjangan runway	31	KU.003/02/PPTU.BM/VIII/UPBU.ILA-2023	PT. SARANA MITRATAMA ABADI - PT. BANGUN KONSTRUKSI SEJAHTERA	11 Agustus 2023	17 Agustus 2024	47,047,774,000	4.940.016.270	4.940.016.270	12%	11%	RM	4.940.016.270	-	-	-	MYC
			7010101005	Jalan Dalam Pengerjaan	Pengawasan penyiapan lahan perpanjangan runway	32	KU.003/6/PPTU.BM/VIII/UPBU.ILA-2023	PT. FAYA KUNTURA AGUNG KOKNSULTINDO	11 Agustus 2023	17 Agustus 2024	1,465,899,300	146.589.930	146.589.930	12%	10%	RM	146.589.930	-	-	-	MYC
											JUMLAH	**5.086.606.200**	**5.086.606.200**				**5.086.606.200**	-	-	-	
20	**414117**	**KANTOR UPBU MULIA**																			
			7010101004	Jalan Dalam Pengerjaan	PEMBUATAN PELATARAN PARKIR TERMINAL VOLUME 3.263 M2	1	KU.003/110/IV/PPPTU.BM/UPBU.WAVA-2023	CV. ERA MUSTIKA GRAHA	12-Apr-23	10 Juli 2023	4,936,131,774	1.546.126.500	1.546.126.500	32%	32%	RM	1.546.126.500	-	-	-	DI LANJUTKAN DI TAHUN 2024 (MULTIYER)
											JUMLAH	**1.546.126.500**	**1.546.126.500**				**1.546.126.500**	-	-	-	
21	**414081**	**KANTOR UPBU OKSIBIL**																			
			7010101004	Jalan Dalam Pengerjaan	PEKERJAAN PEMENUHAN STANDAR RUNWAY STRIP	1	PL.107/3/4/UPBU-OKS-2023	PT. DHR MITRA CONTUCTION KSO	01-Jan-23	31-Dec-23	16,614,888,000	4.521.903.387	4.521.903.387	27%	27%	RM	4.521.903.387	-	-	-	MYC
			7010101004	Jalan Dalam Pengerjaan	Pengawasan	2	PL.107/3/5/UPBU-OKS-2023	CV. FAYA KUNTURA SENTOSA	01-Jan-23	31-Dec-23	875,290,000	476.420.000	476.420.000	50%	50%	RM	476.420.000	-	-	-	MYC
											JUMLAH	**4.998.323.387**	**4.998.323.387**				**4.998.323.387**	-	-	-	
22	**649842**	**KANTOR UPBU BATOM**																			
			7010101003	Gedung dan Bangunan Dalam Pengerjaan	Pembuatan Bangunan Penanggulangan Longsor	1	KU.003/06.15.VI/UPBU.BTM-2023	PT DAS KONSTRUKSI	15-Jun-23	08-Jun-24	44,510,470,470	8.520.570.470	8.520.570.470	19%	19%	RM	8.520.570.470	-	-	-	MYC
			7010101003	Gedung dan Bangunan Dalam Pengerjaan	Pembuatan Bangunan Penanggulangan Longsor	2	KU.003/15.4.VIII/UPBU.BTM-2023	MARGA SARANA BHUMI	15-Jun-23	08-Jun-24	489,646,530	489.646.530	489.646.530	100%	100%	RM	489.646.530	-	-	-	MYC
											JUMLAH	**9.010.217.000**	**9.010.217.000**				**9.010.217.000**	-	-	-	
PAPUA BARAT																					
23	**606364**	**KANTOR UPBU KELAS III BABO**																			
			7.01.01.01.003	Gedung dan Bangunan dalam Pengerjaan	Pembangunan Gedung Operasional Type 36 (2 Unit) Type 54 (1 Unit)	23	PL.107/2/1/UPBU-BXB-2021	CV. Papua Inti Perkasa	10 Maret 2021	21 Oktober 2021	1.123.290.000	624.159.500	624.159.500	49.31%	50%	RM		624.159.500	-	-	Menunggu Anggaran
			7.01.01.01.003	Gedung dan Bangunan dalam Pengerjaan	Honor Pokja	23	PL.107/2/1/UPBU-BXB-2021	-	11 Maret 2021	22 Oktober 2021	6.350.000	6.350.000	6.350.000	100%	100%	RM		6.350.000	-	-	Menunggu Anggaran
											JUMLAH	**630.509.500**	**630.509.500**				-	**630.509.500**	-	-	
24	**518163**	**KANTOR UPBU WASIOR**																			
			7010101005		Pekerjaan penyusunan master plane bandara baru	2	KU.003/126/VII/SW-2017	PT.PORTAL ENGINEERING PERKASA	11-07-2017	07-12-2017	1.404.156.000	1.404.156.000	1.404.156.000	100%		RM	-	1.404.156.000	-	-	Menunggu Hibah Lahan dari

No	KODE SATKER	UPT/SATKER	KODE BARANG	NAMA BARANG	URAIAN PEKERJAAN	NO KDP	NOMOR KONTRAK	NAMA KONTRAKTOR	TANGGAL MULAI KONTRAK	TANGGAL AKHIR KONTRAK	NILAI KONTRAK (Rp)	NILAI REALISASI (Rp)	NILAI KDP (Rp)	PENYELESAIAN		SUMBER DANA (RUPIAH MURNI/ PINJAMAN)	KETERANGAN				PENJELASAN ATAS KETERANGAN
														FISIK	KEUANGAN		DILANJUTKAN	DIHENTIKAN SEMENTARA	DIHENTIKAN PERMANEN	TANPA KETERANGAN	
1	2	3	4	5	6	7	8	9	10	11	12	13	14	15	16	17	18	19	20	21	22
			7010101005		Pekejaan Penyusunan Study RTT Bandar Baru	3	KU.003/033/V/SW-2018	PT. PORTAL ENGINEERING PERKASA	28-05-2018	23-11-2018	1.447.000.000	1.447.000.000	1.447.000.000	100%		RM	-	1.447.000.000	-	-	Pemda setempat untuk Pembangunan Bandara Baru
			7010101005		Pekerjaan penyusuna Dokumen AMDAL Bandara Baru	4	KU.003/025.1/V/SW-2018	PT. AMARA CISADANE	21-05-2018	04-11-2018	1.261.095.000	1.261.095.000	1.261.095.000	100%		RM	-	1.261.095.000	-	-	
											JUMLAH	4.112.251.000	4.112.251.000				-	4.112.251.000	-	-	
NUSA TENGGARA TIMUR																					
25	414242	KANTOR UPBU GEWAYANTANA																			
			7.01.01.01.001	Tanah dalam Pengerjaan	Pemenuhan standar runway strep th.10 volume 45.000M3dan pemenuhan standart runwai strip dan resa th.28 volume 11.400M3 1 paket	1	KU.003/BM/01.2/SPP.RESA/II/GWT	PT. NUR PASSIMBUNGAN JAYA	19 Februari 2021	18 Juni 2021	5.196.000.000	5.196.000.000	5.196.000.000	100%	100%	RM	5.196.000.000	-	-	-	Aset Akan Didefinitifkan
			7.01.01.01.007	Jaringan Dalam Pengerjaan	PEKERJAAN PEMENUHAN STANDAR RUNWAY STRIP TH 10 VOLUME 45.000 M3 DAN PEMENUHAN STANDAR RUNWAY STRIP DAN RESA TH 28 VOLUME 11.400M2 1 PAKET	1	KU.001/BM/ADD.II/ANG-MYC.II/04/I/GWT-2022 Adendum KU.001/BM/ADD.III/ANG-MYC.II/04.1/V/GWT-2022	PT. NUR PASSIMBUNGAN JAYA	18 Januari 2022 tgl Adendum 17 Mei 2022	30 Agustus 2022	4.486.350.000	4.486.350.000	4.486.350.000	100%	100%	RM	4.486.350.000	-	-	-	Aset Akan Didefinitifkan
			7.01.01.01.007	Jaringan Dalam Pengerjaan	PEKERJAAN PERAPIHAN SHOULDER 1 PAKET.	3	KU.001/PPK.SPK.6/3/VIII/GWT-2022	PT.Bumi Karya Konstruksi	24 Agustus 2022	30 Agustus 2022	630.000.000	630.000.000	630.000.000	100%	100%	RM	630.000.000	-	-	-	Aset Akan Didefinitifkan
			7.01.01.01.007	Jaringan Dalam Pengerjaan	Pengadaan Perlangkapan Pengendalian Kontrak 1 Paket	5	KU.001/BM/6/1/SPK.PPPK/V/GWT-2023	CV.Lentera Persada	9 Mei 2023	12 Mei 2023	81.585.000	81.585.000	81.585.000	100%	100%	RM	81.585.000	-	-	-	Aset Akan Didefinitifkan
			7.01.01.01.007	Jaringan Dalam Pengerjaan	Biaya Honorarium Tim PPK	6	-	-	-	-	-	15.360.000	15.360.000	100%	100%	RM	15.360.000	-	-	-	Aset Akan Didefinitifkan
			7.01.01.01.007	Jaringan Dalam Pengerjaan	Biaya Honorarium Tim Kehumasan	7	-	-	-	-	-	8.400.000	8.400.000	100%	100%	RM	8.400.000	-	-	-	Aset Akan Didefinitifkan
			7.01.01.01.007	Jaringan Dalam Pengerjaan	Biaya Honorarium SPIP	8	-	-	-	-	-	19.600.000	19.600.000	100%	100%	RM	19.600.000	-	-	-	Aset Akan Didefinitifkan
			7.01.01.01.007	Jaringan Dalam Pengerjaan	Biaya Honorarium SPIP	9	-	-	-	-	-	4.900.000	4.900.000	100%	100%	RM	4.900.000	-	-	-	Aset Akan Didefinitifkan
			7.01.01.01.007	Jaringan Dalam Pengerjaan	Biaya Honorarium Tim Kehumasan	10	-	-	-	-	-	2.100.000	2.100.000	100%	100%	RM	2.100.000	-	-	-	Aset Akan Didefinitifkan
			7.01.01.01.007	Jaringan Dalam Pengerjaan	Biaya Honorarium Tim PPK	11	-	-	-	-	-	3.840.000	3.840.000	100%	100%	RM	3.840.000	-	-	-	Aset Akan Didefinitifkan
			7.01.01.01.007	Jaringan Dalam Pengerjaan	Biaya honorarium Tim SPIP	12	-	-	-	-	-	4.900.000	4.900.000	100%	100%	RM	4.900.000	-	-	-	Aset Akan Didefinitifkan
			7.01.01.01.007	Jaringan Dalam Pengerjaan	Biaya Honorarium Tim Kehumasan	13	-	-	-	-	-	2.100.000	2.100.000	100%	100%	RM	2.100.000	-	-	-	Aset Akan Didefinitifkan
			7.01.01.01.007	Jaringan Dalam Pengerjaan	Biaya Honorarium Tim PPK	14	-	-	-	-	-	3.840.000	3.840.000	100%	100%	RM	3.840.000	-	-	-	Aset Akan Didefinitifkan
			7.01.01.01.007	Jaringan Dalam Pengerjaan	Biaya honorarium Tim SPIP	15	-	-	-	-	-	4.900.000	4.900.000	100%	100%	RM	4.900.000	-	-	-	Aset Akan Didefinitifkan
			7.01.01.01.007	Jaringan Dalam Pengerjaan	Biaya Honorarium Tim PPK	16	-	-	-	-	-	3.840.000	3.840.000	100%	100%	RM	3.840.000	-	-	-	Aset Akan Didefinitifkan
			7.01.01.01.007	Jaringan Dalam Pengerjaan	Biaya Honorarium Tim Kehumasan	17	-	-	-	-	-	2.100.000	2.100.000	100%	100%	RM	2.100.000	-	-	-	Aset Akan Didefinitifkan
			7.01.01.01.007	Jaringan Dalam Pengerjaan	Biaya honorarium Tim SPIP	18	-	-	-	-	-	4.900.000	4.900.000	100%	100%	RM	4.900.000	-	-	-	Aset Akan Didefinitifkan
			7.01.01.01.007	Jaringan Dalam Pengerjaan	Biaya Honorarium Tim Kehumasan	19	-	-	-	-	-	2.100.000	2.100.000	100%	100%	RM	2.100.000	-	-	-	Aset Akan Didefinitifkan
			7.01.01.01.007	Jaringan Dalam Pengerjaan	Biaya Honorarium Tim PPK	20	-	-	-	-	-	3.840.000	3.840.000	100%	100%	RM	3.840.000	-	-	-	Aset Akan Didefinitifkan
			7.01.01.01.007	Jaringan Dalam Pengerjaan	Biaya honorarium Tim SPIP	24	-	-	-	-	-	4.900.000	4.900.000	100%	100%	RM	4.900.000	-	-	-	Aset Akan Didefinitifkan
			7.01.01.01.007	Jaringan Dalam Pengerjaan	Biaya Honorarium Tim Kehumasan	25	-	-	-	-	-	2.100.000	2.100.000	100%	100%	RM	2.100.000	-	-	-	Aset Akan Didefinitifkan
			7.01.01.01.007	Jaringan Dalam Pengerjaan	Biaya Honorarium Tim PPK	26	-	-	-	-	-	3.840.000	3.840.000	100%	100%	RM	3.840.000	-	-	-	Aset Akan Didefinitifkan
			7.01.01.01.007	Jaringan Dalam Pengerjaan	Biaya honorarium Tim SPIP	27	-	-	-	-	-	4.900.000	4.900.000	100%	100%	RM	4.900.000	-	-	-	Aset Akan Didefinitifkan
			7.01.01.01.007	Jaringan Dalam Pengerjaan	Biaya Honorarium Tim Kehumasan	28	-	-	-	-	-	2.100.000	2.100.000	100%	100%	RM	2.100.000	-	-	-	Aset Akan Didefinitifkan
			7.01.01.01.007	Jaringan Dalam Pengerjaan	Biaya Honorarium Tim PPK	29	-	-	-	-	-	3.840.000	3.840.000	100%	100%	RM	3.840.000	-	-	-	Aset Akan Didefinitifkan
			7.01.01.01.007	Jaringan Dalam Pengerjaan	Biaya Honorarium Tim PPK	36	-	-	-	-	-	3.840.000	3.840.000	100%	100%	RM	3.840.000	-	-	-	Aset Akan Didefinitifkan
			7.01.01.01.007	Jaringan Dalam Pengerjaan	Honorarium Direksi Pekerjaan	37	-	-	07-Dec-23	07-Dec-23	-	25.920.000	25.920.000				25.920.000	-	-	-	Aset Akan Didefinitifkan
			7.01.01.01.007	Jaringan Dalam Pengerjaan	Biaya honorarium Tim SPIP	38	-	-	-	-	-	4.900.000	4.900.000	100%	100%	RM	4.900.000	-	-	-	Aset Akan Didefinitifkan
			7.01.01.01.007	Jaringan Dalam Pengerjaan	Biaya Honorarium Tim PPK	39	-	-	-	-	-	3.840.000	3.840.000	100%	100%	RM	3.840.000	-	-	-	Aset Akan Didefinitifkan
			7.01.01.01.007	Jaringan Dalam Pengerjaan	Biaya Honorarium Tim Kehumasan	40	-	-	-	-	-	2.100.000	2.100.000	100%	100%	RM	2.100.000	-	-	-	Aset Akan Didefinitifkan
			7.01.01.01.007	Jaringan Dalam Pengerjaan	Biaya honorarium Tim SPIP	41	-	-	-	-	-	4.900.000	4.900.000	100%	100%	RM	4.900.000	-	-	-	Aset Akan Didefinitifkan
			7.01.01.01.007	Jaringan Dalam Pengerjaan	Biaya Honorarium Tim Kehumasan	42	-	-	-	-	-	2.100.000	2.100.000	100%	100%	RM	2.100.000	-	-	-	Aset Akan Didefinitifkan
			7.01.01.01.003	Gedung Dan Bangunan Dalam Pengeriaan	Honorarium POKJA Pemilihan	6	-	-	-	-	-	2.510.000	2.510.000	100%	100%	RM	2.510.000	-	-	-	Aset Akan Didefinitifkan
			7.01.01.01.003	Gedung Dan Bangunan Dalam Pengeriaan	Honorarium POKJA Pemilihan	7	-	-	-	-	-	2.510.000	2.510.000	100%	100%	RM	2.510.000	-	-	-	Aset Akan Didefinitifkan
			7.01.01.01.003	Gedung Dan Bangunan Dalam Pengeriaan	Honorarium POKJA Pemilihan	8	-	-	-	-	-	2.510.000	2.510.000	100%	100%	RM	2.510.000	-	-	-	Aset Akan Didefinitifkan
			7.01.01.01.003	Gedung Dan Bangunan Dalam Pengeriaan	Honorarium POKJA Pemilihan	9	-	-	-	-	-	2.510.000	2.510.000	100%	100%	RM	2.510.000	-	-	-	Aset Akan Didefinitifkan
			7.01.01.01.003	Gedung Dan Bangunan Dalam Pengeriaan	Honorarium PHO	11	-	-	-	-	-	15.361.000	15.361.000	100%	100%	RM	15.361.000	-	-	-	Aset Akan Didefinitifkan
											JUMLAH	10.575.336.000	10.575.336.000				10.575.336.000	-	-	-	
SUMATERA SELATAN																					
26	449488	KANTOR UPBU SILAMPARI																			
			7.01.01.01.003	Gedung dan Bangunan dalam Pengeriaan	Pembangunan Rumah Operasional 36 (4 unit) dan Tvoe 70 (1 unit) Di Pagaralam	27	2804/PPTU/X/PL-13	PT. Torpana Tata Struktur	-	-	732.029.000	237.906.056	237.906.056	30%	30%	RM	237.906.056	-	-	-	Belum Tersedia Anggaran
			7.01.01.01.004	Irigasi dalam Pengerjaan	Pembuatan Drainase Di Pagaralam	52	2782/PPTU/IX/PL-13	CV. Aisyah Putra Karya	30-Sep-13	28 Des2013	2.297.413.000	853.745.024	853.745.024	30%	30%	RM	853.745.024	-	-	-	Belum Tersedia Anggaran
			7.01.01.01.004	Jalan dalam Pengerjaan	Pengawasan Lanjutan Pelebaran Apron dan Pembuatan Taxiway	65	PL.107/183/PPK-LL/V/2023 25 Mei 2023	CV Skala Laras	25-Mei-23	19-Jan-24	810.127.000	520.293.450	520.293.450	5,20%	76%	RM	520.293.450	-	-	-	Dalam Proses Pekerjaan (KDP)
			7.01.01.01.004	Jalan dalam Pengerjaan	Lanjutan Pelebaran Apron dan Pembuatan Taxiway	64 & 66	PL.107/166/PPK-LL/V/2023	PT Samudra Jaya Lestari	22 Mei 2023	16-Jan-24	27.188.700.000	9.479.706.550	9.479.706.550	34,42%	95%	RM	9.479.706.550	-	-	-	Dalam Proses Pekerjaan (KDP)
			7.01.01.01.002	Peralatan dan Mesin Dalam Pengerjaan	Pengadaan dan Pemasangan AFL	4	177/PPK-ATB/KONTRAK/V/2023 12Juni 2023	PT Todo Mitra Utama	12 Juni 2023	07-Mar-24	5.701.567.725	3.000.000.000	3.000.000.000	67,08%	100%	RM	3.000.000.000	-	-	-	Dalam Proses Pekerjaan (KDP)
			7.01.01.01.001	Tanah Dalam Pengerjaan	Pembuatan Struktur Penaan Tana Area Sisi Udara	3	PL.107/042/PPK-LL/III/2023 10 Maret 2023 Addendum PL.107/135/PPK-LL/IV/2023 16 Juni 2023	PT Samudra Jaya Lestari	13 Maret 2023	06-Jan-24	19.409.600.000	9.707.001.650	9.707.001.650	97,7%	56,4%	RM	9.707.001.650	-	-	-	Dalam Proses Pekerjaan (KDP)
			7.01.01.01.001	Tanah Dalam Pengerjaan	Pengawasan Pembuatan Struktur Penaan Tana Area Sisi Udara	2	PL.107/037/PPK-LL/III/2023	CV Prana Mulia Abadi	13 Maret 2023	06-Jan-24	590.000.000	292.998.350	292.998.350	37,9%	16,5%	RM	292.998.350	-	-	-	Dalam Proses Pekerjaan (KDP)
			7.01.01.01.004	Jalan dalam Pengerjaan	pengawasan perpanjangan runway menjadi 1450m x 30m termasuk pekerjaan tanah dan pengawasan	69	PL.107/498/PPK-LL/X/2023	CV. DANUREKSA	24-10-2023	31-12-2023	709.233.000,00	177.308.250,00	177.308.250,00	22,16%	4,43%	RM	177.308.250	-	-	-	Dalam Proses Pekerjaan (KDP)
			7.01.01.01.004	Jalan dalam Pengerjaan	Pekerjaan perpanjangan runway menjadi 1450m x 30m termasuk pekerjaan tanah dan pengawasan	70	PL.107/522/PPK-LL/XI/2023	CV. LAMKAPAI PRATAMA MANDIRI	11/06/2023	31-12-2023	23.045.780.000,00	3.822.691.720,00	3.822.691.720,00	4,75%	95,57%	RM	3.822.691.720	-	-	-	Dalam Proses Pekerjaan (KDP)
											JUMLAH	28.091.651.050	28.091.651.050				28.091.651.050	-	-	-	
27	512769	KANTOR UPBU MUKOMUKO																			
			8020101001		RTT	1	KU.003/55/IX/PPK-MK/2015	PT. PENARAYA VALENCIA	22/9/2019	20/12/2015	986.095.000,00	986.095.000	986.095.000	100%		DIPA 2019	-	986.095.000	-	-	Didalam RTT terdapat rencana pembangunan gedung terminal dan perpanjangan landasan tetapi dua pekerjaan tersebut belum dikerjakan karena masih terkendala
											JUMLAH	986.095.000	986.095.000				-	986.095.000	-	-	
28	320344	KANTOR UPBU RANAI																			
			7.01.01.01.003	Gedung dan Bangunan dalam Pengerjaan	Pembuatan Bangunan Operasional Termasuk Meubelair 1 Paket	2	PL.107/205/IKTU/RANAI-2023	PT. BANGUN SINAR PRATAMA	12-May-23	07 November 2023	1.903.243.000	1.903.243.000	1.903.243.000	100%	100%	RM	1.903.243.000	-	-	-	Sudah Selesai
			7.01.01.01.003	Gedung dan Bangunan dalam Pengerjaan	Pengawasan Pembuatan Bangunan Operasional Termasuk Meubelair 1 Paket	2	PL.107/235/SPK/VI/RANAI-2023	INTERDIMENSI KONSULTAN	05-Jun-23	02 November 2023	96.757.000	96.757.000	96.757.000	100%	100%	RM	96.757.000	-	-	-	Sudah Selesai
											JUMLAH	2.000.000.000	2.000.000.000				2.000.000.000	-	-	-	
KALIMANTAN TIMUR																					
29	413840	KANTOR UPBU GUSTI SYAMSIR ALAM																			
			(7010101004)	Jalan Dalam Pengerjaan	Pengurukan Runway Strip	1	015/PPK.GSA.MDL/DP.STRIP/V/2023	PT. PANEN TAPU JAYA	10 April 2023	04 Maret 2024	11.830.415.965	2.879.289.094	2.879.289.094	18	18	RM	2.879.289.094	-	-	-	MYC
											JUMLAH	2.879.289.094	2.879.289.094				2.879.289.094	-	-	-	
30	649048	KANTOR UPBU MARATUA																			
			(7010101002)	Peralatan dan Mesin Dalam Pengerjaan	Pekerjaan Pengadaan dan Pemasangan CCTV	1	PL.107/0279/RTU/2023	PT. BERKAT DAMAI SEJAHTERA INDONESIA	31 Januari 2023	11 Desember 2023	491.140.590	491.140.590	491.140.590	100%	100%	PNPB	491.140.590	-	-	-	Multiyears
											JUMLAH	491.140.590	491.140.590				491.140.590	-	-	-	
31	499562	KANTOR UPBU MELAK																			
			7010101004	Jalan Dalam Pekerjaan	Pekerjaan peningkatan daya dukung movement area termasuk pengawasan 1 Paket	22	KU.003/082/UPBU-MLK-2023	PT. Dutra Anugerah Suksesi	29 Maret 2023	31 Desember 2023	21.341.920.394	4.749.000.000	4.749.000.000	22%	22%	PNBP	4.749.000.000	-	-	-	MYC
			7010101004	Jalan Dalam Pekerjaan	Pekerjaan pengawasan peningkatan daya dukung movement area	23	KU.003/068/UPBU-MLK-2023	PT. Arta Graha Ciota	12 April 2023	31 Desember 2023	967.143.000	251.000.000	251.000.000	22%	22%	PNBP	251.000.000	-	-	-	MYC
											JUMLAH	5.000.000.000	5.000.000.000				5.000.000.000	-	-	-	
KALIMANTAN UTARA																					
32	417720	KANTOR UPBU LONG APUNG																			
			7010101004	Jalan dalam pengerjaan	Pengembangan Sisi Udara Bandar Udara Long Apung	16	PL.107/03/692/LPU.2023	PT. LAMBOK ULINA	11-Jan-23	31 Desember 2023	86.481.561.000	74.251.117.502	74.251.117.502	88%	85.85%	SBSN	74.251.117.502	-	-	-	Dalam proses pekerjaan dengan DIPA TA 2024
			7010101003	Gedung dan Bangunan dalam pengerjaan	Paket Pekerjaan Konstruksi Pengembangan Fasilitas Sisi Darat Bandar Udara Long Apung	1	PL.107/03/693/LPU.2023	PT. TURELOTO BATTU INDAH	24-Jan-23	31 Desember 2023	64.471.014.727	56.794.938.291	56.794.938.291	87%	88.09%	SBSN	56.794.938.291	-	-	-	Dalam proses pekerjaan dengan DIPA TA 2024
											JUMLAH	131.046.055.793	131.046.055.793				131.046.055.793	-	-	-	
KALIMANTAN BARAT																					
33	413922	KANTOR UPBU RAHADI OESMAN KETAPANG																			
			7010101004	Jalan Dalam Pengerjaan	Pekerjaan Rekonstruksi Runway Di Ujung Runway 17 dan Runway 35 Termasuk Marking	6	KU.201/283-RO/PPK/7/2023	CV. BHADRIKA ABADI	25 Juli 2023	21 Desember 2023	7.722.000.000	6.100.380.000	6.100.380.000	75%	75%	RM	6.100.380.000	-	-	-	Dilanjutkan dan akan didefinitifkan
			7010101004	Jalan Dalam Pengerjaan	Pekerjaan Pengembangan Bandar Udara Rahadi Oesman Ketapang	2	KU.201/406-RO/PPK/11/2023	PT. CLARA CITRALOKA PERSADA	03 Nopember 2023	31 Desember 2023	24.766.264.000	16.660.941.280	16.660.941.280	65%	65%	SBSN	16.660.941.280	-	-	-	Dilanjutkan dan akan didefinitifkan

No	KODE SATKER	UPT/SATKER	KODE BARANG	NAMA BARANG	URAIAN PEKERJAAN	NO KDP	NOMOR KONTRAK	NAMA KONTRAKTOR	TANGGAL MULAI KONTRAK	TANGGAL AKHIR KONTRAK	NILAI KONTRAK (Rp)	NILAI REALISASI (Rp)	NILAI KDP (Rp)	PENYELESAIAN		SUMBER DANA (RUPIAH MURNI/ PINJAMAN)	KETERANGAN				PENJELASAN ATAS KETERANGAN
														FISIK	KEUANGAN		DILANJUTKAN	DIHENTIKAN SEMENTARA	DIHENTIKAN PERMANEN	TANPA KETERANGAN	
																	(Rp)	(Rp)	(Rp)	(Rp)	(Rp)
1	2	3	4	5	6	7	8	9	10	11	12	13	14	15	16	17	18	19	20	21	22
			7010101004	Jalan Dalam Pengerjaan	Pengawasan Pekerjaan Pengembangan Bandar Udara Rahadi Oesman Ketapang	3	KU.201/411-RO/PPK/11/2023	CV. ARCHI ENGINEERING	07 Nopember2023	31 Desember 2023	601.850.000	601.850.000	601.850.000	100%	100%	SBSN	601.850.000	-	-	-	Akan didefinitifkan
											JUMLAH	23.363.171.280	23.363.171.280				23.363.171.280	-	-	-	
34	413931	KANTOR UPBU TEBELIAN SINTANG																			
			7.01.01.01.004	Jalan Dalam Pengerjaan	Pekerjaan Pembuatan dan Perbaikan Jalan Masuk Bandara Termasuk Landscape	4	KONTRAK-KONTRAK-Pek.02/KONSTRUKSI.JALAN /BU-TS/MYC/X/SQG.2023	PT. SELARAS USAHA BERSAMA	27 Oktober 2023	20-Sep-24	15.384.608.965	6.730.768.000	6.730.768.000	40%	40%	RM	6.730.768.000	-	-	-	Dilanjutkan dan akan didefinitifkan
			7.01.01.01.004	Jalan Dalam Pengerjaan	Pengawasan Pekerjaan Pembuatan dan Perbaikan Jalan Masuk Bandar Termasuk Landscape	3	KONTRAK-Pek.01/BU-TS/MYC/X/SQG.2023	CV. RECONT KHATULISTIWA	12-Okt-23	06 Agustus 2024	767.010.000	269.232.000	269.232.000	40%	40%	RM	269.232.000	-	-	-	Dilanjutkan dan akan didefinitifkan
											JUMLAH	7.000.000.000	7.000.000.000				7.000.000.000	-	-	-	
35	4414185	KANTOR UPBU PANGSUMA																			
			7.01.01.01.003	Gedung dan bangunan dalam pengerjaan	Pembangunan Terminal Penumpang	1	SPK/PPK.PEM-TRM/04/PSU.2023	KONSORSIUM JOGLO MULTI AYU WAHANA GREEN ENERGY KSO	28-Apr-23	17 Desember 2024	47.754.200.860	9.550.840.352	9.550.840.352	20%	20%	RM	9.550.840.352	-	-	-	Dilanjutkan dan akan didefinitifkan
			7.01.01.01.003	Gedung dan bangunan dalam pengerjaan	Pengawasan Pembangunan Terminal Penumpang	2	SPK/PPK.PW-PEM.TRM/VII/PSU.2023	KENCANA RANCANGTAMA			446.910.656	446.910.656	446.910.656	100%	100%	RM	446.910.656	-	-	-	Dilanjutkan dan akan didefinitifkan
											JUMLAH	9.997.751.008	9.997.751.008				9.997.751.008	-	-	-	
MALUKU UTARA																					
36	288457	KANTOR BLU UPBU SULTAN BABULLAH TERNATE																			
			7010101003	Gedung dan Bangunan Dalam Pengerjaan	Pengembangan Bandar Udara Sultan Babullah	1	KU.003/20/PPK/IV/TTE-2023	PT. RAMADIKA MANDIRI	3/20/2023	12/31/2023	43.995.399.000	40.915.721.070	40.915.721.070	98%	96%	SBSN	40.915.721.070	-	-	-	Dilanjutkan ke tahun 2024 denoan Revisi DIPA 2024
			7010101003	Gedung dan Bangunan Dalam Pengerjaan	Pengembangan Bandar Udara Sultan Babullah	2	KU.003/25/PPK/III/TTE-2023	PT.TAMBORA SETIA JAYA	3/24/2023	01/01/2024	1.895.319.838	1.680.684.134	1.680.684.134	98%	96%	SBSN	1.680.684.134	-	-	-	Dilanjutkan ke tahun 2024 dengan Revisi DIPA 2024
											JUMLAH	42.596.405.204	42.596.405.204				42.596.405.204	-	-	-	
37	414211	KANTOR UPBU OESMAN SADIK LABUHA																			
			7010101004	Jalan Dalam Pengerjaan	Paket Pekerjaan Konstruksi Perbaikan Runway, Taxiway, dan Apron termasuk Marking	1	KU.003/LAH-04/PPK/KONTRAK/III/2023	CV. HABIBI BANGUN NUSA / EDI SUSANTO, ST.	3/13/2023	12/31/2023	7.721.183.000	7.551.524.000	7.551.524.000	93%	98%	PNBP	7.551.524.000	-	-	-	Masih dalam pengerjaan
			7010101004	Jalan Dalam Pengerjaan	Paket Pekerjaan Jasa Konsultasi Konstruksi Pengawasan Perbaikan Runway, Taxiway, dan Apron termasuk Marking	2	KU.003/LAH-07/PPK/KONTRAK/V/2023	CV. ARCHI ENGINEERING	05/03/2023	12/31/2023	169.659.000	169.659.000	169.659.000	93%	100%	PNBP	169.659.000	-	-	-	Masih dalam pengerjaan
											JUMLAH	7.721.183.000	7.721.183.000				7.721.183.000	-	-	-	
MALUKU																					
38	449514	KANTOR UPBU DOBO																			
			7.01.01.01.003		Pembangunan Terminal Baru Tahap I	28	KU.003/01/KONTRAK/PPK/DBO-2019	PT. DIMONIM SEJATI	04 April 2019	27 Nopember 2019	18.611.000.000	18.611.000.000	18.611.000.000	100%	100%	RM	18.611.000.000	-	-	-	TA 2019 Pembangunan Terminal Tahap I dan belum bisa digunakan. Di TA 2021 kelanjutan pekerjaan sampai dengan bisa digunakan
			7.01.01.01.005		Pengawasan Pembangunan Bandara Dobo Sisi Darat	29	KU.003/03/KONTRAK/PPK/DBO-2019	CV. PRISMA KARYA NUSANTARA	15 Juli 2019	11 Desember 2019	178.788.500	178.788.500	178.788.500	100%	100%	RM	178.788.500	-	-	-	Pengawasan Pekerjaan TA 2019
			7.01.01.01.001		Penyempurnaan Lahan (2.426 M2) serta pembuatan jalan akses, jalan GSE dan Parkir Terminal termasuk Landscape	3	PL.007/01/KONTRAK/PPK/DBO-2020	CV. ARTHA MULIA ABADI	13-Apr-2020	27 MARET 2021	9.178.621.000	9.178.621.000	9.178.621.000	100%	100%	RM	9.178.621.000	-	-	-	TA 2020 & 2021 (MYC) Penyiapan Lahan (2.426 M2) serta Pembuatan Jalan Akses, Jalan GSE dan Parkir Terminal termasuk Landscape yang belum bisa digunakan karena masih ada pekerjaan Lanjutan
											JUMLAH	27.968.409.500	27.968.409.500				27.968.409.500	-	-	-	
39	449467	KANTOR UPBU WAHAI																			
			536111		Pembuatan Dokumen AMDAL Bandara Gorom	1	KU.003/204/V/PPK/WHI-2018	PT.ANTARIKSA	24/05/2018	19/11/2018	1.188.900.000	1.188.900.000	1.188.900.000	100%	100%	RM	1.188.900.000	-	-	-	Menunggu Hibah Lahan oleh Pemda setempat untuk Pembangunan Bandara Baru
			7010101004		Pembuatan RTT Sisi Udara Bandara Gorom (jalan dan jembatan dalam pengerjaan)	6	KU.003/206/V/PPK/WHI-2018	PT.SURYA PRAGA	24/05/2018	19/11/2018	711.018.000	711.018.000	711.018.000	100%	100%	RM	711.018.000	-	-	-	
											JUMLAH	1.899.918.000	1.899.918.000				1.899.918.000	-	-	-	
TOTAL KDP DJU												1.236.241.728.109	1.236.241.728.109				1.206.387.657.784	29.471.360.665	382.709.660	-	

Lampiran C.5.4. Perincian KDP Ditjen Perkeretaapian

REKAPITULASI KONSTRUKSI DALAM PENGERJAAN
DI LINGKUNGAN DIREKTORAT JENDERAL PERKERETAAPIAN

NO	KODE SATKER	UPT/SATKER	URAIAN KDP	URAIAN PEKERJAAN	KODE BARANG	NO KDP	NOMOR KONTRAK	NAMA KONTRAKTOR	TANGGAL MULAI KONTRAK	TANGGAL AKHIR KONTRAK	NILAI KONTRAK (Rp)	NILAI REALISASI (Rp)	NILAI KDP (Rp)	% PROGRESS PENYELESAIAN	SUMBER DANA (RM/ PNBP/SBSN)	KETERANGAN (Rp)			Keterangan
																DILANJUTKAN	DIHENTIKAN SEMENTARA	DIHENTIKAN PERMANEN	
(1)	(2)	(3)	(4)	(5)	(6)	(7)	(8)	(9)	(10)	(11)	(12)	(13)	(14)	(15)	(16)	(17)	(18)	(19)	(21)
1	467478	Satuan Kerja Pengembangan dan Peningkatan	Peralatan dan Mesin Dalam	Pengadaan 1 (satu) unit Railways Crane Untuk Wilayah Sumatera Selatan (MYC	7010101002	168	15/KONTR/PPSP/XII/2022	PT. MULTI GRAHA	15/12/2022	07/04/2024	117.990.780.000	61.175.269.660	61.175.269.660	3,50%	RM	61.175.269.660	-	-	Dilanjutkan MYC 2022-2024
2	467385	Balai Pengujian Perkeretaapian	Tanah dalam pengerjaan	Survei Lahan Citeras	7010101001	1	SPJK.01/BP-UJI/PPK/DED-1/VI/2020	PT. NUSANTARA CITRA	27-Jun-16		1.204.665.000	1.204.665.000	1.204.665.000	100	Rupiah murni			1.204.665.000	akan dihapuskan karena sudah tidak relevan, perubahan lokasi
3	467385	Balai Pengujian Perkeretaapian	Tanah dalam pengerjaan	Pendataan Awal Untuk Mendukung Kegiatan Penyusunan Dokumen	7010101001	2	SPJK.01/BP-UJI/PPK/DED-1/VI/2020	PT. NUSANTARA CITRA	27-Jun-16		13,850,000	13.850.000	13.850.000	100	Rupiah murni			13.850.000	akan dihapuskan karena sudah tidak relevan, perubahan lokasi
4	467385	Balai Pengujian Perkeretaapian	Tanah dalam pengerjaan	Penyusunan Dokumen Perencanaan Pengadaan Tanah Untuk Pembangunan	7010101001	3	PL-102/SPK.03/04/SATKER-BPUJI/IV/2020	PT.TRIGADA LAROBA MITRA	24-Apr-18		49,384,500	49.384.500	49.384.500	100	Rupiah murni			49.384.500	akan dihapuskan karena sudah tidak relevan, perubahan lokasi
5	467385	Balai Pengujian Perkeretaapian	Gedung dan Bangunan Dalam	Detail Engineering Design (DED) Gedung Balai Pengujian	7010101003	1	PL.102/SPK.04/05/SATKER-BPUJI/V/2020	PT.BUANATAMA DIMENSI	07-May-18		49.170.000	49.170.000	49.170.000	100	Rupiah murni			49.170.000	akan dihapuskan karena sudah tidak relevan, perubahan lokasi
6	467321	Balai Teknik Perkeretaapian Kelas I Semarang	Tanah Dalam Pengerjaan	BOP Pengadaan Tanah untuk Jalan Kereta Api di Lintas Utara Jawa	7010101001	25						1.391.977.893	1.391.977.893		RM	1.391.977.893			Akan dikapitalisasi ke nilai aset setelah selesai pensertifikatan
7	467321	Balai Teknik Perkeretaapian Kelas I Semarang	Tanah Dalam Pengerjaan	Pensertipikatan BMN berupa tanah di wilayah kerja BTP Kelas 1 Semarang	7010101001	38						86.592.643	86.592.643			86.592.643			
8	467321	Balai Teknik Perkeretaapian Kelas I Semarang	Tanah Dalam Pengerjaan	BOBP pengadaan tanah untuk pembangunan jalur KA bandara YIA	7010101001	39						51.139.067	51.139.067			51.139.067			
9	467321	Balai Teknik Perkeretaapian Kelas I Semarang	Tanah Dalam Pengerjaan	BOBP Pengadaan Tanah untuk Penyelesaian Lintas Utara antara Tegal-	7010101001	40						298.712.173	298.712.173			298.712.173			
10	467321	Balai Teknik Perkeretaapian Kelas I Semarang	Tanah Dalam Pengerjaan	Pemasangan Patok, Papan Kepemilikan dan Inventarisasi	7010101001	42						444.525.000	444.525.000			444.525.000			
11	467321	Balai Teknik Perkeretaapian Kelas I Semarang	Tanah Dalam Pengerjaan	Pengadaan Lahan Gedung Operasional Satuan Pelayanan Purwokerto	7010101001	44						5.804.673.000	5.804.673.000			5.804.673.000			
12	467321	Balai Teknik Perkeretaapian Kelas I Semarang	Tanah Dalam Pengerjaan	Pengadaan Lahan Gedung Operasional Satuan Pelayanan Pekalongan	7010101001	45						6.086.026.000	6.086.026.000			6.086.026.000			
13	467321	Balai Teknik Perkeretaapian Kelas I Semarang	Tanah Dalam Pengerjaan	Penilaian Publik atas Dasar Pengadaan Tanah untuk	7010101001	46						54.867.000	54.867.000			54.867.000			
14	467321	Balai Teknik Perkeretaapian Kelas I Semarang	Tanah Dalam Pengerjaan	BOBP Pengadaan Tanah untuk Kantor Satuan Pelayanan	7010101001	47						39.964.000	39.964.000			39.964.000			
15	467321	Balai Teknik Perkeretaapian Kelas I Semarang	Jalan dan Jembatan Dalam	Pembangunan Jalan KA (tahap pertama) Km.0+000 s.dKm.1+712 sepanjang	7010101004	1	570/SKPPJ-TH/2014	PT. INDRIA PUTRA PERSADA	05 Agustus 2014	31 Desember 2014	21.000.527.000	21.704.359.532	21.704.359.532	100%	RM		21.704.359.532		Sudah diajukan untuk pekerjaan lanjutan namun terkendala prioritas
16	467321	Balai Teknik Perkeretaapian Kelas I Semarang	Jalan dan Jembatan Dalam	Pembangunan Jalan KA (tahap pertama) Km.1+712 s.d Km. 3+425 sepanjang	7010101004	2	571/SKPPJT-TH/2014	PT. KARYABARU	05 Agustus 2014	31 Desember 2014	21.719.297.000	22.447.219.104	22.447.219.104	100%	RM		22.447.219.104		Sudah diajukan untuk pekerjaan lanjutan namun terkendala prioritas
17	467321	Balai Teknik Perkeretaapian Kelas I Semarang	Jalan dan Jembatan Dalam	Pembangunan Jalan KA (tahap pertama) Km. 3+425 s.d Km. 5+137 sepanjang	7010101004	3	572/SKPPJ-TH/2014	PT. DIAN BERDA	05 Agustus 2014	31 Desember 2014	21.794.040.000	22.524.467.115	22.524.467.115	100%	RM		22.524.467.115		Sudah diajukan untuk pekerjaan lanjutan namun terkendala prioritas
18	467321	Balai Teknik Perkeretaapian Kelas I Semarang	Jalan dan Jembatan Dalam	Pembangunan Jalan KA (tahap pertama) Km.5+317 s.d Km. 6+850 sepanjang	7010101004	4	573/SKPPJ-TH/2014	PT. VIN SEPTA JAYA	05 Agustus 2014	31 Desember 2014	21.477.621.000	22.197.443.334	22.197.443.334	100%	RM		22.197.443.334		Sudah diajukan untuk pekerjaan lanjutan namun terkendala prioritas
19	467321	Balai Teknik Perkeretaapian Kelas I Semarang	Jalan dan Jembatan Dalam	Pembangunan Jalan KA (tahap pertama) Km.6+850 s.d Km. 8+233 sepanjang	7010101004	5	574/SKPPJ-TH/2014	PT. MULTI INDAH TRIKARYA	05 Agustus 2014	31 Desember 2014	16.586.721.000	17.142.624.851	17.142.624.851	100%	RM		17.142.624.851		Sudah diajukan untuk pekerjaan lanjutan namun terkendala prioritas
20	467321	Balai Teknik Perkeretaapian Kelas I Semarang	Jalan dan Jembatan Dalam	Pembangunan Jalan KA (tahap pertama) Km. 8+233 s.d Km. 9+617 sepanjang	7010101004	6	575/SKPPJ-TH/2014	PT. GIRI BANGUN SENTOSA	05 Agustus 2014	31 Desember 2014	16.064.010.000	16.602.395.195	16.602.395.195	100%	RM		16.602.395.195		Sudah diajukan untuk pekerjaan lanjutan namun terkendala prioritas
21	467321	Balai Teknik Perkeretaapian Kelas I Semarang	Jalan dan Jembatan Dalam	Pembangunan Jalan KA (tahap pertama) Km. 9+617 s.d Km. 11+000 sepanjang	7010101004	7	576/SKPPJ-TH/2014	PT. PERAGA LAMBANG	05 Agustus 2014	31 Desember 2014	14.773.412.000	15.268.542.811	15.268.542.811	100%	RM		15.268.542.811		Sudah diajukan untuk pekerjaan lanjutan namun terkendala prioritas
22	467321	Balai Teknik Perkeretaapian Kelas I Semarang	Jalan dan Jembatan Dalam	Pembangunan Jalan KA (tahap pertama) Km. 11+000 s.d Km. 12+384	7010101004	8	577/SKPPJ-TH/2014	PT. BINTANG ABADI	05 Agustus 2014	31 Desember 2014	16.679.718.000	17.238.738.645	17.238.738.645	100%	RM		17.238.738.645		Sudah diajukan untuk pekerjaan lanjutan namun terkendala prioritas
23	467321	Balai Teknik Perkeretaapian Kelas I Semarang	Jalan dan Jembatan Dalam	Pembangunan Jalan KA (tahap pertama) Km. 12+384 s.d Km. 13+767	7010101004	9	578/SKPPJ-TH/2014	PT. GANDA KARYUA UTAMA	05 Agustus 2014	31 Desember 2014	16.804.088.000	17.367.276.905	17.367.276.905	100%	RM		17.367.276.905		Sudah diajukan untuk pekerjaan lanjutan namun terkendala prioritas
24	467321	Balai Teknik Perkeretaapian Kelas I Semarang	Jalan dan Jembatan Dalam	Pembangunan Jalan KA (tahap pertama) Km. 13+767 s.d Km. 15+151	7010101004	10	579/SKPPJ-TH/2014	PT. PERAGA LAMBANG	05 Agustus 2014	31 Desember 2014	16.322.957.000	16.870.020.802	16.870.020.802	100%	RM		16.870.020.802		Sudah diajukan untuk pekerjaan lanjutan namun terkendala prioritas
25	467321	Balai Teknik Perkeretaapian Kelas I Semarang	Jalan dan Jembatan Dalam	Pembangunan Jalan KA (tahap pertama) Km. 15+151 s.d Km. 16+451	7010101004	11	580/SKPPJ-TH/2014	PT. SUBUR JAYA LAMPUNG I	05 Agustus 2014	31 Desember 2014	15.936.726.000	16.470.845.273	16.470.845.273	100%	RM		16.470.845.273		Sudah diajukan untuk pekerjaan lanjutan namun terkendala prioritas
26	467321	Balai Teknik Perkeretaapian Kelas I Semarang	Jalan dan Jembatan Dalam	Pembangunan Jalan KA (tahap pertama) Km. 16+451 s.d Km. 17+651	7010101004	12	581/SKPPJ-TH/2014	PT. RAHARJA MASKAR	05 Agustus 2014	31 Desember 2014	14.566.600.000	15.054.799.508	15.054.799.508	100%	RM		15.054.799.508		Sudah diajukan untuk pekerjaan lanjutan namun terkendala prioritas
27	467321	Balai Teknik Perkeretaapian Kelas I Semarang	Jalan dan Jembatan Dalam	Pembangunan Jalan KA (tahap pertama) Km. 17+651 s.d Km. 18+951	7010101004	13	582/SKPPJ-TH/2014	PT. MASKAR SEJAHTERA	05 Agustus 2014	31 Desember 2014	16.175.926.000	16.718.062.059	16.718.062.059	100%	RM		16.718.062.059		Sudah diajukan untuk pekerjaan lanjutan namun terkendala prioritas
28	467321	Balai Teknik Perkeretaapian Kelas I Semarang	Jalan dan Jembatan Dalam	Pembangunan Jalan KA (tahap pertama) Km. 18+951 s.d Km. 20+151	7010101004	14	583/SKPPJ-TH/2014	PT. PUTERA ANEKA KARYA	05 Agustus 2014	31 Desember 2014	15.948.778.000	16.483.301.195	16.483.301.195	100%	RM		16.483.301.195		Sudah diajukan untuk pekerjaan lanjutan namun terkendala prioritas
29	467321	Balai Teknik Perkeretaapian Kelas I Semarang	Jalan dan Jembatan Dalam	Pembangunan Jalan KA (tahap pertama) Km. 20+151 s.d Km. 21+891	7010101004	15	584/SKPPJ-TH/2014	PT. GANDA KARYA UTAMA	05 Agustus 2014	31 Desember 2014	21.908.919.000	22.643.196.284	22.643.196.284	100%	RM		22.643.196.284		Sudah diajukan untuk pekerjaan lanjutan namun terkendala prioritas
30	467321	Balai Teknik Perkeretaapian Kelas I Semarang	Jalan dan Jembatan Dalam	Pembangunan Jalan KA (tahap pertama) Km. 21+891 s.d Km. 23+631	7010101004	16	585/SKPPJ-TH/2014	PT. MULTI INDAH TRIKARYA	05 Agustus 2014	31 Desember 2014	21.580.290.000	22.303.553.285	22.303.553.285	100%	RM		22.303.553.285		Sudah diajukan untuk pekerjaan lanjutan namun terkendala prioritas
31	467321	Balai Teknik Perkeretaapian Kelas I Semarang	Jalan dan Jembatan Dalam	Pembangunan Jalan KA (tahap pertama) Km. 23+631 s.d Km. 25+371	7010101004	17	586/SKPPJ-TH/2014	PT. USAHA MULTI GUNA	05 Agustus 2014	31 Desember 2014	21.772.479.000	22.502.183.498	22.502.183.498	100%	RM		22.502.183.498		Sudah diajukan untuk pekerjaan lanjutan namun terkendala prioritas
32	467321	Balai Teknik Perkeretaapian Kelas I Semarang	Jalan dan Jembatan Dalam	Pembangunan Jalan KA (tahap pertama) antara Beringin-Tuntang Lintas	7010101004	18	587/SKPPJ-TH/2014	PT. YASAPOLA REMAJA	05 Agustus 2014	31 Desember 2014	21.903.382.000	22.637.473.711	22.637.473.711	100%	RM		22.637.473.711		Sudah diajukan untuk pekerjaan lanjutan namun terkendala prioritas
33	467321	Balai Teknik Perkeretaapian Kelas I Semarang	Jalan dan Jembatan Dalam	Pembangunan Jalan KA (tahap pertama) Km. 27+111 s.d Km. 28+855	7010101004	19	588/SKPPJ-TH/2014	PT. GUNA SEJAHTERA MULYA	05 Agustus 2014	31 Desember 2014	21.826.365.000	22.557.875.487	22.557.875.487	100%	RM		22.557.875.487		Sudah diajukan untuk pekerjaan lanjutan namun terkendala prioritas
34	467321	Balai Teknik Perkeretaapian Kelas I Semarang	Jalan dan Jembatan Dalam	Pembangunan Jalan KA (tahap pertama) Km. 28+855 s.d Km. 30+600	7010101004	20	589/SKPPJ-TH/2014	PT. WIRAJASA PERSADA	05 Agustus 2014	31 Desember 2014	22.055.950.000	22.795.155.027	22.795.155.027	100%	RM		22.795.155.027		Sudah diajukan untuk pekerjaan lanjutan namun terkendala prioritas
35	467321	Balai Teknik Perkeretaapian Kelas I Semarang	Jalan dan Jembatan Dalam	Pembangunan Box Culvert Jembatan KA sebanyak 18 buah antara Kedungjati-	7010101004	21	590/SKPPJ-TH/2014	PT. GRIYA MURADI RAYA	05 Agustus 2014	31 Desember 2014	15.677.615.000	16.207.631.649	16.207.631.649	100%	RM		16.207.631.649		Sudah diajukan untuk pekerjaan lanjutan namun terkendala prioritas
36	467321	Balai Teknik Perkeretaapian Kelas I Semarang	Jalan dan Jembatan Dalam	Pembangunan Box Culvert Jembatan KA sebanyak 24 buah antara Gogodalem-	7010101004	22	591/SKPPJ-TH/2014	PT. GRIYA MURADI RAYA	05 Agustus 2014	31 Desember 2014	21.092.778.000	21.805.866.280	21.805.866.280	100%	RM		21.805.866.280		Sudah diajukan untuk pekerjaan lanjutan namun terkendala prioritas
37	467321	Balai Teknik Perkeretaapian Kelas I Semarang	Jalan dan Jembatan Dalam	Pembangunan Box Culvert Jembatan KA sebanyak 18 buah antara Beringin-	7010101004	23	592/SKPPJ-TH/2014	PT. GELORA NUSANTARA JAYA	05 Agustus 2014	31 Desember 2014	15.578.846.000	16.105.523.543	16.105.523.543	100%	RM		16.105.523.543		Sudah diajukan untuk pekerjaan lanjutan namun terkendala prioritas
38	467321	Balai Teknik Perkeretaapian Kelas I Semarang	Jalan dan Jembatan Dalam	Pembangunan Bangunan Bawah Jembatan KA BH. 7 Km.6+200 dan BH.13	7010101004	24	593/SKPPJ-TH/2014	PT. GRIYA MURADI RAYA	05 Agustus 2014	31 Desember 2014	11.132.590.000	11.508.951.969	11.508.951.969	100%	RM		11.508.951.969		Sudah diajukan untuk pekerjaan lanjutan namun terkendala prioritas
39	467321	Balai Teknik Perkeretaapian Kelas I Semarang	Jalan dan Jembatan Dalam	Pembangunan Bangunan Bawah Jembatan KA BH. 42 Km.16+750 antara	7010101004	25	594/SKPPJ-TH/2014	PT. CALISTA PERKASA MULIA	05 Agustus 2014	31 Desember 2014	13.628.299.000	14.089.033.963	14.089.033.963	100%	RM		14.089.033.963		Sudah diajukan untuk pekerjaan lanjutan namun terkendala prioritas
40	467321	Balai Teknik Perkeretaapian Kelas I Semarang	Jalan dan Jembatan Dalam	Pembangunan Bangunan Bawah Jembatan KA BH.16 Km.7+355 antara	7010101004	26	595/SKPPJ-TH/2014	PT. TIGA PUTERA MANDIRI	05 Agustus 2014	31 Desember 2014	16.236.535.000	16.785.447.183	16.785.447.183	100%	RM		16.785.447.183		Sudah diajukan untuk pekerjaan lanjutan namun terkendala prioritas
41	467321	Balai Teknik Perkeretaapian Kelas I Semarang	Jalan dan Jembatan Dalam	Pembangunan Bangunan Bawah Jembatan KA BH.50 Km.18+572 dan BH.61	7010101004	27	596/SKPPJ-TH/2014	PT. RINDANG SEJATI	05 Agustus 2014	31 Desember 2014	10.641.465.000	11.001.223.396	11.001.223.396	100%	RM		11.001.223.396		Sudah diajukan untuk pekerjaan lanjutan namun terkendala prioritas
42	467321	Balai Teknik Perkeretaapian Kelas I Semarang	Jalan dan Jembatan Dalam	Perkuatan Tubuh Baan Jalan KA dan Drainase pada Km. 0 + 350 sd Km. 6+900	7010101004	153	47/ PPK -TH/KONT- RKT.29/	PT. GRIYA MURADI RAYA	29 September 2015	27 Desember 2015	10.986.290.000	48.264.068	48.264.068	100%	RM		48.264.068		Sudah diajukan untuk pekerjaan lanjutan namun terkendala prioritas
43	467321	Balai Teknik Perkeretaapian Kelas I Semarang	Jalan dan Jembatan Dalam	Perkuatan Tubuh Baan Jalan KA dan Drainase pada Km. 6+900 sd Km. 12+500	7010101004	154	48/ PPK-TH /KONT- RKT.30/ IX/ 2015	PT. ASTA PERDANA	29 September 2015	27 Desember 2015	18.671.900.000	112.201.471	112.201.471	100%	RM		112.201.471		Sudah diajukan untuk pekerjaan lanjutan namun terkendala prioritas
44	467321	Balai Teknik Perkeretaapian Kelas I Semarang	Jalan dan Jembatan Dalam	Perkuatan Tubuh Baan Jalan KA dan Drainase pada Km. 20+600 - 24+600	7010101004	155	50/ PPK-TH/ KONT-RKT.32/IX/2015	PT. YASAPOLA REMAJA	29 September 2015	27 Desember 2015	13.734.500.000	489.522.506	489.522.506	100%	RM		489.522.506		Sudah diajukan untuk pekerjaan lanjutan namun terkendala prioritas
45	467321	Balai Teknik Perkeretaapian Kelas I Semarang	Jalan dan Jembatan Dalam	Perkuatan Tubuh Baan Jalan KA dan Drainase pada Km. 24+600 - 30+500	7010101004	156	51/ PPK-TH/ KONT-RKT.33/IX/2015	PT. USAHA MULTI GUNA	29 September 2015	27 Desember 2015	20.489.800.000	510.301.316	510.301.316	100%	RM		510.301.316		Sudah diajukan untuk pekerjaan lanjutan namun terkendala prioritas
46	467321	Balai Teknik Perkeretaapian Kelas I Semarang	Jalan dan Jembatan Dalam	Review Design Bangunan Stasiun Tempuran, Gogodalem dan Beringin Antara	7010101004	194	10/PPK-TH/KONT-DED.2/VII/ 2015	PT. MUNASA KREASI	29 September 2015	27 November 2015	805.574.000	805.574.000	805.574.000	100%	RM		805.574.000		Sudah diajukan untuk pekerjaan lanjutan namun terkendala prioritas
47	467321	Balai Teknik Perkeretaapian Kelas I Semarang	Jalan dan Jembatan Dalam	Pekerjaan Monitoring RKL-RPL Reaktivasi Jalur KA Kedungjati - Tuntang	7010101004	254	16/PPK-JTG/KONT-RKL.5/VII/2017	PT. MITRA ADI PRANATA	13 Juli 2017	10 Oktober 2017	228.470.000	228.470.000	228.470.000	100%	RM		228.470.000		Sudah diajukan untuk pekerjaan lanjutan namun terkendala prioritas
48	467321	Balai Teknik Perkeretaapian Kelas I Semarang	Jalan dan Jembatan Dalam	Monitoring RKL-RPL Reaktivasi Jalur KA Kedungjati - Tuntang (Paket : RKL-6)	7010101004	289	08/PPK-JTG/KONT-RKL.6/III/2018	PT MITRA ADI PRANATA	26 Maret 2018	23 Juli 2018	417.800.000	417.800.000	417.800.000	100%	RM		417.800.000		Sudah diajukan untuk pekerjaan lanjutan namun terkendala prioritas
49	467321	Balai Teknik Perkeretaapian Kelas I Semarang	Jalan dan Jembatan Dalam	Pekerjaan Review Desain Reaktivasi Jalur KA Lintas Kedungjati- Tuntang	7010101004	291	11/PPK-JTG/KONT-RSKT-1/VII/2018	PT RAYAKONSULT	05 Juli 2018	31 Desember 2018	3.751.400.000	3.922.900.000	3.922.900.000	100%	RM		3.922.900.000		Sudah diajukan untuk pekerjaan lanjutan namun terkendala prioritas
50	467321	Balai Teknik Perkeretaapian Kelas I Semarang	Gedung dan Bangunan Dalam	STD Pembangunan Stasiun KA Bandara Ahmad Yani Semarang (Paket : SU-	7010101003	1	02/PPK-PAKK/KONT/SU-3/IV/2018	PT. LEN RAILWAY SYSTEMS	16 April 2018	12 Oktober 2018	2.447.384.000	2.447.384.000	2.447.384.000	100%	RM		2.447.384.000		menunggu kebijakan kelanjutan pembangunan, masuk dalam RIPNAS
51	467321	Balai Teknik Perkeretaapian Kelas I Semarang	Jalan dan Jembatan Dalam	DED Penataan Track Layout di Stasiun Tegal	7010101004	193	11/PPK-TH/KONT-DED.3/VII/2015	PT. RAYA KONSULT	29 September 2015	27 November 2015	907.775.000	907.775.000	907.775.000	100%	RM		907.775.000		masuk RENSTRA Balai MYC 2023-2024
52	467321	Balai Teknik Perkeretaapian Kelas I Semarang	Jalan dan Jembatan Dalam	Studi penanganan perlintasan sebidang di Kota Semarang, Kabupaten Demak,	7010101004	196	13/PPK-TH/KONT-STUDI/VII/ 2015	PT. TUMBUH JAYA DESAIN	14 Juli 2015	30 Desember 2015	693.159.000	693.159.000	693.159.000	100%	RM		693.159.000		menunggu kebijakan kelanjutan pembangunan
53	467321	Balai Teknik Perkeretaapian Kelas I Semarang	Jalan dan Jembatan Dalam	DED 5 Lokasi Underpass Lks. Di Slamet Riyadi, Badran Pasar Nangka, Gilingan	7010101004	205	SPP-39/D.11-39/PLS/III/2012	PT. DELTA TAMA WAJA	10 Maret 2012	5 Oktober 2012	2.497.831.149	2.497.831.149	2.497.831.149	100%	ISPP-IN		2.497.831.149		menunggu kebijakan kelanjutan pembangunan, masuk RENSTRA BTP
54	467321	Balai Teknik Perkeretaapian Kelas I Semarang	Jalan dan Jembatan Dalam	DED Penggantian Jembatan Rasuk Kembar Bentang 15+15+15+15 dan	7010101004	207	D.13-05/PLS/SP/V/2014	PT. INTIMULYA	19 Mei 2014	14 November 2014	832.570.000	832.752.906	832.752.906	100%	RM		832.752.906		menunggu kebijakan kelanjutan pembangunan
55	467321	Balai Teknik Perkeretaapian Kelas I Semarang	Jalan dan Jembatan Dalam	Pekerjaan DED Normalisasi Jembatan (BH) Kereta Api Lintas Tegal -	7010101004	252	01/KONT/PPK-PAKK/VI/2017	PT. DINAMIKA KONSULTAN	22 Juni 2017	31 Desember 2017	1.718.680.000	1.718.680.000	1.718.680.000	100%	RM		1.718.680.000		Masuk pagu kebutuhan 2023, masuk renstra 2023
56	467321	Balai Teknik Perkeretaapian Kelas I Semarang	Jalan dan Jembatan Dalam	Pekerjaan Pembangunan Jalur Kereta Api Elevated Antara Solo Balapan -	7010101004	389	07/BTP-JTGDIY/KONT-JGSS.2/XII/2021	WIKA-BKU, KSO	16 Desember 2021	05 Desember 2023	280.477.352.000	317.063.545.508	317.063.545.508	35%	SBSN	317.063.545.508			Menunggu konstruksi selanjutnya
57	467321	Balai Teknik Perkeretaapian Kelas I Semarang	Jalan dan Jembatan Dalam	PEMBANGUNAN JALUR GANDA KA ELEVATED ANTARA SOLO BALAPAN -	7010101004	391	10/BTP-JTGDIY/KONT-JGSS.5/VI/2022	PT. CALISTA PERKASA MULIA	17 Juni 2022	31 Desember 2022	82.755.491.760	95.258.515.761	100.235.356.617	64%	SBSN	100.235.356.617			Multiyears 2022-2023
58	467321	Balai Teknik Perkeretaapian Kelas I Semarang	Jalan dan Jembatan Dalam	PEMBANGUNAN JALUR GANDA KA ELEVATED ANTARA SOLO BALAPAN -	7010101004	392	09/BTP-JTGDIY/KONT-JGSS.4/VI/2022	PT. ISTANA PUTRA AGUNG	17 Juni 2022	31 Desember 2022	27.579.583.800	71.706.917.880	71.706.917.880	41%	SBSN	71.706.917.880			Multiyears 2022-2023
59	467321	Balai Teknik Perkeretaapian Kelas I Semarang	Jalan dan Jembatan Dalam	PEMBANGUNAN JALUR KA ELEVATED ANTARASOLO BALAPAN - KADIPIRO	7010101004	393	08/BTP-JTGDIY/KONT-JGSS.3/VI/2022	ADHI KARYA (PERSERO) TBK	17 Juni 2022	31 Desember 2022	63.272.432.260	145.562.508.006	148.082.968.182	77%	SBSN	148.082.968.182			Multiyears 2022-2023
60	467321	Balai Teknik Perkeretaapian Kelas I Semarang	Jalan dan Jembatan Dalam	PEMBANGUNAN JALUR GANDA KA ANTARA SOLO BALAPAN - KADIPIRO -	7010101004	395	11/BTP-JTGDIY/KONT-JGSS.6/VIII/2022	PT. ISTANA PUTRA AGUNG	29 Agustus 2022	31 Desember 2022	24.677.343.000	78.312.008.194	78.312.008.194	51%	SBSN	78.312.008.194			Multiyears 2022-2023
61	467321	Balai Teknik Perkeretaapian Kelas I Semarang	Jalan dan Jembatan Dalam	Reaktivasi Jalur Kereta Api Antara Stasiun Semarang Tawang - Pelabuhan	7010101004	397	001/K/PPJBT-II/IX/2022	RINENGGO RIA RAYA	26 September 2022	31 Desember 2022	15.043.956.000	42.949.658.026	42.949.658.026	100%	RM	42.949.658.026			Multiyears 2022-2023
62	467321	Balai Teknik Perkeretaapian Kelas I Semarang	Jalan dan Jembatan Dalam	Basic Engineering Design (BED) Peningkatan Jalur KA Antara Maos-Cilacap	7010101004	399						98.925.420	98.925.420	100%	RM	98.925.420			Menunggu konstruksi selanjutnya
63	467321	Balai Teknik Perkeretaapian Kelas I Semarang	Jalan dan Jembatan Dalam	PENANGANAN DARURAT LONGSORAN TANAH JALUR KERETA API PADA BH	7010101004	400						187.713.000	187.713.000	100%	RM	187.713.000			Menunggu konstruksi selanjutnya
64	467321	Balai Teknik Perkeretaapian Kelas I Semarang	Jalan dan Jembatan Dalam Pengerjaan	SUPERVISI PENANGANAN DARURAT LONGSORAN TANAH JALUR KERETA API PADA BH 385 KM 92+740 - KM 92+800 LINTAS CEPU - BOJONEGORO	7010101004	401						11.447.000	11.447.000	100%	RM	11.447.000			Menunggu konstruksi selanjutnya
65	467321	Balai Teknik Perkeretaapian Kelas I Semarang	Jalan dan Jembatan Dalam	PENGADAAN MATERIAL DAN PERSIAPAN AREA PEMBUATAN JEMBATAN	7010101004	402						189.235.000	189.235.000	100%	RM	189.235.000			Menunggu konstruksi selanjutnya
66	467321	Balai Teknik Perkeretaapian Kelas I Semarang	Jalan dan Jembatan Dalam	PEMASANGAN DAN PEMBUATAN JEMBATAN DARURAT GUNA PENANGANAN	7010101004	403						187.950.000	187.950.000	100%	RM	187.950.000			Menunggu konstruksi selanjutnya
67	467321	Balai Teknik Perkeretaapian Kelas I Semarang	Jalan dan Jembatan Dalam	PERKUATAN STABILITAS BADAN JALAN KA PADA KM. 393+6/7 ANTARA	7010101004	404						189.079.000	189.079.000	100%	RM	189.079.000			Menunggu konstruksi selanjutnya
68	467321	Balai Teknik Perkeretaapian Kelas I Semarang	Jalan dan Jembatan Dalam	PEMASANGAN PIPA PENGALIHAN AIR GUNA PENANGANAN SEMENTARA	7010101004	405						188.764.000	188.764.000	100%	RM	188.764.000			Menunggu konstruksi selanjutnya
69	467321	Balai Teknik Perkeretaapian Kelas I Semarang	Jalan dan Jembatan Dalam	PERKUATAN LERENG PADA LOKASI AMBLESAN KM.367+575 S.D KM.367+700	7010101004	406						188.290.000	188.290.000	100%	RM	188.290.000			Menunggu konstruksi selanjutnya
70	467321	Balai Teknik Perkeretaapian Kelas I Semarang	Jalan dan Jembatan Dalam	PERKUATAN STABILITAS BADAN JALAN KA PADA KM. 392+7/8 ANTARA	7010101004	407						187.648.000	187.648.000	100%	RM	187.648.000			Menunggu konstruksi selanjutnya
71	467321	Balai Teknik Perkeretaapian Kelas I Semarang	Jalan dan Jembatan Dalam	SUPERVISI PENANGANAN DARURAT LONGSORAN ANTARA BANJAR - KROYA	7010101004	408						59.000.000	59.000.000	100%	RM	59.000.000			Menunggu konstruksi selanjutnya
72	467321	Balai Teknik Perkeretaapian Kelas I Semarang	Jalan dan Jembatan Dalam	PEMBANGUNAN BOX CULVERT PADA BH 1149 KM.312+075 ANTARA	7010101004	412	001/K/P2/II/2023	ALLANTA RAYA	03/02/2023	06/08/2023	5.004.880.000	5.004.880.000	5.004.880.000	100%	RM	5.004.880.000			Multiyears 2023-2024
73	467321	Balai Teknik Perkeretaapian Kelas I Semarang	Jalan dan Jembatan Dalam	PENINGKATAN JALUR KERETA API KM. 8+000 - KM. 12+200 LINTAS MAOS -	7010101004	413	003/K/P2/II/2023	ARETA SINERGI KSO	23/02/2023	31/12/2023	10.716.703.000	19.922.685.000	19.922.685.000	56%	SBSN	19.922.685.000			Multiyears 2023-2024
74	467321	Balai Teknik Perkeretaapian Kelas I Semarang	Jalan dan Jembatan Dalam	PENINGKATAN JALUR KERETA API KM. 0+000 - KM. 8+000 LINTAS MAOS -	7010101004	414	004/K/P2/II/2023	KARYA SAKA KSO	23/02/2023	31/12/2023	15.829.275.000	32.805.183.000	32.805.183.000	66%	SBSN	32.805.183.000			Multiyears 2023-2024
75	467321	Balai Teknik Perkeretaapian Kelas I Semarang	Jalan dan Jembatan Dalam	PENINGKATAN JALUR KERETA API KM. 12+200 - KM. 21+000 LINTAS MAOS -	7010101004	415	005/K/P2/II/2023	NAZMA TATA LAKSANA	23/02/2023	31/12/2023	20.155.437.000	28.357.756.000	28.357.756.000	6%	SBSN	28.357.756.000			Multiyears 2023-2024
76	467321	Balai Teknik Perkeretaapian Kelas I Semarang	Jalan dan Jembatan Dalam	SUPERVISI PENINGKATAN JALUR KERETA API KM.12+200 - KM, 21+000 LINTAS	7010101004	416	006/K/P2/II/2023	SAMAGRAHA-LAUDZA (KSO)	23/02/2023	31/12/2023	1.344.949.000	2.284.336.000	2.284.336.000	61%	SBSN	2.284.336.000			Menunggu konstruksi selanjutnya
77	467321	Balai Teknik Perkeretaapian Kelas I Semarang	Jalan dan Jembatan Dalam	SUPERVISI PEMBANGUNAN BOX CULVERT PADA BH 1149 KM.312+075	7010101004	417	002/K/P2/II/2023	PT SEWUN INDO KONSULTAN	20/02/2023	16/08/2023	417.539.000	417.539.000	417.539.000	100%	RM	417.539.000			Multiyears 2023-2024
78	467321	Balai Teknik Perkeretaapian Kelas I Semarang	Jalan dan Jembatan Dalam	PEKERJAAN PENINGKATAN JALUR KERETA API LINTAS SOLO - WONOGIRI DI	7010101004	418	SPP-01/TRACK.1/P3/BTP-SMG/2023	ISTANA PUTRA SINERGI, KSO	07/03/2023	31/12/2023	23.432.375.835	13.136.331.907	16.983.123.659	21%	SBSN	16.983.123.659			Multiyears 2023-2024
79	467321	Balai Teknik Perkeretaapian Kelas I Semarang	Jalan dan Jembatan Dalam	PEKERJAAN PENINGKATAN JALUR KERETA API LINTAS SOLO - WONOGIRI DI	7010101004	419	SPP-03/TRACK.3/P3/BTP-SMG/2023	WIRA JASA PERSADA -	07/03/2023	31/12/2023	22.752.291.475	15.592.955.074	15.870.632.890	28%	SBSN	15.870.632.890			Multiyears 2023-2024
80	467321	Balai Teknik Perkeretaapian Kelas I Semarang	Jalan dan Jembatan Dalam	PEKERJAAN PENINGKATAN JALUR KERETA API LINTAS SOLO - WONOGIRI DI	7010101004	420	SPP-02/TRACK.2/P3/BTP-SMG/2023	DUTA PRATAMA INDAH	13/03/2023	31/12/2023	7.612.777.445	5.981.467.991	5.981.467.991	38%	SBSN	5.981.467.991			Multiyears 2023-2024
81	467321	Balai Teknik Perkeretaapian Kelas I Semarang	Jalan dan Jembatan Dalam	SUPERVISI PEKERJAAN PENINGKATAN JALUR KERETA API LINTAS SOLO -	7010101004	421	SPP-04/SPV.SLO-WNG/P3/BTP-SMG/2023	LAUDZA ENGINEER	21/03/2023	31/12/2023	2.018.414.190	1.317.100.785	1.317.100.785	70%	SBSN	1.317.100.785			Multiyears 2023-2024
82	467321	Balai Teknik Perkeretaapian Kelas I Semarang	Jalan dan Jembatan Dalam	PENGADAAN BANTALAN BETON LENGKAP DENGAN ALAT PENAMBAT (PAKET	7010101004	422	SPP-05/BANTALAN.1/P3/BTP-SMG/2023	RAGAM USAHA PRIMA	28/03/2023	31/12/2023	16.117.299.858	23.538.809.091	23.538.809.091	100%	SBSN	23.538.809.091			Multiyears 2023-2024
83	467321	Balai Teknik Perkeretaapian Kelas I Semarang	Jalan dan Jembatan Dalam	PENGADAAN BANTALAN BETON LENGKAP DENGAN ALAT PENAMBAT (PAKET	7010101004	423	SPP-06/BANTALAN.2/P3/BTP-SMG/2023	WIJAYA KARYA BETON TBK	28/03/2023	31/12/2023	16.119.894.361	21.041.455.029	21.041.455.029	95%	SBSN	21.041.455.029			
84	467321	Balai Teknik Perkeretaapian Kelas I Semarang	Jalan dan Jembatan Dalam	PENGADAAN DAN INSTALASI PALANG PINTU PERLINTASAN SEBIDANG (MYC	7010101004	424	SPP-07/JPL/P3/BTP-SMG/2023.	WAHYU JAYA	26/09/2023	31/03/2024		4.599.743.925	4.599.743.925	53%	SBSN	4.599.743.925			
85	467321	Balai Teknik Perkeretaapian Kelas I Semarang	Jalan dan Jembatan Dalam	Pengadaan Bantalan Beton Lengkap Dengan Aksesorisnya R.54 Sebanyak	7010101004	425	009/K/P2/XII/2023	RAGAM USAHA PRIMA	18/12/2023	31/12/2023		4.975.987.000	4.975.987.000	100,00%		4.975.987.000			
86	467321	Balai Teknik Perkeretaapian Kelas I Semarang	Jaringan dalam Pengerjaan	KEGIATAN PEMBANGUNAN SISTEM PERSINYALAN DAN TELEKOMUNIKASI	7010101007	10	12/BTP-JTGDIY/KONT-JGSS.SINYAL/XI/2022	LEN RAILWAY SYSTEMS	09 November 2022	31 Mei 2024	10.000.000.000	41.158.565.344	41.158.565.344	66%	SBSN	41.158.565.344			Multiyears 2022-2024
87	467364	Balai Teknik Perkeretaapian Kelas II Palembang	Jalan dan Jembatan Dalam	DED Study UKLUPL Perlintasan Tidak Sebidang Antara Tanjungkarang -	7010101004	295	SP/D.05/PPL/II/2016	PT.HEGAR DAYA	19 Februari 2016	15 September 2018	1.886.222.000	3.539.670.540	1.840.272.000	100%	RM			1.840.272.000	Diusulkan penghapusan dikarenakan telah melewati masa manfaat 3 (
88	467364	Balai Teknik Perkeretaapian Kelas II Palembang	Jalan dan Jembatan Dalam Pengerjaan	DED Pembangunan Sta.KA Bandara Termasuk Jembatan Penghubung Antara Stasiun KA Bandara dengan Bandara Radin Inten II	7010101004	294	SP/D.08/PPL/X/2016	PT.ARIA GRAHA KSO PT.MUARA CONSULT	17 Oktober 2016	30 Desember 2016	2.629.350.000	3.566.348.310	2.629.350.000	100%	RM		2.629.350.000		menunggu kebijakan kelanjutan pembangunan dan termasuk dalam renstra BTP Sumbagsel 2020-2024
89	467364	Balai Teknik Perkeretaapian Kelas II Palembang	Jalan dan Jembatan Dalam Pengerjaan	DED Pembangunan Persinyalan KA Double Track Antara Cempaka - Rejosari	7010101004	293	SP/D.04/PPL/III/2016	PT.KANTA KARYA UTAMA	03 Maret 2016	28 September 2016	1.048.135.000	948.075.000	948.075.000	100%	RM		948.075.000		menunggu kebijakan kelanjutan pembangunan, sebagian lokasi DED sudah dibangun konstruksinya
90	467364	Balai Teknik Perkeretaapian Kelas II Palembang	Jalan dan Jembatan Dalam	DED Pembangunan Jembatan KA Double Track Antara Cempaka - Rejosari	7010101004	292	SP/D.03/PPL/II/2016	PT.SCLARINDO UTAMA	15 Februari 2016	11 September 2016	2.711.936.000	2.711.936.000	2.711.936.000	100%	RM		2.711.936.000		menunggu kebijakan kelanjutan pembangunan, sebagian lokasi DED
91	467364	Balai Teknik Perkeretaapian Kelas II Palembang	Jalan dan Jembatan Dalam	Amdal dan Larap Pembangunan jalur KA Antara Palembang-Betung - Jambi	7010101004	291	P.02/K/DEDPLMJMB/III/2016	PT. Sadar Karya Dinamis	24 Maret 2016	18 Oktober 2016	3.865.150.000	3.865.150.000	3.865.150.000	100%	RM			3.865.150.000	Diusulkan penghapusan dikarenakan telah melewati masa manfaat 3 (
92	467364	Balai Teknik Perkeretaapian Kelas II Palembang	Jalan dan Jembatan Dalam	DED Pembangunan Jaringan Rel KA Trans Sumatera Antara Palembang -	7010101004	290	P.01/K/DEDPLMJMB/II/2016	PT. Sabith Teknologi Konsultan	15 Februari 2016	12 September 2016	3.952.000.000	3.952.000.000	3.952.000.000	100%	RM		3.952.000.000		menunggu kebijakan kelanjutan pembangunan dan termasuk dalam
93	467364	Balai Teknik Perkeretaapian Kelas II Palembang	Jalan dan Jembatan Dalam	DED Pembangunan Perlintasan tidak sebidang underpass/flyover antara	7010101004	289	JK.01/SP/PPL/VII/2015	PT.SCLARINDO UTAMA	06 Juli 2015	31 Desember 2015	3.335.354.000	3.335.354.000	3.335.354.000	100%	RM		3.335.354.000		menunggu kebijakan kelanjutan pembangunan, akan dilanjutkan dengan
94	467364	Balai Teknik Perkeretaapian Kelas II Palembang	Jalan dan Jembatan Dalam	DED Peningkatan Fasilitas operasi Stasiun Tanjungkarang	7010101004	288	JK.02/SP/PPL/VII/2015	PT.KANTA KARYA UTAMA	22 Juni 2015	22 Desember 2015	1.209.250.000	1.209.250.000	1.209.250.000	100%	RM		1.209.250.000		menunggu kebijakan kelanjutan pembangunan, sebagian lokasi DED
95	467364	Balai Teknik Perkeretaapian Kelas II Palembang	Jalan dan Jembatan Dalam	DED Pembangunan Jalur Ganda KA Antara Cempaka - Rejosari	7010101004	287	JK.03/SP/PPL/VII/2015	PT.DWI ELTIS KONSULTAN	22 Juni 2015	22 Desember 2015	5.287.474.500	5.287.474.500	5.287.474.500	100%	RM		5.287.474.500		menunggu kebijakan kelanjutan pembangunan, sebagian lokasi DED
96	467364	Balai Teknik Perkeretaapian Kelas II Palembang	Jalan dan Jembatan Dalam	Amdal Pembangunan Jalur Ganda KA Antara Cempaka - Rejosari	7010101004	286	JK.04/SP/PPL/VII/2015	PT.INTIMULYA MULTI	22 Juni 2015	22 Desember 2015	1.692.300.000	1.692.300.000	1.692.300.000	100%	RM			1.692.300.000	Diusulkan penghapusan dikarenakan telah melewati masa manfaat 3 (
97	467364	Balai Teknik Perkeretaapian Kelas II Palembang	Jalan dan Jembatan Dalam	UKL/UPL Pembangunan Underpass Labuan Ratu	7010101004	285	JK.05/SP/PPL/VII/2015	PT.JASAKONS PUTRA UTAMA	22 Juni 2015	22 Desember 2015	926.808.000	926.808.000	926.808.000	100%	RM			926.808.000	Diusulkan penghapusan dikarenakan telah melewati masa manfaat 3 (
98	467364	Balai Teknik Perkeretaapian Kelas II Palembang	Jalan dan Jembatan Dalam	DED Pemb.Persinyalan Elektrik di St. Muara Enim dan Baturaja	7010101004	284	P.03/K/DED.SINYAL/V/2015	PT. Winaguna Sarana Teknik	28 Mei 2015	24 Desember 2015	1.229.200.000	1.229.200.000	1.229.200.000	100%	RM		1.229.200.000		menunggu kebijakan kelanjutan pembangunan
99	467364	Balai Teknik Perkeretaapian Kelas II Palembang	Jalan dan Jembatan Dalam	DED Pembangunan Jalur ganda KA antara Muara Enim - Lahat	7010101004	283	P.02/K/DED.DT/V/2015	PT. Sabith Teknologi Konsultan	28 Mei 2015	24 Desember 2015	1.963.200.000	1.963.200.000	1.963.200.000	100%	RM		1.963.200.000		akan dilanjutkan dengan skema investasi PT KAI
100	467364	Balai Teknik Perkeretaapian Kelas II Palembang	Jalan dan Jembatan Dalam	Study Penyusunan Amdal dan Larap Pembangunan Shortcut Jalur KA Antara	7010101004	280	05/K/D.2013-5A/APBN/P2L/IV/2013	PT.PRO LESTARI	17 April 2013	23 September 2013	1.933.932.000	1.933.932.000	1.933.932.000	100%	RM			1.933.932.000	Diusulkan penghapusan dikarenakan telah melewati masa manfaat 3 (
101	467364	Balai Teknik Perkeretaapian Kelas II Palembang	Jalan dan Jembatan Dalam	Study Perkuatan Jalur KA Gunung Sangkaran KM.167+200 - KM.168 + 700	7010101004	279	11/K/D.2012-11A/APBN/P2L/IV/2012	PT.NUSA CONSULTANT	17 April 2012	26 Oktober 2012	1.073.053.000	1.073.053.000	1.073.053.000	100%	RM		1.073.053.000		menunggu kebijakan kelanjutan pembangunan, akan dilanjutkan dengan
102	467364	Balai Teknik Perkeretaapian Kelas II Palembang	Jalan dan Jembatan Dalam	Detail Egineering Desain (DED) Shortcut Rejosari - Tarahan (Jembatan dan	7010101004	278	12/K/D.2012-12A/APBN/P2L/IV/2012	PT.DELTA TAMA WAJA	17 April 2012	19 November 2012	1.252.404.000	1.252.404.000	1.252.404.000	100%	RM		1.252.404.000		menunggu kebijakan kelanjutan pembangunan, akan dilanjutkan dengan
103	467364	Balai Teknik Perkeretaapian Kelas II Palembang	Jalan dan Jembatan Dalam	Detail Egineering Desain (DED) Modifikasi Persinyalan Antara Negeriagung -	7010101004	277	10/K/D.2012-10A/APBN/P2L/IV/2012	PT.FARALA KONSULTAN	17 April 2012	26 Oktober 2012	786.882.000	786.882.000	786.882.000	100%	RM		786.882.000		menunggu kebijakan kelanjutan pembangunan, akan dilanjutkan dengan
104	467364	Balai Teknik Perkeretaapian Kelas II Palembang	Jalan dan Jembatan Dalam	Penyusunan Dokumen Lingkungan UKL-UPL Reaktivasi Jalur Ka Menuju	7010101004	312	SUV.03/KONTRAK/PPK.KANT/IV/2018	PT.MITRA ADI PRANATA	24 April 2018	22 Juli 2018	452.900.000	452.900.000	452.900.000	100%	RM			452.900.000	Diusulkan penghapusan dikarenakan telah melewati masa manfaat 3 (
105	467364	Balai Teknik Perkeretaapian Kelas II Palembang	Jalan dan Jembatan Dalam	Penyusunan Dokumen Perencanaan Pengadaan Tanah Jalur Ka Lintas Jambi -	7010101004	314	SUV.04/KONTRAK/PPK.KANT/V/2018	PT.ELTRA WIRATAMA	30 Mei 2018	27 Agustus 2018	1.455.000.000	1.455.000.000	1.455.000.000	100%	RM		1.455.000.000		menunggu kebijakan kelanjutan pembangunan dan termasuk dalam
106	467364	Balai Teknik Perkeretaapian Kelas II Palembang	Jalan dan Jembatan Dalam	Penyusunan Dokumen Pengadaan Tanah Jalur Ka Lintas Jambi - Betung	7010101004	315	SUV.04/KONTRAK/PPK.KANT/V/2018	PT.CITRA DIECOSONA KSO	30 Mei 2018	27 Agustus 2018	1.140.095.000	1.140.095.000	1.140.095.000	100%	RM		1.140.095.000		menunggu kebijakan kelanjutan pembangunan dan termasuk dalam
107	467364	Balai Teknik Perkeretaapian Kelas II Palembang	Jalan dan Jembatan Dalam	Basic Desain Pembangunan Jalur Kereta Api Antara Tegineneng - KM.3 TAHAP	7010101004	317	SUV.06/KONTRAK/PPK.KANT/VI/2018	PT.RESTU CIPTA PERSADA	08 Juni 2018	04 Desember 2018	2.357.000.000	2.357.000.000	2.357.000.000	100%	RM		2.357.000.000		menunggu kebijakan pembangunan konstruksi
108	467364	Balai Teknik Perkeretaapian Kelas II Palembang	Tanah Dalam Pengerjaan	Untuk Biaya Operasional Kegiatan DPPT Segmen 1 dan Segmen 2	7010101001	1	KWITANSI NO.173/GOTI-PLG/VII/2018	CV.GOTI	02 Agustus 2018		854.070.000	610.753.244	610.753.244	-	RM	-	610.753.244	-	menunggu kebijakan kelanjutan pembangunan dan termasuk dalam
109	467364	Balai Teknik Perkeretaapian Kelas II Palembang	Tanah Dalam Pengerjaan	Untuk Biaya Operasional Kegiatan DPPT Segmen 1 dan Segmen 2	7010101001	2	KWITANSI NO.256/KING TOUR TRAVEL	KING TOUR TRAVEL	05 September 2018		40.000.000	40.000.000	40.000.000	-	RM	-	40.000.000	-	menunggu kebijakan kelanjutan pembangunan dan termasuk dalam
110	467364	Balai Teknik Perkeretaapian Kelas II Palembang	Tanah Dalam Pengerjaan	Untuk Biaya Operasional Kegiatan DPPT Segmen 1 dan Segmen 2	7010101001	3	No.SP.2/SWA/PPK.BALAI/VIII/2018	CV.SINAR MAS	16 Agustus 2018		121.500.000	96.500.000	96.500.000	-	RM	-	96.500.000	-	menunggu kebijakan kelanjutan pembangunan dan termasuk dalam
111	467364	Balai Teknik Perkeretaapian Kelas II Palembang	Tanah Dalam Pengerjaan	Untuk Biaya Operasional Kegiatan DPPT Segmen 1 dan Segmen 2	7010101001	4	SPT NO.156 DAN SPT	KEGIATAN OPERASIONAL	25 Juni 2018		28.175.756	9.175.756	9.175.756	-	RM	-	9.175.756	-	menunggu kebijakan kelanjutan pembangunan dan termasuk dalam

NO	KODE SATKER	UPT/SATKER	URAIAN KDP	URAIAN PEKERJAAN	KODE BARANG	NO KDP	NOMOR KONTRAK	NAMA KONTRAKTOR	TANGGAL MULAI KONTRAK	TANGGAL AKHIR KONTRAK	NILAI KONTRAK (Rp)	NILAI REALISASI (Rp)	NILAI KDP (Rp)	% PROGRESS PENYELESAIAN	SUMBER DANA (RM/ PNBP/SBSN)	KETERANGAN (Rp)			Keterangan
																DILANJUTKAN	DIHENTIKAN SEMENTARA	DIHENTIKAN PERMANEN	
112	467364	Balai Teknik Perkeretaapian Kelas II Palembang	Tanah Dalam Pengerjaan	Untuk Biaya Operasional Kegiatan DPPT Segmen 1 dan Segmen 2	7010101001	5	SPT NO.157 DAN SPT	KEGIATAN OPERASIONAL	25 Juni 2018		28.370.000	9.370.000	9.370.000	-	RM	-	9.370.000	-	menunggu kebijakan kelanjutan pembangunan dan termasuk dalam
113	467364	Balai Teknik Perkeretaapian Kelas II Palembang	Tanah Dalam Pengerjaan	Untuk Biaya Operasional Kegiatan DPPT Segmen 1 dan Segmen 2	7010101001	6	SPT NO.004/157/SPT/BTP.SUMBAGSEL	KEGIATAN OPERASIONAL	26 Juni 2018		18.240.000	18.240.000	18.240.000	-	RM	-	18.240.000	-	menunggu kebijakan kelanjutan pembangunan dan termasuk dalam
114	467364	Balai Teknik Perkeretaapian Kelas II Palembang	Tanah Dalam Pengerjaan	Untuk Biaya Operasional Kegiatan DPPT Segmen 1 dan Segmen 2	7010101001	7	SPT NO.004/191A/SPT/BTP.SUMBAGSEL	KEGIATAN OPERASIONAL	06 Agustus 2018		36.495.000	36.495.000	36.495.000	-	RM	-	36.495.000	-	menunggu kebijakan kelanjutan pembangunan dan termasuk dalam
115	467364	Balai Teknik Perkeretaapian Kelas II Palembang	Tanah Dalam Pengerjaan	Untuk Biaya Operasional Kegiatan DPPT Segmen 1 dan Segmen 2	7010101001	8	SPT NO.004/221/SPT/BTP.SUMBAGSEL	KEGIATAN OPERASIONAL	03 September 2018		49.995.000	49.995.000	49.995.000	-	RM	-	49.995.000	-	menunggu kebijakan kelanjutan pembangunan dan termasuk dalam
116	467364	Balai Teknik Perkeretaapian Kelas II Palembang	Tanah Dalam Pengerjaan	Untuk Biaya Operasional Kegiatan DPPT Segmen 1 dan Segmen 2	7010101001	9	SPT NO.004/184/SPT/BTP.SUMBAGSEL	KEGIATAN OPERASIONAL	30 Juli 2018		24.710.000	24.710.000	24.710.000	-	RM	-	24.710.000	-	menunggu kebijakan kelanjutan pembangunan dan termasuk dalam
117	467364	Balai Teknik Perkeretaapian Kelas II Palembang	Tanah Dalam Pengerjaan	Untuk Biaya Operasional Kegiatan DPPT Segmen 1 dan Segmen 2	7010101001	10	SPT NO.004/159/SPT/BTP.SUMBAGSEL	KEGIATAN OPERASIONAL	28 Juni 2018		76.996.400	76.996.400	76.996.400	-	RM	-	76.996.400	-	menunggu kebijakan kelanjutan pembangunan dan termasuk dalam
118	467364	Balai Teknik Perkeretaapian Kelas II Palembang	Tanah Dalam Pengerjaan	Untuk Biaya Operasional Kegiatan DPPT Segmen 1 dan Segmen 2	7010101001	11	SK.KA BALAI	FGD TANAH	12 Desember 2018		190.550.000	190.250.000	190.250.000	-	RM	-	190.250.000	-	menunggu kebijakan kelanjutan pembangunan dan termasuk dalam
119	467364	Balai Teknik Perkeretaapian Kelas II Palembang	Tanah Dalam Pengerjaan	Untuk Biaya Kegiatan Operasional Tanah - Plg	7010101001	12	Kwitansi No.0006/GOTI-PLG/1/2019	KEGIATAN OPERASIONAL	09 Januari 2019		40.150.000	40.150.000	40.150.000	-	RM	-	40.150.000	-	menunggu kebijakan kelanjutan pembangunan dan termasuk dalam
120	467364	Balai Teknik Perkeretaapian Kelas II Palembang	Tanah Dalam Pengerjaan	Untuk Biaya Kegiatan Operasional Tanah - Jambil	7010101001	13	Kwitansi No.0007/GOTI-PLG/1/2019	KEGIATAN OPERASIONAL	09 Januari 2019		40.150.000	40.150.000	40.150.000	-	RM	-	40.150.000	-	menunggu kebijakan kelanjutan pembangunan dan termasuk dalam
121	467364	Balai Teknik Perkeretaapian Kelas II Palembang	Tanah Dalam Pengerjaan	Untuk Biaya ATK Kegiatan Operasional Tanah - Plg	7010101001	14	Kwitansi No.0004/GOTI-PLG/1/2019	BIAYA ATK KEGIATAN DPPT-	09 Januari 2019		35.200.000	35.200.000	35.200.000	-	RM	-	35.200.000	-	menunggu kebijakan kelanjutan pembangunan dan termasuk dalam
122	467364	Balai Teknik Perkeretaapian Kelas II Palembang	Tanah Dalam Pengerjaan	Untuk Biaya ATK Kegiatan Operasional Tanah - Jambi	7010101001	15	Kwitansi No.0005/GOTI-PLG/1/2019	BIAYA ATK KEGIATAN DPPT-	09 Januari 2019		35.200.000	35.200.000	35.200.000	-	RM	-	35.200.000	-	menunggu kebijakan kelanjutan pembangunan dan termasuk dalam
123	467364	Balai Teknik Perkeretaapian Kelas II Palembang	Tanah Dalam Pengerjaan	Biaya Operasional Dan Biaya Pendukung (BOBP) Pengukuran Tanah	7010101001	16	SPK/P.LXXXI/K4/BTP.PLM/XII/2023	CV.WIZURAI INTRA NUSA	14/12/2023	31-12-2023	70.033.850	70.033.850	70.033.850	100%	PNBP	70.033.850			akan dikapitalisasi
124	467364	Balai Teknik Perkeretaapian Kelas II Palembang	Tanah Dalam Pengerjaan	Pengadaan Papan Kepemilikan Tanah	7010101001	17	SPK/P.LXXV/K4/BTP.PLM/XII/2023	CV.GRAHA MITRA KARYA	12 November 2023	31-12-2023	197.570.000	197.570.000	197.570.000	100%	PNBP	197.570.000			akan dikapitalisasi
125	467364	Balai Teknik Perkeretaapian Kelas II Palembang	Tanah Dalam Pengerjaan	Pengadaan Patok	7010101001	18	SPK/P.LXXIV/K4/BTP.PLM/XII/2023	CV.TRION KARYA OPTIMIS	12 November 2023	31-12-2023	101.130.000	101.130.000	101.130.000	100%	PNBP	101.130.000			akan dikapitalisasi
126	467364	Balai Teknik Perkeretaapian Kelas II Palembang	Gedung dan Bangunan Dalam	Sudi DED Pengembangan dan Penataan Gudang Payakabung	7010101003	15	C.01/KONTRAK/PPK-Wil-I/VIII/2019	PT.MATRASARAKAN SINERGITA	08 Agustus 2019	06 Oktober 2019	438.800.000	438.800.000	438.800.000	100%	RM	-	438.800.000		menunggu kebijakan pembangunan konstruksi
127	467364	Balai Teknik Perkeretaapian Kelas II Palembang	Jalan dan Jembatan Dalam	DED Perbaikan Sruktur Dinding Penahan tanah BH.925 km.399++273 Antara	7010101004	326	C.02/KONTRAK/PPK-Wil-I/VIII/2019	PT.WIRA CIPTA MANDIRI	08 Agustus 2019	06 Oktober 2019	325.610.000	325.610.000	325.610.000	100%	RM	-	325.610.000		menunggu kebijakan pembangunan konstruksi
128	467364	Balai Teknik Perkeretaapian Kelas II Palembang	Jalan dan Jembatan Dalam	Kajian Penataan Underpass KM.429+716 di Kabupaten Lahat	7010101004	325	C.03/KONTRAK/PPK-WIL.I/VIII/2019	PT.MARTHA TTRIA SELARAS	08 Agustus 2019	06 Oktober 2019	556.635.613	556.635.613	556.635.613	100%	RM	-	556.635.613		menunggu kebijakan pembangunan konstruksi
129	467364	Balai Teknik Perkeretaapian Kelas II Palembang	Jalan dan Jembatan Dalam	Review Design Pembangunan Stasiun dan penataan emplasemen KA Bandara	7010101004	327	SP.C.04/Kontrak/PPK.Wil.-1/X/2019	PT.KARYA ALRIZ UTAMA	14 Oktober 2019	30 Oktober 2019	1.769.600.000	1.769.600.000	1.769.600.000	100%	RM	-	1.769.600.000		menunggu kebijakan pembangunan konstruksi
130	467364	Balai Teknik Perkeretaapian Kelas II Palembang	Jalan dan Jembatan Dalam	UKL-UPL Pembangunan Stasiun dan Penataan Emplasemen KA Bandara Radin	7010101004	328	SP.C05/Kontrak/PPK-Wil-1/X/2019	PT.MITRA ADI PRANATA	14 Oktober 2019	14 November 2019	701.976.000	701.976.000	701.976.000	100%	RM	-	701.976.000		menunggu kebijakan pembangunan konstruksi
131	467364	Balai Teknik Perkeretaapian Kelas II Palembang	Jalan dan Jembatan Dalam	Pekerjaan DED Peningkatan Jembatan BH 998 KM 419+893 Antara Banjar Sari -	7010101004	342	01/KONTRAK/KTR/BTP.SBS/ VII/2022	CV.WIRA CIPTA MANDIRI	29 Juli 2022	28 Desember 2022	1.753.504.000	1.753.504.000	1.753.504.000	100%	SBSN/RK	1.753.504.000	-	-	
132	467364	Balai Teknik Perkeretaapian Kelas II Palembang	Jalan dan Jembatan Dalam	Pekerjaan DED Peningkatan Jalur KA Antara Rejosari -Martapura Lintas	7010101004	343	03/KONTRAK/KTR/BTP.SBS/ VII/2022	PT.CAIL UTAMA CONSULTANT	29 Juli 2022	28 Desember 2022	2.332.119.000	2.332.119.000	2.332.119.000	100%	SBSN/RK	2.332.119.000	-	-	
133	467364	Balai Teknik Perkeretaapian Kelas II Palembang	Jalan dan Jembatan Dalam	Pekerjaan DED Penanganan Daerah Rawan di Lintas Tarahan - Tanjung enim	7010101004	344	02/KONTRAK/KTR/BTP.SBS/ VII/2022	PT.PENTA GRAPHI PARAMA	29 Juli 2022	28 Desember 2022	1.933.551.000	1.933.551.000	1.933.551.000			1.933.551.000			
134	467364	Balai Teknik Perkeretaapian Kelas II Palembang	Jalan dan Jembatan Dalam	Pekerjaan Peningkatan Jembatan KA BH289 dan BH309 Antara BBU-GHM	7010101004	345	JJ.01/KONTRAK/SATKER/PPL/III/2023	PT.MODERN SURYA JAYA	10-03-2023	31-12-2023	37.629.721.600	44.749.132.401	44.749.132.401	52,97%	SBSN/RK	44.749.132.401			UM
135	467364	Balai Teknik Perkeretaapian Kelas II Palembang	Jalan dan Jembatan Dalam	Pekerjaan Penanganan Daerah Rawan Lintas Prabumulih-Tarahan Antara Tiga	7010101004	346	01.A/KONTRAK/PPKPPSS/III/ 2023	PT.ANDI KARYA	31-03-2023	31-12-2023	11.053.794.302	11.549.499.907	11.549.499.907	27,33%	SBSN/RK	11.549.499.907			UM
136	467364	Balai Teknik Perkeretaapian Kelas II Palembang	Jalan dan Jembatan Dalam	Pekerjaan SUV Peningkatan Jembatan KA Lintas PBM-TRH (Tipe RMY)	7010101004	347	SUV.01/KONTRAK/SATKERPPL/III/2023	PT.PRIMA WIRA CONSULTANT	10-03-2023	31-12-2023	1.771.815.599	1.771.815.599	1.771.815.599	56,25%	SBSN/RK	1.771.815.599			T-3
137	467364	Balai Teknik Perkeretaapian Kelas II Palembang	Jalan dan Jembatan Dalam	Pekerjaan SUV Penanganan Daerah Rawan Lintas PBM-TRH Segmen Kemelak -	7010101004	348	01.B/KONTRAK/PPKPPSS/III/ 2023	PT.SAPUTRA MAHA GRAHA	31-03-2023	31-12-2023	1.536.487.886	1.536.487.886	1.536.487.886	40,12	SBSN/RK	1.536.487.886	-	-	
138	467364	Balai Teknik Perkeretaapian Kelas II Palembang	Jalan dan Jembatan Dalam	Pekerjaan Penanganan Daerah Rawan Lintas Prabumulih-Tarahan Antara	7010101004	349	02.A/KONTRAK/PPKPPSS/VIII/2023	PT.CIPTA MUKTI UTAMA	30-08-2023	31-12-2023	15.236.670.284	10.249.750.952	10.249.750.952	27,02%	SBSN/RK	10.249.750.952			
139	467364	Balai Teknik Perkeretaapian Kelas II Palembang	Jalan dan Jembatan Dalam	Pekerjaan Penanganan Daerah Rawan Lintas Prabumulih-Tarahan Antara	7010101004	350	03.A/KONTRAK/PPKPPSS/VIII/2023	CV.GALIH PRATAMA JAYA	30-08-2023	31-12-2023	6.220.350.000	6.744.434.868	6.744.434.868	52%	SBSN/RK	6.744.434.868			
140	467364	Balai Teknik Perkeretaapian Kelas II Palembang	Jalan dan Jembatan Dalam	Pekerjaan kajian Rekomen Peningkatan Geometrik Jlr KAkerjaan	7010101004	351	S.PPK-PPL.01/PL.GEO/SPK/X/2023	RETHIM GRAHA UTAMA	24/10/2023	31-12-2023	95.787.000	95.787.000	95.787.000	100%	SBSN/RK	95.787.000			
141	467364	Balai Teknik Perkeretaapian Kelas II Palembang	Jalan dan Jembatan Dalam	Pengadaan bantalan beton peningkatan geometrik Jalur KA Lintas PBM - THN	7010101004	352	02/SP/BTL/SATKER-PPL/XII/2023	PT.BINA SARANA DIRGANTARA	12 Agustus 2023	31-12-2023	2.063.912.000	2.063.912.000	2.063.912.000	100%	SBSN/RK	2.063.912.000			
142	467462	Satuan Kerja Pengembangan Lalu Lintas dan Peningkatan Angkutan Kereta Api	Jalan dan Jembatan Dalam Pengerjaan	Engineering Services of Surabaya Railways Line	7010101002	63	134/LLA.KA/V/2018 KfW-BMZ 20915158 & 2PVSRQ6J	ILF Beratende Ingenieure AG	3 Mei 2018	30 Juni 2020	Rp 20.800.646.449	Rp 20.800.646.449	20.800.646.449	-	RM	20.800.646.449			Akan di kapitalisasi setelah Konstruksi Pekerjaan Fisik Selesai
143	467462	Satuan Kerja Pengembangan Lalu Lintas dan Peningkatan Angkutan Kereta Api	Jalan dan Jembatan Dalam Pengerjaan	Penyusunan Dokumen Lingkungan Hidup Rencana Pembangunan Jalur Kereta Api Akses Pelabuhan Patimban	7010101002	62	225/LLA.KA/VIII/2019	PT. Puskotling Indonesia	19 Agustus 2019	16 desember 2019	Rp 1.638.491.250	Rp 1.638.491.250	1.638.491.250	-	RM			1.638.491.250	Dikarenakan dampak perubahan trase dan penyusunan dokumen lingkungan hidup perlu dikaji ulang sehingga dokumen ini tidak dapat digunakan
144	467462	Satuan Kerja Pengembangan Lalu Lintas dan Peningkatan Angkutan Kereta Api	Jalan dan Jembatan Dalam Pengerjaan	PKTE.A.06-18 Studi Kelayakan, Survei Investigasi dan Rancang Dasar Pembangunan Jalur KA Antara Balikpapan - Samarinda	7010101002	58	90/LLA.KA/III/2018	PT. Atlas Internasional Indah	24 Oktober 2018	24 Oktober 2018	Rp 3.357.072.400	Rp 3.357.072.400	3.357.072.400	-	RM		3.357.072.400		Masuk dalam Rencana Induk Perkeretaapian Nasional Tahun 2030
145	467462	Satuan Kerja Pengembangan Lalu Lintas dan Peningkatan Angkutan Kereta Api	Jalan dan Jembatan Dalam Pengerjaan	PKTE.A.07-18 Studi Kelayakan, Survei Investigasi dan Rancang Dasar Pembangunan Jalur KA Menuju Pelabuhan Bakauheni	7010101002	59	91/LLA.KA/III/2018	PT. Aria Graha	24 Oktober 2018	24 Oktober 2018	Rp 1.974.885.000	Rp 1.974.885.000	1.974.885.000	-	RM		1.974.885.000		Masuk dalam Rencana Induk Perkeretaapian Nasional Tahun 2030
146	467462	Satuan Kerja Pengembangan Lalu Lintas dan Peningkatan Angkutan Kereta Api	Jalan dan Jembatan Dalam Pengerjaan	PKTE.B.01-18 Studi Penyusunan Dokumen Lingkungan Hidup Pembangunan Jalur KA Segmen Banjar - Banjar Baru - Banjarmasin	7010101002	56	40/LLA.KA/II/2018	PT. Pro Lestari	19 Februari 2018	03 Desember 2018	Rp 1.587.630.000	Rp 1.587.630.000	1.587.630.000	-	RM		1.587.630.000		Masuk dalam Rencana Induk Perkeretaapian Nasional Tahun 2030
147	467462	Satuan Kerja Pengembangan Lalu Lintas dan Peningkatan Angkutan Kereta Api	Jalan dan Jembatan Dalam Pengerjaan	PKTE.B.02-18 Survei Investigasi dan Rancangan Dasar Pembangunan Jalur KA Mengwitani - Singaraja	7010101002	54	41/LLA.KA/II/2018	PT. Munasa Kreasi Nusantara	19 Februari 2018	18 Juli 2018	Rp 1.431.958.000	Rp 1.431.958.000	1.431.958.000	-	RM			1.431.958.000	Menindaklanjuti dari permintaan pemprov bali, studi SID pembangunan Jalur KA Mengwitani - Singaraja selanjutnya hingga pekerjaan konstruksi akan dilakukan oleh Pemprov Bali
148	467462	Satuan Kerja Pengembangan Lalu Lintas dan Peningkatan Angkutan Kereta Api	Jalan dan Jembatan Dalam Pengerjaan	PKTE.B.04-18 Studi Penyusunan Dokumen Lingkungan Hidup Pembangunan Jalur KA Segmen Tanjung – Jaro	7010101002	55	42/LLA.KA/II/2018	PT. Sarana Perencana Jaya	19 Februari 2018	03 Desember 2018	Rp 1.354.540.000	Rp 1.354.540.000	1.354.540.000	-	RM		1.354.540.000		menunggu kebijakan lanjut pembangunan
149	467462	Satuan Kerja Pengembangan Lalu Lintas dan Peningkatan Angkutan Kereta Api	Jalan dan Jembatan Dalam Pengerjaan	PKTE.C.06-18 Studi Kelayakan, Survei Investigasi dan Rancangan Dasar Jalur KA menuju Kawasan Strategis Pariwisata Nasional (KSPN) Borobudur dan sekitarnya	7010101002	57	54/LLA.KA/II/2018	PT. Intimulya Multikencana KSO PT. Sigma Ekspresi	'28 Februari 2018	25 September 2018	Rp 2.999.392.000	Rp 2.999.392.000	2.999.392.000	-	RM	2.999.392.000			telah dilakukan reviu oleh Pemprov Jateng dengan hasil perlu dilakukan kajian ulang terhadap trase kereta api menuju KSPN Borobudur
150	467462	Satuan Kerja Pengembangan Lalu Lintas dan Peningkatan Angkutan Kereta Api	Jalan dan Jembatan Dalam Pengerjaan	PKTE.C.07-18 Survei Investigasi dan Rancangan Dasar Jalur KA menuju Kawasan Strategis Pariwisata Nasional (KSPN) Danau Toba (Pematang Siantar – Simalungun/Parapat)	7010101002	60	118/LLA.KA/IV/2018	PT. Scalarindo Utama Consult	'17 April 2018	15 Desember 2018	Rp 2.645.005.000	Rp 2.645.005.000	2.645.005.000	-	RM	2.645.005.000			Trase akan ditetapkan jika telah dilakukan pengembangan dengan pola KPBU (sudah ditidak lanjutin dengan studi pendahuluan KPBU (Penyusunan Studi Pendahuluan dan Outline Business Case Proyek
151	467462	Satuan Kerja Pengembangan Lalu Lintas dan Peningkatan Angkutan Kereta Api	Jalan dan Jembatan Dalam Pengerjaan	Penyusunan Dokumen Lingkungan Hidup Rencana Kegiatan Peningkatan Kecepatan Kereta Api Koridor Jakarta - Surabaya	7010101002	61	220/LLA.KA/VII/2018	Pusat Layanan Teknologi Enjiniring Badan Pengkajian Dan Penerapan Teknologi	6 Juli 2018	15 Desember 2018	Rp 8.612.835.000	Rp 8.612.835.000	8.612.835.000	-	RM	8.612.835.000			Sedang berproses untuk dilakukan kajian dari sisi akademisi terkait dengan kelayakan pembangunan Surabaya High Speed Railways (Pendampingan Pelaksanaan Perancangan Dasar Jalur Kereta Api
152	467462	Satuan Kerja Pengembangan Lalu Lintas dan Peningkatan Angkutan Kereta Api	Jalan dan Jembatan Dalam Pengerjaan	PKTE.A.08.17 Survei Investigasi dan Rancangan Dasar Jalur KA Segmen Rantau - Martapura - Bandara Syamsuddin Noor - Banjarmasin	7010101002	52	153/LLA.KA/IV/2017	PT. Inasa Sakha Kirana	25 April 2017	21 September 2017	Rp 1.789.425.000	Rp 1.789.425.000	1.789.425.000	-	RM		1.789.425.000		Masuk dalam Rencana Induk Perkeretaapian Nasional Tahun 2030
153	467462	Satuan Kerja Pengembangan Lalu Lintas dan Peningkatan Angkutan Kereta Api	Jalan dan Jembatan Dalam Pengerjaan	PKTE.B.01.17 Studi Kelayakan, Survei Investigasi dan Rancangan Dasar Jalur KA Sorong - Manokwari (Segmen III)	7010101002	51	156/LLA.KA/IV/2017	PT. Munasa Kreasi Nusantara	26 April 2017	20 November 2017	Rp 3.986.191.000	Rp 3.986.191.000	3.986.191.000	-	RM		3.986.191.000		Masuk dalam Rencana Induk Perkeretaapian Nasional Tahun 2030
154	467462	Satuan Kerja Pengembangan Lalu Lintas dan Peningkatan Angkutan Kereta Api	Jalan dan Jembatan Dalam Pengerjaan	PKTE.B.02.17 Survei Investigasi dan Rancangan Dasar Reaktivasi Jalur KA Saketi - Bayah	7010101002	53	157/LLA.KA/IV/2017	PT. Intimulya Multikencana	27 April 2017	21 September 2017	Rp 1.972.905.000	Rp 1.972.905.000	1.972.905.000	-	RM		1.972.905.000		Masuk dalam Rencana Induk Perkeretaapian Nasional Tahun 2030
155	467462	Satuan Kerja Pengembangan Lalu Lintas dan Peningkatan Angkutan Kereta Api	Jalan dan Jembatan Dalam Pengerjaan	PKTE.B.03.17 Studi Kelayakan, Survei Investigasi dan Rancangan Dasar Akses Jalur KA Menuju Pelabuhan Patimban	7010101002	50	158/LLA.KA/IV/2017	PT. Adizha Marathon	28 April 2017	20 November 2017	Rp 1.762.332.000	Rp 1.762.332.000	1.762.332.000	-	RM		1.762.332.000		Masuk dalam Rencana Induk Perkeretaapian Nasional Tahun 2030
156	467462	Satuan Kerja Pengembangan Lalu Lintas dan Peningkatan Angkutan Kereta Api	Jalan dan Jembatan Dalam Pengerjaan	PKTE.A.07-16 Amdal Pembangunan Jalur KA Segmen Palangkaraya - Pulang Pisau	7010101002	8	116/LLA.KA/IV/2016	PT. Karsa Buana Lestari	19 April 2016	14 November 2016	Rp 1.252.240.000	Rp 1.252.240.000	1.252.240.000	-	RM		1.252.240.000		Masuk dalam Rencana Induk Perkeretaapian Nasional Tahun 2030
157	467462	Satuan Kerja Pengembangan Lalu Lintas dan Peningkatan Angkutan Kereta Api	Jalan dan Jembatan Dalam Pengerjaan	PKTE.A.08-16 Amdal Pembangunan Jalur KA Segmen Tanjung-Paringin-Kandangan-Rantau	7010101002	9	117/LLA.KA/IV/2016	PT. Global Inter System	19 April 2016	14 November 2016	Rp 1.440.093.600	Rp 1.440.093.600	1.440.093.600	-	RM		1.440.093.600		Masuk dalam Rencana Induk Perkeretaapian Nasional Tahun 2030
158	467462	Satuan Kerja Pengembangan Lalu Lintas dan Peningkatan Angkutan Kereta Api	Jalan dan Jembatan Dalam Pengerjaan	PKTE.A.09-16 Studi Kelayakan dan Trase Pembangunan Jalur Kereta Api antara Pontianak – Sanggau	7010101002	10	44/LLA.KA/II/2016	PT. Munasa Kreasi Nusantara	11 februari 2016	08 Agustus 2016	Rp 2.034.616.300	Rp 2.034.616.300	2.034.616.300	-	RM		2.034.616.300		Masuk dalam Rencana Induk Perkeretaapian Nasional Tahun 2030
159	467462	Satuan Kerja Pengembangan Lalu Lintas dan Peningkatan Angkutan Kereta Api	Jalan dan Jembatan Dalam Pengerjaan	PKTE.B.01-16 Studi Kelayakan dan Trase Pembangunan Jalur Kereta Api antara Mamuju - Topoyo - Pasangkayu (300 Km)	7010101002	11	118/LLA.KA/IV/2016	PT. Intimulya Multikencana	19 April 2016	14 November 2016	Rp 3.253.294.000	Rp 3.253.294.000	3.253.294.000	-	RM		3.253.294.000		Masuk dalam Rencana Induk Perkeretaapian Nasional Tahun 2030
160	467462	Satuan Kerja Pengembangan Lalu Lintas dan Peningkatan Angkutan Kereta Api	Jalan dan Jembatan Dalam Pengerjaan	PKTE.B.02-16 Studi Kelayakan dan Trase Pembangunan Jalur Kereta Api antara Pasangkayu - Palu - Parigi (200 Km)	7010101002	12	147/LLA.KA/IV/2016	PT. Scalarindo Utama Consult	20 April 2016	15 November 2016	Rp 2.667.000.000	Rp 2.667.000.000	2.667.000.000	-	RM		2.667.000.000		Masuk dalam Rencana Induk Perkeretaapian Nasional Tahun 2030
161	467462	Satuan Kerja Pengembangan Lalu Lintas dan Peningkatan Angkutan Kereta Api	Jalan dan Jembatan Dalam Pengerjaan	PKTE.B.03-16 Studi Kelayakan dan Trase Pembangunan Jalur Kereta Api antara Parigi - Moutong (260 Km)	7010101002	13	120/LLA.KA/IV/2016	PT. Adizha Marathon	19 April 2016	14 November 2016	Rp 3.256.991.100	Rp 3.256.991.100	3.256.991.100	-	RM		3.256.991.100		Masuk dalam Rencana Induk Perkeretaapian Nasional Tahun 2030
162	467462	Satuan Kerja Pengembangan Lalu Lintas dan Peningkatan Angkutan Kereta Api	Jalan dan Jembatan Dalam Pengerjaan	PKTE.B.04-16 Studi Kelayakan dan Trase Pembangunan Jalur Kereta Api antara Moutong - Marisa - Isimu (200 Km)	7010101002	14	121/LLA.KA/IV/2016	PT. Aria Graha	19 April 2016	14 November 2016	Rp 2.116.021.600	Rp 2.116.021.600	2.116.021.600	-	RM		2.116.021.600		Masuk dalam Rencana Induk Perkeretaapian Nasional Tahun 2030
163	467462	Satuan Kerja Pengembangan Lalu Lintas dan Peningkatan Angkutan Kereta Api	Jalan dan Jembatan Dalam Pengerjaan	PKTE.B.05-16 Amdal Pembangunan Jalur KA Segmen Pulang Pisau-Kuala Kapuas-Andir Pasar	7010101002	15	122/LLA.KA/IV/2016	PT. Gelar Buana Semesta	19 April 2016	14 November 2016	Rp 1.398.977.000	Rp 1.398.977.000	1.398.977.000	-	RM		1.398.977.000		Masuk dalam Rencana Induk Perkeretaapian Nasional Tahun 2030
164	467462	Satuan Kerja Pengembangan Lalu Lintas dan Peningkatan Angkutan Kereta Api	Jalan dan Jembatan Dalam Pengerjaan	PKTE.B.06-16 Amdal Pembangunan Jalur KA Segmen Muara Koman (Paser, Kaltim)-Samuntai (Paser, Kaltim)	7010101002	16	123/LLA.KA/IV/2016	PT. Puskotling Indonesia	19 April 2016	14 November 2016	Rp 1.885.537.500	Rp 1.885.537.500	1.885.537.500	-	RM		1.885.537.500		Masuk dalam Rencana Induk Perkeretaapian Nasional Tahun 2030
165	467462	Satuan Kerja Pengembangan Lalu Lintas dan Peningkatan Angkutan Kereta Api	Jalan dan Jembatan Dalam Pengerjaan	PKTE.B.07-16 Studi Trase Jalur KA lintas Surabaya - Bandara Juanda	7010101002	17	65/LLA.KA/II/2016	PT. Transmikons Brahmanakurda	23 Februari 2016	20 Agustus 2016	Rp 893.406.800	Rp 893.406.800	893.406.800	-	RM		893.406.800		Masuk dalam Rencana Induk Perkeretaapian Nasional Tahun 2030 & Mendukung KPBU (Perpres 80 Tahun 2019)
166	467462	Satuan Kerja Pengembangan Lalu Lintas dan Peningkatan Angkutan Kereta Api	Jalan dan Jembatan Dalam Pengerjaan	PKTE.B.08-16 Studi Trase Jalur KA serta Kajian Skema Kerjasama Pemerintah dengan Badan Usaha dalam Penyelenggaraan KA Bandara Soetta	7010101002	18	165/LLA.KA/V/2016	PT. Munasa Kreasi Nusantara	04 Mei 2016	29 November 2016	Rp 2.288.605.000	Rp 2.288.605.000	2.288.605.000	-	RM			2.288.605.000	Sudah Beroperasi Dengan Trase Batu Ceper - Bandara Soekarno Hatta (konstruksi dilakukan oleh KAI sehingga tidak dapat dilakukan kapitalisasi aset)
167	467462	Satuan Kerja Pengembangan Lalu Lintas dan Peningkatan Angkutan Kereta Api	Jalan dan Jembatan Dalam Pengerjaan	PKTE.B.09-16 Amdal Pembangunan Jalur KA Segmen Marabahan - Andir Pasar - Banjarmasin (74 Km)	7010101002	19	166/LLA.KA/V/2016	PT. Sarana Perencana Jaya	04 Mei 2016	29 November 2016	Rp 1.262.965.000	Rp 1.262.965.000	1.262.965.000	-	RM		1.262.965.000		Masuk dalam Rencana Induk Perkeretaapian Nasional Tahun 2030
168	467462	Satuan Kerja Pengembangan Lalu Lintas dan Peningkatan Angkutan Kereta Api	Jalan dan Jembatan Dalam Pengerjaan	PKTE.C.03-16 Studi Kelayakan dan Trase Pembangunan Jalur Kereta Api antara Poso - Malili (190 Km)	7010101002	20	143/LLA.KA/IV/2016	PT. Ambara Puspita	20 April 2016	15 November 2016	Rp 1.969.649.000	Rp 1.969.649.000	1.969.649.000	-	RM		1.969.649.000		Masuk dalam Rencana Induk Perkeretaapian Nasional Tahun 2030
169	467462	Satuan Kerja Pengembangan Lalu Lintas dan Peningkatan Angkutan Kereta Api	Jalan dan Jembatan Dalam Pengerjaan	PKTE.C.04-16 Studi Kelayakan dan Trase Pembangunan Jalur Kereta Api antara Parigi – Poso	7010101002	21	144/LLA.KA/IV/2016	PT. Kreasi Pola Utama	20 April 2016	15 November 2016	Rp 1.476.816.000	Rp 1.476.816.000	1.476.816.000	-	RM		1.476.816.000		Masuk dalam Rencana Induk Perkeretaapian Nasional Tahun 2030
170	467462	Satuan Kerja Pengembangan Lalu Lintas dan Peningkatan Angkutan Kereta Api	Jalan dan Jembatan Dalam Pengerjaan	PKTE.C.06-16 Amdal Pembangunan Jalur KA Segmen Semuntai (Paser, Kaltim) - Karang Joang (Balikpapan Kaltim) (114 Km)	7010101002	22	162/LLA.KA/V/2016	PT. Pro Lestari	04 Mei 2016	29 November 2016	Rp 1.771.528.000	Rp 1.771.528.000	1.771.528.000	-	RM		1.771.528.000		Masuk dalam Rencana Induk Perkeretaapian Nasional Tahun 2030
171	467462	Satuan Kerja Pengembangan Lalu Lintas dan Peningkatan Angkutan Kereta Api	Jalan dan Jembatan Dalam Pengerjaan	PKTE.07.15 Studi Penetapan Trase Jalur KA Lintas Bireun-Lhokseumawe	7010101002	23	189.1/LLA.KA/VI/2015	PT. Citra Wahana Konsultan	02 Juni 2015	29 November 2015	Rp 479.050.000	Rp 479.050.000	479.050.000	-	RM		479.050.000		Masuk dalam Rencana Induk Perkeretaapian Nasional Tahun 2030
172	467462	Satuan Kerja Pengembangan Lalu Lintas dan Peningkatan Angkutan Kereta Api	Jalan dan Jembatan Dalam Pengerjaan	PKTE.08.15 Studi Trase Jalur KA Lintas Bireun - Sigli	7010101002	24	81/LLA.KA/IV/2015	PT. DELTA TAMA WAJA CORPORA	10 April 2015	05 November 2015	Rp 1.322.464.000	Rp 1.322.464.000	1.322.464.000	-	RM		1.322.464.000		Masuk dalam Rencana Induk Perkeretaapian Nasional Tahun 2030
173	467462	Satuan Kerja Pengembangan Lalu Lintas dan Peningkatan Angkutan Kereta Api	Jalan dan Jembatan Dalam Pengerjaan	PKTE.09.15 Studi Trase Jalur KA Lintas Lhokseumawe-Langsa-Kuala Langsa	7010101002	25	82/LLA.KA/IV/2015	PT. ARUN PRAKARSA INFORINDO	10 April 2015	05 Desember 2015	Rp 1.924.425.800	Rp 1.924.425.800	1.924.425.800	-	RM		1.924.425.800		Masuk dalam Rencana Induk Perkeretaapian Nasional Tahun 2030
174	467462	Satuan Kerja Pengembangan Lalu Lintas dan Peningkatan Angkutan Kereta Api	Jalan dan Jembatan Dalam Pengerjaan	PKTE.10.15 Studi Penetapan Trase Jalur KA Lintas Rantau Prapat-Duri-Dumai	7010101002	26	83/LLA.KA/IV/2015	PT. INTIMULYA MULTIKENCANA	10 April 2015	06 Oktober 2015	Rp 768.526.000	Rp 768.526.000	768.526.000	-	RM		768.526.000		Masuk dalam Rencana Induk Perkeretaapian Nasional Tahun 2030
175	467462	Satuan Kerja Pengembangan Lalu Lintas dan Peningkatan Angkutan Kereta Api	Jalan dan Jembatan Dalam Pengerjaan	PKTE.11.15 Studi Penetapan Trase Jalur KA Lintas Duri-Pekanbaru-Muaro	7010101002	27	84/LLA.KA/IV/2015	PT. TELAGA BAKTI NUSANTARA	10 April 2015	06 Oktober 2015	Rp 799.213.800	Rp 799.213.800	799.213.800	-	RM		799.213.800		Masuk dalam Rencana Induk Perkeretaapian Nasional Tahun 2030
176	467462	Satuan Kerja Pengembangan Lalu Lintas dan Peningkatan Angkutan Kereta Api	Jalan dan Jembatan Dalam Pengerjaan	PKTE.14.15 Studi Trase Reaktivitas Jalur KA lintas Rangkasbitung - Labuan	7010101002	28	85/LLA.KA/IV/2015	PT. INDOTEK ENGINEERING JAYA	10 April 2015	05 November 2015	Rp 955.026.600	Rp 955.026.600	955.026.600	-	RM		955.026.600		Masuk dalam Rencana Induk Perkeretaapian Nasional Tahun 2030
177	467462	Satuan Kerja Pengembangan Lalu Lintas dan Peningkatan Angkutan Kereta Api	Jalan dan Jembatan Dalam Pengerjaan	PKTE.15.15 Studi Trase Reaktivitas Jalur KA lintas Purwokerto-Wonosobo	7010101002	29	112/LLA.KA/IV/2015	PT. SCALARINDO UTAMA CONSULT	27 April 2015	22 November 2015	Rp 1.340.823.000	Rp 1.340.823.000	1.340.823.000	-	RM		1.340.823.000		Masuk dalam Rencana Induk Perkeretaapian Nasional Tahun 2030

NO	KODE SATKER	UPT/SATKER	URAIAN KDP	URAIAN PEKERJAAN	KODE BARANG	NO KDP	NOMOR KONTRAK	NAMA KONTRAKTOR	TANGGAL MULAI KONTRAK	TANGGAL AKHIR KONTRAK	NILAI KONTRAK (Rp)	NILAI REALISASI (Rp)	NILAI KDP (Rp)	% PROGRESS PENYELESAIAN	SUMBER DANA (RM/ PNBP/SBSN)	KETERANGAN (Rp)			Keterangan
																DILANJUTKAN	DIHENTIKAN SEMENTARA	DIHENTIKAN PERMANEN	
178	467462	Satuan Kerja Pengembangan Lalu Lintas dan Peningkatan Angkutan Kereta Api	Jalan dan Jembatan Dalam Pengerjaan	PKTE.17.15 Studi Trase Reaktivasi Jalur Kereta Api Lintas Jombang - Babat	7010101002	30	146.2/LLA.KA/V/2015	PT. DWI ELTIS KONSULTAN	11 Mei 2015	06 Desember 2015	Rp 1.164.251.000	Rp 1.164.251.000	1.164.251.000	-	RM		1.164.251.000		Masuk dalam Rencana Induk Perkeretaapian Nasional Tahun 2030
179	467462	Satuan Kerja Pengembangan Lalu Lintas dan Peningkatan Angkutan Kereta Api	Jalan dan Jembatan Dalam Pengerjaan	APBNP.01.15 Kajian Trase Pembangunan Jalur KA Antara Pekanbaru– Rengat	7010101002	31	126/LLA.KA/V/2015	PT. KREASI POLA UTAMA	06 Mei 2015	01 Desember 2015	Rp 1.759.263.000	Rp 1.759.263.000	1.759.263.000	-	RM		1.759.263.000		Masuk dalam Rencana Induk Perkeretaapian Nasional Tahun 2030
180	467462	Satuan Kerja Pengembangan Lalu Lintas dan Peningkatan Angkutan Kereta Api	Jalan dan Jembatan Dalam Pengerjaan	APBNP.02.15 Kajian trase Pembangunan Jalur KA antara Rengat - Jambi	7010101002	32	156/LLA.KA/V/2015	PT. MARGA GRAHA PENTA	12 Mei 2015	07 Desember 2015	Rp 2.101.198.000	Rp 2.101.198.000	2.101.198.000	-	RM		2.101.198.000		Masuk dalam Rencana Induk Perkeretaapian Nasional Tahun 2030
181	467462	Satuan Kerja Pengembangan Lalu Lintas dan Peningkatan Angkutan Kereta Api	Jalan dan Jembatan Dalam Pengerjaan	APBNP.03.15 Kajian kelayakan dan trase Pembangunan Jalur KA antara Jambi - Betung	7010101002	33	226/LLA.KA/VII/2015	SELARAS MULTIARSI KONSULTAN	10 Juli 2015	06 Desember 2015	Rp 1.851.135.000	Rp 1.851.135.000	1.851.135.000	-	RM		1.851.135.000		Masuk dalam Rencana Induk Perkeretaapian Nasional Tahun 2030
182	467462	Satuan Kerja Pengembangan Lalu Lintas dan Peningkatan Angkutan Kereta Api	Jalan dan Jembatan Dalam Pengerjaan	APBNP.04.15 Kajian kelayakan dan trase Pembangunan Jalur KA antara Betung - Palembang	7010101002	34	157/LLA.KA/V/2015	PT. PROPERINDO JASATAMA	12 Mei 2015	07 November 2015	Rp 924.861.300	Rp 924.861.300	924.861.300	-	RM		924.861.300		Masuk dalam Rencana Induk Perkeretaapian Nasional Tahun 2030
183	467462	Satuan Kerja Pengembangan Lalu Lintas dan Peningkatan Angkutan Kereta Api	Jalan dan Jembatan Dalam Pengerjaan	APBNP.06.15 Kajian kelayakan dan Trase Pembangunan Jalur KA antara Polewali – Wonomulyo – Majene - Mamuju	7010101002	35	158/LLA.KA/V/2015	PT. MAZA PRADITA SARANA	12 Mei 2015	07 Desember 2015	Rp 1.670.887.900	Rp 1.670.887.900	1.670.887.900	-	RM		1.670.887.900		Masuk dalam Rencana Induk Perkeretaapian Nasional Tahun 2030
184	467462	Satuan Kerja Pengembangan Lalu Lintas dan Peningkatan Angkutan Kereta Api	Jalan dan Jembatan Dalam Pengerjaan	APBNP.07.15 Kajian kelayakan dan Trase Pembangunan Jalur KA antara Parepare – Pinrang - Polewali	7010101002	36	159/LLA.KA/V/2015	PT AMETHYS UTAMA	12 Mei 2015	07 Desember 2015	Rp 1.338.730.800	Rp 1.338.730.800	1.338.730.800	-	RM		1.338.730.800		Masuk dalam Rencana Induk Perkeretaapian Nasional Tahun 2030
185	467462	Satuan Kerja Pengembangan Lalu Lintas dan Peningkatan Angkutan Kereta Api	Jalan dan Jembatan Dalam Pengerjaan	APBNP.08.15 Kajian kelayakan dan trase Pembangunan Jalur KA antara Palangkaraya - Pulang Pisau - Kuala Kapuas - Marabahan - Banjarmasin	7010101002	37	206.3/LLA.KA/VI/2015	PT. BINA INDEX CONSULT	17 Juni 2015	13 Desember 2015	Rp 2.463.098.000	Rp 2.463.098.000	2.463.098.000	-	RM		2.463.098.000		Masuk dalam Rencana Induk Perkeretaapian Nasional Tahun 2030
186	467462	Satuan Kerja Pengembangan Lalu Lintas dan Peningkatan Angkutan Kereta Api	Jalan dan Jembatan Dalam Pengerjaan	APBNP.09.15 Kajian kelayakan dan trase Pembangunan Jalur KA antara Tanjung - Tanah Grogot - Balikpapan	7010101002	38	171/LLA.KA/V/2015	PT. DELTA TAMA WAJA CORPORA	15 Mei 2015	10 Desember 2015	Rp 2.932.154.500	Rp 2.932.154.500	2.932.154.500	-	RM		2.932.154.500		Masuk dalam Rencana Induk Perkeretaapian Nasional Tahun 2030
187	467462	Satuan Kerja Pengembangan Lalu Lintas dan Peningkatan Angkutan Kereta Api	Jalan dan Jembatan Dalam Pengerjaan	APBNP.10.15 Review Pra Desain/Kajian Trase Pembangunan Jalur KA antara Pontianak - Sambas - Batas Negara	7010101002	39	160/LLA.KA/V/2015	PT. MUNASA KREASI NUSANTARA	12 Mei 2015	07 Desember 2015	Rp 2.798.768.500	Rp 2.798.768.500	2.798.768.500	-	RM		2.798.768.500		Masuk dalam Rencana Induk Perkeretaapian Nasional Tahun 2030
188	467462	Satuan Kerja Pengembangan Lalu Lintas dan Peningkatan Angkutan Kereta Api	Jalan dan Jembatan Dalam Pengerjaan	APBNP.11.15 Kajian kelayakan & Trase Pembangunan Jalur KA antara Sorong - Manokwari segmen 1 - 190 km	7010101002	40	161/LLA.KA/V/2015	PT. DELIMA LAKSANA TATA	12 Mei 2015	07 Desember 2015	Rp 2.938.397.000	Rp 2.938.397.000	2.938.397.000	-	RM		2.938.397.000		Masuk dalam Rencana Induk Perkeretaapian Nasional Tahun 2030
189	467462	Satuan Kerja Pengembangan Lalu Lintas dan Peningkatan Angkutan Kereta Api	Jalan dan Jembatan Dalam Pengerjaan	APBNP.12.15 Kajian kelayakan dan Trase Pembangunan Jalur KA antara Sorong - Manokwari segmen 2 - 200 km	7010101002	41	162/LLA.KA/V/2015	PT. JASAKONS PUTRA UTAMA	12 Mei 2015	07 Desember 2015	Rp 3.171.069.000	Rp 3.171.069.000	3.171.069.000	-	RM		3.171.069.000		Masuk dalam Rencana Induk Perkeretaapian Nasional Tahun 2030
190	467462	Satuan Kerja Pengembangan Lalu Lintas dan Peningkatan Angkutan Kereta Api	Jalan dan Jembatan Dalam Pengerjaan	APBNP.13.15 Kajian kelayakan dan Trase Pembangunan Jalur KA antara Jayapura - Sarmi - 205 km	7010101002	42	205.3/LLA.KA/VI/2015	PT. TRANSMIKONS BRAHMANAKURDA	16 Juni 2015	12 Desember 2015	Rp 2.672.406.000	Rp 2.672.406.000	2.672.406.000	-	RM		2.672.406.000		Masuk dalam Rencana Induk Perkeretaapian Nasional Tahun 2030
191	467462	Satuan Kerja Pengembangan Lalu Lintas dan Peningkatan Angkutan Kereta Api	Jalan dan Jembatan Dalam Pengerjaan	PKT.13.14 Studi Trase Lingkar Luar Jabotabek (Nambo-Cikarang-Tj. Priok) Tahap II	7010101002	43	98/LLA.KA/IV/2014	PT. Arun Prakarsa Inforindo	21 April 2014	17 Oktober 2014	Rp 648.355.100	Rp 648.355.100	648.355.100	-	RM		648.355.100		Masuk dalam Rencana Induk Perkeretaapian Nasional Tahun 2030
192	467462	Satuan Kerja Pengembangan Lalu Lintas dan Peningkatan Angkutan Kereta Api	Jalan dan Jembatan Dalam Pengerjaan	PKT.18.14 Studi AMDAL pembangunan jalur KA antara Makassar - Pare-Pare	7010101002	44	103/LLA.KA/IV/2014	PT. Antariksa Globalindo	21 April 2014	16 Desember 2014	Rp 1.510.367.000	Rp 1.510.367.000	1.510.367.000	-	RM	1.510.367.000			Dalam Tahap Pembangunan (Konstruksi);
193	467462	Satuan Kerja Pengembangan Lalu Lintas dan Peningkatan Angkutan Kereta Api	Jalan dan Jembatan Dalam Pengerjaan	PKTE.04.12 Penetapan Trase Pembangunan Jalan KA Lintas Makassar-Parepare	7010101002	45	32/LLA.KA/IV/2012	PT. Delta Tama Waja Corpora	27 April 2012		Rp 1.453.273.342	Rp 1.453.273.342	1.453.273.342	-	RM	1.453.273.342			Dalam Tahap Pembangunan (Konstruksi);
194	467462	Satuan Kerja Pengembangan Lalu Lintas dan Peningkatan Angkutan Kereta Api	Jalan dan Jembatan Dalam Pengerjaan	IP-S36 (Mass Rapid Transit) (Studi-studi, Pindah dari Aset Tetap Lainnya)	7010101002	46	6932/PTP.KA/IP/X/09	JMEC	12 Oktober 2009		Rp 93.000.088.931	Rp 93.000.088.931	93.000.088.931	-	RM		93.000.088.931		Perlu Pembahasan Dengan bagian Perencanaan Perihal Kepemilikan Aset Antara Pemerintah Pusat dan Pemprov DKI
195	467462	Satuan Kerja Pengembangan Lalu Lintas dan Peningkatan Angkutan Kereta Api	Jalan dan Jembatan Dalam Pengerjaan	STD.1.11 Pradesain Pembangunan Jalan KA Cirebon - Kadipaten - Kertajati	7010101002	47	31/PTP.KA/V/2011	PT. RAYAKONSULT	12 MEI 2011		Rp 1.042.470.070	Rp 1.042.470.070	1.042.470.070	-	RM		1.042.470.070		Masuk dalam Rencana Induk Perkeretaapian Nasional Tahun 2030
196	467462	Satuan Kerja Pengembangan Lalu Lintas dan Peningkatan Angkutan Kereta Api	Jalan dan Jembatan Dalam Pengerjaan	STD.2.11 Pradesain Pembangunan Jalan KA Komuter Medan dan Sekitarnya	7010101002	48	32/PTP.KA/V/2011	PT. DELTA TAMA WAJA CORPORA	12 MEI 2011		Rp 1.256.579.000	Rp 1.256.579.000	1.256.579.000	-	RM		1.256.579.000		Masuk dalam Rencana Induk Perkeretaapian Nasional Tahun 2030
197	467462	Satuan Kerja Pengembangan Lalu Lintas dan Peningkatan Angkutan Kereta Api	Jalan dan Jembatan Dalam Pengerjaan	STD.3.11 Pradesain Pembangunan Jalan KA Bakauheni - KM3	7010101002	49	33/PTP.KA/V/2011	PT. SCALARINDOUTAMA CONSULT	12 MEI 2011		Rp 793.792.500	Rp 793.792.500	793.792.500	-	RM		793.792.500		Masuk dalam Rencana Induk Perkeretaapian Nasional Tahun 2030
198	467345	Balai Teknik Perkeretaapian Kelas I Medan	Jalan dan Jembatan Dalam Pengerjaan	Pembangunan Jalan KA dan Pemasangan Track termasuk pemasangan bantalan di KM. 8+500 s/d 13+600 antara Kr.Mane - Kuta Blang	7010101004	351	453/BTP-SBU/VII/2015	PERSADA - RAMAIJO	07 Juli 2015	03 Desember 2015	21.275.653.000	95.587.260.988	95.587.260.988	100%	RM		95.587.260.988		dihentikan sementara, sampai mendapat anggaran untuk kelanjutan pembangunan
199	467345	Balai Teknik Perkeretaapian Kelas I Medan	Jalan dan Jembatan Dalam Pengerjaan	Pembangunan Jalan KA Layang Segmen A1-P2 arah Binjai antara Medan - Bandar Khalipah Lintas Medan - Araskabu - Kualanamu	7010101004	119	1178/BTP-SBU/XII/2015	PT. MASKAR ABADI-TANJUNG RAYA INTIWIRA KSO	11 Desember 2015	31 Desember 2017	68.222.000.000	102.016.048.594	102.016.048.594	100%	SBSN	102.016.048.594			dilanjutkan pada tahun 2022 s.d 2024 lintas medan binjai
200	467345	Balai Teknik Perkeretaapian Kelas I Medan	Jalan dan Jembatan Dalam Pengerjaan	Pembangunan Gedung Baru Stasiun dan Pemasangan Peralatan Pendukung Pelayanan di Stasiun Medan (STASIUN MANDALA (KONSEP RANCANG BANGUN)	7010101004	143	1253/BTP-SBU/XII/2015	PT. WIJAYA KARYA BETON Tbk.	23 Desember 2015	30 April 2019	288.983.500.000	374.057.599	374.057.599	100%	SBSN			374.057.599	Temuan LKPP BPK 2020, rencana akan dihapuskan
201	467345	Balai Teknik Perkeretaapian Kelas I Medan	Jalan dan Jembatan Dalam Pengerjaan	Pembangunan Badan Jalan KA & Track antara Kuta Blang-Bireuen (Km 13+100 s/d 22+740) sepanjang 9,6 Km	7010101004	159	212/BTP-SBU/II/2016	PT. DWI TUNGGAL KARYA - PT. RAMAIJAYA PURNASEJATI, KSO	18 Februari 2016	31 Desember 2016	21.909.347.000	23.370.075.046	23.370.075.046	100%	RM		23.370.075.046		diusulkan tiap tahun, tapi ditolak karena bukan pekerjaan prioritas
202	467345	Balai Teknik Perkeretaapian Kelas I Medan	Jalan dan Jembatan Dalam Pengerjaan	DED Pembangunan Underpass/Overpass Seksi matang Glp. Dua - Bireuen	7010101004	191	SP.02/KA-ACEH/JK-03/IV/2012	-	25 April 2012	14 November 2012	370.342.000	373.104.000	373.104.000	100%	RM		373.104.000		Temuan LKPP BPK 2020, menunggu kebijakan pembangunan
203	467345	Balai Teknik Perkeretaapian Kelas I Medan	Jalan dan Jembatan Dalam Pengerjaan	Review Desain Pembangunan Jalur KA antara Medan - Gabion	7010101004	179	12/SP/SPPSU/VIII/2013	-	02 Agustus 2013	31 Desember 2013	1.710.923.000	1.710.923.000	1.710.923.000	100%	RM			1.710.923.000	temuan LKPP BPK 2020. akan dihapuskan
204	467345	Balai Teknik Perkeretaapian Kelas I Medan	Jalan dan Jembatan Dalam Pengerjaan	DED Overpass Seksi Kr Mane -Lhokseumawe (2 lokasi)	7010101004	195	470/BTP-SBU/VII/2015	PT. CITRA DIECONA	07 Juli 2015	03 Desember 2015	1.928.400.000	1.928.400.000	1.928.400.000	100%	RM			1.928.400.000	temuan LKPP BPK 2020. akan dihapuskan
205	467345	Balai Teknik Perkeretaapian Kelas I Medan	Jalan dan Jembatan Dalam Pengerjaan	DED Pembangunan Dipo Induk Kutablang dan Sta Biereun	7010101004	196	471/BTP-SBU/VII/2015	PT. BONAFINDO CONSULTANT	07 Juli 2015	03 November 2015	1.066.420.000	1.066.420.000	1.066.420.000	100%	RM		1.066.420.000		Temuan LKPP BPK 2020, menunggu kebijakan pembangunan
206	467345	Balai Teknik Perkeretaapian Kelas I Medan	Jalan dan Jembatan Dalam Pengerjaan	DED Jembatan KA 7 BH antara Lhokseumawe-Langsa Bentang > 100 m	7010101004	197	472/BTP-SBU/VII/2015	PT. DARDELA YASA GUNA	07 Juli 2015	03 Desember 2015	4.555.100.000	4.555.100.000	4.555.100.000	100%	RM		4.555.100.000		Temuan LKPP BPK 2020, menunggu kebijakan pembangunan
207	467345	Balai Teknik Perkeretaapian Kelas I Medan	Jalan dan Jembatan Dalam Pengerjaan	Review Desain Jalur KA antara Banda Aceh-Sigli	7010101004	198	473/BTP-SBU/VII/2015	PT. WIRANTA BHUANA RAYA	07 Juli 2015	03 November 2015	2.485.942.000	2.485.942.000	2.485.942.000	100%	RM		2.485.942.000		Temuan LKPP BPK 2020, menunggu kebijakan pembangunan
208	467345	Balai Teknik Perkeretaapian Kelas I Medan	Jalan dan Jembatan Dalam Pengerjaan	Review Detail Desain Pembangunan Jalur KA antara Pekanbaru-Muaro	7010101004	185	682/BTP-SBU/IX/2015	PT. LAUDZA ENGINEER CONSULTANT	04 September 2015	16 Desember 2015	2.511.200.000	2.511.200.000	2.511.200.000	100%	RM		2.511.200.000		Temuan LKPP BPK 2020, menunggu kebijakan pembangunan
209	467345	Balai Teknik Perkeretaapian Kelas I Medan	Jalan dan Jembatan Dalam Pengerjaan	AMDAL Jalan KA Kr. Geukueh - Pelabuhan Kr. Keukeuh	7010101004	218	418/BTP-SBU/IV/2016	PT. PRO LESTARI	04 April 2016	08 Juli 2016	469.086.000	180.000.000	180.000.000	38%	RM			180.000.000	temuan LKPP BPK 2020. akan dihapuskan
210	467345	Balai Teknik Perkeretaapian Kelas I Medan	Jalan dan Jembatan Dalam Pengerjaan	Penyusunan DED Short Cut Jalan KA Antara Lubuk Pakam - Kualanamu Dan Antara Bahlias - Kuala Tanjung	7010101004	228	294/BTP-SBU/IV/2017	PT. JEFRINDO CONSULTANT	21 April 2017	16 Desember 2017	3.388.581.000	3.388.581.000	3.388.581.000	100%	RM		3.388.581.000		akan dilanjutkan setelah jalur KA Bandar Tinggi - Kuala Tanjung sudah beroperasi agar operasi KA dari Sei Mangke menuju Kuala Tanjung lebih efisien (tidak ada langsiran di st Bandar Tinggi yang mengganggu operasi KA lain)
211	467345	Balai Teknik Perkeretaapian Kelas I Medan	Jalan dan Jembatan Dalam Pengerjaan	Penyusunan Laporan Pemantauan Lingkungan Pembangunan Jalur KA antara Medan-Biniai	7010101004	409	PL.107/1/12/P4/KONTRAK/BTP-SBU/2022	CEC-MAP KSO	19 Mei 2022	03 November 2024	2.677.998.400	1.764.719.270	1.764.719.270	39,09%	SBSN	1.764.719.270			Multi years Kontrak dari Tahun 2022 s.d 2024
212	467345	Balai Teknik Perkeretaapian Kelas I Medan	Jalan dan Jembatan Dalam Pengerjaan	Supervisi Utilitas dan Penyempurnaan lintas Bandar Tinggi - Kuala Tanjung KM 6+328 s/d KM 19+900	7010101004	370	UM.001/4/4/P4/BTP-SBU/2021	PT. CITRA DIECONA KSO PT. YASA ULTIMA WAHANA	10 September 2021	03 Februari 2023	2.620.139.500	2.733.067.350	2.733.067.350	68,63%	RM	2.733.067.350			
213	467345	Balai Teknik Perkeretaapian Kelas I Medan	Jalan dan Jembatan Dalam Pengerjaan	Pekerjaan Utilitas dan Penyempurnaan Lintas Bandar Tinggi-Kuala Tanjung Km 6+328 s/d Km 11+100	7010101004	371	UM.001/4/2/P4/BTP-SBU/2021	PT USAHA MULTI GUNA	10 September 2021	03 Februari 2023	46.649.742.301	49.851.191.185	49.851.191.185	66,87%	RM	49.851.191.185			
214	467345	Balai Teknik Perkeretaapian Kelas I Medan	Jalan dan Jembatan Dalam Pengerjaan	Pekerjaan Utilitas dan Penyempurnaan Lintas Bandar Tinggi-Kuala Tanjung Km 11+100 s/d Km 19+900	7010101004	369	UM.001/4/3/P4/BTP-SBU/2021	PT EKA SURYA ALAM	10 September 2021	03 Februari 2023	52.377.643.000	50.325.370.590	50.325.370.590	66%	RM	50.325.370.590			
215	467345	Balai Teknik Perkeretaapian Kelas I Medan	Jalan dan Jembatan Dalam Pengerjaan	Pekerjaan Utilitas dan Penyempurnaan Antara Bandar Tinggi-Kuala Tanjung	7010101004	387	PL.107/1/18/PS/BTP-SBU/2022	CV SUMBER REZEKI	16 Februari 2022	31 Desember 2022	9.971.208.000	11.109.581.430	11.109.581.430	85%	RM	11.109.581.430			
216	467345	Balai Teknik Perkeretaapian Kelas I Medan	Jalan dan Jembatan Dalam Pengerjaan	Pembangunan Jalan KA Antara Langsa-Besitang Km. 414+000 S.D Km. 418+000	7010101004	243	01/SP-BSL/BTP-SBU/IX/2017	PT. TIGA PUTRA MANDIRI JAYA - PT. JAYA BERSAMA & SONS, KSO	04 September 2017	31 Desember 2021	84.994.126.000	103.085.076.604	103.085.076.604	99%	SBSN	103.085.076.604			
217	467345	Balai Teknik Perkeretaapian Kelas I Medan	Jalan dan Jembatan Dalam Pengerjaan	Pembangunan Jalan KA Antara Langsa-Besitang Km. 418+000 S.D Km. 420+500	7010101004	244	02/SP-BSL/BTP-SBU/IX/2017	PT. SEJAHTERA INTERCON	04 September 2017	31 Desember 2021	77.528.763.000	87.871.064.515	87.871.064.515	99%	SBSN	87.871.064.515			
218	467345	Balai Teknik Perkeretaapian Kelas I Medan	Jalan dan Jembatan Dalam Pengerjaan	Pembangunan Jalan KA Antara Langsa-Besitang Km. 420+500 S.D Km. 423+500	7010101004	245	03/SP-BSL/BTP-SBU/IX/2017	PT. CALISTA PERKASA MULIA	04 September 2017	31 Desember 2021	82.829.267.000	93.833.282.010	93.833.282.010	99%	SBSN	93.833.282.010			
219	467345	Balai Teknik Perkeretaapian Kelas I Medan	Jalan dan Jembatan Dalam Pengerjaan	Pembangunan Jalan KA Antara Langsa-Besitang Km. 423+500 S.D Km. 426+000	7010101004	246	04/SP-BSL/BTP-SBU/IX/2017	PT. KARYA PUTRA YASA-PT. PELITA NUSA PERKASA	04 September 2017	31 Desember 2021	83.741.832.000	92.692.250.324	92.692.250.324	99%	SBSN	92.692.250.324			
220	467345	Balai Teknik Perkeretaapian Kelas I Medan	Jalan dan Jembatan Dalam Pengerjaan	Pembangunan Jalan KA Antara Langsa-Besitang Km. 426+000 S.D Km. 429+000	7010101004	247	05/SP-BSL/BTP-SBU/IX/2017	PT. GIWIN INTI	04 September 2017	31 Desember 2021	79.523.487.000	93.960.897.558	93.960.897.558	99%	SBSN	93.960.897.558			
221	467345	Balai Teknik Perkeretaapian Kelas I Medan	Jalan dan Jembatan Dalam Pengerjaan	Pembangunan Jalan KA Antara Langsa-Besitang Km. 429+000 S.D Km. 431+500	7010101004	248	06/SP-BSL/BTP-SBU/IX/2017	PT. SUBUR JAYA LAMPUNG INDAH - PT. TULUNG AGUNG, KSO	04 September 2017	31 Desember 2020	71.723.834.000	85.436.880.263	85.436.880.263	100%	SBSN	85.436.880.263			akan didefinitifkan
222	467345	Balai Teknik Perkeretaapian Kelas I Medan	Jalan dan Jembatan Dalam Pengerjaan	Pembangunan Jalan KA Antara Langsa-Besitang Km. 431+500 S.D Km. 434+000	7010101004	249	07/SP-BSL/BTP-SBU/IX/2017	PT. WAHANA TUNGGAL JAYA	04 September 2017	30 Juli 2020	72.356.637.000	89.529.488.224	89.529.488.224	100%	SBSN	89.529.488.224			akan didefinitifkan
223	467345	Balai Teknik Perkeretaapian Kelas I Medan	Jalan dan Jembatan Dalam Pengerjaan	Pembangunan Jalan KA Antara Langsa-Besitang Km. 434+000 S.D Km. 438+000	7010101004	250	08/SP-BSL/BTP-SBU/IX/2017	PT. NINDYA KARYA (PERSERO)	04 September 2017	16 November 2020	85.609.879.000	105.719.450.895	105.719.450.895	100%	SBSN	105.719.450.895			akan didefinitifkan
224	467345	Balai Teknik Perkeretaapian Kelas I Medan	Jalan dan Jembatan Dalam Pengerjaan	Pembangunan Jalan KA Antara Langsa-Besitang Km. 438+000 S.D Km. 441+000	7010101004	277	09/SP-BSL/BTP-SBU/IX/2017	MEG-ROY, KSO	04 September 2017	31 Desember 2020	77.525.197.000	93.614.834.850	93.614.834.850	100%	SBSN	93.614.834.850			akan didefinitifkan
225	467345	Balai Teknik Perkeretaapian Kelas I Medan	Jalan dan Jembatan Dalam Pengerjaan	Pembangunan Jalan KA Antara Langsa-Besitang Km. 441+000 S.D Km. 444+000	7010101004	251	10/SP-BSL/BTP-SBU/IX/2017	PT. DWIFARITA FAJARKHARISMA	04 September 2017	31 Desember 2021	79.085.916.000	83.134.129.417	83.134.129.417	99%	SBSN	83.134.129.417			
226	467345	Balai Teknik Perkeretaapian Kelas I Medan	Jalan dan Jembatan Dalam Pengerjaan	Pembangunan Jalan KA Antara Langsa-Besitang Km. 444+000 S.D Km. 446+038	7010101004	252	11/SP-BSL/BTP-SBU/IX/2017	PT. SURYA ANNISA KENCANA	04 September 2017	31 Desember 2021	63.372.795.000	69.257.833.538	69.257.833.538	100%	SBSN	69.257.833.538			akan didefinitifkan

NO	KODE SATKER	UPT/SATKER	URAIAN KDP	URAIAN PEKERJAAN	KODE BARANG	NO KDP	NOMOR KONTRAK	NAMA KONTRAKTOR	TANGGAL MULAI KONTRAK	TANGGAL AKHIR KONTRAK	NILAI KONTRAK (Rp)	NILAI REALISASI (Rp)	NILAI KDP (Rp)	% PROGRESS PENYELESAIAN	SUMBER DANA (RM/ PNBP/SBSN)	KETERANGAN (Rp)			Keterangan
																DILANJUTKAN	DIHENTIKAN SEMENTARA	DIHENTIKAN PERMANEN	
227	467345	Balai Teknik Perkeretaapian Kelas I Medan	Jalan dan Jembatan Dalam Pengerjaan	Pembangunan Jalan KA Antara Langsa-Besitang KM. 411+000 s/d KM. 414+000	7010101004	310	02/SP-BSL/BTP-SBU/XI/2018	DWIFARITA SYAHYAKIRTI UTAMA KSO	29 November 2018	31 Desember 2021	113.383.146.000	127.507.704.197	127.507.704.197	99%	SBSN	127.507.704.197			
228	467345	Balai Teknik Perkeretaapian Kelas I Medan	Jalan dan Jembatan Dalam Pengerjaan	Pembangunan Stasiun KA Antara Sei Liput - Besitang sebanyak 3 Unit	7010101004	309	03/SP-BSL/BTP-SBU/XI/2018	AGUNG NUSANTARA JAYA, KSO	29 November 2018	10 Desember 2020	55.499.498.000	77.929.019.051	77.929.019.051	100%	SBSN	77.929.019.051			akan didefinitifkan
229	467345	Balai Teknik Perkeretaapian Kelas I Medan	Jalan dan Jembatan Dalam Pengerjaan	Supervisi Pembangunan Overpass, Jembatan Serta Penataan Track dan Final Tamping Antara Langsa-Besitang	7010101004	335	01/SP-SPV-BSLS/BTP-SBU/XII/2019	PT. DELTA TAMA WAJA CORPORA	18 Desember 2019	31 Desember 2021	3.126.860.000	2.967.390.140	2.967.390.140	95%	SBSN	2.967.390.140			
230	467345	Balai Teknik Perkeretaapian Kelas I Medan	Jalan dan Jembatan Dalam Pengerjaan	Pembangunan Jembatan Sungai Besitang dan Sungai Liput (2 Unit) antara Langsa Besitang	7010101004	329	01/SP-BSL/BTP-SBU/XI/2019	BHINNEKA - TAKABEYA KSO	29 November 2019	23 November 2021	45.213.580.000	45.472.708.594	45.472.708.594	100%	SBSN	45.472.708.594			akan didefinitifkan
231	467345	Balai Teknik Perkeretaapian Kelas I Medan	Jalan dan Jembatan Dalam Pengerjaan	Penataan Track dan Final Tamping Sepanjang 35 KM'SP Antara Langsa - Besitang	7010101004	330	02/SP-BSL/BTP-SBU/XI/2019	MEUTUAH SOLUSI KSO	29 November 2019	23 November 2021	30.022.539.000	22.668.795.975	22.668.795.975	75%	SBSN	22.668.795.975			
232	467345	Balai Teknik Perkeretaapian Kelas I Medan	Jalan dan Jembatan Dalam Pengerjaan	Pembangunan Overpass Jalan Nasional 93 Unit) Antara Langsa-Besitang	7010101004	333	04/SP-BSL/BTP-SBU/XII/2019	PT. AGUNG - TUWIE, JO	20 Desember 2019	31 Desember 2021	30.019.425.000	29.969.974.152	29.969.974.152	96%	SBSN	29.969.974.152			
233	467345	Balai Teknik Perkeretaapian Kelas I Medan	Jalan dan Jembatan Dalam Pengerjaan	Pembangunan Radio Traindispatching Lintas Medan-Sei Liput	7010101004	331	03/SP-BSL/BTP-SBU/XII/2019	PT. TRIPUTRA ANDALAN	10 Desember 2019	10 Desember 2020	34.365.617.000	37.843.492.604	37.843.492.604	100%	SBSN	37.843.492.604			akan didefinitifkan
234	467345	Balai Teknik Perkeretaapian Kelas I Medan	Jalan dan Jembatan Dalam Pengerjaan	Pembangunan Jalur KA Antara Rantau Prapat - Kota Pinang Km. 0+000 S.D Km. 5+000	7010101004	258	06/SP-RPK/BTP-SBU/IX/2017	PT. EKA SURYA ALAM - PT. MULTI KARYA PRATAMA, KSO	04 September 2017	10 Desember 2019	83.355.244.000	98.511.556.628	98.511.556.628	100%	SBSN	98.511.556.628			akan didefinitifkan
235	467345	Balai Teknik Perkeretaapian Kelas I Medan	Jalan dan Jembatan Dalam Pengerjaan	Pembangunan Jalur KA Antara Rantau Prapat - Kota Pinang Km. 5+000 S.D 10+000	7010101004	262	08/SP-RPK/BTP-SBU/IX/2017	PT. ISTANA PUTRA AGUNG	20 September 2017	16 Desember 2020	183.518.381.000	189.297.502.928	189.297.502.928	100%	SBSN	189.297.502.928			akan didefinitifkan
236	467345	Balai Teknik Perkeretaapian Kelas I Medan	Jalan dan Jembatan Dalam Pengerjaan	Pembangunan Jalur KA Antara Rantau Prapat - Kota Pinang Km. 10+000 S.D 13+500	7010101004	276	12/SP-RPK/BTP-SBU/IX/2017	PERSADA - PERKASA, KSO	29 September 2017	25 November 2020	129.544.672.000	149.077.670.215	149.077.670.215	100%	SBSN	149.077.670.215			akan didefinitifkan
237	467345	Balai Teknik Perkeretaapian Kelas I Medan	Jalan dan Jembatan Dalam Pengerjaan	Pembangunan Jalur KA Antara Rantau Prapat - Kota Pinang Km. 13+500 S.D 17+000	7010101004	278	13/SP-RPK/BTP-SBU/IX/2017	MEG - PERKASA, KSO	29 September 2017	26 November 2020	155.985.637.000	168.968.651.635	168.968.651.635	100%	SBSN	168.968.651.635			akan didefinitifkan
238	467345	Balai Teknik Perkeretaapian Kelas I Medan	Jalan dan Jembatan Dalam Pengerjaan	Pembangunan Jalur KA Antara Rantau Prapat - Kota Pinang Km. 17+000 S.D Km. 20+500	7010101004	263	09/SP-RPK/BTP-SBU/IX/2017	PT. ADHI KARYA (Persero) Tbk	20 September 2017	22 September 2020	136.485.853.000	162.585.783.450	162.585.783.450	100%	SBSN	162.585.783.450			akan didefinitifkan
239	467345	Balai Teknik Perkeretaapian Kelas I Medan	Jalan dan Jembatan Dalam Pengerjaan	Pembangunan Jalur KA Antara Rantau Prapat - Kota Pinang Km. 20+500 S.D Km. 25+500	7010101004	264	10/SP-RPK/BTP-SBU/IX/2017	PT. TIGA PUTRA MANDIRI JAYA	20 September 2017	02 September 2020	225.389.713.000	253.900.849.402	253.900.849.402	100%	SBSN	253.900.849.402			akan didefinitifkan
240	467345	Balai Teknik Perkeretaapian Kelas I Medan	Jalan dan Jembatan Dalam Pengerjaan	Pembangunan Jalur KA Antara Rantau Prapat - Kota Pinang Km. 25+500 S.D Km. 29+000	7010101004	273	14/SP-RPK/BTP-SBU/IX/2017	PT. MASKAR SEJAHTERA-PT. KARYA AGUNG MANDIRI JAYA KSO	20 September 2017	29 September 2020	136.654.365.000	158.579.183.807	158.579.183.807	100%	SBSN	158.579.183.807			akan didefinitifkan
241	467345	Balai Teknik Perkeretaapian Kelas I Medan	Jalan dan Jembatan Dalam Pengerjaan	Pembangunan Jalur KA Antara Rantau Prapat - Kota Pinang Km. 29+000 S.D Km. 33+000	7010101004	265	11/SP-RPK/BTP-SBU/IX/2017	PT. CALISTA PERKASA MULIA	20 September 2017	27 Juli 2020	175.632.514.000	193.395.366.889	193.395.366.889	100%	SBSN	193.395.366.889			akan didefinitifkan
242	467345	Balai Teknik Perkeretaapian Kelas I Medan	Jalan dan Jembatan Dalam Pengerjaan	Pembangunan Stasiun KA Antara Rantau Prapat - Kota Pinang	7010101004	291	01/SP-RPK/BTP-SBU/V/2018	PT. MODERN SURYA JAYA	23 Mei 2018	27 November 2020	86.943.769.000	102.668.587.413	102.668.587.413	100%	SBSN	102.668.587.413			akan didefinitifkan
243	467345	Balai Teknik Perkeretaapian Kelas I Medan	Jalan dan Jembatan Dalam Pengerjaan	Pemasangan Track Baru KA KM 000+000 s.d KM 10+000 Sepanjang 10.000 M'Sp antara Rantau Prapat-Kota Pinang	7010101004	328	146/SP-RPKT-1/BTP-SBU/XI/2019	PT MITRA PERSADA JAYA	22 November 2019	31 Desember 2020	37.403.424.760	66.003.443.464	66.003.443.464	100%	SBSN	66.003.443.464			akan didefinitifkan
244	467345	Balai Teknik Perkeretaapian Kelas I Medan	Jalan dan Jembatan Dalam Pengerjaan	Pembangunan Jembatan Kereta Api Bentang 140 m Antara Rantau Prapat-Kota Pinang KM 15+400	7010101004	325	144/SP-RPKJ-1/BTP-SBU/XI/2019	PT RINENGGO RIA JAYA	22 November 2019	01 September 2020	53.627.451.259	61.087.554.221	61.087.554.221	100%	SBSN	61.087.554.221			akan didefinitifkan
245	467345	Balai Teknik Perkeretaapian Kelas I Medan	Jalan dan Jembatan Dalam Pengerjaan	Pembangunan Jembatan Kereta Api Bentang 140 m Antara Rantau Prapat-Kota Pinang KM 15+540	7010101004	326	145/SP-RPKJ-2/BTP-SBU/XI/2019	USAHA-PERKASA KSO	22 November 2019	10 Desember 2020	54.900.879.473	62.466.337.091	62.466.337.091	100%	SBSN	62.466.337.091			akan didefinitifkan
246	467345	Balai Teknik Perkeretaapian Kelas I Medan	Jalan dan Jembatan Dalam Pengerjaan	Pekerjaan Supervisi Lanjutan Pembangunan Jalur KA Segmen Krueng Geukueh-Paloh Sepanjang 8 KM	7010101004	373	SPSV- KGP/1/01/P1/BTP-SBU/X/2021	PT. KARYA ALRIZ UTAMA	15 Oktober 2021	18 Maret 2023	2.944.237.109	2.970.000.000	2.970.000.000	23%	RM	2.970.000.000			pekerjaan masih berlangsung
247	467345	Balai Teknik Perkeretaapian Kelas I Medan	Jalan dan Jembatan Dalam Pengerjaan	Pekerjaan Lanjutan Pembangunan Jalur KA Segmen Krueng Geukueh-Paloh Sepanjang 8 KM	7010101004	372	KGP-1/1/01/P-1/BTP-SBU/2021	AGUNG KUSUMA JAYA, KSO	21 September 2021	18 Maret 2023	82.914.868.000	97.784.829.793	97.784.829.793	35,30%	RM	97.784.829.793			pekerjaan masih berlangsung
248	467345	Balai Teknik Perkeretaapian Kelas I Medan	Jalan dan Jembatan Dalam Pengerjaan	Supervisi Peningkatan Jalan KA Penggantian Bantalan Beton dan Rel R. 42 Menjadi Bantalan Beton R.54 Dari Km. 0 + 000 s.d Km. 15 + 000 Sepanjang 15.000 MSp dan Pengamanan Tubuh baan di sekitar BH 10 KM 3 + 568 Antara Kisaran - Teluk Dalam Lintas Kisaran - Rantauprapat	7010101004	389	PL.107/1/24/PS/BTP-SBU/2022	PT. CITRA DIECONA KSO PT. YASA ULTIMA WAHANA	01 Maret 2022	18 Februari 2024	2.663.133.000	2.789.142.000	2.789.142.000	7%	SBSN	2.789.142.000			pekerjaan masih berlangsung
249	467345	Balai Teknik Perkeretaapian Kelas I Medan	Jalan dan Jembatan Dalam Pengerjaan	Pekerjaan Peningkatan Jalan KA Penggantian Bantalan Beton Rel R.42 Menjadi Bantalan Beton Rel R.54 Dari KM. 0+000 s.d KM. 8+000 Sepanjang 8.000 M'Sp Antara Kisaran - Henglo Lintas Kisaran - Rantau Prapat	7010101004	376	PL.107/1/11/PS/BTP-SBU/2022	PT. BHAKTI KARYA UTAMA	16 Februari 2022	5 Februari 2024	44.935.455.413	62.062.063.511	62.062.063.511	8%	SBSN	62.062.063.511			pekerjaan masih berlangsung
250	467345	Balai Teknik Perkeretaapian Kelas I Medan	Jalan dan Jembatan Dalam Pengerjaan	Pekerjaan Peningkatan Jalan KA Penggantian Bantalan Beton Rel R.42 Menjadi Bantalan Beton Rel R.54 Dari KM. 8+000 s.d KM. 15+000 Sepanjang 7.000 M'Sp Antara Kisaran - Henglo Lintas Kisaran - Rantau Prapat	7010101004	377	PL.107/1/12/PS/BTP-SBU/2022	PT. BHINNEKA PILAR PERSADA, KSO	16 Februari 2022	5 Februari 2024	34.561.363.674	40.442.112.714	40.442.112.714	8%	SBSN	40.442.112.714			pekerjaan masih berlangsung
251	467345	Balai Teknik Perkeretaapian Kelas I Medan	Jalan dan Jembatan Dalam Pengerjaan	Supervisi Peningkatan Jalan KA Penggantian Bantalan Beton dan Rel R. 42 Menjadi Bantalan Beton R.54 Dari Km. 15 + 000 s.d Km. 36 + 200 Sepanjang 21.200 MSp Antara Kisaran - Teluk Dalam Lintas Kisaran - Rantauprapat	7010101004	390	PL.107/1/25/PS/BTP-SBU/2022	PT. DARDELA YASA GUNA	01 Maret 2022	18 Februari 2024	3.733.234.428	3.661.800.600	3.661.800.600	5%	SBSN	3.661.800.600			pekerjaan masih berlangsung
252	467345	Balai Teknik Perkeretaapian Kelas I Medan	Jalan dan Jembatan Dalam Pengerjaan	Pekerjaan Peningkatan Jalan KA Penggantian Bantalan Beton Rel R.42 Menjadi Bantalan Beton Rel R.54 Dari KM. 15+000 s.d KM. 19+000 Sepanjang 4.000 M'Sp Antara Kisaran - Henglo - Teluk Dalam Lintas Kisaran - Rantau Prapat	7010101004	378	PL.107/1/13/PS/BTP-SBU/2022	PT. TIRTAMAS MANDIRI	16 Februari 2022	5 Februari 2024	38.211.035.463	39.622.095.072	39.622.095.072	7%	SBSN	39.622.095.072			pekerjaan masih berlangsung
253	467345	Balai Teknik Perkeretaapian Kelas I Medan	Jalan dan Jembatan Dalam Pengerjaan	Pekerjaan Peningkatan Jalan KA Penggantian Bantalan Beton dan Rel R.42 Menjadi Bantalan Beton R.54 Dari Km. 19+000 s.d Km. 28+000 Sepanjang 9.000 MSp Antara Teluk Dalam-Pulau Raja Lintas Kisaran-Rantauprapat	7010101004	379	PL.107/1/14/PS/BTP-SBU/2022	PT. DWIFARITA FAJARKHARISMA	16 Februari 2022	5 Februari 2024	43.382.065.605	59.467.129.683	59.467.129.683	8%	SBSN	59.467.129.683			pekerjaan masih berlangsung
254	467345	Balai Teknik Perkeretaapian Kelas I Medan	Jalan dan Jembatan Dalam Pengerjaan	Pekerjaan Peningkatan Jalan KA Penggantian bantalan Beton dan Rel R.42 Menjadi Bantalan Beton R.54 Dari Km. 28+000 s.d Km. 36+200 Sepanjang 8.200 MSp Antara Teluk Dalam-Pulau Raja-Aek Loba Lintas Kisaran-Rantauprapat	7010101004	374	PL.107/1/15/PS/BTP-SBU/2022	PT. TIGA PUTRA MANDIRI JAYA	16 Februari 2022	5 Februari 2024	42.559.053.600	57.034.835.393	57.034.835.393	6%	SBSN	57.034.835.393			pekerjaan masih berlangsung
255	467345	Balai Teknik Perkeretaapian Kelas I Medan	Jalan dan Jembatan Dalam Pengerjaan	Supervisi Peningkatan Jalan KA Penggantian Bantalan Beton dan Rel R. 42 Menjadi Bantalan Beton R.54 Dari Km. 36 + 200 s.d Km. 53 + 000 Sepanjang 16.800 MSp dan Antara Teluk Dalam - Mbambang Muda Lintas Kisaran - Rantauprapat, dan Penanganan Gogosan Track di Km 75+800 s.d Km 76+200 Antara Situngir - Pamingke Lintas Kisaran - Rantau Prapat	7010101004	386	PL.107/2/1/PS/BTP-SBU/2022	PT. CITRA DIECONA	01 Maret 2022	18 Februari 2024	2.996.642.000	3.063.751.000	3.063.751.000	8%	SBSN	3.063.751.000			pekerjaan masih berlangsung
256	467345	Balai Teknik Perkeretaapian Kelas I Medan	Jalan dan Jembatan Dalam Pengerjaan	Pekerjaan Peningkatan Jalan KA Penggantian Bantalan Beton dan Rel R.42 Menjadi Bantalan Beton R.54 Dari Km. 36+200 s.d Km. 41+500 Sepanjang 5.300 MSp Antara Pulau Raja-Aek Loba Lintas Kisaran-Rantauprapat	7010101004	391	PL.107/2/5/PS/BTP-SBU/2022	PT. PUTRA KHARISMA SEJAHTERA	11 Maret 2022	28 Februari 2024	35.774.876.000	36.667.635.886	36.667.635.886	8%	SBSN	36.667.635.886			pekerjaan masih berlangsung
257	467345	Balai Teknik Perkeretaapian Kelas I Medan	Jalan dan Jembatan Dalam Pengerjaan	Pekerjaan Peningkatan Jalan KA Penggantian Bantalan Beton dan Rel R.42 Menjadi Bantalan Beton R.54 Dari Km. 41+500 s.d Km. 53+000 Sepanjang 11.500 MSp Antara Aek Loba-Mambangmuda Lintas Kisaran-Rantauprapat	7010101004	375	PL.107/1/16/PS/BTP-SBU/2022	PRAWIRAMAS MANDIRI JAYA, KSO	16 Februari 2022	5 Februari 2024	45.386.352.436	64.213.069.418	64.213.069.418	7%	SBSN	64.213.069.418			pekerjaan masih berlangsung
258	467345	Balai Teknik Perkeretaapian Kelas I Medan	Jalan dan Jembatan Dalam Penerjaan	Pekerjaan Pengamanan Tubuh Baan di sekitar BH.10 Km. 3+568 Antara Kisaran-Hemolo Lintas Kisaran-Rantauprapat	7010101004	380	PL.107/1/17/PS/BTP-SBU/2022	CV. DIKA MANDIRI	16 Februari 2022	8 Oktober 2023	12.344.851.680	13.661.670.972	13.661.670.972	52%	SBSN	13.661.670.972			pekerjaan masih berlangsung
259	467345	Balai Teknik Perkeretaapian Kelas I Medan	Jalan dan Jembatan Dalam Penerjaan	Pekerjaan Penanganan Gogosan Banjir pada Km. 75+800 s.d 76+400 Antara Situngir-Pamineke Lintas Kisaran-Rantauprapat	7010101004	392	PL.107/2/3/PS/BTP-SBU/2022	PT. TIRTAMAS MANDIRI	07 Maret 2022	27 Oktober 2023	14.036.350.970	15.475.895.098	15.475.895.098	17%	SBSN	15.475.895.098			pekerjaan masih berlangsung
260	467345	Balai Teknik Perkeretaapian Kelas I Medan	Jalan dan Jembatan Dalam Penerjaan	Pengadaan Bantalan Beton Sebanyak 98.273 Batang Lengkap Dengan Alat Penambat	7010101004	381	PL.107/1/19/PS/BTP-SBU/2022	PT. WIJAYA KARYA BETON TBK	16 Februari 2022	20 Juni 2023	87.163.237.350	87.836.771.457	87.836.771.457	25%	SBSN	87.836.771.457			pekerjaan masih berlangsung
261	467345	Balai Teknik Perkeretaapian Kelas I Medan	Jalan dan Jembatan Dalam Pengerjaan	Supervisi Peningkatan Jalan KA Penggantian Bantalan Beton dan Rel R.33/42 Menjadi Bantalan Beton dan Rel R.54 Dari KM. 00+000 s.d 17+500 sepanjang 17.500 M'SP Antara Medan-Labuan Lintas Medan Belawan	7010101004	388	PL.107/1/07/P3BTP-SBU/2022	PT. KARYA ALRIZ UTAMA	04 Maret 2022	3 juni 2023	2.669.851.800	2.669.851.800	2.669.851.800	30%	SBSN	2.669.851.800			pekerjaan masih berlangsung
262	467345	Balai Teknik Perkeretaapian Kelas I Medan	Jalan dan Jembatan Dalam Pengerjaan	Pekerjaan Peningkatan Jalan KA Penggantian Bantalan Beton dan Rel R.33/42 Menjadi Bantalan Beton dan Rel R.54 dari KM.00+000 s.d KM. 05+800 Sepanjang 5.800 M'sp Antara Medan-Pulu Brayan Lintas Medan-Belawan	7010101004	385	PL.107/1/06/P3/BTP-SBU/2022	PT. USAHA MULTI GUNA	04 Maret 2022	03 Juni 2023	40.044.534.400	64.642.317.023	64.642.317.023	32%	SBSN	64.642.317.023			pekerjaan masih berlangsung
263	467345	Balai Teknik Perkeretaapian Kelas I Medan	Jalan dan Jembatan Dalam Pengerjaan	Pekerjaan Peningkatan Jalan KA Penggantian Bantalan Beton dan Rel R.33/42 Menjadi Bantalan Beton dan Rel R.54 Dari KM.05+800 s.d KM. 13+000 Sepanjang 7.200 M'sp Antara Pulubrayan-Titi Papan Lintas Medan-Belawan	7010101004	383	PL.107/1/01/P3/BTP-SBU/2022	PT. MODERN SURYA JAYA	18 Februari 2022	02 Juni 2023	44.074.384.886	68.997.774.940	68.997.774.940	37%	SBSN	68.997.774.940			pekerjaan masih berlangsung
264	467345	Balai Teknik Perkeretaapian Kelas I Medan	Jalan dan Jembatan Dalam Pengerjaan	Pekerjaan Peningkatan Jalan KA Penggantian Bantalan Beton dan Rel R.33/42 Menjadi Bantalan Beton dan Rel R.54 Dari KM.13+000 s.d KM. 17+500 Sepanjang 4.500 M'sp Antara Titi Papan-Labuan Lintas Medan-Belawan	7010101004	384	PL.107/1/02/P3/BTP-SBU/2022	PT. KARYA PUTRA YASA	18 Februari 2022	27 Mei 2023	40.305.759.736	62.206.209.706	62.206.209.706	31%	SBSN	62.206.209.706			pekerjaan masih berlangsung
265	467345	Balai Teknik Perkeretaapian Kelas I Medan	Jalan dan Jembatan Dalam Penerjaan	Pengadaan Bantalan Beton Sebanyak 28.740 Batang Lengkap Dengan Alat Penambat	7010101004	382	PL.107/1/03/P3/BTP-SBU/2022	PT. WIJAYA KARYA BETON TBK	18 Februari 2022	20 Februari 2023	24.924.765.000	12.426.211.760	12.426.211.760	78%	SBSN	12.426.211.760			pekerjaan masih berlangsung
266	467345	Balai Teknik Perkeretaapian Kelas I Medan	Jalan dan Jembatan Dalam Penerjaan	Supervisi Pembangunan Jalur KA km. 0+000 s.d Km. 3+290 Lintas Medan Binjai dan Km. 0+000 s.d Km. 0+500 Lintas Medan - Araskabu	7010101004	402	PL.107/1/5/P4/KONTRAK/BTP-SBU/2022	PT. DARDELA YASA GUNA	14 April 2022	05 Oktober 2024	18.506.700.000	56.782.205.342	56.782.205.342	0%	SBSN	56.782.205.342			pekerjaan masih berlangsung
267	467345	Balai Teknik Perkeretaapian Kelas I Medan	Jalan dan Jembatan Dalam Penerjaan	Pembangunan Jalur KA Lintas Medan-Binjai Km 0+000 s.d Km 1+745 (P0-P8) dan Km 0+000 s.d Km 0+500 Lintas Medan-Araskabu	7010101004	399	PL.107/1/1/P4/KONTRAK/BTP-SBU/2022	PT. WASKITA KARYA (PERSERO) TBK	14 April 2022	05 Oktober 2024	125.756.000.000	125.513.762.776	125.513.762.776	0%	SBSN	125.513.762.776			pekerjaan masih berlangsung
268	467345	Balai Teknik Perkeretaapian Kelas I Medan	Jalan dan Jembatan Dalam Penerjaan	Pekerjaan Pembangunan Jalur KA Lintas Medan-Binjai Km. 1+745 s.d Km. 2+300 (P9-P23)	7010101004	404	PL.107/1/9/P4/KONTRAK/BTP-SBU/2022	HUTAMA-PILAR-PERKASA, KSO	28 April 2022	24 Oktober 2024	172.412.587.000	135.799.993.160	135.799.993.160	0%	SBSN	135.799.993.160			pekerjaan masih berlangsung
269	467345	Balai Teknik Perkeretaapian Kelas I Medan	Jalan dan Jembatan Dalam Penerjaan	Pekerjaan pembangunan Jalur KA Lintas Medan-Binjai Km. 2+300 s.d Km. 2+850 (P24-P38)	7010101004	406	PL.107/1/10/P4/KONTRAK/BTP-SBU/2022	NINDYA-MULTI GUNA, KSO	28 April 2022	24 Oktober 2024	160.286.873.000	88.031.520.592	88.031.520.592	0%	SBSN	88.031.520.592			pekerjaan masih berlangsung
270	467345	Balai Teknik Perkeretaapian Kelas I Medan	Jalan dan Jembatan Dalam Penerjaan	Pekerjaan pembangunan Jalur KA Lintas Medan-Binjai Km. 2+850 s.d Km. 3+290 (P39-P50)	7010101004	405	PL.107/1/11/P4/KONTRAK/BTP-SBU/2022	PP PRESISI-DUTA PRATAMA INDAH KSO	28 April 2022	24 Oktober 2024	136.196.144.000	3.761.934.060	3.761.934.060	0%	SBSN	3.761.934.060			pekerjaan masih berlangsung

NO	KODE SATKER	UPT/SATKER	URAIAN KDP	URAIAN PEKERJAAN	KODE BARANG	NO KDP	NOMOR KONTRAK	NAMA KONTRAKTOR	TANGGAL MULAI KONTRAK	TANGGAL AKHIR KONTRAK	NILAI KONTRAK (Rp)	NILAI REALISASI (Rp)	NILAI KDP (Rp)	% PROGRESS PENYELESAIAN	SUMBER DANA (RM/ PNBP/SBSN)	KETERANGAN (Rp)			Keterangan
																DILANJUTKAN	DIHENTIKAN SEMENTARA	DIHENTIKAN PERMANEN	
271	467345	Balai Teknik Perkeretaapian Kelas I Medan	Jalan dan Jembatan Dalam Pengerjaan	Supervisi Pembangunan Jalur KA Lintas Medan-Binjai Km. 3+290 s.d Km. 6+400 dan Pembangunan Stasiun Helvetia serta Stasiun Sunggal termasuk Emplasemen	7010101004	398	PL.107/1/6/P4/KONTRAK/BTP-SBU/2022	PT. LAUDZA ENGINEER CONSULTANT	14 April 2022	05 Oktober 2024	5.130.075.060	151.010.248.726	151.010.248.726	0%	SBSN	151.010.248.726			pekerjaan masih berlangsung
272	467345	Balai Teknik Perkeretaapian Kelas I Medan	Jalan dan Jembatan Dalam Pengerjaan	Pembangunan Jalur KA Antara Medan-Binjai Km. 3+290 s.d Km. 6+400 dan Pembangunan Stasiun Helvetia serta Stasiun Sunggal termasuk Emplasemen	7010101004	401	PL.107/1/2/P4/KONTRAK/BTP-SBU/2022	ADHI - TANJUNG KSO	14 April 2022	05 Oktober 2024	190.232.785.473	6.672.784.000	6.672.784.000	0%	SBSN	6.672.784.000			pekerjaan masih berlangsung
273	467345	Balai Teknik Perkeretaapian Kelas I Medan	Jalan dan Jembatan Dalam Pengerjaan	Supervisi Pembangunan Emplasemen Layang Dan Bangunan Stasiun Medan Tahap II	7010101004	403	PL.107/1/7/P4/KONTRAK/BTP-SBU/2022	PT. PRIMA KARYA PEMETAR, KSO	14 April 2022	05 Oktober 2024	10.338.100.000	99.736.906.236	99.736.906.236	0%	SBSN	99.736.906.236			pekerjaan masih berlangsung
274	467345	Balai Teknik Perkeretaapian Kelas I Medan	Jalan dan Jembatan Dalam Pengerjaan	Pembangunan Emplasemen dan Bangunan Stasiun Medan Tahap II	7010101004	410	PL.107/1/3/P4/KONTRAK/BTP-SBU/2022	WASKITA-RINENGGO-ANTARAKSA, KSO	14 April 2022	05 Oktober 2024	382.440.000.000	1.970.222.690	1.970.222.690	0%	SBSN	1.970.222.690			pekerjaan masih berlangsung
275	467345	Balai Teknik Perkeretaapian Kelas I Medan	Jalan dan Jembatan Dalam Pengerjaan	Supervisi Pembangunan Sistem Persinyalan dan Telekomunikasi Jalur KA Medan-Binjai	7010101004	407	PL.107/1/8/P4/KONTRAK/BTP-SBU/2022	KSO TRANSMIKONS-TRIYASA	14 April 2022	05 Oktober 2024	2.890.871.500	50.385.465.930	50.385.465.930	0%	SBSN	50.385.465.930			pekerjaan masih berlangsung
276	467345	Balai Teknik Perkeretaapian Kelas I Medan	Jalan dan Jembatan Dalam Pengerjaan	Pembangunan Sistem Persinyalan dan Telekomunikasi Jalur KA antara Medan-Binjai	7010101004	397	PL.107/1/4/P4/KONTRAK/BTP-SBU/2022	PT. LEN RAILWAY SYSTEMS	14 April 2022	05 Oktober 2024	93.947.887.000	26.213.369.472	26.213.369.472	0%	SBSN	26.213.369.472			pekerjaan masih berlangsung
277	467345	Balai Teknik Perkeretaapian Kelas I Medan	Jalan dan Jembatan Dalam Pengerjaan	RKL RPL Peningkatan Jalur KA Medan -Belawan Tahap I Segmen Medan-Labuan	7010101004	412	PL.107/1/14/P3/BTP-SBU/2022	PT. MITRA ADI PRANATA	18 Oktober 2022	16 Mei 2023	1.541.587.980	1.541.587.980	1.541.587.980	100,00%	SBSN	1.541.587.980			akan didefinitifkan
278	467345	Balai Teknik Perkeretaapian Kelas I Medan	Jalan dan Jembatan Dalam Pengerjaan	Perbaikan Aspal Perlintasan Lintas Medan-Binjai, Medan-Tebing Tinggi, Tebing Tinggi-Siantar dan Perlintasan Jl. Mandala By Pass Lintas Medan-Araskabu	7010101004	414	PL.107/1/13/P4/KONTRAK/BTP-SBU/2022	PT. ELANG MAS MULYO	28 November 2022	31 Desember 2022	1.698.894.000	1.768.794.000	1.768.794.000	100%	RM	1.768.794.000			menunggu rincian dari tim teknis
279	467345	Balai Teknik Perkeretaapian Kelas I Medan	Jalan dan Jembatan Dalam Pengerjaan	Pengadaan Penambat E-Clip Sebanyak 104.992 Pcs Lintas Binjai Besitang	7010101004	415	PL.107/1/18/P3/BP-SBU	PT. PANDROL INDONESIA	10 Desember 2022	14 Desember 2022	3.891.318.496	3.891.318.496	3.891.318.496	100%	RM	3.891.318.496			menunggu rincian dari tim teknis
280	467345	Balai Teknik Perkeretaapian Kelas I Medan	Jalan dan Jembatan Dalam Pengerjaan	Pemasangan Penambat E-Clip Lintas Binjai Besitang	7010101004	416	PL.107/1/16/P3/BTP-SBU/2022	CV. INDIGO MAJU BERSAMA	05 Desember 2022	16 Desember 2022	182.969.000	182.969.000	182.969.000	100%	RM	182.969.000			menunggu rincian dari tim teknis
281	467345	Balai Teknik Perkeretaapian Kelas I Medan	Jalan dan Jembatan Dalam Pengerjaan	Pekerjaan Pengadaan dan Pemasangan Pintu Perlintasan Lintas Serdang Bedagai	7010101004	413	PL.107/3/1/P5/BTP-SBU/2022	CV. WAHYU JAYA	02 November 2022	31 Desember 2022	4.600.000.000	4.693.347.729	4.693.347.729	100%	RM	4.693.347.729			menunggu rincian dari tim teknis
282	467345	Balai Teknik Perkeretaapian Kelas I Medan	Jalan dan Jembatan Dalam Pengerjaan	Pemasangan Pos Jaga Lintas Serdang Bedagai	7010101004	417	PL.107/3/2/P5/BTP-SBU/2022	CV. WIRA DUTA	14 Desember 2022	20 Desember 2022	149.163.000	152.189.962	152.189.962	100%	RM	152.189.962			menunggu rincian dari tim teknis
283	467345	Balai Teknik Perkeretaapian Kelas I Medan	Jalan dan Jembatan Dalam Pengerjaan	Pemasangan Pos Jaga Lintas Serdang Bedagai	7010101004	418	PL.107/3/3/P5/BTP-SBU/2022	CV. EKA NUSA	14 Desember 2022	20 Desember 2022	149.525.000	152.559.309	152.559.309	100%	RM	152.559.309			menunggu rincian dari tim teknis
284	467345	Balai Teknik Perkeretaapian Kelas I Medan	Jalan dan Jembatan Dalam Pengerjaan	Detail Engineering Design (DED) Renovasi Bangunan Kantor Balai Teknik Perkeretaapian Kelas II Wilayah Sumatera Utara	7010101004	421	01/SP.STD/BTP-MDN/2023	CV. CITRA PRAMATRA	22 Mei 2023	21 Agustus 2023	324.092.200	324.092.200	324.092.200		RM	324.092.200			
285	467345	Balai Teknik Perkeretaapian Kelas I Medan	Jalan dan Jembatan Dalam Pengerjaan	DED Jembatan KA Lintas Medan Binjai	7010101004	422	03/SP.STD/BTP-MDN/2023	PT. ARTEK UTAMA	22 Mei 2023	19 Agustus 2023	694.527.000	694.527.000	694.527.000		RM	694.527.000			
286	467345	Balai Teknik Perkeretaapian Kelas I Medan	Jalan dan Jembatan Dalam Pengerjaan	Pemantauan RKL-RPL Lintas Besitang-Sei Liput	7010101004	423	04/SP.STD/BTP-MDN/2023	PT. HAYUNINGRAT ENVIRONMENT CONSULTANT	22 Mei 2023	18 September 2023	1.279.164.000	1.279.164.000	1.279.164.000		RM	1.279.164.000			
287	467345	Balai Teknik Perkeretaapian Kelas I Medan	Jalan dan Jembatan Dalam Pengerjaan	Pemantauan RKL-RPL Peningkatan Jalur KA Segmen Perlanaan-Kisaran-Rantau Prapat	7010101004	424	05/SP.STD/BTP-MDN/2023	PT. YASA ULTIMA WAHANA KSO PT. MASSUKA PRATAMA	24 Mei 2023	22 Oktober 2023	1.230.415.298	1.230.415.298	1.230.415.298		RM	1.230.415.298			
288	467345	Balai Teknik Perkeretaapian Kelas I Medan	Jalan dan Jembatan Dalam Pengerjaan	Pemantauan RKL-RPL Pembangunan Jalur KA Paloh	7010101004	425	02/SP.STD/BTP-MDN/2023	CV. RAJAWALI ENGINEERING CONSULTANT	22 Mei 2023	21 Juli 2023	484.293.000	484.293.000	484.293.000		RM	484.293.000			
289	467345	Balai Teknik Perkeretaapian Kelas I Medan	Jalan dan Jembatan Dalam Pengerjaan	Pengadaan Bantalan Beton Sebanyak 29.315 Batang Lengkap dengan Alat Penambat dan Aksesoriesnya	7010101004	426	PL.107/1/16/P3/KONTRAK/BTP-MDN/2023	PT. Wijaya Karya Beton, TBK	08 Juni 2023	31 Desember 2023	25.654.555.875	233.273.200	233.273.200	0%	RM	233.273.200			
290	467345	Balai Teknik Perkeretaapian Kelas I Medan	Jalan dan Jembatan Dalam Pengerjaan	Pengadaan Bantalan Beton Tahap II Sebanyak 10.000 Batang Lengkap dengan Alat Penambat Antara Medan Belawan Lintas Medan-Belawan	7010101004	428						10.319.500.000	10.319.500.000	100%	SBSN	10.319.500.000			Pekerjaan fisik dimulai tahun 2024
291	467345	Balai Teknik Perkeretaapian Kelas I Medan	Jalan dan Jembatan Dalam Pengerjaan	Pengadaan Concrete Level Crossing Type Narrow Gauge (Segmen 6 m)	7010101004	429						2.257.580.160	2.257.580.160	100%	SBSN	2.257.580.160			Pekerjaan fisik dimulai tahun 2024
292	467345	Balai Teknik Perkeretaapian Kelas I Medan	Jalan dan Jembatan Dalam Pengerjaan	DED Overcapping dan Peron Tinggi Stasiun Kisaran	7010101004	430						86.903.000	86.903.000	100%	RM	86.903.000			Menunggu pekerjaan fisik selesai
293	467345	Balai Teknik Perkeretaapian Kelas I Medan	Jalan dan Jembatan Dalam Pengerjaan	Pekerjaan DED Pembangunan 12 BH Lintas Medan-Belawan	7010101004	431						95.951.000	95.951.000	100%	RM	95.951.000			Pekerjaan fisik dimulai tahun 2024
294	467345	Balai Teknik Perkeretaapian Kelas I Medan	Jalan dan Jembatan Dalam Pengerjaan	DED Peningkatan dan Penataan Keselamatan di Perlintasan Sebidang Lintas Kisaran-Mambangmuda	7010101004	432						98.235.000	98.235.000	100%	RM	98.235.000			Menunggu pekerjaan fisik selesai
295	467345	Balai Teknik Perkeretaapian Kelas I Medan	Tanah dalam Pengerjaan	Penyusunan Dokumen Penertiban Lahan Lintas Medan-Binjai Segmen I (DPP-1)	7010101001	53			28 September 2020	27 November 2020	152.251.000	152.251.000	152.251.000	100%	RM	152.251.000			akan dikapitalisasi ke NUP induknya yang ada di KANPUS
296	467345	Balai Teknik Perkeretaapian Kelas I Medan	Tanah dalam Pengerjaan	Penyusunan Dokumen Penertiban Lahan Lintas Medan-Binjai Segmen II (DPP-2)	7010101001	54			28 September 2020	27 November 2020	143.070.400	143.070.400	143.070.400	100%	RM	143.070.400			akan dikapitalisasi ke NUP induknya yang ada di KANPUS
297	467345	Balai Teknik Perkeretaapian Kelas I Medan	Tanah dalam Pengerjaan	Sewa Kendaraan Operasional Penertiban Lahan Lintas Medan-Binjai	7010101001	59			04 Januari 2021	15/12/2021	178.200.000	178.200.000	178.200.000	100%	RM	178.200.000			akan dikapitalisasi ke NUP induknya yang ada di KANPUS
298	467345	Balai Teknik Perkeretaapian Kelas I Medan	Tanah dalam Pengerjaan	RAB Rapat Persiapan Pelaksanaan dan Penertiban & Perjadin Lintas Medan-Binjai	7010101001	66			03 November 2021	03 November 2021	45.878.000	185.230.000	185.230.000	100%	RM	185.230.000			akan dikapitalisasi ke NUP induknya yang ada di KANPUS
299	467345	Balai Teknik Perkeretaapian Kelas I Medan	Tanah dalam Pengerjaan	Honor Tim Terpadu & Honor Tim Satgas Lintas Medan-Binjai	7010101001	68			25 November 2021	25 November 2021	184.200.000	827.100.003	827.100.003	100%	RM	827.100.003			akan dikapitalisasi ke NUP induknya yang ada di KANPUS
300	467345	Balai Teknik Perkeretaapian Kelas I Medan	Tanah dalam Pengerjaan	Penilaian Objek Penertiban Lahan Jalur Layang Kereta Api Lintas Medan-Binjai Segmen I	7010101001	73			06 Desember 2021	20 Desember 2021	99.620.000	99.620.000	99.620.000	100%	RM	99.620.000			akan dikapitalisasi ke NUP induknya yang ada di KANPUS
301	467345	Balai Teknik Perkeretaapian Kelas I Medan	Tanah dalam Pengerjaan	Penilaian Objek Penertiban Lahan Jalur Layang Kereta Api Lintas Medan-Binjai Segmen II	7010101001	74			06 Desember 2021	20 Desember 2021	97.640.000	97.640.000	97.640.000	100%	RM	97.640.000			akan dikapitalisasi ke NUP induknya yang ada di KANPUS
302	467345	Balai Teknik Perkeretaapian Kelas I Medan	Tanah dalam Pengerjaan	Penilaian Objek Penertiban Lahan Jalur Layang Kereta Api Lintas Medan-Binjai Segmen III	7010101001	75			06 Desember 2021	20 Desember 2021	99.484.000	99.484.000	99.484.000	100%	RM	99.484.000			akan dikapitalisasi ke NUP induknya yang ada di KANPUS
303	467345	Balai Teknik Perkeretaapian Kelas I Medan	Tanah dalam Pengerjaan	Penilaian Objek Penertiban Lahan Jalur Layang Kereta Api Lintas Medan-Binjai Segmen IV	7010101001	76			06 Desember 2021	20 Desember 2021	97.504.000	97.504.000	97.504.000	100%	RM	97.504.000			akan dikapitalisasi ke NUP induknya yang ada di KANPUS
304	467345	Balai Teknik Perkeretaapian Kelas I Medan	Tanah dalam Pengerjaan	Sewa Kendaraan Operasional Pengadaan Tanah Untuk Jalur KA Antara Bandar tinggi-Kuala Tanjung (Sertifikasi)	7010101001	77			10-01-2022	21-12-2022	165.000.000	165.000.000	165.000.000	100%	RM	165.000.000			akan dikapitalisasi jika aset tanahnya sudah ada
305	467345	Balai Teknik Perkeretaapian Kelas I Medan	Tanah dalam Pengerjaan	Sewa Kendaraan Operasional Pengadaan Tanah Untuk Jalur KA Antara Rantau Prapat-Kota Pinang	7010101001	79			10-01-2022	21-12-2022	159.720.000	159.720.000	159.720.000	100%	RM	159.720.000			akan dikapitalisasi jika aset tanahnya sudah ada
306	467345	Balai Teknik Perkeretaapian Kelas I Medan	Tanah dalam Pengerjaan	Sewa Kendaraan Operasional Pengadaan Tanah Untuk Jalur KA Lintas Medan-Binjai	7010101001	81			10-01-2022	21-12-2022	178.200.000	178.200.000	178.200.000	100%	RM	178.200.000			akan dikapitalisasi jika aset tanahnya sudah ada
307	467345	Balai Teknik Perkeretaapian Kelas I Medan	Tanah dalam Pengerjaan	Penyusunan Dokumen Penertiban Lahan Lintas Medan-Binjai Segmen III (Km. 6+400 s.d 21+000)	7010101001	83			28 April 2022	26 Juli 2022	972.552.500	972.552.500	972.552.500	100%	RM	972.552.500			akan dikapitalisasi jika aset tanahnya sudah ada
308	467345	Balai Teknik Perkeretaapian Kelas I Medan	Tanah dalam Pengerjaan	Penertiban Lahan Bangunan Tanaman dan Benda Lainnya di Kel. Silalas II Lintas Medan Binjai	7010101001	84			10-05-2022	10-05-2022	25.429.220	1.260.134.573	1.260.134.573	100%	RM	1.260.134.573			akan dikapitalisasi jika aset tanahnya sudah ada
309	467345	Balai Teknik Perkeretaapian Kelas I Medan	Tanah dalam Pengerjaan	Penertiban Lahan Bangunan Tanaman dan Benda Lainnya di Kel. Sei Agul-1, 3, 4 Lintas Medan Binjai	7010101001	85			10-05-2022	10-05-2022	5.892.262.531	5.892.262.531	5.892.262.531	100%	RM	5.892.262.531			akan dikapitalisasi jika aset tanahnya sudah ada
310	467345	Balai Teknik Perkeretaapian Kelas I Medan	Tanah dalam Pengerjaan	Penertiban Lahan Bangunan Tanaman dan Benda Lainnya di Kel. Dwikora-1-9 Lintas Medan Binjai	7010101001	86			10-05-2022	10-05-2022	7.414.589.000	7.447.763.000	7.447.763.000	100%	RM	7.447.763.000			akan dikapitalisasi jika aset tanahnya sudah ada
311	467345	Balai Teknik Perkeretaapian Kelas I Medan	Tanah dalam Pengerjaan	Penertiban Lahan Bangunan Tanaman dan Benda Lainnya di Kel. Seiputih Barat, Timur, Tengah Lintas Medan Binjai	7010101001	87			10-05-2022	10-05-2022	5.596.946.807	5.565.592.487	5.565.592.487	100%	RM	5.565.592.487			akan dikapitalisasi jika aset tanahnya sudah ada
312	467345	Balai Teknik Perkeretaapian Kelas I Medan	Tanah dalam Pengerjaan	Penertiban Lahan Bangunan Tanaman dan Benda Lainnya di Kel. Sekip Lintas Medan Binjai	7010101001	88			10-05-2022	10-05-2022	1.501.117.720	1.501.117.720	1.501.117.720	100%	RM	1.501.117.720			akan dikapitalisasi jika aset tanahnya sudah ada
313	467345	Balai Teknik Perkeretaapian Kelas I Medan	Tanah dalam Pengerjaan	Honor Anggaran Tim Satgas Penangan Dampak Sosial Kemasyarakatan Dalam Rangka Penertiban Lahan utk Pembangunan Jalur Layang KA Lintas Medan-Binjai	7010101001	89			06-06-2022	06-06-2022		635.450.000	635.450.000	100%	RM	635.450.000			akan dikapitalisasi jika aset tanahnya sudah ada
314	467345	Balai Teknik Perkeretaapian Kelas I Medan	Tanah dalam Pengerjaan	UP ATK TANAH (ATK & Perjadin Tanah Lintas Medan-Binjai)	7010101001	90			06-06-2022	06-06-2022		167.166.500	167.166.500	100%	RM	167.166.500			akan dikapitalisasi jika aset tanahnya sudah ada
315	467345	Balai Teknik Perkeretaapian Kelas I Medan	Tanah dalam Pengerjaan	UP ATK TANAH (ATK & Perjadin Tanah Lintas Rantau Prapat-Kota Pinang)	7010101001	91			17-06-2022	17-06-2022		260.130.000	260.130.000	100%	RM	260.130.000			akan dikapitalisasi jika aset tanahnya sudah ada
316	467345	Balai Teknik Perkeretaapian Kelas I Medan	Tanah dalam Pengerjaan	Penertiban Lahan Bangunan Tanaman dan Benda Lainnya di Kel. Helvetia Lintas Medan Biniai	7010101001	92			29-06-2022	29-06-2022		5.801.774.700	5.801.774.700	100%	RM	5.801.774.700			akan dikapitalisasi jika aset tanahnya sudah ada
317	467345	Balai Teknik Perkeretaapian Kelas I Medan	Tanah dalam Pengerjaan	UP ATK TANAH (ATK & Perjadin Tanah Lintas Bandar Tinggi-Kuala Tanjung)	7010101001	93			30-06-2022	30-06-2022		193.736.000	193.736.000	100%	RM	193.736.000			akan dikapitalisasi jika aset tanahnya sudah ada
318	467345	Balai Teknik Perkeretaapian Kelas I Medan	Tanah dalam Pengerjaan	Honor Tim Tanah Lintas Bandar Tinggi-Kuala Tanjung	7010101001	94			30-06-2022	30-06-2022		523.110.000	523.110.000	100%	RM	523.110.000			akan dikapitalisasi jika aset tanahnya sudah ada
319	467345	Balai Teknik Perkeretaapian Kelas I Medan	Tanah dalam Pengerjaan	Honor Tim Pelaksanaan Pengadaan Tanah Jalur KA Antara Rantau Prapat-Kota Pinang	7010101001	96			16-09-2022	16-09-2022		756.800.000	756.800.000	100%	RM	756.800.000			akan dikapitalisasi jika aset tanahnya sudah ada
320	467345	Balai Teknik Perkeretaapian Kelas I Medan	Tanah dalam Pengerjaan	Penilaian Objek Pengadaan Tanah Untuk Frontage Road Jalur KA Antara Bandar Tinggi-Kuala Tanjung Segmen II	7010101001	97					343.489.000	343.489.000	343.489.000	100%	RM	343.489.000			akan dikapitalisasi jika aset tanahnya sudah ada
321	467345	Balai Teknik Perkeretaapian Kelas I Medan	Tanah dalam Pengerjaan	Penyusunan Dokumen Perencanaan Pengadaan Tanah Pembangunan Shortcut Jalur Kereta Api Antara Bahlias - Tanjung Gading	7010101001	98					495.022.000	495.022.000	495.022.000	100%	RM	495.022.000			akan dikapitalisasi jika aset tanahnya sudah ada
322	467345	Balai Teknik Perkeretaapian Kelas I Medan	Tanah dalam Pengerjaan	Penerima Kerohiman Bangunan Lintas Bandar Tinggi-Kuala Tanjung Desa Lalang Kec. Medang Deras (3 Bidang Luas 225,1 m2)	7010101001	99					-	537.561.922	537.561.922	100%	RM	537.561.922			akan dikapitalisasi jika aset tanahnya sudah ada
323	467345	Balai Teknik Perkeretaapian Kelas I Medan	Tanah dalam Pengerjaan	Sewa Kendaraan Operasional Pengadaan Tanah Untuk Jalur KA Antara Bandar Tinggi-Kuala Tanjung (Sertifikasi)	7010101001	101					164.169.000	164.169.000	164.169.000	100%	RM	164.169.000			akan dikapitalisasi jika aset tanahnya sudah ada
324	467345	Balai Teknik Perkeretaapian Kelas I Medan	Tanah dalam Pengerjaan	Sewa Kendaraan Operasional Pengadaan Tanah Untuk Stasiun Sunggal Lintas Medan-Binjai	7010101001	102					155.511.000	155.511.000	155.511.000	100%	RM	155.511.000			akan dikapitalisasi jika aset tanahnya sudah ada
325	467345	Balai Teknik Perkeretaapian Kelas I Medan	Tanah dalam Pengerjaan	Sewa Kendaraan Operasional Pengadaan Tanah Untuk Stasiun Helvetia Lintas Medan-Binjai	7010101001	103					148.784.000	148.784.000	148.784.000	100%	RM	148.784.000			akan dikapitalisasi jika aset tanahnya sudah ada
326	467345	Balai Teknik Perkeretaapian Kelas I Medan	Tanah dalam Pengerjaan	Honor Tim Tanah Lintas Bandar Tinggi Kuala Tanjung (Sertifikasi)	7010101001	104						849.000.000	849.000.000	100%	RM	849.000.000			akan dikapitalisasi jika aset tanahnya sudah ada
327	467345	Balai Teknik Perkeretaapian Kelas I Medan	Tanah dalam Pengerjaan	ATK, Penggandaan & Keperluan Musyawarah Lintas Bandar Tinggi Kuala Tanjung (Sertifikasi)	7010101001	105						486.220.500	486.220.500	100%	RM	486.220.500			akan dikapitalisasi jika aset tanahnya sudah ada

NO	KODE SATKER	UPT/SATKER	URAIAN KDP	URAIAN PEKERJAAN	KODE BARANG	NO KDP	NOMOR KONTRAK	NAMA KONTRAKTOR	TANGGAL MULAI KONTRAK	TANGGAL AKHIR KONTRAK	NILAI KONTRAK (Rp)	NILAI REALISASI (Rp)	NILAI KDP (Rp)	% PROGRESS PENYELESAIAN	SUMBER DANA (RM/ PNBP/SBSN)	KETERANGAN (Rp)			Keterangan
																DILANJUTKAN	DIHENTIKAN SEMENTARA	DIHENTIKAN PERMANEN	
328	467345	Balai Teknik Perkeretaapian Kelas I Medan	Tanah dalam Pengerjaan	ATK dan Penggandaan Untuk Stasiun Sunggal dan Stasiun Helvetia Lintas Medan Binjai	7010101001	106						448.162.000	448.162.000	100%	RM	448.162.000			akan dikapitalisasi jika aset tanahnya sudah ada
329	467345	Balai Teknik Perkeretaapian Kelas I Medan	Tanah dalam Pengerjaan	Honor Tim Tanah Untuk Jalur KA antara Rantau Prapat-Kota Pinang	7010101001	107						1.014.200.000	1.014.200.000	100%	RM	1.014.200.000			akan dikapitalisasi jika aset tanahnya sudah ada
330	467345	Balai Teknik Perkeretaapian Kelas I Medan	Tanah dalam Pengerjaan	ATK Lintas Rantau Prapat Kota Pinang	7010101001	108						124.672.000	124.672.000	100%	RM	124.672.000			akan dikapitalisasi jika aset tanahnya sudah ada
331	467345	Balai Teknik Perkeretaapian Kelas I Medan	Tanah dalam Pengerjaan	Honorarium Anggaran tim Pelaksana Pengadaan Tanah Stasiun Sunggal Lintas Medan-Binjai	7010101001	109						154.807.000	154.807.000	100%	RM	154.807.000			akan dikapitalisasi jika aset tanahnya sudah ada
332	467345	Balai Teknik Perkeretaapian Kelas I Medan	Tanah dalam Pengerjaan	Pekerjaan KJPP Medan-Binjai	7010101001	110						48.817.000	48.817.000	100%	RM	48.817.000			akan dikapitalisasi jika aset tanahnya sudah ada
333	467345	Balai Teknik Perkeretaapian Kelas I Medan	Tanah dalam Pengerjaan	Biaya Notaris Lahan a.n Moderlan Tanah Sts Helvetia	7010101001	111						9.584.341	9.584.341	100%	RM	9.584.341			akan dikapitalisasi jika aset tanahnya sudah ada
334	467345	Balai Teknik Perkeretaapian Kelas I Medan	Tanah dalam Pengerjaan	ATK dan Penggandaan Tanah Lintas Besitang-Langsa	7010101001	112						171.427.000	171.427.000	100%	RM	171.427.000			akan dikapitalisasi jika aset tanahnya sudah ada
335	467345	Balai Teknik Perkeretaapian Kelas I Medan	Tanah dalam Pengerjaan	ATK dan Penggandaan Tanah Untuk Shortcut Lintas Bahlias-Tanjung Gading	7010101001	113						67.500.000	67.500.000	100%	RM	67.500.000			akan dikapitalisasi jika aset tanahnya sudah ada
336	467345	Balai Teknik Perkeretaapian Kelas I Medan	Tanah dalam Pengerjaan	KJPP NANANG RAHAYU	7010101001	114						99.751.000	99.751.000	100%	RM	99.751.000			akan dikapitalisasi jika aset tanahnya sudah ada
337	467345	Balai Teknik Perkeretaapian Kelas I Medan	Tanah dalam Pengerjaan	BIAYA PERKARA UNTUK KONSINYASI STASIUN SUNGGAL (NOMOR URUT NOMINATIF 1)	7010101001	115						540.000	540.000	100%	RM	540.000			akan dikapitalisasi jika aset tanahnya sudah ada
338	467345	Balai Teknik Perkeretaapian Kelas I Medan	Tanah dalam Pengerjaan	BIAYA PERKARA UNTUK KONSINYASI STASIUN SUNGGAL (NOMOR URUT NOMINATIF 2)	7010101001	116						270.000	270.000	100%	RM	270.000			akan dikapitalisasi jika aset tanahnya sudah ada
339	467345	Balai Teknik Perkeretaapian Kelas I Medan	Tanah dalam Pengerjaan	BIAYA PERKARA UNTUK KONSINYASI STASIUN SUNGGAL (NOMOR URUT NOMINATIF 3)	7010101001	117						540.000	540.000	100%	RM	540.000			akan dikapitalisasi jika aset tanahnya sudah ada
340	467345	Balai Teknik Perkeretaapian Kelas I Medan	Tanah dalam Pengerjaan	BIAYA PERKARA UNTUK KONSINYASI STASIUN SUNGGAL (NOMOR URUT NOMINATIF 4)	7010101001	118						540.000	540.000	100%	RM	540.000			akan dikapitalisasi jika aset tanahnya sudah ada
341	467345	Balai Teknik Perkeretaapian Kelas I Medan	Tanah dalam Pengerjaan	BIAYA PERKARA UNTUK KONSINYASI STASIUN SUNGGAL (NOMOR URUT NOMINATIF 5)	7010101001	119						270.000	270.000	100%	RM	270.000			akan dikapitalisasi jika aset tanahnya sudah ada
342	467345	Balai Teknik Perkeretaapian Kelas I Medan	Tanah dalam Pengerjaan	BIAYA PERKARA UNTUK KONSINYASI STASIUN SUNGGAL (NOMOR URUT NOMINATIF 6)	7010101001	120						540.000	540.000	100%	RM	540.000			akan dikapitalisasi jika aset tanahnya sudah ada
343	467345	Balai Teknik Perkeretaapian Kelas I Medan	Tanah dalam Pengerjaan	BIAYA PERKARA UNTUK KONSINYASI STASIUN SUNGGAL (NOMOR URUT NOMINATIF 7)	7010101001	121						540.000	540.000	100%	RM	540.000			akan dikapitalisasi jika aset tanahnya sudah ada
344	467345	Balai Teknik Perkeretaapian Kelas I Medan	Tanah dalam Pengerjaan	BIAYA NOTARIS PENGADAAN TANAH BSL	7010101001	122						7.395.222	7.395.222	100%	RM	7.395.222			akan dikapitalisasi jika aset tanahnya sudah ada
345	467345	Balai Teknik Perkeretaapian Kelas I Medan	Tanah dalam Pengerjaan	BIAYA NOTARIS AN. NURLIANA, TIURLINA, SUNGGUL SIMANDALAHI, PONTAS SIMANDALAHI, HASNAH TARIGAN, ARUSTINA BR TARIGAN	7010101001	123						88.078.328	88.078.328	100%	RM	88.078.328			akan dikapitalisasi jika aset tanahnya sudah ada
346	467337	Balai Teknik Perkeretaapian Kelas I Surabaya	Tanah dalam Pengerjaan	BOPP Tanah Jatim	7010101001	5			10-01-2019				36.696.764.901		RM	36.696.764.901			
347	467337	Balai Teknik Perkeretaapian Kelas I Surabaya	Tanah dalam Pengerjaan	Studi Perbaikan tanah jalur eksisting lintas Bojonegoro - Surabaya Pasarturi (Paket K-TJG)	7010101001	3	14/SPP/KTJG/PP-JT/BTP-JT/VII/2015, tanggal 24 Juli 2015	PT. ITS Kemitraan	24 Juli 2015	31 Desember 2015	1.711.314.000	1.711.314.000	1.711.314.000	100%	RM			1.711.314.000	kondisi lingkungan mengalami perubahan dari pada saat penyusunan studi, studi lebih dari 5 tahun.
348	467337	Balai Teknik Perkeretaapian Kelas I Surabaya	Gedung dan Bangunan Dalam Pengerjaan	Kajian dan desain pembangunan gudang dan kantor UPT/ Balai Perkeretaapian (Paket K-GB)	7010101003	45	10/SPP/KGB/PP-JT/BTP-JT/VII/2015 tanggal 7 Juli 2015	PT. ARKITEK TEAM EMPAT	07 Juli 2015	31 desember 2015	1.096.205.000	1.096.205.000	1.096.205.000	100%	RM		1.096.205.000		masuk dalam RIPNAS 2030, menunggu kebijakan pembangunan untuk pekerjaan konstruksi
349	467337	Balai Teknik Perkeretaapian Kelas I Surabaya	Jalan dan Jembatan Dalam Pengerjaan	Perencanaan dan Perancangan lebar Spoor 1.435 mm Lintas Surabaya - Banyuwangi	7010101004	103	47/PP-JT/SPP/IV/2010, TGL 21 APRIL 2010	PT.Parigraha Konsultan	21 APRIL 2010	04 Desember 2010	2.983.673.000	2.983.673.000	2.983.673.000	100%	RM			2.983.673.000	Lintas Surabaya - Banyuwangi telah dilakukan peningkatan rel R.42 menjadi rel R.54 di beberapa lokasi berdasarkan kondisi eksisting lebar spoor. Peningkatan tersebut telah dilakukan penilaian kembali dalam periode revaluasi 2017-2020
350	467337	Balai Teknik Perkeretaapian Kelas I Surabaya	Jalan dan Jembatan Dalam Pengerjaan	DED Pembangunan jalur Kereta Api dari Stasiun Waru ke Bandara Udara Juanda	7010101004	104	45/PP-JT/SPP/IV/2010, TGL 09 APRIL 2010	PT.ITS Kemitraan	09 APRIL 2010	31 Desember 2010	889.345.000	889.345.000	889.345.000	100%	RM		889.345.000		telah dilakukan reviu DED pada tahun 2019 dimana trase yang digunakan DED 2010
351	467337	Balai Teknik Perkeretaapian Kelas I Surabaya	Jalan dan Jembatan Dalam Pengerjaan	DED pembangunan Underpass/Overpass Lintas Madiun - Surabaya (4 Lokasi Jalan Propinsi)	7010101004	105	51/PP-JT/SPP/IC/2011, tgl 29 April 2011	PT.Intimulya Multikencana	29 April 2011	31 Desember 2011	1.991.719.000	1.991.719.000	1.991.719.000	100%	RM		1.991.719.000		masuk dalam RIPNAS 2030, menunggu kebijakan pembangunan untuk pekerjaan konstruksi
352	467337	Balai Teknik Perkeretaapian Kelas I Surabaya	Jalan dan Jembatan Dalam Pengerjaan	DED Pembangunan jalur ganda Wonokromo - Mojokerto	7010101004	106	49/PP-JT/SPP/IV/2011, 29 April 2011	PT.Parigraha Konsultan	29 April 2011	31 Desember 2011	1.993.571.000	1.993.571.000	1.993.571.000	100%	RM		1.993.571.000		Reviu DED dilakukan tahun 2018 dan digunakan sebagai dasar untuk perencanaan dan pelaksanaan konstruksi pada jalur ganda Wonokromo - Mojokerto, akan dikapitalisasi dengan hasil reviu DED.
353	467337	Balai Teknik Perkeretaapian Kelas I Surabaya	Jalan dan Jembatan Dalam Penerjaan	Konsultan Pendampingan Teknis (Paket K-PT)	7010101004	107	35/SPP/K-PT/PP-JT/BTP-JT/VIII/2015, tanggal 21 Aeustus 2015	PT. Maza Pradipta Sarana	21 Agustus 2015	31 Desember 2015	965.800.000	965.800.000	965.800.000	100%	RM			965.800.000	Studi lebih dari 5 tahun dan NUP induk telah dilakukan penilaian kembali dalam periode revaluasi 2017-2020
354	467337	Balai Teknik Perkeretaapian Kelas I Surabaya	Jalan dan Jembatan Dalam Penerjaan	DED Pembangunan KA Perkotaan Surabaya (Paket K-TSB)	7010101004	108	13/SPP/KTSB/PP-JT/BTP-JT/VII/2015, tanggal 24 Juli 2015	PT. Dardela Yasa Guna	24 Juli 2015	31 Desember 2015	4.307.977.000	4.307.977.000	4.307.977.000	100%	RM		4.307.977.000		masuk dalam RIPNAS 2030, menunggu kebijakan pembangunan
355	467337	Balai Teknik Perkeretaapian Kelas I Surabaya	Jalan dan Jembatan Dalam Penerjaan	DED Peningkatan Jembatan KA untuk RM 1921 Lintas Kalisat – Panarukan Km. 214+462 s/d Km. 284+016	7010101004	111	37/ K – PPK / JR / V / 2010, tgl 26-05-2010	PT.ARIA GRAHA	26-05-2010	4 November 2010	1.573.113.000	1.573.113.000	1.573.113.000	100%	RM		1.573.113.000		masuk dalam RIPNAS 2030, menunggu kebijakan pembangunan
356	467337	Balai Teknik Perkeretaapian Kelas I Surabaya	Jalan dan Jembatan Dalam Penerjaan	Kajian Kelayakan dan DED Peningkatan Jalan KA Lintas Kalisat – Panarukan Km. 214+462 s/d Km. 284+016	7010101004	112	38/ K – PPK / JR / V / 2010 , tgl 26-05-2010	PT.JASAKONS PUTRA UTAMA	26-05-2010	31 Desember 2010	1.486.571.000	1.486.571.000	1.486.571.000	100%	RM		1.486.571.000		masuk dalam RIPNAS 2030, menunggu kebijakan pembangunan
357	467337	Balai Teknik Perkeretaapian Kelas I Surabaya	Jalan dan Jembatan Dalam Penerjaan	DED Stasiun, Persinyalan dan Telekomunikasi antara Kalisat – Panarukan Lintas Kalisat – Panarukan	7010101004	113	1/K–PPK/JR/V/2011, tgl 06-05-2011	PT. Telaga Bakti Nusantara	06 Mei 2011	31 Desember 2011	1.200.069.000	1.200.069.000	1.200.069.000	100%	RM		1.200.069.000		masuk dalam RIPNAS 2030, menunggu kebijakan pembangunan
358	467337	Balai Teknik Perkeretaapian Kelas I Surabaya	Jalan dan Jembatan Dalam Penerjaan	DED Jembatan antara Kalisat – Panarukan Lintas Surabaya – Panarukan	7010101004	114	2/K–PPK/JR/V/2011, tgl 06-05-2011	PT. Aria Graha	06 Mei 2011	31 Desember 2011	1.489.529.000	1.489.529.000	1.489.529.000	100%	RM		1.489.529.000		masuk dalam RIPNAS 2030, menunggu kebijakan pembangunan
359	467337	Balai Teknik Perkeretaapian Kelas I Surabaya	Jalan dan Jembatan Dalam Penerjaan	DED Peningkatan Jembatan antara Tapen - Panarukan Lintas Surabaya - Panarukan	7010101004	115	35/K-PPK/JR/2012, tgl 27-04-2012	PT. ARIA GRAHA	27 April 2012	31 Desember 2012	1.064.000.000	1.064.000.000	1.064.000.000	100%	RM		1.064.000.000		masuk dalam RIPNAS 2030, menunggu kebijakan pembangunan
360	467337	Balai Teknik Perkeretaapian Kelas I Surabaya	Jalan dan Jembatan Dalam Penerjaan	DED Track Layout di Stasiun antara Bangil - Jember	7010101004	116	36/K-PPK/JR/2012, tgl 27-04-2012	PT. DAYA CIPTA DIANRANCANA	27 April 2012	31 Desember 2012	1.072.995.000	1.072.995.000	1.072.995.000	100%	RM		1.072.995.000		masuk dalam RIPNAS 2030, menunggu kebijakan pembangunan
361	467337	Balai Teknik Perkeretaapian Kelas I Surabaya	Jalan dan Jembatan Dalam Penerjaan	DED Peningkatan Sistem Persinyalan antara Bangil - Banyuwangi (34 Stasiun)	7010101004	117	1/PPK-JR-2013, tgl 07-06-2013	PT. INTIMULYA MULTIKENCANA	07 juni 2013	31 Desember 2013	1.018.218.000	1.018.218.000	1.018.218.000	100%	RM		1.018.218.000		masuk dalam RIPNAS 2030, menunggu kebijakan pembangunan
362	467337	Balai Teknik Perkeretaapian Kelas I Surabaya	Jalan dan Jembatan Dalam Penerjaan	DED Track Layout Tahap II antara Arjasa - Banyuwangi	7010101004	118	2/PPK-JR-2013 , tgl 07-06-2013	PT. DAYA CIPTA DIANRANCANA	07 juni 2013	31 Desember 2013	1.143.941.000	1.143.941.000	1.143.941.000	100%	RM		1.143.941.000		masuk dalam RIPNAS 2030, menunggu kebijakan pembangunan
363	467337	Balai Teknik Perkeretaapian Kelas I Surabaya	Jalan dan Jembatan Dalam Penerjaan	DED Pembangunan Flyover/Underpass di JPL No.3 Jalan Jakarta di Emplasemen Kalimas	7010101004	119	01 /SPP/K-DUP/PPK-R/BTP-JT/II/2016, tgl '29-02-2016	PT. INTIMULYA MULTIKENCANA	29 Februari 2016	31 Desember 2016	1.408.500.000	1.408.500.000	1.408.500.000	100%	RM		1.408.500.000		masuk dalam RIPNAS 2030, menunggu kebijakan pembangunan
364	467337	Balai Teknik Perkeretaapian Kelas I Surabaya	Jalan dan Jembatan Dalam Penerjaan	DED Jembatan Penyebrangan Orang sebanyak 25 Lokasi dan Underpass sebanyak 10 Lokasi Lintas Surabaya - Solo	7010101004	120	02 /SPP/KDJPO/PPK-R/BTP-JT/II/2016, tgl 29-02-2016	PT. PERENTJANA DJAJA	29 Februari 2016	31 Desember 2016	2.516.600.000	2.516.600.000	2.516.600.000	100%	RM		2.516.600.000		masuk dalam RIPNAS 2030, menunggu kebijakan pembangunan
365	467337	Balai Teknik Perkeretaapian Kelas I Surabaya	Jalan dan Jembatan Dalam Penerjaan	DED Track dan Jembatan untuk Jalur Ganda antara Wonokromo - Bangil	7010101004	121	03 /SPP/KWB/PPK-R/BTP-JT/III/2016, tgl 17-03-2016	PT. BINA INDEX KONSULT	17 Maret 2016	31 Desember 2016	4.067.100.000	4.067.100.000	4.067.100.000	100%	RM		4.067.100.000		masuk dalam RIPNAS 2030, menunggu kebijakan pembangunan
366	467337	Balai Teknik Perkeretaapian Kelas I Surabaya	Jalan dan Jembatan Dalam Penerjaan	DED pembangunan jalur KA Tulangan – Gununggangsir	7010101004	122	04 /SPP/KTG/PPK-R/BTP-JT/III/2016, tgl 17-03-2016	PT. RAYAKONSULT	17 Maret 2016	31 Desember 2016	4.393.000.000	4.393.000.000	4.393.000.000	100%	RM		4.393.000.000		masuk dalam RIPNAS 2030, menunggu kebijakan pembangunan
367	467337	Balai Teknik Perkeretaapian Kelas I Surabaya	Jalan dan Jembatan Dalam Penerjaan	Studi / Kajian Teknis Penanganan Amblesan Badan Jalan KA Antara Bangil - Banyuwanai	7010101004	123	05 /SPP/KPAB/PPK-R/BTP-JT/III/2016, tgl 17-03-2016	ITS Kemitraan	17 Maret 2016	31 Desember 2016	3.342.350.000	3.342.350.000	3.342.350.000	100%	RM		3.342.350.000		masuk dalam RIPNAS 2030, menunggu kebijakan pembangunan
368	467337	Balai Teknik Perkeretaapian Kelas I Surabaya	Jalan dan Jembatan Dalam Penerjaan	Penyusunan Dokumen Kajian Penutupan Perlintasan Sebidang Lintas Surabaya – Malang	7010101004	124	06 /SPP/KPPS/PPK-R/BTP-JT/III/2016, tgl 17-03-2016	PT. FARA INDO TAMA	17-03-2016	31 Desember 2016	866.100.000	866.100.000	866.100.000	100%	RM		866.100.000		masuk dalam RIPNAS 2030, menunggu kebijakan pembangunan
369	467337	Balai Teknik Perkeretaapian Kelas I Surabaya	Jalan dan Jembatan Dalam Penerjaan	Penyusunan Dokumen Kajian Penutupan Perlintasan Sebidang Lintas Surabaya - Banyuwangi	7010101004	125	07 /SPP/KPPS2/PPK-R/BTP-JT/III/2016, tgl 17-03-2016	CV. GUNA HARSA	17 Maret 2016	31 Desember 2016	855.600.000	855.600.000	855.600.000	100%	RM		855.600.000		masuk dalam RIPNAS 2030, menunggu kebijakan pembangunan
370	467337	Balai Teknik Perkeretaapian Kelas I Surabaya	Jalan dan Jembatan Dalam Pengerjaan	Penyusunan UKL - UPL Dan Larap Pembangunan Jalur Ganda KA Surabaya Pasar Turi - Kalimas - Sidotopo	7010101004	126	08 /SPP/KPDP4/PPK-R/BTP-JT/III/2016, tgl 17-03-2016	PT. AXIS MUNDI	17 Maret 2016	31 Desember 2016	413.700.000	413.700.000	413.700.000	100%	RM			413.700.000	1. Studi lebih dari 5 tahun; 2. Kondisi lingkungan mengalami perubahan dibandingkan pada saat penyusunan studi.
371	467337	Balai Teknik Perkeretaapian Kelas I Surabaya	Jalan dan Jembatan Dalam Pengerjaan	Penyusunan Amdal Pembangunan Jalur Ganda KA Antara Wonokromo - Probolinggo	7010101004	127	09 /SPP/K-AWP/PPK-R/BTP-JT/III/2016, tgl 29-03-2016	PT. GEOSPASIA WAHANA JAYA	29 Maret 2016	31 Desember 2016	756.250.000	756.250.000	756.250.000	100%	RM			756.250.000	1. Studi lebih dari 5 tahun; 2. Kondisi lingkungan mengalami perubahan dibandingkan pada saat penyusunan studi.
372	467337	Balai Teknik Perkeretaapian Kelas I Surabaya	Jalan dan Jembatan Dalam Pengerjaan	Penyusunan UKL - UPL Pembangunan Jalur Kereta Api Menuju Teluk Lamong	7010101004	128	10 /SPP/KPDP 3/PPK-R/BTP-JT/III/2016, tgl 29-03-2016	PT. PANDU PERSADA	29 Maret 2016	31 Desember 2016	665.700.000	665.700.000	665.700.000	100%	RM			665.700.000	1. Studi lebih dari 5 tahun; 2. Kondisi lingkungan mengalami perubahan dibandingkan pada saat penyusunan studi.
373	467337	Balai Teknik Perkeretaapian Kelas I Surabaya	Jalan dan Jembatan Dalam Pengerjaan	Detail Engineering Design Jembatan KA Sungai Porong Antara Tulangan Gunung gangsir	7010101004	181	1/SPP/KJSP/KR/BTP-JT/V/2017	PT.Delta Tama Waja Corpora	19 Mei 2017	31 Desember 2017	970.600.000	970.600.000	970.600.000	100%	RM		970.600.000		masuk dalam RIPNAS 2030, menunggu kebijakan pembangunan
374	467337	Balai Teknik Perkeretaapian Kelas I Surabaya	Jalan dan Jembatan Dalam Pengerjaan	Studi Inventarisasi Prasarana dan Penanganan Daerah Rawan Longsor Dan Amblesan Koridor Bangil - Blitar - Kertosono	7010101004	182	2/SPP/KSIP/KR/BTP-JT/V/2017	PT.Bina Index Consult	19 Mei 2017	31 Desember 2017	2.458.400.000	2.458.400.000	2.458.400.000	100%	RM		2.458.400.000		masuk dalam RIPNAS 2030, menunggu kebijakan pembangunan
375	467337	Balai Teknik Perkeretaapian Kelas I Surabaya	Jalan dan Jembatan Dalam Pengerjaan	DED Pembangunan Jalur KA Menuju Teluk Lamong Track dan Jembatan	7010101004	183	3/SPP/KPTL/KR/BTP-JT/V/2017	PT.Kanta Karya Utama	19 Mei 2017	31 Desember 2017	2.301.300.000	2.301.300.000	2.301.300.000	100%	RM		2.301.300.000		masuk dalam RIPNAS 2030, menunggu kebijakan pembangunan
376	467337	Balai Teknik Perkeretaapian Kelas I Surabaya	Jalan dan Jembatan Dalam Pengerjaan	Konsultansi Kajian Penanganan Dan Penutupan Perlintasan Sebidang Lintas Surabaya Pasarturi - Cepu (Paket KJPL)	7010101004	201	7/SPP/KJPL/KR/BTP-JT/V/2018, tanggal '02 Mei 2018	CV. Griya Teknika	'02 Mei 2018	31 Desember 2018	1.469.600.000	1.469.600.000	1.469.600.000	100%	RM	1.469.600.000			belum ada kegiatan/pekerjaan konstruksi
377	467337	Balai Teknik Perkeretaapian Kelas I Surabaya	Jalan dan Jembatan Dalam Pengerjaan	Konsultansi Studi Larap Pembangunan Jalur KA Menuju Pelabuhan Teluk Lamong (Paket KSL)	7010101004	203	6/SPP/KSL/KR/BTP-JT/V/2018, tanggal 02 Mei 2018	PT. Giri Awas	02 Mei 2018	31 Desember 2018	846.750.000	846.750.000	846.750.000	100%	RM	846.750.000			belum ada kegiatan/pekerjaan konstruksi
378	467337	Balai Teknik Perkeretaapian Kelas I Surabaya	Jalan dan Jembatan Dalam Pengerjaan	Konsultansi DED persinyalan KA Menuju Pelabuhan Teluk Lamong (Paket K-STL)	7010101004	204	3/SPP/K-STL/KR/BTP-JT/V/2018, tanggal 05 Mei 2018	PT. Kanta Karya Utama	05 Mei 2018	31 Desember 2018	1.255.810.000	1.255.810.000	1.255.810.000	100%	RM	1.255.810.000			belum ada kegiatan/pekerjaan konstruksi
379	467337	Balai Teknik Perkeretaapian Kelas I Surabaya	Jalan dan Jembatan Dalam Pengerjaan	Konsultansi Review DED Pembangunan Jalur Ganda KA antara Wonokromo-Mojokerto (Paket KR-JG)	7010101004	205	1/SPP/KR-JG/KR/BTP-JT/V/2018, tanggal 02 Mei 2018	PT. Ambara Puspita	02 Mei 2018	31 Desember 2018	2.841.500.000	2.841.500.000	2.841.500.000	100%	RM	2.841.500.000			belum ada kegiatan/pekerjaan konstruksi
380	467337	Balai Teknik Perkeretaapian Kelas I Surabaya	Jalan dan Jembatan Dalam Pengerjaan	Konsultansi DED persinyalan Jalur KA antara Tulangan - Gunuggangsir (Paket K-STG)	7010101004	206	2/SPP/K-STG/KR/BTP-JT/V/2018, tanggal 02 Mei 2018	PT. Sabith Teknologi Konsultan	02 Mei 2018	31 Desember 2018	1.239.256.000	1.239.256.000	1.239.256.000	100%	RM	1.239.256.000			Pekerjaan Masih Brlangsung
381	467337	Balai Teknik Perkeretaapian Kelas I Surabaya	Jalan dan Jembatan Dalam Pengerjaan	Pembangunan Jalur Ganda Jalan KA Lintas Selatan Jawa Km 23+000 sd Km 26+000 antara Sepanjang - Mojokerto lintas Surabaya - Solo	7010101004	265	01/SPP-JGMS1/SBSN/PPJT/BTP-JT/IV/2021, Tanggal 23 April 2021	Putra Kencana Mataram KSO	23-04-2021	10-08-2023	70.914.444.000	70.523.174.000	70.523.174.000	99,45%	SBSN	70.523.174.000			Pekerjaan Masih Brlangsung

NO	KODE SATKER	UPT/SATKER	URAIAN KDP	URAIAN PEKERJAAN	KODE BARANG	NO KDP	NOMOR KONTRAK	NAMA KONTRAKTOR	TANGGAL MULAI KONTRAK	TANGGAL AKHIR KONTRAK	NILAI KONTRAK (Rp)	NILAI REALISASI (Rp)	NILAI KDP (Rp)	% PROGRESS PENYELESAIAN	SUMBER DANA (RM/ PNBP/SBSN)	KETERANGAN (Rp)			Keterangan
																DILANJUTKAN	DIHENTIKAN SEMENTARA	DIHENTIKAN PERMANEN	
382	467337	Balai Teknik Perkeretaapian Kelas I Surabaya	Jalan dan Jembatan Dalam Pengerjaan	Pembangunan Jalur Ganda Jalan KA Lintas Selatan Jawa Km 26+000 sd Km 29+000 antara Sepanjang - Mojokerto lintas Surabaya - Solo	7010101004	260	02/SPP-JGMS2/SBSN/PPJT/BTP-JT/IV/2021, Tanggal 23 April 2021	PT. Peraga Lambangsejahtera	23-04-2021	10-08-2023	44.178.000.000	51.704.710.000	51.704.710.000		SBSN	51.704.710.000			Pekerjaan Masih Brlangsung
383	467337	Balai Teknik Perkeretaapian Kelas I Surabaya	Jalan dan Jembatan Dalam Pengerjaan	Pembangunan Jalur Ganda Jalan KA Lintas Selatan Jawa Km 29+000 sd Km 32+000 antara Sepanjang - Mojokerto lintas Surabaya - Solo	7010101004	267	03/SPP-JGMS3/SBSN/PPJT/BTP-JT/IV/2021, Tanggal 23 April 2021	PT. Abdi Nusantara Perkasa	23-04-2021	10-08-2023	41.429.625.000	41.120.148.000	41.120.148.000	99,25%	SBSN	41.120.148.000			Pekerjaan Masih Brlangsung
384	467337	Balai Teknik Perkeretaapian Kelas I Surabaya	Jalan dan Jembatan Dalam Pengerjaan	Pembangunan Jalur Ganda Jalan KA Lintas Selatan Jawa Km 32+000 sd Km. 35+000 antara Sepanjang - Mojokerto lintas Surabaya - Solo	7010101004	263	04/SPP-JGMS4/SBSN/PPJT/BTP-JT/IV/2021, Tanggal 23 April 2021	PT. Giri Bangun Sentosa	23-04-2021	10-08-2023	58.970.055.000	59.333.606.000	59.333.606.000		SBSN	59.333.606.000			Pekerjaan Masih Brlangsung
385	467337	Balai Teknik Perkeretaapian Kelas I Surabaya	Jalan dan Jembatan Dalam Pengerjaan	Pembangunan Jalur Ganda Jalan KA Lintas Selatan Jawa Km 35+000 sd Km. 37+800 antara Sepanjang - Mojokerto lintas Surabaya - Solo	7010101004	264	05/SPP-JGMS5/SBSN/PPJT/BTP-JT/IV/2021, Tanggal 23 April 2021	PT. Ergates Citra Mandiri - PT. Prawiramas Puriprima KSO	23-04-2021	10-08-2023	52.657.576.000	56.043.221.000	56.043.221.000		SBSN	56.043.221.000			Pekerjaan Masih Brlangsung
386	467337	Balai Teknik Perkeretaapian Kelas I Surabaya	Jalan dan Jembatan Dalam Pengerjaan	Pembangunan Jalur Ganda Jalan KA Lintas Selatan Jawa Km 37+800 sd Km. 40+800 antara Sepanjang - Mojokerto lintas Surabaya - Solo	7010101004	266	06/SPP-JGMS6/SBSN/PPJT/BTP-JT/IV/2021, Tanggal 23 April 2021	Istana - Trijaya - Pratama, KSO	23-04-2021	10-08-2023	72.457.699.000	74.434.183.000	74.434.183.000		SBSN	74.434.183.000			Pekerjaan Masih Brlangsung
387	467337	Balai Teknik Perkeretaapian Kelas I Surabaya	Jalan dan Jembatan Dalam Pengerjaan	Pembangunan Jalur Ganda Jalan KA Lintas Selatan Jawa Km 40+800 sd Km. 43+800 antara Sepanjang - Mojokerto lintas Surabaya - Solo	7010101004	261	07/SPP-JGMS7/SBSN/PPJT/BTP-JT/IV/2021, Tanggal 23 April 2021	Eka Surya Adipratama, KSO	23-04-2021	10-08-2023	57.449.709.000	63.121.315.000	63.121.315.000		SBSN	63.121.315.000			Pekerjaan Masih Brlangsung
388	467337	Balai Teknik Perkeretaapian Kelas I Surabaya	Jalan dan Jembatan Dalam Pengerjaan	Pembangunan Jalur Ganda Jalan KA Lintas Selatan Jawa Km 49+500 sd Km. 52+500 antara Sepanjang - Mojokerto lintas Surabaya - Solo	7010101004	268	08/SPP-JGMS9/SBSN/PPJT/BTP-JT/IV/2021, Tanggal 23 April 2021	PT. Modern Surya Jaya	23-04-2021	10-08-2023	52.607.777.000	149.385.255.000	149.385.255.000		SBSN	149.385.255.000			Pekerjaan Masih Brlangsung
389	467337	Balai Teknik Perkeretaapian Kelas I Surabaya	Jalan dan Jembatan Dalam Pengerjaan	Pembangunan Jalur Ganda Jalan KA Lintas Selatan Jawa Km 52+500 sd Km. 56+000 antara Sepanjang - Mojokerto lintas Surabaya - Solo	7010101004	262	09/SPP-JGMS10/SBSN/PPJT/BTP-JT/IV/2021, Tanggal 23 April 2021	PT. Karya Baru Adyapratama	23-04-2021	10-08-2023	49.232.132.000	53.719.904.000	53.719.904.000		SBSN	53.719.904.000			Pekerjaan Masih Brlangsung
390	467337	Balai Teknik Perkeretaapian Kelas I Surabaya	Jalan dan Jembatan Dalam Pengerjaan	Pembangunan Jalur Ganda Jalan KA Lintas Selatan Jawa KM. 43+800 s/d KM 49+500 antara Mojokerto - Sepanjang Lintas Surabaya – Solo	7010101004	270	10/SPP-JGMS8/SBSN/PPJT/BTP-JT/VI/2021, Tanggal 15 Juni 2021	WIKA-NTL, KSO	15-06-2021	2-10-2023	146.161.697.000	50.134.694.000	50.134.694.000		SBSN	50.134.694.000			Pekerjaan Masih Brlangsung
391	467337	Balai Teknik Perkeretaapian Kelas I Surabaya	Jalan dan Jembatan Dalam Pengerjaan	Pengawasan/ Supervisi Pembangunan Jalur Ganda Jalan KA Lintas Selatan Jawa Km. 23+000 sd Km 56+000 antara Mojokerto - Sepanjang	7010101004	269	11/SPP-KJGMS/SBSN/PPJT/BTP-JT/VI/2021, Tanggal 15 Juni 2021	PT. Transmikons Brahmanakurda	15-06-2021	2-10-2023	23.058.255.000	15.804.275.000	17.993.522.000	31,61%	SBSN	17.993.522.000			Pekerjaan Masih Brlangsung
392	467337	Balai Teknik Perkeretaapian Kelas I Surabaya	Jalan dan Jembatan Dalam Pengerjaan	Pembangunan Flyover Pengganti JPL 64 Km 38+897 Lintas Surabaya Solo	7010101004	276	16/SPP-FOMS1/SBSN/PPJT/BTP-JT/VII/2022, Tanggal 28 Juli 2022	WIKA - DAMHA KSO	28-07-2022	31-12-2023	157.113.547.000	50.370.620.000	147.686.733.000		SBSN	147.686.733.000			Pekerjaan Masih Brlangsung
393	467337	Balai Teknik Perkeretaapian Kelas I Surabaya	Jalan dan Jembatan Dalam Pengerjaan	Pembangunan Flyover Pengganti JPL 79 Km 43+376 Lintas Surabaya Solo	7010101004	273	17/SPP-FOMS2/SBSN/PPJT/BTP-JT/VIII/2022, Tanggal 03 Agustus 2022	Yasapola Sejahter KSO	03-08-2022	31-12 -2022	55.967.356.000	50.370.620.000	50.370.620.000		SBSN	50.370.620.000			Pekerjaan Masih Brlangsung
394	467337	Balai Teknik Perkeretaapian Kelas I Surabaya	Jalan dan Jembatan Dalam Pengerjaan	Supervisi/Pengawasan Pembangunan Flyover Pengganti JPL 79 Km 43+376 Lintas Surabaya Solo	7010101004	274	18/SPP-KFOMS1/SBSN/PPJT/BTP-JT/VIII/2022, Tanggal 05 Agustus 2022	Dardela Yasa Guna	05-08-2022	31-12-2022	6.630.586.000	6.049.922.000	6.049.922.000		SBSN	6.049.922.000			Pekerjaan Masih Brlangsung
395	467337	Balai Teknik Perkeretaapian Kelas I Surabaya	Jalan dan Jembatan Dalam Pengerjaan	Supervisi/Pengawasan Pembangunan Flyover Pengganti JPL 64 Km 38+897 Lintas Surabaya Solo	7010101004	275	19/SPP-KFOMS2/SBSN/PPJT/BTP-JT/VIII/2022, Tanggal 05 Agustus 2022	Karya Alfriz Utama	05-08-2022	31-12-2022	6.456.811.000	5.889.906.000	5.889.906.000		SBSN	5.889.906.000			Pekerjaan Masih Brlangsung
396	467337	Balai Teknik Perkeretaapian Kelas I Surabaya	Jalan dan Jembatan Dalam Pengerjaan	DED Pembangunan Sistem Persinyalan dan Telekomunikasi Jalur Ganda Kereta Api Lintas Mojokerto - Surabaya Gubeng	7010101004	289	10/KTR/PPFPP.KA/V/2014	PT. INTIMULYA MULTIKENCANA	26 Mei 2014		1.271.000.000	1.271.000.000	1.271.000.000	100,00%	RM	1.271.000.000			Pekerjaan Masih Brlangsung
397	467337	Balai Teknik Perkeretaapian Kelas I Surabaya	Jalan dan Jembatan Dalam Pengerjaan	RKL-PL Pembangunan Jalur Ganda antara Sepanjang Mojokerto	7010101004	1	01/SPP/RKL-PL/PP-JT/BTP-JT /2022, Tanggal 16 Maret 2022	PT. Alam Lestaro	30-07-2021	16-03-2022	945.783.270	945.783.270	945.783.270	100,00%	RM	945.783.270			Pekerjaan Masih Brlangsung
398	467337	Balai Teknik Perkeretaapian Kelas I Surabaya	Jalan dan Jembatan Dalam Pengerjaan	Pengadaan Bantalan Beton Lengkap Berikut Penambat Elastis Sebanyak 15000 I	7010101004	293	01/SPP-PBJK-1/SBSN/PPJT2/BTPSBY/IV/2023	Tjakrindo Mas	06 April 2023	06-12-2023	13.215.000.000	13.215.000.000	13.215.000.000	100,00%	RM	13.215.000.000			
399	467337	Balai Teknik Perkeretaapian Kelas I Surabaya	Jalan dan Jembatan Dalam	Pengadaan Bantalan Beton Lengkap Berikut Penambat Elastis Sebanyak 15000	7010101004	294	01/SPP-PBJK-2/SBSN/PPJT2/BTPSBY/V/2023	Calvary Abadi	11 Mei 2023	11-12-2023	13.200.000.000	13.200.000.000	13.200.000.000	100,00%	RM	13.200.000.000			
400	467337	Balai Teknik Perkeretaapian Kelas I Surabaya	Jalan dan Jembatan Dalam	PEKERJAAN JASA KONSULTANSI RKL/RPL PEMBANGUNAN JALUR GANDA	7010101004	2	01/SPP/RKLPL-JM/KONTRAK/BTP-JM/2023	Alam Lestari Konsultan	03 Maret 2023	28 Oktober 2023	915.126.180	915.126.180	915.126.180	100,00%	RM	915.126.180			
401	467337	Balai Teknik Perkeretaapian Kelas I Surabaya	Jalan dan Jembatan Dalam Pengerjaan	Supervisi/ Pengawasan Pembangunan Kanopi, Peron dan JPO Stasiun Tarik dan palang Pintu Perlintasan antara Mojokerto - Sepanjang	7010101004	295	23/SPP-KJPO-JPL/SBSN/PPJT/BTPSBY/IX/2023, Tanggal 21 September 2023	CV. Adzra Anugrah	21-09-2023	17-04-2024	621.982.000	882.556.000	882.556.000		RM	882.556.000			
402	467337	Balai Teknik Perkeretaapian Kelas I Surabaya	Jalan dan Jembatan Dalam Pengerjaan	Pembangunan Kanopi Peron dan JPO Stasiun Tarik	7010101004	296	22/SPP-PPJPL/SBSN/PPJT/BTP-SBY/VIII/2023	Imam Karya	21/08/2023		15.443.115.000	1.000.000.000	1.000.000.000	20,00%	RM	1.000.000.000			
403	467337	Balai Teknik Perkeretaapian Kelas I Surabaya	Jalan dan Jembatan Dalam Pengerjaan	Supervisi Peningkatan Keselamatan dan Jalur KA Lintas Surabaya Segmen Jember - Kalisat	7010101004	297	03/SPP-KTJK/SBSN/PPJT2/BTPSBY/IX/2023, Tanggal 22 September 2023	PT Dardela Yasa Guna	22-09-2023	14-12-2024	6.973.003.000	1.606.422.350	1.606.422.350	23,04%	RM	1.606.422.350			
404	467337	Balai Teknik Perkeretaapian Kelas I Surabaya	Jalan dan Jembatan Dalam Pengerjaan	Pengadaan Bantalan Beton Lengkap Berikut Penambat Elastis Sebanyak 12.000 batang	7010101004	298	01/SPP-PBJK-3/SBSN/PPJT2/BTPSBY/IX/2023, Tanggal 22 September 2023	PT WIKA Beton	22-09-2023	22-04-2024	4.085.000.000	3.982.800.000	3.982.800.000	97,50%	RM	3.982.800.000			
405	467337	Balai Teknik Perkeretaapian Kelas I Surabaya	Jalan dan Jembatan Dalam Pengerjaan	Supervisi/ Pengawasan Pembangunan Kanopi, Peron dan JPO Stasiun Tarik dan palang Pintu Perlintasan antara Mojokerto - Sepanjang	7010101004	299	23/SPP-KJPO-JPL/SBSN/PPJT/BTPSBY/IX/2023, Tanggal 21 September 2023	CV. Adzra Anugrah	21-09-2023	17-04-2024	621.982.000	69.850.000	69.850.000	11,23%	RM	69.850.000			
406	467337	Balai Teknik Perkeretaapian Kelas I Surabaya	Jalan dan Jembatan Dalam Pengerjaan	Pengadaan Bantalan Beton Lengkap Berikut Penambat Elastis Sebanyak 10.000 batang	7010101004	301	01/SPP-PBJK-4/SBSN/PPJT2/BTP-SBY/V/2023	PT. CALVARY ABADI	24-11-2023	24-07-2024	2.915.300.000	2.915.300.000	2.915.300.000	100,00%	RM	2.915.300.000			
407	467337	Balai Teknik Perkeretaapian Kelas I Surabaya	Jalan dan Jembatan Dalam Pengerjaan	Peningkatan Jalur KA Lintas Surabaya Banyuwangi Segmen Jember - Kalisat	7010101004	300	04/SPP-TJK/SBSN/PPJT2/BTP-SBY/X/2023, Tanggal 07 Oktober 2023	Rizky Anugrah Sentosa, KSO	17-10-2023	31-12-2024	128.102.331.000	25.620.466.200	25.620.466.200	20,00%	RM	25.620.466.200			
408	467337	Balai Teknik Perkeretaapian Kelas I Surabaya	Jalan dan Jembatan Dalam	Bantuan Teknis Penyiapan Gambar Desain Penggantian Pintu Perlintasan dan	7010101004	3	05/SPP-DOK-JPL1/SBSN/PPJT2/BTP-SBY/XI/2023,	CV. Idea Karya Nusa	29-11-2023	29 Desember 2023	99.367.000	99.367.000	99.367.000	100,00%	RM	99.367.000			
409	467337	Balai Teknik Perkeretaapian Kelas I Surabaya	Jalan dan Jembatan Dalam	Bantuan Teknis Penyiapan Gambar Desain Penggantian Pintu Perlintasan dan	7010101004	4	05/SPP-DOK-JPL2/SBSN/PPJT2/BTP-SBY/XI/2023,	CV. Ageng Sukses	30-11-2023	30 Desember 2023	99.300.000	99.300.000	99.300.000	100,00%	RM	99.300.000			
410	467337	Balai Teknik Perkeretaapian Kelas I Surabaya	Jaringan Dalam Pengerjaan	Pembangunan sistem persinyalan dan telekomunikasi jalur ganda kereta api antara Sepanjang - Mojokerto lintas Surabaya Solo	7010101007	1	12/SPP-STMS/SBSN/PPJT/BTP-JT/VII/2021, Tanggal 30 Juli 2021	PT. Wijaya Karya (Persero) TBK	30-07-2021	16-11-2023	192.989.140.000	175.620.118.000	175.620.118.000		SBSN	175.620.118.000			
411	467337	Balai Teknik Perkeretaapian Kelas I Surabaya	Jaringan Dalam Pengerjaan	Update Sistem Pemantauan Persinyalan Terpusat Lintas Jombang Mojokerto di CTS Madiun	7010101007	2	20/SPP-USCTS/SBSN/PPJT/BTP-SBY/VI/2023, Tanggal 19 Juni 2023	PT. Len Rekaprima Semesta	19-06-2023	17-06-2024	4.064.785.000	2.923.580.000	2.923.580.000			2.923.580.000			
412	467337	Balai Teknik Perkeretaapian Kelas I Surabaya	Jaringan Dalam Pengerjaan	Pembangunan Pintu Perlintasan	7010101007	3	24/SPP-JPL/SBSN/PPJT/BTP-SBY/XII/2023, Tanggal 01 Desember 2023	PT. Len Rekaprima Semesta	01-12-2023			2.583.000.000	2.583.000.000			2.583.000.000			
413	467337	Balai Teknik Perkeretaapian Kelas I Surabaya	Jaringan Dalam Pengerjaan	Pengadaan Palang Pintu KA Lengkap Sebanyak 5 Unit	7010101007	4	02/SPP-JPL-JK/SBSN/PPJT2/BTP-SBY/XII/2023, Tanggal 07 Desember 2023	CV. Wahyu Jaya	07-12-2023	05-12-2024	11.112.500.000	3.889.375.000	3.889.375.000			3.889.375.000			
414	467337	Balai Teknik Perkeretaapian Kelas I Surabaya	Jaringan Dalam Pengerjaan	Pengadaan Palang Pintu KA Lengkap Sebanyak 15 Unit	7010101007	5	02/SPP-JPL-PB/SBSN/PPJT2/BTP-SBY/XII/2023, Tanggal 08 Desember 2023	PT. Len Rekaprima Semesta	08-12-2023	06-12-2024	28.590.600.000	5.045.400.000	5.045.400.000			5.045.400.000			
415	467352	Balai Teknik Perkeretaapian Kelas I Padang	Tanah Dalam Pengerjaan	Pengadaan dan Pemasangan Patok dan Papan Kepemilikan Aset Dalam Rangka Pengamanan BMN Segmen 2	7010101001	1	KU.003/01/4/BTP-PDG 2023	CV. Zultany Karya	07 Desember 2023	31 December 2023	149,708,000	149,708,000	149.708.000		SBSN	149.708.000			
416	467352	Balai Teknik Perkeretaapian Kelas I Padang	Tanah Dalam Pengerjaan	Pengadaan dan Pemasangan Patok dan Papan Kepemilikan Aset Dalam Rangka Pengamanan BMN Segmen 1	7010101001	2	KU.003/01/3/BTP-PDG 2023	PT. Harry Tridarma	07 Desember 2023	31 December 2023	149,819,000	149,819,000	149.819.000		SBSN	149.819.000			
417	467352	Balai Teknik Perkeretaapian Kelas I Padang	Jalan dan Jembatan Dalam Pengerjaan	DED Pembangunan Short Cut Solok Padang Tahap I	7010101004	81	KU.403/SKPPS/449/PHB-2010	PT. Jasakons Putra Utama	20 April 2010	29 November 2010	1.753.532.000	1.753.532.000	1.753.532.000	100	RM		1.753.532.000		masuk dalam RIPNAS, menunggu kebijakan kelanjutan pembangunan
418	467352	Balai Teknik Perkeretaapian Kelas I Padang	Jalan dan Jembatan Dalam Pengerjaan	DED Short Cut Solok Padang Tahap II	7010101004	83	SP.05/D.1-PPK/SKPPS/IV/2011	PT. Nusa Konsultans	04 April 2011	04 Oktober 2011	1.697.437.267	1.697.437.267	1.697.437.267	100	RM		1.697.437.267		masuk dalam RIPNAS, menunggu kebijakan kelanjutan pembangunan
419	467352	Balai Teknik Perkeretaapian Kelas I Padang	Jalan dan Jembatan Dalam Pengerjaan	DED Terowongan KA Antara Kayu Tanam - Padang Panjang	7010101004	85	SP.07/D.3-PPK/SKPPS/IV/2011	PT. Gelar Saranatrekka	04 April 2011	04 Oktober 2011	997.367.787	997.367.787	997.367.787	100	RM		997.367.787		masuk dalam RIPNAS, menunggu kebijakan kelanjutan pembangunan
420	467352	Balai Teknik Perkeretaapian Kelas I Padang	Jalan dan Jembatan Dalam Pengerjaan	DED Jalan dan Jembatan KA Antara Naras - Sungai Limau	7010101004	86	SP.08/D.4-PPK/SKPPS/IV/2011	PT. Raya Konsult	04 April 2011	04 Oktober 2011	1.589.645.869	1.589.645.869	1.589.645.869	100	RM		1.589.645.869		masuk dalam RIPNAS, menunggu kebijakan kelanjutan pembangunan
421	467352	Balai Teknik Perkeretaapian Kelas I Padang	Jalan dan Jembatan Dalam Pengerjaan	DED Jalan dan Jembatan KA Antara Muaro Kalaban - Muaro Sijunjung	7010101004	87	SP.09/D.5-PPK/SKPPS/IV/2011	PT. Aria Graha	04 April 2011	04 Oktober 2011	2.359.476.897	2.359.476.897	2.359.476.897	100	RM		2.359.476.897		masuk dalam RIPNAS, menunggu kebijakan kelanjutan pembangunan
422	467352	Balai Teknik Perkeretaapian Kelas I Padang	Jalan dan Jembatan Dalam Pengerjaan	DED Peningkatan Sinyal Mekanik Pemasangan Saluran Blok Elektromekanik menggunakan FO Antara Stasiun Padang - Tabing	7010101004	88	SP.13/D.6-PPK/SKPPS/IX/2011	PT. Bahana Nusantara	01 September 2011	29 Desember 2011	876.724.123	876.724.123	876.724.123	100	RM		876.724.123		Menunggu kebijakan kelanjutan pembangunan
423	467352	Balai Teknik Perkeretaapian Kelas I Padang	Jalan dan Jembatan Dalam Pengerjaan	DED Mengganti 10 Unit Jembatan KA Menjadi RM. 1921 antara Bukit Putus – Padang (BH.8, BH.11, BH.15, BH.16, BH.18, BH.20, BH.21, BH.22, BH.25 dan BH.26)	7010101004	93	03/SPP/BTP-SBB/VI/2015	PT. Ambara Puspita	'30 Juni 2015	26 Desember 2015	1.954.500.000	1.954.500.000	1.954.500.000	100	RM	1.954.500.000			menunggu konstruksi 2022-2024 (pekerjaan padang - Bukit putus - Pauh Lima)
424	467352	Balai Teknik Perkeretaapian Wilayah Sumatera Bagian Barat	Jalan dan Jembatan Dalam Pengerjaan	Studi Amdal untuk reaktivasi pembangunan Jalur KA antara Muaro-Muaro Kalaban	7010101004	96	05/SP/BTP-SBB/VI/2015	PT. Gelar Buana Semesta	'30 Juni 2015	26 Desember 2015	1.076.500.000	1.076.500.000	1.076.500.000	100	RM			1.076.500.000	amdal lebih dari 5 tahun
425	467352	Balai Teknik Perkeretaapian Kelas I Padang	Gedung dan Bangunan Dalam Pengerjaan	DED Bangunan Operasional dan Gudang Balai Teknik Perkertaapian Wilayah Sumatera Bagian Barat	7010101003	9	53/SP/BTP-SBB/VIII/2015	PT. Sangkuriang	24 Agustus 2015	28 Desember 2015	983.000.000	983.000.000	983.000.000	100	RM	983.000.000			Akan dilanjutkan dengan skema SBSN MYC
426	467352	Balai Teknik Perkeretaapian Kelas I Padang	Jalan dan Jembatan Dalam Pengerjaan	Kajian Aksi Pembebasan/Penertiban Lahan dan Bangunan untuk Rencana Reaktivasi Jalur Kereta Api Antara Muaro Kalaban-Muaro	7010101004	97	06/SP/BTP-SBB/VI/2015	PT. Second Dwitunggal Putra	'30 Juni 2015	26 November 2015	679.300.000	679.300.000	679.300.000	100	RM			679.300.000	amdal lebih dari 5 tahun
427	467352	Balai Teknik Perkeretaapian Kelas I Padang	Jalan dan Jembatan Dalam Pengerjaan	Pembangunan Badan Jalan Kereta Api Muara Kalaban-Muaro Km. 151+400 s.d 153+400 (2 Km'sp)	7010101004	67	01/SP/BTP-SBB/III/2016	PT. Telatenika Jaya	10 Maret 2016	22 Oktober 2016	7.156.690.000	7.156.690.000	7.156.690.000	100	RM		7.156.690.000		masuk dalam RIPNAS, menunggu kebijakan kelanjutan pembangunan
428	467352	Balai Teknik Perkeretaapian Kelas I Padang	Jalan dan Jembatan Dalam Pengerjaan	Pembangunan Badan Jalan Kereta Api Muara Kalaban-Muaro Km. 153+400 s.d 155+400 (2 km'sp)	7010101004	68	02/SP/BTP-SBB/III/2016	PT. Hapsaka Mas	10 Maret 2016	22 Oktober 2016	10.789.580.000	10.789.580.000	10.789.580.000	100	RM		10.789.580.000		masuk dalam RIPNAS, menunggu kebijakan kelanjutan pembangunan
429	467352	Balai Teknik Perkeretaapian Kelas I Padang	Jalan dan Jembatan Dalam Pengerjaan	Pembangunan Badan Jalan Kereta Api Muara Kalaban-Muaro Km. 155+400 s.d 157+400 (2 km'sp)	7010101004	69	03/SP/BTP-SBB/III/2016	PT. Transpersada Sejahtera	10 Maret 2016	22 Oktober 2016	6.707.900.000	6.707.900.000	6.707.900.000	100	RM		6.707.900.000		masuk dalam RIPNAS, menunggu kebijakan kelanjutan pembangunan
430	467352	Balai Teknik Perkeretaapian Kelas I Padang	Jalan dan Jembatan Dalam Pengerjaan	Pengawasan Pembangunan Badan Jalan Kereta Api Muara Kalaban-Muaro Km. 151+400 s.d 157+400	7010101004	63	16/SP/BTP-SBB/III/2016	CV. Rancang Bangun Consultant	10 Maret 2016	22 Oktober 2016	778.525.000	778.525.000	778.525.000	100	RM		778.525.000		masuk dalam RIPNAS, menunggu kebijakan kelanjutan pembangunan
431	467352	Balai Teknik Perkeretaapian Kelas I Padang	Jalan dan Jembatan Dalam Pengerjaan	Pembangunan Badan Jalan Kereta Api Muara Kalaban-Muaro Km. 157+400 s.d 159+400 (2 km'sp)	7010101004	70	04/SP/BTP-SBB/III/2016	PT. Gelora Nusantara Jaya	10 Maret 2016	22 Oktober 2016	9.025.163.000	9.025.163.000	9.025.163.000	100	RM		9.025.163.000		masuk dalam RIPNAS, menunggu kebijakan kelanjutan pembangunan
432	467352	Balai Teknik Perkeretaapian Kelas I Padang	Jalan dan Jembatan Dalam Pengerjaan	Pembangunan Badan Jalan Kereta Api Muara Kalaban-Muaro Km. 159+400 s.d 161+400 (2 km'sp)	7010101004	71	05/SP/BTP-SBB/III/2016	PT. Abdi Nusantara Perkasa	10 Maret 2016	22 Oktober 2016	6.371.400.000	6.371.400.000	6.371.400.000	100	RM		6.371.400.000		masuk dalam RIPNAS, menunggu kebijakan kelanjutan pembangunan
433	467352	Balai Teknik Perkeretaapian Kelas I Padang	Jalan dan Jembatan Dalam Pengerjaan	Pembangunan Badan Jalan Kereta Api Muara Kalaban-Muaro Km. 161+400 s.d 163+400 (2 km'sp)	7010101004	58	06/SP/BTP-SBB/III/2016	PT. Bintang Buana Jaya	10 Maret 2016	22 Oktober 2016	5.550.200.000	5.550.200.000	5.550.200.000	100	RM		5.550.200.000		masuk dalam RIPNAS, menunggu kebijakan kelanjutan pembangunan
434	467352	Balai Teknik Perkeretaapian Kelas I Padang	Jalan dan Jembatan Dalam Pengerjaan	Pembangunan Badan Jalan Kereta Api Muara Kalaban-Muaro Km. 163+400 s.d 164+400 (1 km'sp)	7010101004	57	07/SP/BTP-SBB/III/2016	PT. Pragaya Dimutu	10 Maret 2016	22 Oktober 2016	3.671.413.000	3.671.413.000	3.671.413.000	100	RM		3.671.413.000		masuk dalam RIPNAS, menunggu kebijakan kelanjutan pembangunan
435	467352	Balai Teknik Perkeretaapian Kelas I Padang	Jalan dan Jembatan Dalam Pengerjaan	Pengawasan Pembangunan Badan Jalan Kereta Api Muara Kalaban-Muaro Km. 157+400 s.d 164+400	7010101004	64	17/SP/BTP-SBB/III/2016	CV. Hawarins	10 Maret 2016	22 Oktober 2016	789.112.000	789.112.000	789.112.000	100	RM		789.112.000		masuk dalam RIPNAS, menunggu kebijakan kelanjutan pembangunan
436	467352	Balai Teknik Perkeretaapian Kelas I Padang	Jalan dan Jembatan Dalam Pengerjaan	DED Peningk. Jembatan KA Koridor Kayu Tanam-Padang Panjang-Batu Tabal (Segmen 1) 14 BH	7010101004	79	21/SP/BTP-SBB/V/2016	PT. Aria Graha	2 Mei 2016	20 Desember 2016	2.390.670.000	2.390.670.000	2.390.670.000	100	RM		2.390.670.000		masuk dalam renstra BTP Sumbagbar
437	467352	Balai Teknik Perkeretaapian Kelas I Padang	Jalan dan Jembatan Dalam Pengerjaan	DED Peningk. Jembatan KA Koridor Kayu Tanam-Padang Panjang -Batu Tabal (Segmen 2) 14 BH	7010101004	77	22/SP/BTP-SBB/V/2016	PT. Dwi Eltis Konsultan	2 Mei 2016	20 Desember 2016	2.841.000.000	2.841.000.000	2.841.000.000	100	RM		2.841.000.000		masuk dalam renstra BTP Sumbagbar
438	467352	Balai Teknik Perkeretaapian Kelas I Padang	Jalan dan Jembatan Dalam Pengerjaan	DED Peningk. Jembatan KA Koridor Kayu Tanam-Pdg Panjang-Bt.Tabal (Segmen 3)12 BH dan Its Pde–Lubuk Alung 3 BH	7010101004	80	23/SP/BTP-SBB/V/2016	PT. Intimulya Multikencana	2 Mei 2016	20 Desember 2016	3.084.173.000	3.084.173.000	3.084.173.000	100	RM		3.084.173.000		masuk dalam renstra BTP Sumbagbar
439	467352	Balai Teknik Perkeretaapian Kelas I Padang	Jalan dan Jembatan Dalam Pengerjaan	DED Persinyalan Elektrik Lintas Padang-Lubuk Alung-Pariaman	7010101004	76	24/SP/BTP-SBB/V/2016	PT. Intimulya Multikencana	2 Mei 2016	28 November 2016	1.951.200.000	1.951.200.000	1.951.200.000	100	RM		1.951.200.000		Menunggu kebijakan kelanjutan pembangunan
440	467352	Balai Teknik Perkeretaapian Kelas I Padang	Jalan dan Jembatan Dalam Pengerjaan	Studi Penetapan Trase Jalur KA Padangpanjang-Payahkumbuh	7010101004	75	25/SP/BTP-SBB/V/2016	PT. Laksana Disain Daya Cipta	2 Mei 2016	20 Desember 2016	1.783.000.000	1.783.000.000	1.783.000.000	100	RM		1.783.000.000		masuk dalam RIPNAS, menunggu kebijakan kelanjutan pembangunan
441	467352	Balai Teknik Perkeretaapian Kelas I Padang	Jalan dan Jembatan Dalam Pengerjaan	Studi Penetapan Trase dan Desain Pembangunan Jalur KA Muaro-Logas	7010101004	78	26/SP/BTP-SBB/V/2016	PT. Daya Cipta Dian Rencana	2 Mei 2016	28 November 2016	2.550.700.000	2.550.700.000	2.550.700.000	100	RM		2.550.700.000		masuk dalam RIPNAS, menunggu kebijakan kelanjutan pembangunan

NO	KODE SATKER	UPT/SATKER	URAIAN KDP	URAIAN PEKERJAAN	KODE BARANG	NO KDP	NOMOR KONTRAK	NAMA KONTRAKTOR	TANGGAL MULAI KONTRAK	TANGGAL AKHIR KONTRAK	NILAI KONTRAK (Rp)	NILAI REALISASI (Rp)	NILAI KDP (Rp)	% PROGRESS PENYELESAIAN	SUMBER DANA (RM/ PNBP/SBSN)	KETERANGAN (Rp)			Keterangan
																DILANJUTKAN	DIHENTIKAN SEMENTARA	DIHENTIKAN PERMANEN	
442	467352	Balai Teknik Perkeretaapian Kelas I Padang	Jalan dan Jembatan Dalam Pengerjaan	Penyusunan UKL/UPL untuk pembangunan Jalur KA antara Naras-Sungai Limau	7010101004	74	27/SP/BTP-SBB/V/2016	PT. Gelar Buana Semesta	2 Mei 2016	28 November 2016	693.200.000	693.200.000	693.200.000	100	RM	693.200.000			masuk dalam renstra 2020-2024 dan RKA 2023, menunggu kebijakan kelanjutan pembanaunan
443	467352	Balai Teknik Perkeretaapian Kelas I Padang	Jalan dan Jembatan Dalam Pengerjaan	Pembangunan Badan Jalan Kereta Api Muara Kalaban-Muaro Km. 164+400 s.d 165+400 pengawasan	7010101004	99	05/SP/BTP-SBB/III/2017	PT. Bintang Buana Jaya dan PT Sewun Indo Konsulta	31 Maret 2017	29 Oktober 2017	3.945.260.000	3.945.260.000	3.945.260.000	100	RM		3.945.260.000		masuk dalam RIPNAS, menunggu kebijakan kelanjutan pembangunan
444	467352	Balai Teknik Perkeretaapian Kelas I Padang	Gedung dan Bangunan Dalam Pengerjaan	DED Stasiun Kereta Api sebanyak 4 buah termasuk 2 Halte antara Muaro Kalaban-Muaro	7010101003	10	21/SP/BTP-SBB/V/2017	PT. Munasa Kreasi Nusantara	3 Mei 2017	29 November 2017	1.005.502.000	1.005.502.000	1.005.502.000	100	RM	1.005.502.000			masuk dalam RIPNAS, menunggu kebijakan kelanjutan pembangunan
445	467352	Balai Teknik Perkeretaapian Kelas I Padang	Jalan dan Jembatan Dalam Pengerjaan	DED Peningkatan Jalur KA Kacang-Muara Kalaban-Sawahlunto dan Sterilisasi Jalur KA Kacang-Muara Kalaban-Sawahlunto	7010101004	114	22/SP/BTP-SBB/V/2017	PT. Aria Graha	3 Mei 2017	29 November 2017	2.739.000.000	2.739.000.000	2.739.000.000	100	RM		2.739.000.000		masuk dalam RIPNAS, menunggu kebijakan kelanjutan pembangunan
446	467352	Balai Teknik Perkeretaapian Kelas I Padang	Jalan dan Jembatan Dalam Pengerjaan	DED Terowongan BH. 10a Km. 153+705 antara Muaro Kalaban-Muaro	7010101004	113	12/SP/BTP-SBB/V/2017	PT. Kanta Karya Utama	2 Mei 2017	28 November 2017	1.248.900.000	1.248.900.000	1.248.900.000	100	RM		1.248.900.000		masuk dalam RIPNAS, menunggu kebijakan kelanjutan pembangunan
447	467352	Balai Teknik Perkeretaapian Kelas I Padang	Jalan dan Jembatan Dalam Pengerjaan	Penyusunan Telaah RKL-RPL Pembangunan Muaro Kalaban-Muaro	7010101004	111	13/SP/BTP-SBB/V/2017	PT. Gelar Buana Semesta	2 Mei 2017	28 November 2017	478.193.000	478.193.000	478.193.000	100	RM			478.193.000	amdal lebih dari 5 tahun
448	467352	Balai Teknik Perkeretaapian Kelas I Padang	Jalan dan Jembatan Dalam Pengerjaan	Pembangunan Badan Jalan Muaro Kalaban - Muaro Km. 165+400 s.d Km. 166+400 sepanjang 1.000 m'sp	7010101004	116	KU.003/SP.06/BTP-SBB/IV/2018	PT. Lokomotif Wisma Utama	4 April 2018	04 Desember 2018	3.157.560.000	3.157.560.000	3.157.560.000	100	RM		3.157.560.000		masuk dalam RIPNAS, menunggu kebijakan kelanjutan pembangunan
449	467352	Balai Teknik Perkeretaapian Kelas I Padang	Jalan dan Jembatan Dalam Pengerjaan	Pengawasan Pembangunan Badan Jalan Muaro Kalaban - Muaro Km. 165+400 s.d Km. 166+400 sepanjang 1.000 m'sp	7010101004	117	KU.003/SP.03/BTP-SBB/IV/2018	CV. Hawarins	3 April 2018	04 Desember 2018	77.495.000	77.495.000	77.495.000	100	RM		77.495.000		masuk dalam RIPNAS, menunggu kebijakan kelanjutan pembangunan
450	467352	Balai Teknik Perkeretaapian Kelas I Padang	Jalan dan Jembatan Dalam Pengerjaan	Kajian Aksi Pembebasan/Penertiban Lahan dan Bangunan untuk Rencana Reaktivasi Jalur KA Antara Muaro - Lojas	7010101004	128	KU.003/SP.17/BTP-SBB/IV/2018	PT. Kreasi Pola Utama	17 April 2018	28 November 2018	736.725.000	736.725.000	736.725.000	100	RM			736.725.000	amdal lebih dari 5 tahun
451	467352	Balai Teknik Perkeretaapian Kelas I Padang	Jalan dan Jembatan Dalam Pengerjaan	Amdal Reaktivasi Jalur KA Padang Panjang - Bukittinggi	7010101004	129	KU.003/SP.16/BTP-SBB/IV/2018	PT. Purna Darma Pratama	17 April 2018	13 November 2018	1.304.534.000	1.304.534.000	1.304.534.000	100	RM			1.304.534.000	amdal lebih dari 5 tahun
452	467352	Balai Teknik Perkeretaapian Kelas I Padang	Jalan dan Jembatan Dalam Pengerjaan	Penyusunan Telaah RKL-RPL Pembangunan Muaro Kalaban - Muaro	7010101004	130	KU.003/SP.15/BTP-SBB/IV/2018	PT. Gelar Buana Semesta	17 April 2018	13 November 2018	383.400.000	383.400.000	383.400.000	100	RM			383.400.000	amdal lebih dari 5 tahun
453	467352	Balai Teknik Perkeretaapian Kelas I Padang	Jalan dan Jembatan Dalam Pengerjaan	Penyusunan Laporan Monitoring AMDAL (RKL-RPL) Pembangunan Muaro Kalaban - Muaro	7010101004	138	KU.003/01/05/BTP-SBB 2019	PT. Bentang Cakrawala	14 Juni 2019	12 September 2019	95.589.230	95.589.230	95.589.230	100	RM			95.589.230	amdal lebih dari 5 tahun
454	467352	Balai Teknik Perkeretaapian Kelas I Padang	Jalan dan Jembatan Dalam Pengerjaan	Penyusunan Laporan Monitoring RKL-RPL Pembangunan Jalur Kereta Api Naras - Sungai Limau	7010101004	139	KU.003/02/18/BTP-SBB 2019	PT. Bentang Cakrawala	26 Oktober 2019	31 Desember 2019	95.589.230	95.589.230	95.589.230	100	RM	95.589.230			masuk dalam renstra 2020-2024 dan RKA 2023, menunggu kebijakan kelanjutan pembangunan
455	467352	Balai Teknik Perkeretaapian Kelas I Padang	Gedung dan Bangunan Dalam Pengerjaan	Pembangunan + Pengawasan Pembangunan Bangunan Operasional	7010101003	16	KU.003/01/04/BKP/BTP-SBB/IX/2022 Tanggal 09 September 2022	PT. Citra Biro Selaras KSO	09 September 2022	09 September 2023	46.966.550.000	39.007.313.895	39.007.313.895		SBSN	39.007.313.895			Pembangunan dilanjutkan
456	467352	Balai Teknik Perkeretaapian Kelas I Padang	Gedung dan Bangunan Dalam	Pengawasan Pembangunan Bangunan Operasional	7010101003	22	KU.003/01/05/BKP/BTP-SBB/IX/2022 Tanggal 09	PT. Citra Biro Selaras KSO	09 September 2022	09 September 2023	3.362.630.000	1.768.011.825	1.768.011.825		SBSN	1.768.011.825			Pembangunan dilanjutkan
457	467515	Balai Teknik Perkeretaapian Kelas I Bandung	Tanah Dalam Pengerjaan	Belanja Modal Tanah (Biaya Rapat Penertiban Lahan)	7010101001	2						4.752.155.869	4.752.155.869	100%	RM	4.752.155.869			akan dikapitalisasi ke NUP induk
458	467515	Balai Teknik Perkeretaapian Kelas I Bandung	Tanah Dalam Pengerjaan	Belanja Modal Tanah (Perjalanan Dinas penertiban)	7010101001	3						3.888.984.400	3.888.984.400	100%	RM	3.888.984.400			akan dikapitalisasi ke NUP induk
459	467515	Balai Teknik Perkeretaapian Kelas I Bandung	Tanah Dalam Pengerjaan	Pekerjaan Pengadaan Penilaian Terhadap Objek Penertiban Lahan di Kabupaten Bogor dan Kabupaten Sukabumi yaitu Kelurahan Benda Tenjoayu dan Cicurug	7010101001	4	KJPP ADITYA ISKANDAR	PL.102/1/S/ADD/PPK RNIPPL/BTP			474.630.000	474.630.000	474.630.000	100%	RM	474.630.000			akan dikapitalisasi ke NUP induk
460	467515	Balai Teknik Perkeretaapian Kelas I Bandung	Tanah Dalam Pengerjaan	Belanja Modal Tanah (Bayar ke warga)	7010101001	5		SK nomor KP.47 Tahun 2018				16.538.838.032	16.538.838.032	100%	RM	16.538.838.032			akan dikapitalisasi ke NUP induk
461	467515	Balai Teknik Perkeretaapian Kelas I Bandung	Tanah Dalam Pengerjaan	Belanja Modal Tanah (honor tim penertiban)	7010101001	6		SK nomor KP.54 Tahun 2018				717.450.000	717.450.000	100%	RM	717.450.000			akan dikapitalisasi ke NUP induk
462	467515	Balai Teknik Perkeretaapian Kelas I Bandung	Tanah Dalam Pengerjaan	Belanja Modal Tanah (konsultan penertiban KJPP)	7010101001	7		PL.003/1/14/PPKRN PNTN/BTP-JAB			164.312.500	285.888.000	285.888.000	100%	RM	285.888.000			akan dikapitalisasi ke NUP induk
463	467515	Balai Teknik Perkeretaapian Kelas I Bandung	Tanah Dalam Pengerjaan	Pendataan dan Penyusunan Daftar Nominatif Warga untuk Penertiban Lahan dalam batas ROW untuk Pembangunan Jalur Ganda KA antara Ciomas - Maseng	7010101001	8	PT. MARTHA TRIA SELARAS	PL.202/02/08/PPK-PP/BTKA JABAR			193.620.000	193.620.000	193.620.000	100%	RM	193.620.000			akan dikapitalisasi ke NUP induk
464	467515	Balai Teknik Perkeretaapian Kelas I Bandung	Tanah Dalam Pengerjaan	Pendataan dan Penyusunan Daftar Nominatif Warga untuk Penertiban Lahan dalam batas ROW untuk Pembangunan Jalur Ganda KA antara Parungkuda - Cibadak	7010101001	9	ANDIKA PERSADA RAYA	07/05/PPK-PP/BTKA JAB			196.460.000	196.460.000	196.460.000	100%	RM	196.460.000			akan dikapitalisasi ke NUP induk
465	467515	Balai Teknik Perkeretaapian Kelas I Bandung	Tanah Dalam Pengerjaan	Pendataan dan Penyusunan daftar nominatif warga untuk penertiban lahan dalam batas ROW untuk pembangunan jalur ganda KA antara Karang Tengah-Pondok Leungsir	7010101001	10	PT. ARENCO BINATAMA	PL.202/06/08/PPK-PP/BTKA JABAR			192.990.000	192.990.000	192.990.000	100%	RM	192.990.000			akan dikapitalisasi ke NUP induk
466	467515	Balai Teknik Perkeretaapian Kelas I Bandung	Tanah Dalam Pengerjaan	Pendataan dan Penyusunan Daftar Nominatif Warga untuk Penertiban Lahan dalam batas ROW untuk Pembangunan Jalur Ganda KA antara Cisaat - Sukabumi	7010101001	11	PT. METRO NETWORK	PL.202/08/01/PPK-PP/BTKA JABAR			196.070.000	196.070.000	196.070.000	100%	RM	196.070.000			akan dikapitalisasi ke NUP induk
467	467515	Balai Teknik Perkeretaapian Kelas I Bandung	Tanah Dalam Pengerjaan	Pendataan dan Penyusunan Daftar Nominatif Warga untuk Penertiban Lahan dalam batas ROW untuk Pembangunan Jalur Ganda KA antara Maseng - Cigombong	7010101001	12	PT. DINAMIKA JAYA	L.202/03/05/PPK-PP/BTKA JABAR			196.350.000	196.350.000	196.350.000	100%	RM	196.350.000			akan dikapitalisasi ke NUP induk
468	467515	Balai Teknik Perkeretaapian Kelas I Bandung	Tanah Dalam Pengerjaan	Pendataan dan Penyusunan Daftar Nominatif Warga untuk Penertiban Lahan dalam batas ROW untuk Pembangunan Jalur Ganda KA antara Batutulis - Ciomas	7010101001	13	MARGA SARANA BHUMI	PL.202/01/11/PPK-PP/BTKA JABAR			194.370.000	194.370.000	194.370.000	100%	RM	194.370.000			akan dikapitalisasi ke NUP induk
469	467515	Balai Teknik Perkeretaapian Kelas I Bandung	Tanah Dalam Pengerjaan	Pendataan dan Penyusunan Daftar Nominatif Warga untuk Penertiban Lahan dalam batas ROW untuk Pembangunan Jalur Ganda KA antara Bogor - Batutulis	7010101001	14	GALEN SAGARA PERKASA	PL.202/04/02/PPK-PP/BTKA JABAR			195.210.000	195.210.000	195.210.000	100%	RM	195.210.000			akan dikapitalisasi ke NUP induk
470	467515	Balai Teknik Perkeretaapian Kelas I Bandung	Tanah Dalam Pengerjaan	Pendataan dan Penyusunan Daftar Nominatif Warga untuk Penertiban Lahan dalam batas ROW untuk Pembangunan Jalur Ganda KA antara Cicurug - Parungkuda	7010101001	15	PT. METAFORA	04/14/PPK-PP/BTKA J			195.050.000	195.050.000	195.050.000	100%	RM	195.050.000			akan dikapitalisasi ke NUP induk
471	467515	Balai Teknik Perkeretaapian Kelas I Bandung	Tanah Dalam Pengerjaan	Pendataan dan Penyusunan Daftar Nominatif Warga untuk Penertiban Lahan dalam batas ROW untuk Pembangunan Jalur Ganda KA antara Cibadak - Karang Tengah	7010101001	16	PT MUNASA KREASI	PL.202/05/11/PPK-PP/BTKA JABAR			193.490.000	193.490.000	193.490.000	100%	RM	193.490.000			akan dikapitalisasi ke NUP induk
472	467515	Balai Teknik Perkeretaapian Kelas I Bandung	Tanah Dalam Pengerjaan	Pendataan dan Penyusunan Daftar Nominatif Warga untuk Penertiban Lahan dalam batas ROW untuk Pembangunan Jalur Ganda KA antara Pondok Leungsir - Cisaat	7010101001	17	SISARTI BAKSYA ASASTA	PL.202/08/13/PPK-PP/BTKA JABA			194.640.000	194.640.000	194.640.000	100%	RM	194.640.000			akan dikapitalisasi ke NUP induk
473	467515	Balai Teknik Perkeretaapian Kelas I Bandung	Tanah Dalam Pengerjaan	Belanja Modal Tanah (Bayar ke warga)	7010101001	18		KP. 64 Tahun 2018			-	5.945.648.904	5.945.648.904	100%	RM	5.945.648.904			akan dikapitalisasi ke NUP induk
474	467515	Balai Teknik Perkeretaapian Kelas I Bandung	Tanah Dalam Pengerjaan	Belanja Modal Tanah (Appraisal penertiban)	7010101001	19	ISKANDAR & REKAN	PL.107/7/PPK/IV-19 KJPP ADITYA ADITYA			194.161.000	302.746.000	302.746.000	100%	RM	302.746.000			akan dikapitalisasi ke NUP induk
475	467515	Balai Teknik Perkeretaapian Kelas I Bandung	Tanah Dalam Pengerjaan	Belanja Modal Tanah (Appraisal penertiban)	7010101001	20	KJPP ADITYA ISKANDAR & REKAN	PL.107/8/PPK/IV-19			190.641.000	190.641.000	190.641.000	100%	RM	190.641.000			akan dikapitalisasi ke NUP induk
476	467515	Balai Teknik Perkeretaapian Kelas I Bandung	Tanah Dalam Pengerjaan	Belanja Modal Tanah (Honor tim penertiban)	7010101001	21		SK nomor KP.55 Tahun 2019				4.890.287.000	4.890.287.000	100%	RM	4.890.287.000			akan dikapitalisasi ke NUP induk
477	467515	Balai Teknik Perkeretaapian Kelas I Bandung	Tanah Dalam Pengerjaan	Belanja Modal Tanah (Bayar ke warga penertiban)	7010101001	22		SK Nomor KP. 61 Tahun 2019				102.452.462.891	102.452.462.891	100%	RM	102.452.462.891			akan dikapitalisasi ke NUP induk
478	467515	Balai Teknik Perkeretaapian Kelas I Bandung	Tanah Dalam Pengerjaan	Belanja Modal Tanah (Appraisal Penertiban lahan)	7010101001	26	KJPP RIZKI DJUNAEDY DAN REKAN	PL.107/13/PPK/IX-19			487.195.000	487.195.000	487.195.000	100%	RM	487.195.000			akan dikapitalisasi ke NUP induk
479	467515	Balai Teknik Perkeretaapian Kelas I Bandung	Tanah Dalam Pengerjaan	Belanja Modal Tanah (Appraisal Penertiban lahan)	7010101001	27	KJPP ADITYA ISKANDAR & REKAN	PL.107/14/PPK/X-19			485.848.000	485.848.000	485.848.000	100%	RM	485.848.000			akan dikapitalisasi ke NUP induk
480	467515	Balai Teknik Perkeretaapian Kelas I Bandung	Tanah Dalam Pengerjaan	Belanja Modal Tanah (Appraisal Penertiban lahan)	7010101001	28	KJPP AMIN, NIRWAN, ALFIANTORI DAN REKAN	PL.107/19/PPK/XI-19			342.573.000	342.573.000	342.573.000	100%	RM	342.573.000			akan dikapitalisasi ke NUP induk
481	467515	Balai Teknik Perkeretaapian Kelas I Bandung	Tanah Dalam Pengerjaan	Belanja Modal Tanah (Honor Tim Penertiban)	7010101001	32		SK KP.62 TAHUN 2020				8.878.862.250	8.878.862.250	100%	RM	8.878.862.250			Akan dijadikan aset definitif
482	467515	Balai Teknik Perkeretaapian Kelas I Bandung	Tanah Dalam Pengerjaan	Pekerjaan Pengadaan jasa penilai/appraisal terhadapobjek penertiban lahan antara st.kiaracondong-st.cicalengka	7010101001	33	KJPP RIZKY DJUNAEDY DAN REKAN	PL.107/11/PPK-PL/IX-21				394.900.000	394.900.000	100%	RM	394.900.000			Akan dijadikan aset definitif
483	467515	Balai Teknik Perkeretaapian Kelas I Bandung	Tanah Dalam Pengerjaan	BOPP (Biaya Operasional dan Biaya Pendukung Penyelenggaraan Pengadan)	7010101001	53						399.048.500	399.048.500	100%	RM	399.048.500			akan dikapitalisasi ke NUP induk
484	467515	Balai Teknik Perkeretaapian Kelas I Bandung	Tanah Dalam Pengerjaan	BOPP (Biaya Operasional dan Biaya Pendukung Penyelenggaraan Pengadan)	7010101001	54						19.102.067.058	19.102.067.058	100%	RM	19.102.067.058			akan dikapitalisasi ke NUP induk
485	467515	Balai Teknik Perkeretaapian Kelas I Bandung	Tanah Dalam Pengerjaan	Honor Tim Persiapan Pengadaan Tanah	7010101001	56						31.200.000	31.200.000	100%	RM	31.200.000			akan dikapitalisasi ke NUP induk
486	467515	Balai Teknik Perkeretaapian Kelas I Bandung	Tanah Dalam Pengerjaan	Kegiatan pengukuran bidang tanah dan pembahasan penentuan batas di Wilayah Desa barisan dan Desa Panggangsari	7010101001	57						54.387.000	54.387.000	100%	RM	54.387.000			akan dikapitalisasi ke NUP induk
487	467515	Balai Teknik Perkeretaapian Kelas I Bandung	Tanah Dalam Pengerjaan	BOPP (Biaya Operasional dan Biaya Pendukung Penyelenggaraan Pengadan)	7010101001	59						174.399.500	174.399.500	100%	RM	174.399.500			akan dikapitalisasi ke NUP induk
488	467515	Balai Teknik Perkeretaapian Kelas I Bandung	Tanah Dalam Pengerjaan	Pengadaan Patok dan Plang Lintas Brebes-Cirebon	7010101001	60						444.525.000	444.525.000	100%	RM	444.525.000			akan dikapitalisasi ke NUP induk
489	467515	Balai Teknik Perkeretaapian Kelas I Bandung	Gedung dan Bangunan Dalam	Penyusunan Detail Rinci untuk pengembangan Gedebage (Master Plan)	7010101003	4		PT.PENTAGRAPHI PARAMA	3 Mei 2010	5 Oktober 2010	746.561.000	746.561.000	746.561.000	100%	RM			746.561.000	Masterplan Gedebage diusulkan untuk dihapus karena saat ini gedebage
490	467515	Balai Teknik Perkeretaapian Kelas I Bandung	Gedung dan Bangunan Dalam Pengerjaan	Penetapan lokasi dan detail enginering desain (DED) Pembangunan Gudang Peralatan dan Logistik Cicalengka	7010101003	5		PT. INTI MULYA	08 Oktober 2012	13 Desember 2012	1.278.600.000	1.278.600.000	1.278.600.000	100%	RM	1.278.600.000			Akan dilakukan Kapitalisasi setelah pekerjaan fisiknya selesai
491	467515	Balai Teknik Perkeretaapian Kelas I Bandung	Gedung dan Bangunan Dalam	DED Pembangunan Gedung Balai Teknik Perkeretaapian Wilayah Jawa Bagian	7010101003	6		PT. PANDU PERSADA	29 Maret 2016	26 Juli 2016	714.306.000	714.306.000	714.306.000	100%	RM			714.306.000	diusulkan untuk dihaouskan. DED sudah tidak dapat digunakan karena
492	467515	Balai Teknik Perkeretaapian Kelas I Bandung	Gedung dan Bangunan Dalam Pengerjaan	Supervisi Penggantian Sistem Persinyalan Lintas Bandung - Ciroyom	7010101003	8		PT.RAYAKONSULT			3.624.547.300	2.842.607.672	2.842.607.672	87%	RM	2.842.607.672			akan di kapitalisasi ke kontruksinya
493	467515	Balai Teknik Perkeretaapian Kelas I Bandung	Jalan dan Jembatan Dalam Pengerjaan	Pembangunan Jln KA double track shortcut Cibungur - Tanjungrasa Tahap I Km.6+100 s/d 6+500 antara St. Cibungur - St. Tanjungrasa lintas Cibungur - Tanjungrasa (400 M'sp)	70101010004	1	01/SP/DIPA/SATKER JB/IV/2011 PT. MADACO WIJAYA	PT. MADACO WIJAYA	14 April 2011	09 November 2011	2.876.586.000	1.150.634.400	1.150.634.400	70%	RM		1.150.634.400		Proses lanjut melalui skema KPBU sesuai Outline Business Case (OBC) Direktorat Lalu Lintas dan Angkutan KA
494	467515	Balai Teknik Perkeretaapian Kelas I Bandung	Jalan dan Jembatan Dalam Pengerjaan	Pembangunan Jln KA double track shortcut Cibungur - Tanjungrasa Tahap I Km. 6+500 s/d 7+000 antara St. Cibungur - St. Tanjungrasa lintas Cibungur - Tanjungrasa (500 M'sp)	7010101004	2	02/SP/DIPA/SATKER JB/IV/2011 PT. VOLTRACO	PT. VOLTRACO	14 April 2011	09 November 2011	2.875.392.000	605.078.400	605.078.400	30%	RM		605.078.400		Proses lanjut melalui skema KPBU sesuai Outline Business Case (OBC) Direktorat Lalu Lintas dan Angkutan KA

NO	KODE SATKER	UPT/SATKER	URAIAN KDP	URAIAN PEKERJAAN	KODE BARANG	NO KDP	NOMOR KONTRAK	NAMA KONTRAKTOR	TANGGAL MULAI KONTRAK	TANGGAL AKHIR KONTRAK	NILAI KONTRAK (Rp)	NILAI REALISASI (Rp)	NILAI KDP (Rp)	% PROGRESS PENYELESAIAN	SUMBER DANA (RM/ PNBP/SBSN)	KETERANGAN (Rp)			Keterangan
																DILANJUTKAN	DIHENTIKAN SEMENTARA	DIHENTIKAN PERMANEN	
495	467515	Balai Teknik Perkeretaapian Kelas I Bandung	Jalan dan Jembatan Dalam Pengerjaan	Pembangunan Jln KA double track shortcut Cibungur - Tanjungrasa Tahap I Km. 7+000 s/d 7+400 antara St. Cibungur - St. Tanjungrasa lintas Cibungur - Tanjungrasa (400 M'sp)	7010101004	3	03/SP/DIPA/SATKER JB/IV/2011 PT. JAYARAYA KONSTRUKSI	PT JAYARAYA KONSTRUKSI	14 April 2011	09 November 2011	3.120.864.000	624.172.800	624.172.800	35%	RM		624.172.800		Proses lanjut melalui skema KPBU sesuai Outline Business Case (OBC) Direktorat Lalu Lintas dan Angkutan KA
496	467515	Balai Teknik Perkeretaapian Kelas I Bandung	Jalan dan Jembatan Dalam Pengerjaan	Pembangunan Jln KA double track shortcut Cibungur - Tanjungrasa Tahap I Km. 7+400 s/d 7+800 antara St. Cibungur - St. Tanjungrasa lintas Cibungur - Tanjungrasa (400 M'sp)	7010101004	4	04/SP/DIPA/SATKER JB/IV/2011 PT. SURYAPRATAMA	PT. SURYA PRATAMA	14 April 2011	09 November 2011	3.163.959.000	632.791.800	632.791.800	35%	RM		632.791.800		Proses lanjut melalui skema KPBU sesuai Outline Business Case (OBC) Direktorat Lalu Lintas dan Angkutan KA
497	467515	Balai Teknik Perkeretaapian Kelas I Bandung	Jalan dan Jembatan Dalam Pengerjaan	Pembangunan Jln KA double track shortcut Cibungur - Tanjungrasa Tahap I Km. 7+800 s/d 8+200 antara St. Cibungur - St. Tanjungrasa lintas Cibungur - Tanjungrasa (400 M'sp)	7010101004	5	05/SP/DIPA/SATKER JB/IV/2011 PT. KURNIA WICAKSANA	PT . KURNIA WICAKSANA	14 April 2011	09 November 2011	3.453.120.000	690.624.000	690.624.000	45%	RM		690.624.000		Proses lanjut melalui skema KPBU sesuai Outline Business Case (OBC) Direktorat Lalu Lintas dan Angkutan KA
498	467515	Balai Teknik Perkeretaapian Kelas I Bandung	Jalan dan Jembatan Dalam Pengerjaan	Pembangunan Jln KA double track shortcut Cibungur - Tanjungrasa Tahap I Km. 8+200 s/d 8+600 antara St. Cibungur - St. Tanjungrasa lintas Cibungur - Tanjungrasa (400 M'sp)	7010101004	6	06/SP/DIPA/SATKER JB/IV/2011 PT. MASKAR SEJAHTERA	PT. MASKAR SEJAHTERA	14 April 2011	09 November 2011	3.834.298.000	766.859.600	766.859.600	45%	RM		766.859.600		Proses lanjut melalui skema KPBU sesuai Outline Business Case (OBC) Direktorat Lalu Lintas dan Angkutan KA
499	467515	Balai Teknik Perkeretaapian Kelas I Bandung	Jalan dan Jembatan Dalam Pengerjaan	Pembangunan Jln KA double track shortcut Cibungur - Tanjungrasa Tahap I Km. 8+600 s/d 9+000 antara St. Cibungur - St. Tanjungrasa lintas Cibungur - Tanjungrasa (400 M'sp)	7010101004	7	07/SP/DIPA/SATKER JB/IV/2011 PT. DWIFARITA FAJAR	PT. DWIFARITA FAJAR KHARISMA	14 April 2011	09 November 2011	3.741.504.000	3.285.040.512	3.285.040.512	80%	RM		3.285.040.512		Proses lanjut melalui skema KPBU sesuai Outline Business Case (OBC) Direktorat Lalu Lintas dan Angkutan KA
500	467515	Balai Teknik Perkeretaapian Kelas I Bandung	Jalan dan Jembatan Dalam Pengerjaan	Pembangunan badan jalan KA berikut drainse dan tembok penahan tanah antara Cibungur - Tanjungrasa di km.0+000-km.1+500 (1350 msp)	7010101004	8	T.18/SP/DIPA/SATKER JB/VI/2014 PT.MASKAR SEJAHTERA	PT. MASKAR SEJAHTERA	13 Juni 2014	08 Desember 2014	16.763.548.000	16.763.548.000	16.763.548.000	100%	RM		16.763.548.000		Proses lanjut melalui skema KPBU sesuai Outline Business Case (OBC) Direktorat Lalu Lintas dan Angkutan KA
501	467515	Balai Teknik Perkeretaapian Kelas I Bandung	Jalan dan Jembatan Dalam Pengerjaan	Pembangunan badan jalan KA berikut drainse dan tembok penahan tanah antara Cibungur - Tanjungrasa di km.1+500-km.3+500 (1080 msp)	7010101004	9	T.19/SP/DIPA/SATKER JB/VI/2014 TRIMUDA TUNGGAL	PT. TRIMUDA TUNGGAL	27 Juni 2014	08 Desember 2014	9.087.534.000	9.087.534.000	9.087.534.000	100%	RM		9.087.534.000		Proses lanjut melalui skema KPBU sesuai Outline Business Case (OBC) Direktorat Lalu Lintas dan Angkutan KA
502	467515	Balai Teknik Perkeretaapian Kelas I Bandung	Jalan dan Jembatan Dalam Pengerjaan	Pembangunan badan jalan KA berikut drainse dan tembok penahan tanah antara Cibungur - Tanjungrasa di km.3+500-km.4+900 (950 msp)	7010101004	10	T.20/SP/DIPA/SATKER JB/VI/2014 PT. PIJAR UTAMA	PT. PIJAR UTAMA	13 Juni 2014	08 Desember 2014	12.822.803.000	12.822.803.000	12.822.803.000	100%	RM		12.822.803.000		Proses lanjut melalui skema KPBU sesuai Outline Business Case (OBC) Direktorat Lalu Lintas dan Angkutan KA
503	467515	Balai Teknik Perkeretaapian Kelas I Bandung	Jalan dan Jembatan Dalam Pengerjaan	Pengawasan/Supervisi Pembangunan badan jalan KA berikut drainse dan tembok penahan tanah antara Cibungur - Tanjungrasa	7010101004	11	ST.07/SP/DIPA/SATKER JB/VI/2014 PT. ARENCO CENTRA	PT. ARENCO CENTRA	11 Juni 2014	08 Desember 2014	846.428.000	846.428.000	846.428.000	100%	RM		846.428.000		Proses lanjut melalui skema KPBU sesuai Outline Business Case (OBC) Direktorat Lalu Lintas dan Angkutan KA
504	467515	Balai Teknik Perkeretaapian Kelas I Bandung	Jalan dan Jembatan Dalam Pengerjaan	Pekerjaan Lanjutan Pembangunan Badan Jalan KA Jalur Ganda KA antara Cibungur - Tanjungrasa di Km.4+900 s.d Km.6+100	7010101004	26	PL 102/3/22/BPTKA JABAR/01-15T PT RAHARJA MASKAR P	PT. RAHARJA MASKAR	27 Juli 2015	23 Desember 2015	8.267.888.000	8.311.340.428	8.311.340.428	100%	RM		8.311.340.428		Proses lanjut melalui skema KPBU sesuai Outline Business Case (OBC) Direktorat Lalu Lintas dan Angkutan KA
505	467515	Balai Teknik Perkeretaapian Kelas I Bandung	Jalan dan Jembatan Dalam Pengerjaan	Pekerjaan Supervisi Lanjutan Pembangunan Badan Jalan KA Jalur Ganda KA di Km.4+900 s.d Km.6+100 antara Cibungur - Tanjungrasa (KTR.9)	7010101004	34	PL.102/5/10/BPTKA JABAR/01-15K PT. PENTA GRAPHI PARAMA	PT. PENTAGRAPHI PARAMA	27 Juli 2015	23 Desember 2015	258.533.000	258.533.000	258.533.000	100%	RM		258.533.000		Proses lanjut melalui skema KPBU sesuai Outline Business Case (OBC) Direktorat Lalu Lintas dan Angkutan KA
506	467515	Balai Teknik Perkeretaapian Kelas I Bandung	Jalan dan Jembatan Dalam Pengerjaan	Kajian AMDAL dan Larap untuk Pembangunan Jalur Ganda dan Elektrifikasi antara Padalarang-Bandung-Cicalengka	7010101004	58	KAL/SP/DIPA/SATKER JB/VIII/201 PT. MITRA ADI PRANATA	PT. MITRA ADI PRANATA	19 Agustus 2013	09 Desember 2013	1.189.200.000	1.238.106.000	1.238.106.000	100%	RM	1.238.106.000			Akan dilakukan Kapitalisasi setelah pekerjaan fisiknya selesai. Kapitalisasi dilakukan di tahun 2023
507	467515	Balai Teknik Perkeretaapian Kelas I Bandung	Jalan dan Jembatan Dalam Pengerjaan	Review Desain BH.1034 dan BH 1043 antara Stasiun Babakan- Stasiun Waruduwur Lintas Semarang Cirebon	7010101004	59	38/K.08/SP/17- 12/DED1/PLU/3/20 PT. RORAYA ENGINEERING	PT. RORAYA ENGINEERING	16 Maret 2012	26 Oktober 2012	492.000.000	492.000.000	492.000.000	100%	RM			492.000.000	Urgensi daripada pekerjaan DED pada tahun 2015 akan dilakukan penanganan daerah longsor dengan hasil DED merekomendasikan dilakukan kontruksi. Namun pada tahun 2016 sampai dengan saat ini belum ada pembiayaan kontruksi. Serta urgensi penanganan jembatan/longsoran ini hasil desain tersebut tidak dapat lagi digunakan karena kondisi di lapangan sudah berbeda/terjadi perubahan yang disebabkan faktor lingkungan sehingga Review Desain BH.1034 dan BH 1043 antara Stasiun Babakan- Stasiun Waruduwur Lintas Semarang Cirebon diusulkan untuk dihapuskan. Untuk kedepannya akan diusulkan
508	467515	Balai Teknik Perkeretaapian Kelas I Bandung	Jalan dan Jembatan Dalam Pengerjaan	Pekerjaan Penyusunan UKL/UPL Pembangunan Kembali Jalur KA Antara Rancaekek-Tanjungsari Lintas Rancaekek-Kertajati	7010101004	60	PL.102/7/4/BPTKA-JABAR/01- 15KU PT. KARSA BUANA LESTARI	PT. KARSA BUANA LESTARI	30 Oktober 2015	18 Desember 2015	442.270.000	470.399.200	470.399.200	100%	RM			470.399.200	Jalur Rancaekek-Tanjungsari-Kertajati merupakan jalur reaktivasi maka diperlukan penertiban lahan. Telah dianggarkan penertiban lahan namun terkendala pandemi. Pradesain tidak dapat digunakan kembali karena
509	467515	Balai Teknik Perkeretaapian Kelas I Bandung	Jalan dan Jembatan Dalam Pengerjaan	Penyusunan Review Desain Pembangunan Jalur KA dari Pasoso ke Dermaga Jakarta Taniung Priok	7010101004	61	01/K-ATPKB/PPK/2013 PT. DINAMIKA KONSULT	PT. DINAMIKA KONSULTAN MANDIRI	26 Juni 2013	23 Desember 2013	999.181.300	999.181.300	999.181.300	100%	RM			999.181.300	Diusulkan dihapuskan karena masterplan pelabuhan Tanjung Priok sudah mengalami perubahan dan sampai saat ini belum ada anggaran
510	467515	Balai Teknik Perkeretaapian Kelas I Bandung	Jalan dan Jembatan Dalam Pengerjaan	UKL/UPL Jalan KA Pasoso ke Dermaga JICT	7010101004	62	01/ C.KB/PPK/2014 PT. CITRA MURNI SEMESTA	PT. CITRA MURNI SEMESTA	21 April 2014	15 Juli 2014	490.200.000	490.200.000	490.200.000	100%	RM			490.200.000	Diusulkan dihapuskan karena konstruksi dilakukan oleh PT KAI, maka UKP-UPL dihentikan permanen
511	467515	Balai Teknik Perkeretaapian Kelas I Bandung	Jalan dan Jembatan Dalam Pengerjaan	DED Pembangunan Kembali Lintas Bandung-Ciwidey sepanjang 38 KM termasuk dan 10 Jembatan Bentang >20 m	7010101004	63	PL. 102/1/22/BPTKA JABAR/01-15 PT. AMBARA PUSPITA	PT. AMBARA PUSPITA	01 Juli 2015	27 November 2015	2.480.000.000	2.508.129.200	2.508.129.200	100%	RM			2.508.129.200	Program reaktivasi Bandung-Ciwidwey direncanakan pada Tahun 2015, namun sampai saat ini belum ada anggaran konstruksi untuk reaktivasi hal ini disebabkan karena program prioritas BTP JABAR pada lintas utama. DED pembangunanan kembali lintas Bandung-Ciwidey sepanjang 38 KM termasuk dan 10 jembatan Bentang >20 m ini diusulkan dihapuskan karena telah terjadi perubahan kondisi di lapangan
512	467515	Balai Teknik Perkeretaapian Kelas I Bandung	Jalan dan Jembatan Dalam Pengerjaan	DED Mengangkat Jembatan BH 1042 antara Waruduwur-Babakan	7010101004	64	PL.102/1/24/BPTKA JABAR/01-15 PT. AMBARA PUSPITA	PT. AMBARA PUSPITA	01 Juli 2015	27 November 2015	747.500.000	775.629.200	775.629.200	100%	RM			775.629.200	Tidak ada alokasi anggaran konstruksi lintas utara existing dari tahun 2015 sampai dengan saat ini. Diusulkan Penghapusan KDP dikarenakan telah melewati masa manfaat 5 (Lima) tahun sesuai dengan Peraturan Menteri Perhubungan Nomor: PM.112 Tahun 2017 tentang Pedoman dan Proses Perencanaan Di Lingkungan Kementerian Perhubungan.
513	467515	Balai Teknik Perkeretaapian Kelas I Bandung	Jalan dan Jembatan Dalam Pengerjaan	DED Penanganan Daerah rawan Longsor di 3 Lokasi pada lintas Cikampek-Padalarang	7010101004	66	PL.102/2/3/BPTKA-JABAR/01- 15 D PT. TIKNOS (DED 5)	PT. TIKNOS	01 Juli 2015	27 November 2015	1.477.200.000	1.504.908.200	1.504.908.200	100%	RM			1.504.908.200	Tidak ada alokasi anggaran konstruksi lintas utara existing dari tahun 2015 sampai dengan saat ini. Diusulkan Penghapusan KDP dikarenakan telah melewati masa manfaat 5 (Lima) tahun sesuai dengan Peraturan Menteri Perhubungan Nomor: PM.112 Tahun 2017 tentang Pedoman dan Proses Perencanaan Di Lingkungan Kementerian Perhubungan.
514	467515	Balai Teknik Perkeretaapian Kelas I Bandung	Jalan dan Jembatan Dalam Pengerjaan	Penyusunan Pradesain Pembangunan Jalan KA Lintas Rancaekek-Tanjungsari-Kertajati	7010101004	67	60/KJK/DIPA/SATKER JB/IV/2010 PT. CHANDRA WAHANA	PT. CANDRHA WAHANA	21 April 2010	17 Oktober 2010	581.256.248	581.256.248	581.256.248	100%	RM			581.256.248	Jalur Rancaekek-Tanjungsari-Kertajati merupakan jalur reaktivasi maka diperlukan pembebasan lahan. Telah dianggarkan penertiban lahan namun terkendala pandemi. Pradesain tidak dapat digunakan kembali karena sudah dilakukan perubahan trase oleh pemda. pradesain
515	467515	Balai Teknik Perkeretaapian Kelas I Bandung	Jalan dan Jembatan Dalam Pengerjaan	Studi Pengembangan Transportasi Kereta Api yang Efisien dan Ramah Lingkungan Jawa Barat	7010101004	68	04.R S/KJS/DIPA/SATKER JB/X/20 PT. DAYA CIPTA DIAN	PT. DAYA CIPTA DIANRANCANA	28 Oktober 2010	14 Desember 2010	979.200.000	984.696.248	984.696.248	100%	RM			984.696.248	Studi Pengembangan Transportasi Kereta Api yang Efisien dan Ramah Lingkungan Jawa Barat ini diusulkan untuk dihapuskan dikarenakan terdapat kesalahan pencatatan akun.
516	467515	Balai Teknik Perkeretaapian Kelas I Bandung	Jalan dan Jembatan Dalam Pengerjaan	DED Penghilangan Perlintasan Sebidang Lintas Cikampek - Cirebon Tahap I	7010101004	69	PL.102/01/18/PPK-PP/BTP JABAR/ PT. INTI MULYA	PT. INTI MULYA	19 April 2016	14 November 2016	1.927.665.000	1.927.665.000	1.927.665.000	100%	RM			1.927.665.000	Tidak ada alokasi anggaran konstruksi lintas utara existing dari tahun 2015 sampai dengan saat ini. Diusulkan Penghapusan KDP dikarenakan telah melewati masa manfaat 5 (Lima) tahun sesuai dengan Peraturan Menteri Perhubungan Nomor: PM.112 Tahun 2017 tentang Pedoman dan Proses Perencanaan Di Lingkungan Kementerian Perhubungan.
517	467515	Balai Teknik Perkeretaapian Kelas I Bandung	Jalan dan Jembatan Dalam Pengerjaan	DED Penghilangan Perlintasan Sebidang Lintas Cirebon - Brebes Tahap I	7010101004	70	PL.102/01/19/PPK-PP/BTP JABAR/ PT. SCALARINDO UTAMA	PT. SCALARINDO UTAMA CONSULT	19 April 2016	14 November 2016	1.986.312.000	1.986.312.000	1.986.312.000	100%	RM			1.986.312.000	Tidak ada alokasi anggaran konstruksi lintas utara existing dari tahun 2015 sampai dengan saat ini. Diusulkan Penghapusan KDP dikarenakan telah melewati masa manfaat 5 (Lima) tahun sesuai dengan Peraturan Menteri Perhubungan Nomor: PM.112 Tahun 2017 tentang Pedoman dan Proses Perencanaan Di Lingkungan Kementerian Perhubungan.
518	467515	Balai Teknik Perkeretaapian Kelas I Bandung	Jalan dan Jembatan Dalam Pengerjaan	DED Perbaikan Hidrolika Sungai pada Jembatan Antara Purwakarta - Padalarang	7010101004	71	PL.102/01/05/PPK-PP/BTP JABAR/ AMBARA PUSPITA	PT. AMBARA PUSPITA	21 Maret 2016	16 Oktober 2016	2.980.571.000	2.980.571.000	2.980.571.000	100%	RM			2.980.571.000	Tidak ada alokasi anggaran konstruksi lintas utara existing dari tahun 2015 sampai dengan saat ini. Diusulkan Penghapusan KDP dikarenakan telah
519	467515	Balai Teknik Perkeretaapian Kelas I Bandung	Jalan dan Jembatan Dalam Pengerjaan	Review DED Jalur Ganda Antara Purwakarta – Padalarang Termasuk Desain 16 Jembatan	7010101004	73	PL.102/01/07/PPK-PP/BTP JABAR/ PT. RAYA CONSULT	PT. RAYAKONSULT	21 Maret 2016	16 Oktober 2016	7.981.394.000	7.981.394.000	7.981.394.000	100%	RM	7.981.394.000			Akan dilanjutkan karena pekerjaan dilakukan secara parsial
520	467515	Balai Teknik Perkeretaapian Kelas I Bandung	Jalan dan Jembatan Dalam Pengerjaan	DED Peningkatan Kecepatan Kereta Api Antara Cirebon - Brebes	7010101004	74	PL.102/01/08/PPK-PP/BTP JABAR/ PT. TRANSMIKONS	PT. TRANSMIKONS BRAHMAKURDA	21 Maret 2016	16 Oktober 2016	1.320.867.000	1.388.930.000	1.388.930.000	100%	RM	1.388.930.000			akan dikapitalisasi ke proyek lintas utara
521	467515	Balai Teknik Perkeretaapian Kelas I Bandung	Jalan dan Jembatan Dalam Pengerjaan	DED 4 Jembatan KA Antara Purwakarta-Ciganea untuk Jalur Ganda	7010101004	75	PL.102/02/19/PPK-PP/BTP JABAR/ PT. TRANSMIKONS	PT. TRANSMIKONS BRAHMAKURDA	17 Juni 2016	13 November 2016	1.515.047.000	1.515.047.000	1.515.047.000	100%	RM	1.515.047.000			Akan dilanjutkan karena pekerjaan dilakukan secara parsial
522	467515	Balai Teknik Perkeretaapian Kelas I Bandung	Jalan dan Jembatan Dalam Pengerjaan	DED Pembangunan Jembatan Jalur Ganda Kereta Api Antara Cicalengka-Cipendeuy (9 BH) Lintas Bandung-Kroya (Tahap I)	7010101004	76	PL.102/02/06/PPK-PP/BTP JABAR/ PT. DINAMIKA CONSULT	PT. DINAMIKA KONSULT	16 Juni 2016	13 November 2016	1.765.079.000	1.765.079.000	1.765.079.000	100%	RM	1.765.079.000			Masuk dalam Rencana Strategis Nasional untuk Jalur Lintas Selatan

NO	KODE SATKER	UPT/SATKER	URAIAN KDP	URAIAN PEKERJAAN	KODE BARANG	NO KDP	NOMOR KONTRAK	NAMA KONTRAKTOR	TANGGAL MULAI KONTRAK	TANGGAL AKHIR KONTRAK	NILAI KONTRAK (Rp)	NILAI REALISASI (Rp)	NILAI KDP (Rp)	% PROGRESS PENYELESAIAN	SUMBER DANA (RM/ PNBP/SBSN)	KETERANGAN (Rp)			Keterangan
																DILANJUTKAN	DIHENTIKAN SEMENTARA	DIHENTIKAN PERMANEN	
523	467515	Balai Teknik Perkeretaapian Kelas I Bandung	Jalan dan Jembatan Dalam Penperiaan	UKL-UPL Penghilangan Perlintasan Sebidang/Pembangunan Perlintasan Tidak Sebidang Antara Cikamoek-Cirebon	7010101004	77	PL/102/02/08/PPK-PP/BTP JABAR/ PT. MASUKA PRATAMA	PT. MASUKA PRATAMA	16 Juni 2016	12 November 2016	774.771.000	774.771.000	774.771.000	100%	RM			774.771.000	Diusulkan penghapusan dikarenakan telah melewati masa manfaat 3 (Tiga) tahun sesuai denzan Peraturan Menteri Perhubunaan Nomor: PP.
524	467515	Balai Teknik Perkeretaapian Kelas I Bandung	Jalan dan Jembatan Dalam Pengerjaan	DED Pembangunan Jalur Ganda Kereta Api Antara Cicalengka-Cipendeuy Lintas Bandung-Kroya (Tahap I)	7010101004	78	PL.102/02/07/PPK-PP/BTP JABAR/ PT. LAUDZA ENGINEERING	PT. LAUDZA ENGINEER CONSULTANT	16 Juni 2016	12 November 2016	1.363.671.000	1.363.671.000	1.363.671.000	100%	RM	1.363.671.000			Masuk dalam Rencana Strategis Nasional untuk Jalur Lintas Selatan
525	467515	Balai Teknik Perkeretaapian Kelas I Bandung	Jalan dan Jembatan Dalam Pengerjaan	UKL-UPL Penghilangan Perlintasan Sebidang/Pembangunan Perlintasan Tidak Sebidang Antara Cirebon-Brebes	7010101004	79	PL.102/02/09/PPK-PP/BTP JABAR/ PT. JASAKONS PUTRA	PT. JASAKONS PUTRA	16 Juni 2016	12 November 2016	767.423.000	767.423.000	767.423.000	100%	RM			767.423.000	Diusulkan penghapusan dikarenakan telah melewati masa manfaat 3 (Tiga) tahun sesuai dengan Peraturan Menteri Perhubungan Nomor: PP. 22 Tahun 2021 tentang Penyelenggaraan Perlindungan Dan Pengelolaan Lingkungan Hidup. Belum ada pembiayaan konstruksi lintas Cirebon - Brebes
526	467515	Balai Teknik Perkeretaapian Kelas I Bandung	Jalan dan Jembatan Dalam Pengerjaan	UKL-UPL Pembangunan Gedung Balai Teknik Perkeretaapian Wilayah Jawa Bagian Barat	7010101004	80	PL.102/02/10/PPK-PP/BTP JABAR/ PT. SELARAS MULTIARSI	PT. SELARAS MULTIARSIH	16 Juni 2016	12 November 2016	650.149.000	650.149.000	650.149.000	100%	RM			650.149.000	Kebutuhan UKL-UPL sangat terbatas pada waktu tertentu karena perubahan lingkungan sangat dinamis dan banyak faktor yang mengakibatkan tidak valid lagi. Dalam hal ini pembangunan Kantor Gedung BTP Jabar sudah berjalan 5 (lima) tahun, sehingga UKL-UPL ini
527	467515	Balai Teknik Perkeretaapian Kelas I Bandung	Jalan dan Jembatan Dalam Pengerjaan	Pengawasan/Supervisi Pembangunan Jln KA double track shortcut Cibungur - Tanjungrasa Tahap I Km.7+400 s/d Km.8+600 antara St.Cibungur -	7010101004	81	proporsi ke no kdp 4,5,6 suryaparatama,kurnia,maskar	PT.WANAYASA TAMA TRAKINDO	14 April 2011	09 November 2011	117.457.837	117.457.837	117.457.837	100%	RM		117.457.837		Proses lanjut melalui skema KPBU sesuai Outline Business Case (OBC) Direktorat Lalu Lintas dan Angkutan KA
528	467515	Balai Teknik Perkeretaapian Kelas I Bandung	Jalan dan Jembatan Dalam Pengerjaan	Studi Teknik dan Desain Perbaikan Geometri dan Penanganan Daerah Rawan Longsor Antara Cianjur - Padalarang	7010101004	84	PL.102/01/17/PPK-PP/BTKA JABAR DINAMIKA-MITRA,KSO	PT. DINAMIKA MITRA, KSO	18 Agustus 2017	15 Desember 2017	1.861.728.000	2.029.979.000	2.029.979.000	100%	RM	2.029.979.000			Masuk dalam Rencana Strategis Nasional untuk Jalur Lintas Selatan
529	467515	Balai Teknik Perkeretaapian Kelas I Bandung	Jalan dan Jembatan Dalam Pengerjaan	Kegiatan pendukung Grounbreaking Double Track lintas Bogor-Sukabumi	7010101004	85	00363/SPP/PTUP/BTP JABAR/XII-1	-	-	-	278.165.780	278.165.780	278.165.780	100%	RM	278.165.780			Akan dilakukan Kapitalisasi setelah pekerjaan fisiknya selesai. Kapitalisasi dilakukan di tahun 2023
530	467515	Balai Teknik Perkeretaapian Kelas I Bandung	Jalan dan Jembatan Dalam Pengerjaan	Review DED Jalur Ganda Antara Cibungur - Tanjungrasa	7010101004	86	PL.102/01/04/PPK-PP/BTKA-JABAR/03-17DED1/IV-17	PT. SCALARINDO UTAMA CONSULT	13 April 2017	08 November 2017	4.571.338.000	4.571.338.000	4.571.338.000	100%	RM		4.571.338.000		Proses lanjut melalui skema KPBU sesuai Outline Business Case (OBC) Direktorat Lalu Lintas dan Angkutan KA
531	467515	Balai Teknik Perkeretaapian Kelas I Bandung	Jalan dan Jembatan Dalam Pengerjaan	Detail Engineering Desain Jalur Ganda Antara Gedebage – Cicalengka Termasuk Desain 4 Jembatan	7010101004	87	PL.102/01/05/PPK-PP/BTKA-JABAR/03-17DED2/IV-17	PT. AMBARA PUSPITA	13 April 2017	08 November 2017	3.363.945.000	3.363.945.000	3.363.945.000	100%	RM	3.363.945.000			Akan dilakukan Kapitalisasi setelah pekerjaan fisiknya selesai. Kapitalisasi dilakukan di tahun 2023
532	467515	Balai Teknik Perkeretaapian Kelas I Bandung	Jalan dan Jembatan Dalam Pengerjaan	DED Terowongan Sasaksaat	7010101004	88	PL.102/01/06/PPK-PP/BTKA-JABAR/03-17DED3/IV-17	PT. RAYAKONSULT	13 April 2017	08 November 2017	4.333.010.000	4.333.010.000	4.333.010.000	100%	RM	4.333.010.000			Masuk dalam Rencana Strategis Nasional untuk Jalur Lintas Selatan
533	467515	Balai Teknik Perkeretaapian Kelas I Bandung	Jalan dan Jembatan Dalam Pengerjaan	Detail Desain Persinyalan dan Telekomunikasi Jalur Ganda KA Antara Bogor-Sukabumi (DED-03)	7010101004	101	PL.102/01/07/PPK-STD/BTKA JABA PT. SCALARINDO UTAMA	PT. SCALARINDO UTAMA CONSULT	02 Agustus 2018	29 Desember 2018	958.457.000	958.457.000	958.457.000	100%	RM	958.457.000			Masuk dalam Rencana Strategis Nasional untuk Jalur Lintas Selatan
534	467515	Balai Teknik Perkeretaapian Kelas I Bandung	Jalan dan Jembatan Dalam Pengerjaan	Detail Desain Pembangunan Jalan dan Jembatan KA (Jalur Ganda) Antara Bogor-Cigombong Lintas Bogor-Yogyakarta (DED-1)	7010101004	102	PL.102/01/05/PPK-STD/BTKA JABA PT. AMBARA PUSPITA	PT. AMBARA PUSPITA	02 Agustus 2018	29 Desember 2018	3.458.194.000	3.520.190.000	3.520.190.000	100%	RM	3.520.190.000			Masuk dalam Rencana Strategis Nasional untuk Jalur Lintas Selatan
535	467515	Balai Teknik Perkeretaapian Kelas I Bandung	Jalan dan Jembatan Dalam Pengerjaan	Detail Desain Pembangunan Jalan dan Jembatan KA (Jalur Ganda) Antara Cicurug-Sukabumi Lintas Bogor-Yogyakarta (DED-2)	7010101004	103	PL.102/01/06/PPK-STD/BTKA JABA PT. RAYAKONSULT (DED2)	PT. RAYAKONSULT	02 Agustus 2018	29 Desember 2018	4.031.430.000	4.031.430.000	4.031.430.000	100%	RM	4.031.430.000			Masuk dalam Rencana Strategis Nasional untuk Jalur Lintas Selatan
536	467515	Balai Teknik Perkeretaapian Kelas I Bandung	Jalan dan Jembatan Dalam Pengerjaan	Penyusunan Dokumen AMDAL Pembangunan Jalur Ganda Antara Cicurug-Sukabumi Lintas Bogor-Yogyakarta dan LARAP Bogor-Sukabumi (AMDAL)	7010101004	104	PL.102/01/08/PPK-STD/BTKA JABA PT. MITRA ADI PRANATA	PT. MITRA ADI PRANATA	02 Agustus 2018	29 Desember 2018	2.028.783.000	2.028.783.000	2.028.783.000	100%	RM	2.028.783.000			akan dikapitalisasi ke proyek lintas Bogor
537	467515	Balai Teknik Perkeretaapian Kelas I Bandung	Jalan dan Jembatan Dalam Pengerjaan	Penyusunan Dokumen UKL/UPL Pembangunan Jalur Ganda Antara Bogor - Cigombong Lintas Bogor - Yogyakarta (DED-04)	7010101004	106	PL.102/01/14/PPK-STD/BTKA JABA PT. MITRA ADI PRANATA	PT.MITRA ADI PRANATA	26 September 2018	24 Desember 2018	834.890.000	333.956.000	333.956.000	50%	RM	333.956.000			Akan dilakukan Kapitalisasi setelah pekerjaan fisiknya selesai. Kapitalisasi dilakukan di tahun 2023
538	467515	Balai Teknik Perkeretaapian Kelas I Bandung	Jalan dan Jembatan Dalam Pengerjaan	Pembangunan Fasilitas Operasi Bogor - Sukabumi	7010101004	118	PL.107/20/RKL.01/PPK BSP/BTP-J PT. MITRA ADI PRANATA	PT.MITRA ADI PRANATA	09 Agustus 2019	15 Desember 2021	3.347.329.700	3.611.647.380	3.611.647.380	100%	RM	3.611.647.380			Pekerjaan sedang berjalan
539	467515	Balai Teknik Perkeretaapian Kelas I Bandung	Jalan dan Jembatan Dalam Pengerjaan	Pembangunan Jembatan Penyeberangan Orang Km. 9+600 termasuk penataan Emplasemen St. Maseng antara Ciomas - Maseng Lintas Bogor -	7010101004	148	PL.107/33/JGCM.08/PPK BSP/BTP PT. BINTANG LEO	PT. BINTANG LEO INDONESIA - TRIMUDA TUNGGAL	20 November 2019	27 Februari 2021	14.263.456.000	15.462.798.872	15.462.798.872	100%	RM	15.462.798.872			Pekerjaan sedang berjalan
540	467515	Balai Teknik Perkeretaapian Kelas I Bandung	Jalan dan Jembatan Dalam Pengerjaan	Supervisi Pembangunan Jalur Ganda KA Km. 13+800 s/d 19+300 antara Maseng - Cigombong Lintas Bogor - Sukabumi	7010101004	154	PL.107/41/SPVMC.01/PPK BSP/BTP PT. RAYAKONSULT	PT.RAYAKONSULT	11 Desember 2019	28 Februari 2021	2.770.121.000	3.039.140.000	3.039.140.000	100%	RM	3.039.140.000			akan dikapitalisasi ke konstruksinya (konstruksi dalam pengerjaan)
541	467515	Balai Teknik Perkeretaapian Kelas I Bandung	Jalan dan Jembatan Dalam Pengerjaan	Supervisi Pembangunan Jembatan BH. 89 BH. 107 dan BH. Km. 13+798 antara Ciomas-Cigombong	7010101004	155	PL.107/42/SPVMC.02/PPK BSP/BTP PT. PENTA GRAPHI PARAMA	PT.PENTA GRAPHI PARAMA	11 Desember 2019	9 Maret 2021	1.820.921.000	2.225.306.042	2.225.306.042	100%	RM	2.225.306.042			akan dikapitalisasi ke konstruksinya (konstruksi dalam pengerjaan)
542	467515	Balai Teknik Perkeretaapian Kelas I Bandung	Jalan dan Jembatan Dalam Pengerjaan	Supervisi Pembangunan Jalaur ganda KA Km. 9+300 s/d Km. 13+800 antara Ciomas - Maseng	7010101004	156	PL.107/39/SPVCM.01/PPK BSP/BTP PT. INTIMULYA	PT. INTIMULYA MULTIKENCANA-PT.RANCANGTAM	12 November 2019	20 Maret 2021	3.490.256.000	3.838.606.195	3.838.606.195	100%	RM	3.838.606.195			akan dikapitalisasi ke konstruksinya (konstruksi dalam pengerjaan)
543	467515	Balai Teknik Perkeretaapian Kelas I Bandung	Jalan dan Jembatan Dalam Pengerjaan	Superivsi Pembangunan Jembatan BH. 61 BH 68 BH 75 Jembatan Km. 9+798 JPO Km. 9+600 Termasuk Penataan Emplasemen St. Maseng antara Ciomas -	7010101004	157	PL.107/40/SPVCM.02/PPK BSP/BTP KANTA - SUC KSO	KANTA - SUC KSO	11 Desember 2019	27 Maret 2021	2.568.661.000	2.427.488.673	2.427.488.673	98%	RM	2.427.488.673			akan dikapitalisasi ke konstruksinya (konstruksi dalam pengerjaan)
544	467515	Balai Teknik Perkeretaapian Kelas I Bandung	Jalan dan Jembatan Dalam Pengerjaan	Pembangunan Jembatan Penyeberangan Orang (2 Unit) Lintas Bogor - Sukabumi	7010101004	160	PL.107/3/PJOBS.01/PPK BSP/BTP PT. DWI TUNGGAL KARYA	PT.DWITUNGGAL KARYA	09 Maret 2020	08 Maret 2021	10.348.530.000	11.084.600.000	11.084.600.000	100%	RM	11.084.600.000			Pekerjaan sedang berjalan
545	467515	Balai Teknik Perkeretaapian Kelas I Bandung	Jalan dan Jembatan Dalam Pengerjaan	Pembangunan Jalur Ganda KA KM.0+600 Pembangunan BH.16 BH.19 dan Penataan Emplasement St.Bogor Paledang Antara Bogor Paledang-Batu Tulis Lintas Bogor-Sukabumi	7010101004	161	PL.107/4/JGBB.01/PPK BSP/BTP-J PT. BHAKTI KARYA UTAMA	PT.BHAKTI KARYA UTAMA	22 Juni 2020	21 Juni 2021	92.050.738.000	112.234.617.737	112.234.617.737	100%	RM	112.234.617.737			Pekerjaan sedang berjalan
546	467515	Balai Teknik Perkeretaapian Kelas I Bandung	Jalan dan Jembatan Dalam Pengerjaan	Supervisi Pembangunan Jalur Ganda KA KM.0+200 s.d KM.4+200 Antara Bogor Paledana-Batu Tulis Lintas Bogor-Sukabumi	7010101004	162	PL.107/5/SPVBB.01/PPK BSP/BTP PT.DAYA CIPTA	PT.DAYA CIPTA DYANRANCANA - PT.DINAMIKA KONSULTAN	30 Juni 2020	21 Juni 2021	5.975.260.000	6.569.585.000	6.569.585.000	100%	RM	6.569.585.000			akan dikapitalisasi ke konstruksinya (konstruksi dalam pengerjaan)
547	467515	Balai Teknik Perkeretaapian Kelas I Bandung	Jalan dan Jembatan Dalam Pengerjaan	Supervisi Pembangunan Jalur Ganda KA KM.4+200 s.d 9+300 antara Batu Tulis_Ciomas Lintas Bogor-Sukabumi	7010101004	163	PL.107/6/SPVBC.02/PPK BSP/BTP PT. TRANSMIKONS	PT. TRANSMIKONS	18 Agustus 2020	17 Agustus 2021	3.962.235.000	4.358.279.000	4.358.279.000	100%	RM	4.358.279.000			akan dikapitalisasi ke konstruksinya (konstruksi dalam pengerjaan)
548	467515	Balai Teknik Perkeretaapian Kelas I Bandung	Jalan dan Jembatan Dalam Pengerjaan	Pembangunan Jalur Ganda KA KM.4+200 s.d KM.6+800 dan Pembangunan BH.37 dan Penataan Emplasemen St.Batu Tulis antara Batu Tulis-Ciomas Lintas	7010101004	164	PL.107/8/JGBC.01/PPK BSP/BTP-J PT. NINDYA KARYA	PT.NINDYA KARYA	18 Agustus 2020	17 Agustus 2021	88.866.099.000	102.229.022.886	102.229.022.886	100%	RM	102.229.022.886			Pekerjaan sedang berjalan
549	467515	Balai Teknik Perkeretaapian Kelas I Bandung	Jalan dan Jembatan Dalam Pengerjaan	Pembangunan Jalur Ganda KA KM.6+800 s.d KM. 8+500 antara Batu Tulis-Ciomas Lintas Bogor-Sukabumi	7010101004	165	PL.107/9/JGBC.02/PPK BSP/BTP-J PT. ADHI KARYA	PT.ADHI KARYA	18 Agustus 2020	17 Agustus 2021	91.330.774.069	103.454.227.955	103.454.227.955	100%	RM	103.454.227.955			Pekerjaan sedang berjalan
550	467515	Balai Teknik Perkeretaapian Kelas I Bandung	Jalan dan Jembatan Dalam Pengerjaan	Pembangunan Jalur Ganda KA KM.8+500 s.d KM.9+300 dan Penataan emplasemen St.Ciomas antara Batu Tulis-Ciomas lintas Bogor-Sukabumi	7010101004	166	PL.107/10/JGBC.03/PPK BSP/BTP PT. ISTANA PUTRA AGUNG	PT.ISTANA PUTRA AGUNG	18 Agustus 2020	17 Agustus 2021	93.354.259.303	104.056.714.248	104.056.714.248	100%	RM	104.056.714.248			Pekerjaan sedang berjalan
551	467515	Balai Teknik Perkeretaapian Kelas I Bandung	Jalan dan Jembatan Dalam Pengerjaan	Pembangunan Jalur Ganda KA KM.1+600 s.d KM.4+200 dan Pembangunan BH.21 BH.22 antara Bogor Paledang-Batu Tulis lintas Bogor-Sukabumi	7010101004	167	PL.107/7/JGBB.02/PPK BSP/BTP-J PT. WIRA JASA PERSADA	PT.WIRA JASA PERSADA	18 Agustus 2020	17 Agustus 2021	101.907.014.000	116.625.999.784	116.625.999.784	100%	RM	116.625.999.784			Pekerjaan sedang berjalan
552	467515	Balai Teknik Perkeretaapian Kelas I Bandung	Jalan dan Jembatan Dalam Pengerjaan	Pengadaan Bantalan beton R.54 Lengkap dengan Alat penambat untuk kebutuhan Paledang-Ciomas lintas Bogor-Sukabumi	7010101004	168	PL.107/11/PBPC.01/PPK BSP/BTP PT. WIJAYA KARYA BETON	PT.WIJAYA KARYA BETON	22 September 2020	20 Desember 2020	16.817.776.140	16.817.776.140	16.817.776.140	100%	RM	16.817.776.140			Kontruksi selesai dilaksanakan
553	467515	Balai Teknik Perkeretaapian Kelas I Bandung	Jalan dan Jembatan Dalam Pengerjaan	Pembangunan Jalur Ganda KA Km 164+500 - 166+500 dan Penataan Emplasemen Sta. Gedebage antara Kiaracondong - Cicalengka Tahap I Segmen Gedebage - Haurpugur	7010101004	169	PL 107/02/JGGH.01/PPK PBC/BTP PT. ISTANA PUTRA AGUNG	PT ISTANA PUTRA AGUNG	18 Agustus 2020	17 Agustus 2021	72.438.738.000	42.420.419.729	42.420.419.729	75%	RM	42.420.419.729			Pekerjaan sedang berjalan
554	467515	Balai Teknik Perkeretaapian Kelas I Bandung	Jalan dan Jembatan Dalam Pengerjaan	Pembangunan Jalur Ganda KA Km 166+500 - 168+500 dan Penataan Emplasemen Stasiun antara Kiaracondong - Cicalengka Tahap I Segmen	7010101004	170	PL.107/03/JGGH.02/PPK PBC/BTP-JABAR/X-20 EKA SURYA ALAM	PT.EKA SURYA ALAM	9 Oktober 2020	8 Oktober 2021	20.141.693.092	70.055.281.936	70.055.281.936	100%	RM	70.055.281.936			Pekerjaan sedang berjalan
555	467515	Balai Teknik Perkeretaapian Kelas I Bandung	Jalan dan Jembatan Dalam Pengerjaan	Pembangunan Jalur ganda KA 168+500 - 172+350 antara Kiaracondong-Cicalengka tahap I segmen Gedebage-Haurpugur	7010101004	171	PL.107/04/JGGH.03/PPK PBC/BTP-JABAR/X-20 GELORA NUSANTARA JAYA	PT. GELORA NNUSANTARA	9 Oktober 2020	8 Oktober 2021	17.120.906.466	69.102.622.811	69.102.622.811	100%	RM	69.102.622.811			Pekerjaan sedang berjalan
556	467515	Balai Teknik Perkeretaapian Kelas I Bandung	Pembangunan jalur ganda KA KM 172+350-173+850 dan penataan emplasemen st. Rancaekek antara Kiara Condong-Cicalengka tahap I seemen		7010101004	172	PL.107/05/JGGH.04/PPK PBC/BTP-JABAR/X-20 SURYA ANNISA KENCANA	PT. SURYA ANNISA	9 Oktober 2020	8 Oktober 2021	24.876.959.050	103.479.767.260	103.479.767.260	100%	RM	103.479.767.260			Kontruksi selesai dilaksanakan
557	467515	Balai Teknik Perkeretaapian Kelas I Bandung	Jalan dan Jembatan Dalam Pengerjaan	Pembangunan jalur ganda KA Km 173+850-176+500 antara Kiaracondong-Cicalengka Tahap I segmen Gedebage-Haurpugur	7010101004	173	PL.107/06/JGGH.05/PPK PBC/BTP PT. DWIFARITA	PT. DWIFARITA	9 Oktober 2020	8 Oktober 2021	49.776.275.000	52.935.419.321	52.935.419.321	100%	RM	52.935.419.321			Pekerjaan sedang berjalan
558	467515	Balai Teknik Perkeretaapian Kelas I Bandung	Jalan dan Jembatan Dalam Pengerjaan	Pembangunan Jalur Ganda KA km 176+500-178+500 dan penataan Emplasemen st. Haurpugur antara Kiaracondong-Cicalengka Tahap I segmen	7010101004	174	PL.107/07/JGGH.06/PPK PBC/BTP-JABAR/X-20 PIJAR UTAMA	PT. PIJAR UTAMA	9 Oktober 2020	8 Oktober 2021	20.654.148.438	56.965.410.880	56.965.410.880	100%	RM	56.965.410.880			Pekerjaan sedang berjalan
559	467515	Balai Teknik Perkeretaapian Kelas I Bandung	Jalan dan Jembatan Dalam Pengerjaan	Pengadaan bantalan beton untuk pembangunan jalur ganda lintas St. Gedebage - St. Haurpugur sebanyak 31.000 unit	7010101004	175	PL.107/01/PBB.01/PPK PBC/BTP-J PT. WIJAYA KARYA BETON	PT. WIJAYA KARYA BETON	9 Oktober 2020	16 Januari 2021	20.207.660.000	20.207.660.000	20.207.660.000	100%	RM	20.207.660.000			akan dikapitalisasi ke konstruksinya (konstruksi dalam pengerjaan)
560	467515	Balai Teknik Perkeretaapian Kelas I Bandung	Jalan dan Jembatan Dalam Pengerjaan	pembangunan jembatan BH 799BH dan JPO antara Kiaracondong-Cicalengka tahap I segmen Gedebage-Haurpugur	7010101004	176	PL.107/08/JBGH.08/PPK PBC/BTP PT. DWI TUNGGAL KARYA	PT. DWI TUNGGAL KARYA	9 Oktober 2020	8 Oktober 2021	29.609.075.000	28.765.456.938	28.765.456.938	98%	RM	28.765.456.938			Pekerjaan sedang berjalan
561	467515	Balai Teknik Perkeretaapian Kelas I Bandung	Jalan dan Jembatan Dalam Pengerjaan	pembangunan overpass KA tahap II antara Bogor-Paledang-Cicurug lintas Bogor-Sukabumi	7010101004	177	PL.107/4/POPC.05/PPK BSP/BTP-J PT. TIRTAMAS MANDIRI	PT. TIRTAMAS MANDIRI	9 Oktober 2020	5 Juni 2021	11.932.742.000	13.126.016.200	13.126.016.200	100%	RM	13.126.016.200			Pekerjaan sedang berjalan
562	467515	Balai Teknik Perkeretaapian Kelas I Bandung	Jalan dan Jembatan Dalam Pengerjaan	Pembangunan Overpass KA tahap III antara Bogor-Paledang-Cicurug lintas Bogor-Sukabumi	7010101004	178	PL.107/5/POPC.06/PPK BSP/BTP-J PT. LUBUK TEGAR	PT. LUBUK TEGAR	9 Oktober 2020	5 Juni 2021	11.456.556.000	11.682.025.000	11.682.025.000	100%	RM	11.682.025.000			Pekerjaan sedang berjalan
563	467515	Balai Teknik Perkeretaapian Kelas I Bandung	Jalan dan Jembatan Dalam Pengerjaan	Pembangunan pemagaran strelisasi bangunan Stasiun Ciomas dan sterilisasi jalur KA antara Batutulis-Ciomas lintas Bogor-Sukabumi	7010101004	179	PL.107/7/PSPB.08/PPK BSP/BTP-J PT. UNGGUL SOKAJA	PT. UNGGUL SOKAJA	9 Oktober 2020	5 Juni 2021	11.282.085.000	18.756.768.063	18.756.768.063	100%	RM	18.756.768.063			Kontruksi telah selesai dilaksanakan
564	467515	Balai Teknik Perkeretaapian Kelas I Bandung	Jalan dan Jembatan Dalam Pengerjaan	pemagaran Sterilisasi Bangunan stasiun maseng dan sterilisasi antara Ciomas-Maseng lintas Bogor-Sukabumi	7010101004	180	PL.107/8/PSPB.09/PPK BSP/BTP-J PT. BILINDO ANDASE	PT. BILINDO ANDASE	9 Oktober 2020	5 Juni 2021	11.346.244.000	13.333.773.460	13.333.773.460	100%	RM	13.333.773.460			Pekerjaan sedang berjalan
565	467515	Balai Teknik Perkeretaapian Kelas I Bandung	Jalan dan Jembatan Dalam Pengerjaan	Pembangunan pemagaran sterilisasi stasiun Cigombong dan sterilisasi jalur KA antara Maseng-Cigombong lintas Bogor-Sukabumi	7010101004	181	PL.107/9/PSPB.10/PPK BSP/BTP-JABAR/X-20 BINTANG BUANA JAYA	PT. BINTANG BUANA JAYA	9 Oktober 2020	5 Juni 2021	1.886.571.185	5.845.715.000	5.845.715.000	100%	RM	5.845.715.000			Pekerjaan sedang berjalan
566	467515	Balai Teknik Perkeretaapian Kelas I Bandung	Jalan dan Jembatan Dalam Pengerjaan	pembangunan jembatan BH 775BH 780 BH 781BH 784 abtara Kiaracondong-Cicalengka tahap I segmen Gedebage-Haurpugur	7010101004	182	PL.107/09/JBGH.07/PPK PBC/BTP PT. RINENGGO RIA RAYA	PT. RINENGGO RIA RAYA	16 Oktober 2020	15 Oktober 2021	21.769.947.000	23.911.005.000	23.911.005.000	100%	RM	23.911.005.000			Kontruksi telah selesai dilaksanakan
567	467515	Balai Teknik Perkeretaapian Kelas I Bandung	Jalan dan Jembatan Dalam Pengerjaan	penanganan perlintasan sebidang jalur KA di KM.259+770 antara Rajapolah-Indihiang koridor Bandung-Banjar	7010101004	183	PL.107/12/PPS.01/PPK BB/BTP-JA PT. ARETA PUTRA UTAMA	PT. ARETA PUTRA UTAMA	9 Oktober 2020	31 Mei 2021	7.256.719.000	7.965.400.000	7.965.400.000	100%	RM	7.965.400.000			Kontruksi telah selesai dilaksanakan
568	467515	Balai Teknik Perkeretaapian Kelas I Bandung	Jalan dan Jembatan Dalam Pengerjaan	penanganan perlintasan sebidang jalur KA di KM.26+350 dan KM 286+210 antara Rajapolah-Ciamis Koridor Bandung-Banjar	7010101004	184	PL.107/13/PPS.02/PPK BB/BTP-JA PT. DWI TUNGGAL KARYA	PT. DWI TUNGGAL	9 Oktober 2020	21 Mei 2021	16.363.800.000	17.888.800.000	17.888.800.000	100%	RM	17.888.800.000			Kontruksi telah selesai dilaksanakan
569	467515	Balai Teknik Perkeretaapian Kelas I Bandung	Jalan dan Jembatan Dalam Pengerjaan	Pembangunan jembatan penyebrangan Orang (JPO) antara Bogor Paledang-Cicutug lintas Bogor-Sukabumi	7010101004	185	PL.107/1/PJOBS.02/PPK BSP/BTP PT. CIPTA PESONA JAYA	PT. CIPTA PESONA JAYA	9 Oktober 2020	5 Juni 2021	13.137.770.000	14.451.547.000	14.451.547.000	100%	RM	14.451.547.000			telah selesai konstruksinya menunggu masa pemellharaan

NO	KODE SATKER	UPT/SATKER	URAIAN KDP	URAIAN PEKERJAAN	KODE BARANG	NO KDP	NOMOR KONTRAK	NAMA KONTRAKTOR	TANGGAL MULAI KONTRAK	TANGGAL AKHIR KONTRAK	NILAI KONTRAK (Rp)	NILAI REALISASI (Rp)	NILAI KDP (Rp)	% PROGRESS PENYELESAIAN	SUMBER DANA (RM/ PNBP/SBSN)	KETERANGAN (Rp)			Keterangan
																DILANJUTKAN	DIHENTIKAN SEMENTARA	DIHENTIKAN PERMANEN	
570	467515	Balai Teknik Perkeretaapian Kelas I Bandung	Jalan dan Jembatan Dalam Penperiaan	Pembangunan Fasilitas pendukung antara Stasiun Ciomas-Stasiun Maseng lintas Bogor-Sukabumi	7010101004	186	PL.107/2/PFCM.03/PPK BSP/BTP-J PT. BAJATRA	PT. BAJATRA	9 Oktober 2020	5 Juni 2021	10.973.190.000	11.822.516.000	11.822.516.000	100%	RM	11.822.516.000			telah selesai konstruksinya menunggu masa pemellharaan
571	467515	Balai Teknik Perkeretaapian Kelas I Bandung	Jalan dan Jembatan Dalam Penperiaan	Pemagaran Sterilisasi Bangunan Stasiun dan Sterilisasi Jalur KA antara Paledana-Batutulis Lintas Bogor-Sukabumi	7010101004	187	PL.107/6/PSPB.07/PPK BSP/BTP-J PT. REKAYASA BUMI	PT.REKAYASA BUMI PERTIWI	16 Oktober 2020	12 Juni 2021	12.949.789.000	14.244.767.900	14.244.767.900	100%	RM	14.244.767.900			Pekerjaan sedang berjalan
572	467515	Balai Teknik Perkeretaapian Kelas I Bandung	Jalan dan Jembatan Dalam Penperiaan	Monitoring RKL/RPL Pembangunan Jalur Ganda Kereta Api Antara Kiaracondong-Cicalenaka Tahao 1 Seemen Gedebaee-Haurouaur	7010101004	188	PL.107/12/RRGH.01/PPK PBC/BTP-JABAR/X-20 PT MITRA ADI PRANATA	PT. MITRA ADI PRANATA	23 Oktober 2020	15 April 2022	870.817.645	2.443.654.000	2.443.654.000	100%	RM	2.443.654.000			Pekerjaan sedang berjalan
573	467515	Balai Teknik Perkeretaapian Kelas I Bandung	Jalan dan Jembatan Dalam Penperiaan	Pembangunan Fasilitas Pendukung Antara Stasiun Cigombong - Stasiun Cicurue Lintas Bogor - Sukabumi	7010101004	190	PL.107/3/PFCC.04/PPK BSP/BTP-J PT. TRIMUDA TUNGGAL	PT.WAHANA ADIDAYA PERTIWI	9 Oktober 2020	5 Juni 2021	19.698.263.000	43.956.392.789	43.956.392.789	85%	RM	43.956.392.789			Pekerjaan sedang berjalan
574	467515	Balai Teknik Perkeretaapian Kelas I Bandung	Jalan dan Jembatan Dalam Pengerjaan	Pemagaran Sterilisasi Bangunan Stasiun Cicurug dan Sterilisasi Jalur KA antara Cigombong-Cicurug Lintas Bogor-Sukabumi	7010101004	191	PL.107/10/PSPB.11/PPK BSP/BTP PT. WAHANA ADIDAY	PT. ISTANA PUTRA AGUNG	9 Oktober 2020	8 Oktober 2021	10.366.372.000	19.589.055.773	19.589.055.773	100%	RM	19.589.055.773			Kontruksi telah selesai dilaksanakan
575	467515	Balai Teknik Perkeretaapian Kelas I Bandung	Jalan dan Jembatan Dalam Penperiaan	Pembangunan Jalur Ganda KA KM 164+500 - 166+500 dan Penataan Emplasmen Sta. Gedebage Antara Kiaracondong-Cicalengka Tahap I Segmen	7010101004	192	PL.107/02/JGGH.01/PPK PBC/BTP-JABAR/X-20 ISTANA PUTRA AGUNG	PT. DINAMIKA KONSULTAN MANDIRI	23 Oktober 2020	20 Juni 2021	31.836.820.920	62.261.645.068	62.261.645.068	85%	RM	62.261.645.068			Pekerjaan sedang berjalan
576	467515	Balai Teknik Perkeretaapian Kelas I Bandung	Jalan dan Jembatan Dalam Penperiaan	Supervisi Pemagaran Sterilisasi Stasiun dan Jalur KA antara Bogor Paledang - Sukabumi Lintas Bogor - Sukabumi	7010101004	193	PL.107/12/SPVPS.01/PPK BSP/BTP PT.DINAMIKA KONSULTAN	PT. DINAMIKA KONSULTAN MANDIRI	23 Oktober 2020	20 Juni 2021	1.628.908.000	1.791.798.800	1.791.798.800	85%	RM	1.791.798.800			Pekerjaan sedang berjalan
577	467515	Balai Teknik Perkeretaapian Kelas I Bandung	Jalan dan Jembatan Dalam Penperiaan	Penanganan Perlintasan Sebidang Jalur Kereta Api di Km. 260+900 dan Km. 300+200 antara Rajapolah - Banjar Koridor Bandung - Banjar	7010101004	194	PL.107/14/PPS.03/PPK BB/BTP-JA PT. PUTRA ANEKA KARYA	PT. PUTRA ANEKA KARYA	9 Oktober 2020	31 Mei 2021	8.623.537.000	9.477.346.000	9.477.346.000	100%	RM	9.477.346.000			Kontruksi telah selesai dilaksanakan
578	467515	Balai Teknik Perkeretaapian Kelas I Bandung	Jalan dan Jembatan Dalam Pengerjaan	Supervisi Pembangunan Jembatan dan JPO Antara Kiaracondong-Cicalengka Tahap I Segmen Gedebage-Haurpugur	7010101004	195	PL.107/11/SPV-JBGH.02/PPK PBC/ PT. PRIMA WIRA	PT.PRIMA WIRA KONSULTAN	23 Oktober 2020	22 Oktober 2021	4.239.378.000	4.663.315.000	4.663.315.000	100%	RM	4.663.315.000			Kontruksi telah selesai dilaksanakan
579	467515	Balai Teknik Perkeretaapian Kelas I Bandung	Jalan dan Jembatan Dalam Pengerjaan	Supervisi Penanganan Perlintasan Sebidang Jalur Kereta Api antara Ciawi - Banjar Koridor Bandung - Banjar	7010101004	196	PL. 107/15/SPV-PPS/PPK BB/BTP-J PT. BAGUS DARAJAT	PT. BAGUS DRAJAT KONSULTAN	23 Oktober 2020	31 Mei 2021	922.278.000	922.278.000	922.278.000	100%	RM	922.278.000			akan dikapitalisasi ke konstruksinya (konstruksi dalam pengerjaan)
580	467515	Balai Teknik Perkeretaapian Kelas I Bandung	Jalan dan Jembatan Dalam Pengerjaan	Pembangunan Jln KA double track shortcut Cibungur - Tanjungrasa Tahap I Km. 9+000 s/d 9+400 antara St. Cibungur - St. Tanjungrasa lintas Cibungur - Taniunarasa (400.M'sp).	7010101004	197	08/SP/DIPA/SATKER JB/IV/2011 PT. GANDA KARYA UTAMA	PT. GANDA KARYA UTAMA	14 April 2011	31 Desember 2011	3.847.133.837	3.847.133.837	3.847.133.837	100%	RM		3.847.133.837		direnanakan akan dilanjutkan dengan KPBU (Kerja sama pemerintah dan Badan Usaha)
581	467515	Balai Teknik Perkeretaapian Kelas I Bandung	Jalan dan Jembatan Dalam Pengerjaan	Pembangunan Shortcut Lanjutan dengan Pembangunan Badan Jalan KA berikut Drainase dan Tembok Penahan di km. 5+400 s.d. km. 5+700 sepanjang 03 km'sp antara Cibungur - Taniungrasa	7010101004	198	J-1.2/SPP/DIPA/SATKER JB/IX/20 PT. KARYA BARU ADYA	PT. KARYA BARU ADYA	21 September 2012	31Desember 2012	3.588.235.500	3.588.235.500	3.588.235.500	100%	RM		3.588.235.500		direnanakan akan dilanjutkan dengan KPBU (Kerja sama pemerintah dan Badan Usaha)
582	467515	Balai Teknik Perkeretaapian Kelas I Bandung	Jalan dan Jembatan Dalam Pengerjaan	Pembangunan Shortcut Lanjutan dengan Pembangunan Badan Jalan KA berikut Drainase dan Tembok Penahan di km. 5+700 s.d. km. 6+100 sepanjang 04 km'so antara Cibuneur - Taniunerasa	7010101004	199	J-1.3/SPP/DIPA/SATKER JB/IX/20 PT. TRIMUDA TUNGGAL	PT. TRIMUDA TUNGGAL SEJAHTERA	21 September 2012	31Desember 2012	2.352.935.500	2.352.935.500	2.352.935.500	100%	RM		2.352.935.500		direnanakan akan dilanjutkan dengan KPBU (Kerja sama pemerintah dan Badan Usaha)
583	467515	Balai Teknik Perkeretaapian Kelas I Bandung	Jalan dan Jembatan Dalam Pengerjaan	Pembangunan Shortcut Lanjutan dengan Pembangunan Jalan KA berikut Drainase dan Tembok Penahan di Km.4+900 s.d. Km.5+400 antara Cibungur-	7010101004	200	J-1.1/SPP/DIPA/SATKER JB/IX/20 PT. KARSA CITRA	PT. KARSA CITRA	21 September 2012	31Desember 2012	2.002.328.500	2.002.328.500	2.002.328.500	100%	RM		2.002.328.500		direnanakan akan dilanjutkan dengan KPBU (Kerja sama pemerintah dan Badan Usaha)
584	467515	Balai Teknik Perkeretaapian Kelas I Bandung	Jalan dan Jembatan Dalam Penperiaan	Penataan Sepur KA berikut drainase dan peron emplasemen Tanjungrasa Lintas Cibungur - Taniunerasa	7010101004	201	T.11/SP/DIPA/SATKER JB/X/2014 PT. KARYA PUTRA YASA	PT. KARYA PUTRA YASA	28 Oktober 2014	31 Desember 2014	10.137.418.981	10.137.418.981	10.137.418.981	100%	RM		10.137.418.981		direnanakan akan dilanjutkan dengan KPBU (Kerja sama pemerintah dan Badan Usaha)
585	467515	Balai Teknik Perkeretaapian Kelas I Bandung	Jalan dan Jembatan Dalam Pengerjaan	Pembangunan Jembatan KA di km.0+300 - km.0+450 antara Cibungur - Taniunerasa	7010101004	202	J.01/SP/DIPA/SATKER JB/VIII/20 PT. MODERN SURYA JAYA	PT. MODERN SURYA JAYA	'18 Agustus 2014	31 Desember 2014	34.930.200.334	34.930.200.334	34.930.200.334	100%	RM		34.930.200.334		direnanakan akan dilanjutkan dengan KPBU (Kerja sama pemerintah dan Badan Usaha)
586	467515	Balai Teknik Perkeretaapian Kelas I Bandung	Jalan dan Jembatan Dalam Penperiaan	Supervisi Pembangunan Jembatan dan Fasilitas Pendukung antara Cigombong - Cicurue Lintas Bogor - Sukabumi	7010101004	204	PL.107/13/SPVJF.02/PPK BSP/BTP PT. TRIYASA SAPUTRA	PT. TRIYASA SAPUTRA PERKASA	10 Desember 2020	6 Agustus 2021	1.505.042.000	8.681.599.210	8.681.599.210	85%	RM	8.681.599.210			akan dikapitalisasi ke konstruksinya (konstruksi dalam pengerjaan)
587	467515	Balai Teknik Perkeretaapian Kelas I Bandung	Jalan dan Jembatan Dalam Penperiaan	Pembangunan Sistem Persinyalan dan Telekomunikasi Jalur Ganda Kereta Api antara Kiaracondona Cicalenaka Tahao I Seemen	7010101004	206	PL.107/10/SPV JGGH.01/PPK-PBC/BTP JABAR/X-20	PT. SCALARINDO UTAMA	23 Oktober 2020	11 Desember 2022	1.617.983.855	3.537.020.240	3.537.020.240	100%	RM	3.537.020.240			akan dikapitalisasi ke konstruksinya (konstruksi dalam pengerjaan)
588	467515	Balai Teknik Perkeretaapian Kelas I Bandung	Jalan dan Jembatan Dalam Pengerjaan	Pengadaan bantalan beton R.54 untuk jalur eksisting pada pembangunan jalur ganda KA antara kiaracondong-cicalengka segmen gedebage-haurpugur	7010101004	209	PL. 107/15/PBB.02/PPK PBC/BTP-J PT. WIJAYA KARYA BETON	PT. WIJAYA KARYA BETON	10 Februari 2022	20 Mei 2022	15.271.124.220	14.751.905.997	14.751.905.997	95%	RM	14.751.905.997			akan dikapitalisasi ke konstruksinya (konstruksi dalam pengerjaan)
589	467515	Balai Teknik Perkeretaapian Kelas I Bandung	Jalan dan Jembatan Dalam Pengerjaan	Pembangunan BH Jalur KA KM 166+075-KM 166+450 Antara Stasiun Gedebage-Stasiun Cimekar	7010101004	210	PL. 107/16/JBGH.10/PPK PBC/BTP-JABAR/XI-21 PRAWIRAMAS PURIPRIMA	PT. PRAWIRAMAS PURIPRIMA	19 November 2011	16 Juni 2022	33.329.896.535	49.734.632.000	49.734.632.000	95%	RM	49.734.632.000			Pekerjaan sedang berjalan
590	467515	Balai Teknik Perkeretaapian Kelas I Bandung	Jalan dan Jembatan Dalam Pengerjaan	Supervisi pembangunan BH jalur KA KM 166+075-KM 166+450 antara stasiun Gedebage -Stasiun Cimekar	7010101004	211	PL.107/18/PWGH.01/PPK PBC/BTP PT. ADHI DHAR	PT.ADHI DHARMA	19 November 2011	16 Juni 2022	16.989.202.120	17.022.896.727	17.022.896.727	95%	RM	17.022.896.727			Pekerjaan sedang berjalan
591	467515	Balai Teknik Perkeretaapian Kelas I Bandung	Jalan dan Jembatan Dalam Pengerjaan	Pembangunan Sistem Persinyalan Elektrik dan Telekomunikasi Kereta Api Emplasemen Stasiun Padalarang dan Stasiun Bandung (MYC 2022-2023)	7010101004	212	PL. 107/19/SPV-JBGH.04/PPK PBC/ PT DINAMIKA KONSULTAN	PT.DINAMIKA KONSULTAN	21 Juli 2022	17 November 2022	968.009.900	1.064.479.900	1.064.479.900	100%	RM	1.064.479.900			akan dikapitalisasi ke konstruksinya (konstruksi dalam pengerjaan)
592	467515	Balai Teknik Perkeretaapian Kelas I Bandung	Jalan dan Jembatan Dalam Pengerjaan		7010101004	214	PL.107/17/DED.01/PPK PBC/BTP-J PT Wayan Sengara dan	PT Wayan Sengara	1 Januari 2022	31 Desember 2022	475.629.000	475.629.000	475.629.000	100%	RM	475.629.000			Kontruksi telah selesai dilaksanakan
593	467515	Balai Teknik Perkeretaapian Kelas I Bandung	Jalan dan Jembatan Dalam Pengerjaan	Pembangunan Sistem Persinyalan Elektrik dan Telekomunikasi Kereta Api Emplasemen Stasiun Padalarang dan Stasiun Bandung	7010101004	224	PL.107/09/ST-01/PPK PB/BTP-JABAR/V-22 LEN RAILWAY SYSTEMS	PT.LEN RAILWAY SYSTEMS	19 Mei 2022		77.399.291.010	81.598.344.000	81.598.344.000		RM	81.598.344.000			Pekerjaan sedang berjalan
594	467515	Balai Teknik Perkeretaapian Kelas I Bandung	Jalan dan Jembatan Dalam Pengerjaan	Monitoring RKL/RPL Pembangunan Konektivitas Perkeretaapian KCJB antara Stasiun Padalarang - Stasiun Bandung	7010101004	226	PL.107/07/RKL-01/PPK PB/BTP-JABAR/IV-22 CIPTA BUANA	PT.CIPTA BUANA KUNSHUJIYYAH	07 April 2022	31 Desember 2022	2.284.951.650	2.284.951.650	2.284.951.650	100%	RM	2.284.951.650			Aset akan didefinitifkan
595	467515	Balai Teknik Perkeretaapian Kelas I Bandung	Jalan dan Jembatan Dalam Pengerjaan	Supervisi Pembangunan Sistem Persinyalan Elektrik dan Telekomunikasi Kereta Api Emplasemen Stasiun Padalarang dan Stasiun Bandung (MYC 2022-2023)	7010101004	227	PL.107/08/SPV-03/PPK PB/BTP-JABAR/IV-22 LAUDZA ENGINEER	LAUDZA ENGINEER	12 Mei 2022	31 Desember 2022	1.158.873.000	3.531.669.000	3.531.669.000	100%	RM	3.531.669.000			akan dikapitalisasi ke konstruksinya
596	467515	Balai Teknik Perkeretaapian Kelas I Bandung	Jalan dan Jembatan Dalam Pengerjaan	Penataan Emplasemen Stasiun Bandung untuk Konektivitas KCJB antara Stasiun Padalarang - Stasiun Bandung	7010101004	231	PL. 107/03/EMP-BD/PPK-PB/ BTP-JABAR/III-22 TIRTAMAS MANDIRI	PT. TIRTAMAS MANDIRI	24 Maret 2022	31 Desember 2022	16.924.261.000	19.516.889.404	19.516.889.404	100%	RM	19.516.889.404			Kontruksi telah selesai dilaksanakan
597	467515	Balai Teknik Perkeretaapian Kelas I Bandung	Jalan dan Jembatan Dalam Pengerjaan	Supervisi Penataan Emplasemen Stasiun Bandung untuk Konektivitas KCJB antara Stasiun Padalarang - Stasiun Bandung	7010101004	219	PL. 107/06/SPV-02/PPK PB/BTP-JABAR/IV-22 WANAYASATAMA	PT. WANAYASATAMA TRACKINDO	07 April 2022	31 Desember 2022	1.351.385.040	1.351.385.040	1.351.385.040	100%	RM	1.351.385.040			Aset akan didefinitifkan
598	467515	Balai Teknik Perkeretaapian Kelas I Bandung	Jalan dan Jembatan Dalam Pengerjaan	Penyusunan Dokumen Perencanaan Pengadaan Tanah (DPPT) Penanganan Perlintasan Sebidang	7010101004	220	PL. 107/21/DPPT.01/PPK PBC/BTP-JABAR/I-22 ARTHA-HEGAR KSO	ARTHA-HEGAR KSO	21 Januari 2022	18 Agustus 2022	1.933.158.000	1.933.158.000	1.933.158.000	100%	RM	1.933.158.000			Pekerjaan sedang berjalan
599	467515	Balai Teknik Perkeretaapian Kelas I Bandung	Jalan dan Jembatan Dalam Pengerjaan	Detail Engineering Desain (DED) Penanganan Perlintasan Sebidang JPL.12F Maseng Lintas Bogor - Sukabumi	7010101004	223	PL. 107/07/STDBS.07/PPK2- BSP/BTP-JABAR/IV-22 PT MUNASA KREASI	PT MUNASA KREASI	25 April 2022	24 Juli 2022	314.904.000	314.904.000	314.904.000	95%	RM	314.904.000			Pekerjaan sedang berjalan
600	467515	Balai Teknik Perkeretaapian Kelas I Bandung	Jalan dan Jembatan Dalam Pengerjaan	Pengadaan Bantalan Beton R.54 Untuk Pembangunan Jalur Ganda KA Antara Kiaracondong-Cicalengka Tahap II Segmen Haurpugur-Cicalengka	7010101004	233	PL. 107/13/PBB.04/PPK KKC/BTP-JABAR/VIII-22 BALTON KURNIA ABADI	PL.107/13/PBB.04/PPK KKC/BTP-JABAR/VIII-22	BALTON KURNIA ABADI	26 Agustus 2022	6.760.418.000	6.760.418.000	6.760.418.000	100%	RM	6.760.418.000			Kontruksi telah selesai dilaksanakan
601	467515	Balai Teknik Perkeretaapian Kelas I Bandung	Jalan dan Jembatan Dalam Pengerjaan	Pengadaan Bantalan Beton R.54 Untuk Pembangunan Jalur Ganda KA Antara Kiaracondong-Cicalengka Tahap II Segmen Kiaracondong-Gedebage	7010101004	234	PL. 107/12/PBB.03/PPK KKC/BTP-JABAR/VIII-22 TJAKRINDO MAS	PL.107/12/PBB.03/PPK KKC/BTP-JABAR/VIII-22	TJAKRINDO MAS	26 Agustus 2022	14.645.748.000	14.645.748.000	14.645.748.000	100%	RM	14.645.748.000			Kontruksi telah selesai dilaksanakan
602	467515	Balai Teknik Perkeretaapian Kelas I Bandung	Jalan dan Jembatan Dalam Pengerjaan		7010101004	236	PL. 107/02/EMP-PDL/PPK-PB/ BTP-JABAR/III-22 MASKAR ABADI				67.276.342.000	75.200.839.672	75.148.846.406	100%	RM	75.148.846.406			Kontruksi telah selesai dilaksanakan
603	467515	Balai Teknik Perkeretaapian Kelas I Bandung	Jalan dan Jembatan Dalam Pengerjaan	Supervisi Penataan Emplasemen Stasiun Padalarang Untuk Konektivitas KCJB Antara Stasiun Padalarang-Stasiun Bandung	7010101004	240	PL. 107/05/SPV-01/PPK PB/BTP-JABAR/IV-22 WIRACIPTAMANDIRI	WIRACIPTAMANDIRI	23 September 2022	31 Desember 2022	1.950.164.273	1.950.164.273	1.950.164.273	100%	RM	1.950.164.273			Kontruksi telah selesai dilaksanakan
604	467515	Balai Teknik Perkeretaapian Kelas I Bandung	Jalan dan Jembatan Dalam Pengerjaan	Pembangunan Jembatan Penyebrangan Orang dan Overpass Antara Paledang-Ciomas Lintas Bogor-Sukabumi	7010101004	245	PL.107/11/JPOO/PPK2- BS/BTP-JABAR/IX-22 DWI TUNGGAL MULTI	DWI TUNGGAL MULTI	16 September 2022	31 Desember 2022	9.336.356.160	32.093.000.000	32.093.000.000	100%	RM	32.093.000.000			Kontruksi telah selesai dilaksanakan
605	467515	Balai Teknik Perkeretaapian Kelas I Bandung	Jalan dan Jembatan Dalam Pengerjaan	Pembangunan Jembatan BH.107 Eksisting Termasuk Perbaikan Hidrolika Sungai Antara Maseng-Cigombong Lintas Bogor Sukabumi	7010101004	248	PL. 107/10/JBH.107/PPK2- BS/BTP-JABAR/IX-22 TUNGGAL DARA ABADI	TUNGGAL DARA ABADI	16 September 2022	31 Desember 2022	7.532.115.545	25.891.647.000	25.891.647.000	100%	RM	25.891.647.000			Kontruksi telah selesai dilaksanakan
606	467515	Balai Teknik Perkeretaapian Kelas I Bandung	Jalan dan Jembatan Dalam Pengerjaan	Pembangunan Skybridge Termasuk Pembangunan Stasiun Paledang Antara Bogor-Paledang Lintas Bogor-Sukabumi	7010101004	249	PL. 107/01/SBSP/PPK1- BS/BTP-JABAR/IX-22 GIWIN PUTRA KONSTRUKSI,	GIWIN PUTRA KONSTRUKSI,	16 September 2022	31 Desember 2022	28.191.861.440	95.147.532.000	95.147.532.000	100%	RM	95.147.532.000			Kontruksi telah selesai dilaksanakan
607	467515	Balai Teknik Perkeretaapian Kelas I Bandung	Jalan dan Jembatan Dalam Pengerjaan	Pekerjaan Pedestrian di Sekitar Skybridge Lintas Bogor-Sukabumi	7010101004	250	PL. 107/02/PS/PPK1-BS/BTP JABAR/IX-22 NURANI CIPTA MANDIRI	NURANI CIPTA MANDIRI	23 September 2022	31 Desember 2022	2.640.677.097	4.827.039.927	4.827.039.927	100%	RM	4.827.039.927			Kontruksi telah selesai dilaksanakan
608	467515	Balai Teknik Perkeretaapian Kelas I Bandung	Jalan dan Jembatan Dalam Pengerjaan	Pembangunan Konstruksi Penanganan Longsoran Jalur Eksisting Antara Batutulis-Ciomas Lintas Bogor-Sukabumi	7010101004	252	PL.107/12/PLONG/PPK2- BS/BTP-JABAR/IX-22 DWIPANGGA-SUBUR KSO	DWIPANGGA-SUBUR KSO	21 September 2022	18 mei 2023	9.919.656.817	34.098.000.000	34.098.000.000	100%	RM	34.098.000.000			Kontruksi telah selesai dilaksanakan
609	467515	Balai Teknik Perkeretaapian Kelas I Bandung	Jalan dan Jembatan Dalam Pengerjaan	Pembangunan Jembatan BH.89 Eksisting Termasuk Perbaikan Hidrolika Sungai Antara Maseng-Cigombong Lintas Bogor-Sukabumi	7010101004	253	PL. 107/09/JBH.89/PPK2- BS/BTP-JABAR/IX-22 JOGLO MULTI AYU	JOGLO MULTI AYU	21 September 2022	31 Desember 2022	7.360.000.000	25.300.000.000	25.300.000.000	100%	RM	25.300.000.000			Kontruksi telah selesai dilaksanakan
610	467515	Balai Teknik Perkeretaapian Kelas I Bandung	Jalan dan Jembatan Dalam Pengerjaan	Supervisi Pembangunan Jembatan BH.89 Eksisting, BH.107 Eksisting termasuk Perbaikan Hidrolika Sungai antara Maseng-Cigombong Lintas Bogor-Sukabumi	7010101004	256	PL. 107/14/SV.JBH/PPK2- BS/BTP-JABAR/IX-22 WIRACIPTAMANDIRI	PT. WIRACIPTAMANDIRI KONSULTAN TEKNIK	23 September 2022		483.462.720	1.661.303.700	1.661.303.700	100%	RM	1.661.303.700			Kontruksi telah selesai dilaksanakan
611	467515	Balai Teknik Perkeretaapian Kelas I Bandung	Jalan dan Jembatan Dalam Pengerjaan	SUPERVISI PEMBANGUNAN JEMBATAN PENYEBERANGAN ORANG DAN OVERPASS ANTARA PALEDANG - CIOMAS LINTAS BOGOR - SUKABUMI	7010101004	257	PL. 107/15/SV.JPOO/PPK2- BS/BTP-JABAR/IX-22 WIRACIPTAMANDIRI	PT. WIRACIPTAMANDIRI KONSULTAN TEKNIK	23 September 2022		330.827.200	1.135.956.240	1.135.956.240	100%	RM	1.135.956.240			Kontruksi telah selesai dilaksanakan
612	467515	Balai Teknik Perkeretaapian Kelas I Bandung	Jalan dan Jembatan Dalam Pengerjaan	Supervisi Pembangunan Konstruksi Penanganan Longsoran Jalur Eksisting antara Batutulis - Ciomas Lintas Bogor - Sukabumi	7010101004	258	PL.107/13/SV.PLONG/PPK2- BS/BTP-JABAR/IX-22 SERENE TECHNO BAKTI	PT. SERENE TECHNO BAKTI	23 September 2022		258.931.520	890.046.000	890.046.000	100%	RM	890.046.000			Kontruksi telah selesai dilaksanakan
613	467515	Balai Teknik Perkeretaapian Kelas I Bandung	Jalan dan Jembatan Dalam Pengerjaan	Supervisi Pembangunan Skybridge termasuk Pembangunan Stasiun Paledang, Modifikasi dan Normalisasi Jaringan LAA Staeging 2, dan Pekeriaan Pedestrian	7010101004	259	PL. 107/03/SPV.SPL/PPK1- BS/BTP-JABAR/IX-22 KSO SAMAGRAHA-KATALIA	KSO SAMAGRAHA-KATALIA	23 September 2022		813.214.400	2.783.029.000	2.783.029.000	100%	RM	2.783.029.000			Kontruksi telah selesai dilaksanakan
614	467515	Balai Teknik Perkeretaapian Kelas I Bandung	Jalan dan Jembatan Dalam Pengerjaan	DED Penggantian Jembatan Kereta Api BH.433 dan Perbaikan Geometri Untuk Peningkatan Jalur KA Antara Lampegan Cianjur	7010101004	260	PL.107/11/DED.03/PPK KKC/BTP-JABAR/VII-22 CITRA MULTI CONSULTANT	CV. CITRA MULTI CONSULTANT	21 Juli 2022	17 November 2022	495.726.000	495.726.000	495.726.000	100%	RM	495.726.000			Kontruksi telah selesai dilaksanakan
615	467515	Balai Teknik Perkeretaapian Kelas I Bandung	Jalan dan Jembatan Dalam Pengerjaan	PERUBAHAN DOKUMEN LINGKUNGAN HIDUP DAN PEMANTAUAN RKL - RPL PEMBANGUNAN JALUR GANDA KERETA API ANTARA BOGOR - SUKABUMI	7010101004	261	PL. 107/16/MDLH/PPK2- BS/BTP-JABAR/X/-22 PT MITRA ADI PRANATA	PT. MITRA ADI PRANATA	24 Oktober 2022	31 Desember 2022	649.096.320	2.981.935.000	2.981.935.000	100%	RM	2.981.935.000			Kontruksi telah selesai dilaksanakan
616	467515	Balai Teknik Perkeretaapian Kelas I Bandung	Jalan dan Jembatan Dalam Pengerjaan	Pembangunan Jalur Ganda KA KM 162+000 s/d KM 163+150 antara Kiaracondong - Cicalengka Tahap 2 Segmen Kiaracondong-Gedebage dan Segmen Haurpugur - Cicalengka	7010101004	262	PL. 107/03/JGKG.13/PPK KKC/BTP-JABAR/IV-22 ISTANA - PRIMA UTAMA, KSO	ISTANA - PRIMA UTAMA, KSO	27 April 2022		48.933.251.589	43.858.110.014	43.858.110.014	100%	RM	43.858.110.014			Kontruksi telah selesai dilaksanakan
617	467515	Balai Teknik Perkeretaapian Kelas I Bandung	Jalan dan Jembatan Dalam Pengerjaan	Pembangunan Jalur Ganda KA KM 163+150 s/d KM 164+500 antara Kiaracondong - Cicalengka Tahap 2 Segmen Kiaracondong-Gedebage dan Segmen Haurpugur - Cicalengka	7010101004	263	PL. 107/04/JGKG.14/PPK KKC/BTP-JABAR/IV-22 CALISTA PERKASA MULI	PT. CALISTA PERKASA MULIA	27 April 2022		46.336.651.718	46.220.809.890	46.220.809.890	100%	RM	46.220.809.890			Kontruksi telah selesai dilaksanakan
618	467515	Balai Teknik Perkeretaapian Kelas I Bandung	Jalan dan Jembatan Dalam Pengerjaan	Pembangunan Jalur Ganda KA KM 160+500 s/d KM 162+000 antara Kiaracondong - Cicalengka Tahap 2 Segmen Kiaracondong-Gedebage dan Segmen Haurpugur - Cicalengka	7010101004	264	PL. 107/02/JGKG.12/PPK KKC/BTP-JABAR/IV-22 YASHILLA EKA KARYA	PT.YAHSILLA EKA KARYA	27 April 2022		48.489.343.210	38.524.778.086	38.524.778.086	100%	RM	38.524.778.086			Kontruksi telah selesai dilaksanakan
619	467515	Balai Teknik Perkeretaapian Kelas I Bandung	Jalan dan Jembatan Dalam Penperiaan	Supervisi Penanganan Perlintasan Sebidang Pembangunan Fly Over JPL 157B antara Padalarang - Bandung	7010101004	268	PL. 107/17/SPV-05/PPK PB/BTP-JABAR/XI-22 KSO TRIYASA	KSO TRIYASA-PENTAGRAPHI	01 November 2022	31 Desember 2023	511.348.558	511.348.558	2.175.951.315	100%	RM	2.175.951.315			Kontruksi telah selesai dilaksanakan

NO	KODE SATKER	UPT/SATKER	URAIAN KDP	URAIAN PEKERJAAN	KODE BARANG	NO KDP	NOMOR KONTRAK	NAMA KONTRAKTOR	TANGGAL MULAI KONTRAK	TANGGAL AKHIR KONTRAK	NILAI KONTRAK (Rp)	NILAI REALISASI (Rp)	NILAI KDP (Rp)	% PROGRESS PENYELESAIAN	SUMBER DANA (RM/ PNBP/SBSN)	KETERANGAN (Rp)			Keterangan
																DILANJUTKAN	DIHENTIKAN SEMENTARA	DIHENTIKAN PERMANEN	
620	467515	Balai Teknik Perkeretaapian Kelas I Bandung	Jalan dan Jembatan Dalam Penperiaan	Monitoring RKL/RPL Penanganan Perlintasan Sebidang Pembangunan Fly Over pada JPL 157B antara Padalarang - Bandung	7010101004	269	PL.107/18/RKL-02/PPK PB/BTP-JABAR/XI-22 SPI KSO KSW	SPJ KSO KSW	01 November 2022	31 Desember 2023	521.255.306	521.255.306	1.878.397.500	100%	RM	1.878.397.500			Kontruksi telah selesai dilaksanakan
621	467515	Balai Teknik Perkeretaapian Kelas I Bandung	Jalan dan Jembatan Dalam Penperiaan	Pembangunan Sistem Persinyalan dan Telekomunikasi pada Jalur Ganda Kereta Api antara Stasiun Padalarang – Stasiun Bandung	7010101004	270	PL.107/19/ST-02/PPK PB/BTP-JABAR/XI-22 LEN RAILWAY SYSTEMS	PT. LEN RAILWAYS SYESTEM	02 November 2022	31 Desember 2023	43.173.403.352	43.173.403.352	98.331.386.000	100%	RM	98.331.386.000			Kontruksi telah selesai dilaksanakan
622	467515	Balai Teknik Perkeretaapian Kelas I Bandung	Jalan dan Jembatan Dalam Penperiaan	Pembangunan Stasiun Cimahi antara Padalarang - Bandung	7010101004	271	PL.107/14/STA-01/PPK PB/BTP-JABAR/XI-22 AGUNG KUSUMA	PT. AGUNG KUSUMA	01 November 2022	25 Desember 2023	27.835.897.960	42.539.011.510	85.705.667.550	100%	RM	85.705.667.550			Kontruksi telah selesai dilaksanakan
623	467515	Balai Teknik Perkeretaapian Kelas I Bandung	Jalan dan Jembatan Dalam Penperiaan	Supervisi Pembangunan Prasarana Perkeretaapian pada Jalur Ganda KA Antara Padalarang-Bandung untuk Penataan Emplasemen Pembangunan	7010101004	272	PL.107/16/SPV-04/PPK PB/BTP-JABAR/XI-22 LAUDZA-SCALARINDO	LAUDZA-SCALARINDO (KSO)	01 November 2022	31 Desember 2023	1.758.781.125	1.758.781.125	7.484.175.000	100%	RM	7.484.175.000			Kontruksi telah selesai dilaksanakan
624	467515	Balai Teknik Perkeretaapian Kelas I Bandung	Jalan dan Jembatan Dalam Penperiaan	Pembangunan Stasiun Gadobangkong antara Padalarang - Bandung	7010101004	274	PL.107/24/STA-02/PPK PB/BTP-JABAR/XI-22 MISI MULIA PACITA	PT. MISI MULIA PACITA	07 November 2022		9.992.473.690	27.196.112.560	27.196.112.560	100%	RM	27.196.112.560			Kontruksi telah selesai dilaksanakan
625	467515	Balai Teknik Perkeretaapian Kelas I Bandung	Jalan dan Jembatan Dalam Penperiaan	Penataan Emplasemen dan Pembangunan Shelter Stasiun Ciroyom antara Padalarang - Bandung	7010101004	275	PL.107/21/EMP-03/PPK PB/BTP-JABAR/XI-22 TUNGGUL JAYA	PT. TUNGGUL JAYA	07 November 2022		9.377.172.955	35.017.812.030	35.017.812.030	100%	RM	35.017.812.030			Kontruksi telah selesai dilaksanakan
626	467515	Balai Teknik Perkeretaapian Kelas I Bandung	Jalan dan Jembatan Dalam Penperiaan	Penataan Emplasemen dan Pembangunan Shelter Stasiun Andir antara Padalarang - Bandung	7010101004	276	PL.107/22/EMP-04/PPK PB/BTP-JABAR/XI-22 PILAR PERSADA	PT. PILAR PERSADA KONTRUKSI	07 November 2022		7.732.538.541	24.310.959.482	24.310.959.482	100%	RM	24.310.959.482			Kontruksi telah selesai dilaksanakan
627	467515	Balai Teknik Perkeretaapian Kelas I Bandung	Jalan dan Jembatan Dalam Pengerjaan	Penataan Emplasemen dan Pembangunan Shelter Stasiun Cimindi antara Padalarang - Bandung	7010101004	277	PL.107/23/EMP-05/PPK PB/BTP-JABAR/XI-22 MAJU WIRA PERSADA	PT. MAJU WIRA PERSADA	07 November 2022		7.899.675.000	28.627.955.668	28.627.955.668	100%	RM	28.627.955.668			Kontruksi telah selesai dilaksanakan
628	467515	Balai Teknik Perkeretaapian Kelas I Bandung	Jalan dan Jembatan Dalam Pengerjaan	Penataan Stasiun Batutulis dan Pembangunan Perlintasan Tidak Sebidang JPL 10 Lintas Bogor - Sukabumi	7010101004	278	PL.107/18/JPL-10/PPK2- BS/BTP-JABAR/XI-22 YASAPOLA REMAJA	PT. YASAPOLA REMAJA	10 November 2022	05 September 2023	17.472.819.170	61.712.510.260	61.712.510.260	100%	SBSN	61.712.510.260			Kontruksi telah selesai dilaksanakan
629	467515	Balai Teknik Perkeretaapian Kelas I Bandung	Jalan dan Jembatan Dalam Penperiaan	Penanganan Perlintasan Sebidang JPL 12F Maseng Lintas Bogor Sukabumi	7010101004	279	PL.107/17/JPL-12/PPK2- BS/BTP-JABAR/XI-22 HAPSAKA MAS	PT. HAPSAKA-MAS	10 November 2022	09 November 2023	14.975.700.327	59.363.000.000	59.363.000.000	100%	SBSN	59.363.000.000			Kontruksi telah selesai dilaksanakan
630	467515	Balai Teknik Perkeretaapian Kelas I Bandung	Jalan dan Jembatan Dalam Penperiaan	Penanganan Perlintasan Sebidang JPL 157B Ciroyom antara Padalarang - Bandung	7010101004	280	PL.107/15/FO-01/PPK PB/BTP-JABAR/XI-22 PRAWIRAMAS MEGAH	PRAWIRAMAS MEGAH KHARISMA KSO	01 November 2022	25 Desember 2023	28.375.693.380	86.656.656.000	86.656.656.000	100%	RM	86.656.656.000			Kontruksi telah selesai dilaksanakan
631	467515	Balai Teknik Perkeretaapian Kelas I Bandung	Jalan dan Jembatan Dalam Pengerjaan	Pengadaan Bantalan Beton R.54 Untuk Jalur Eksisting Pada Pembangunan Jalur Ganda KA Antara Kiaracondong - Cicalengka Tahap I Segmen Gedebage -	7010101004	281	PL.107/25/PBB.02/PPK PB/BTP-JABAR/XI-22 WIJAYA KARYA BETON	PT. WIJAYA KARYA BETON	22 Oktober 2021	29 Januari 2022	12.076.837.500	12.076.837.500	12.076.837.500	100%	RM	12.076.837.500			Kontruksi telah selesai dilaksanakan
632	467515	Balai Teknik Perkeretaapian Kelas I Bandung	Jalan dan Jembatan Dalam Pengerjaan	Pembangunan Sky Bridge Di stasiun Padalarang	7010101004	282	PL.107/13/SB-01/PPK PB/BTP-JABAR/X-22 KARYA SINERGI KSO	KARYA SINERGI KSO	28 Oktober 2022	25 Mei 2023	3.714.411.000	24.760.264.000	24.760.264.000	100%	RM	24.760.264.000			Kontruksi telah selesai dilaksanakan
633	467515	Balai Teknik Perkeretaapian Kelas I Bandung	Jalan dan Jembatan Dalam Penperiaan	Monitoring RKL-RPL Pekerjaan Pengembangan dan Pembangunan 5 (lima) Stasiun Antara Padalarang - Bandung	7010101004	283	PL.107/20/RKL-03/PPK PB/BTP-JABAR/XI-22 MAP-SUC KSO	MAP-SUC KSO	07 November 2022		873.113.790	3.146.356.000	3.146.356.000	100%	RM	3.146.356.000			Kontruksi telah selesai dilaksanakan
634	467515	Balai Teknik Perkeretaapian Kelas I Bandung	Jalan dan Jembatan Dalam Penperiaan	SUPERVISI PEMBANGUNAN PERLINTASAN TIDAK SEBIDANG JPL.10 DAN PENATAAN STASIUN BATUTULIS LINTAS BOGOR – SUKABUMI	7010101004	284	PL.107/20/SV.JPL-10/PPK2- BS/BTP-JABAR/XI-22 ARSIDUTA TRACKINDO KSO	PT. ARSIDUTA TRACKINDO	18 November 2022		421.821.475	1.597.347.350	1.597.347.350	100%	SBSN	1.597.347.350			Kontruksi telah selesai dilaksanakan
635	467515	Balai Teknik Perkeretaapian Kelas I Bandung	Jalan dan Jembatan Dalam Pengerjaan	Supervisi Penanganan Perlintasan Sebidang JPL.12F Maseng Lintas Bogor Sukabumi	7010101004	285	PL.107/19/SV.JPL-12/PPK2- BS/BTP-JABAR/XI-22 LAKSANA DISAIN DAYA	PT. LAKSANA DISAIN DAYA CIPTA & PT.	18 November 2022		388.253.991	1.466.433.000	1.466.433.000	100%	SBSN	1.466.433.000			Kontruksi telah selesai dilaksanakan
636	467515	Balai Teknik Perkeretaapian Kelas I Bandung	Jalan dan Jembatan Dalam Pengerjaan	Supervisi Perbaikan Perlintasan Sebidang Jalur KA Lintas Bogor - Sukabumi	7010101004	286	PL.107/23/SV.LCR/PPK2- BS/BTP-JABAR/XI-22 PRIMARAGAM UNGGUL	PT. PRIMARAGAM UNGGUL	18 November 2022		120.729.648	689.866.000	689.866.000	100%	SBSN	689.866.000			Kontruksi telah selesai dilaksanakan
637	467515	Balai Teknik Perkeretaapian Kelas I Bandung	Jalan dan Jembatan Dalam Pengerjaan	Supervisi Pembangunan dan Penataan Stasiun Parungkuda - Sukabumi Lintas Bogor - Sukabumi	7010101004	287	PL.107/22/SV.STPS/PPK2- BS/BTP-JABAR/XI-22 TRIYASA SAPUTRA	PT. TRIYASA SAPUTRA PERKASA	18 November 2022		204.225.265	1.063.560.544	1.063.560.544	100%	SBSN	1.063.560.544			Kontruksi telah selesai dilaksanakan
638	467515	Balai Teknik Perkeretaapian Kelas I Bandung	Jalan dan Jembatan Dalam Pengerjaan	Pengadaan Bantalan Beton R.54 untuk Penataan Emplasemen 5 Stasiun Antara Padalarang – Bandung Tahap II	7010101004	288	PL.107/28/PBB.03/PPK PB/BTP-JABAR/XI-22 BINA SARANA DIRGANTARA	BINA SARANA DIRGANTARA	24 November 2022	31 Desember 2022	5.871.803.840	5.871.803.840	5.871.803.840	100%	RM	5.871.803.840			Kontruksi telah selesai dilaksanakan
639	467515	Balai Teknik Perkeretaapian Kelas I Bandung	Jalan dan Jembatan Dalam Pengerjaan		7010101004	289	PL.107/26/SPV-06/PPK PB/BTP-JABAR/XI-22 GIGA KONSULTAN	GIGA KONSULTAN INDONESIA			195.000.000	1.451.824.000	1.451.824.000	100%	RM	1.451.824.000			Kontruksi telah selesai dilaksanakan
640	467515	Balai Teknik Perkeretaapian Kelas I Bandung	Jalan dan Jembatan Dalam Pengerjaan	SUPERVISI PENATAAN STASIUN CIOMAS - STASIUN CICURUG LINTAS BOGOR – SUKABUMI	7010101004	290	PL.107/21/SV.STCC/PPK2-BS/BTP-JABAR/XI-22	WANAYASATAMA TRACKINDO	18 November 2022	13 September 2023	217.559.612	1.243.077.900	1.243.077.900	100%	SBSN	1.243.077.900			Kontruksi telah selesai dilaksanakan
641	467515	Balai Teknik Perkeretaapian Kelas I Bandung	Jalan dan Jembatan Dalam Pengerjaan	Pembangunan Sky Bridge Di stasiun Bandung	7010101004	291	PL.107/27/SB-02/PPK PB/BTP-JABAR/XI-22 CIPTA ADHI GUNA	CIPTA ADHI GUNA	28 November 2022		2.580.000.000	15.186.794.116	15.186.794.116	100%	RM	15.186.794.116			Kontruksi telah selesai dilaksanakan
642	467515	Balai Teknik Perkeretaapian Kelas I Bandung	Jalan dan Jembatan Dalam Pengerjaan	Perbaikan Perlintasan Sebidang Jalur KA Lintas Bogor - Sukabumi	7010101004	292	PL.107/26/LCR/PPK2- BS/BTP-JABAR/XI-22 BINA ASTRI	BINA ASTRI			2.229.352.449	12.681.252.000	12.681.252.000	100%	SBSN	12.681.252.000			Kontruksi telah selesai dilaksanakan
643	467515	Balai Teknik Perkeretaapian Kelas I Bandung	Jalan dan Jembatan Dalam Pengerjaan	Survey Teknik Desain Penanganan Tanah Dasar	7010101004	293	PL.107/14/DED.04/PPK KKC/BTP-JABAR/IX-22 WAYAN SENGARA DAN	WAYAN SENGARA DAN PARTNERS ENGINEERING			484.026.000	484.026.000	484.026.000	100%	RM	484.026.000			Kontruksi telah selesai dilaksanakan
644	467515	Balai Teknik Perkeretaapian Kelas I Bandung	Jalan dan Jembatan Dalam Pengerjaan	Reviu Desain Perubahan Struktur Bawah Jembatan	7010101004	294	PL.107/15/DED.05/PPK KKC/BTP-JABAR/IX-22 DINAMIKA JAYA	DINAMIKA JAYA KONSULTAN			495.304.000	495.304.000	495.304.000	100%	RM	495.304.000			Kontruksi telah selesai dilaksanakan
645	467515	Balai Teknik Perkeretaapian Kelas I Bandung	Jalan dan Jembatan Dalam Pengerjaan	Kajian Perkuatan Lereng Jalur KA Antara Batutulis - Ciomas Lintas Bogor - Sukabumi	7010101004	295	PL.107/04/STDBS.09/PPK1- BS/BTP-JABAR/X-22 WAYAN SENGARA DAN	WAYAN SENGARA DAN PARTNERS ENGINEERING			252.496.300	439.124.000	439.124.000	100%	RM	439.124.000			Kontruksi telah selesai dilaksanakan
646	467515	Balai Teknik Perkeretaapian Kelas I Bandung	Jalan dan Jembatan Dalam Pengerjaan	Pembangunan Sistem Persinyalan dan Telekomunikasi Jalur Ganda KA Antara Kiaracondong-Cicalengka Tahap II Segmen Kiaracondong-Gedebage dan Segmen Haurpugur-Cicalengka	7010101004	296	PL.107/16/FOKGHC.18/PPK KKC/BTP-JABAR/X-22 LEN RAILWAY SYSTEMS	LEN RAILWAY SYSTEMS			14.276.748.300	63.258.973.832	63.258.973.832	100%	RM	63.258.973.832			Kontruksi telah selesai dilaksanakan
647	467515	Balai Teknik Perkeretaapian Kelas I Bandung	Jalan dan Jembatan Dalam Pengerjaan	Supervisi Pembangunan Sistem Persinyalan dan Telekomunikasi Jalur Ganda KA Antara Kiaracondong-Cicalengka Tahap II Segmen Kiaracondong-Gedebage dan Seemen Haurpugur-Cicalengka	7010101004	297	PL.107/17/SPV-FOKGHC.07/PPK-KKC/BTP JABAR/X-2	DARDELA-LAUDZA (KSO)			525.754.200	2.028.933.253	2.028.933.253	100%	RM	2.028.933.253			Kontruksi telah selesai dilaksanakan
648	467515	Balai Teknik Perkeretaapian Kelas I Bandung	Jalan dan Jembatan Dalam Pengerjaan	Pembangunan Jalur Ganda KA KM 159+500 s/d KM 160+500 dan Penataan Emplasemen Stasiun Kiaracondong antara Kiaracondong - Cicalengka Tahap 2 Segmen Kiaracondong-Gedebage dan Seemen Haurpugur - Cicalengka	7010101004	298	PL.107/01/JGKG.11/PPK KKC/BTP-JABAR/IV-22 YASAPOLA REMAJA	PT. DWIFARITA FAJARKHARISMA	27 April 2022		16.069.519.659	34.864.881.281	34.864.881.281	100%	RM	34.864.881.281			Kontruksi telah selesai dilaksanakan
649	467515	Balai Teknik Perkeretaapian Kelas I Bandung	Jalan dan Jembatan Dalam Pengerjaan	Pembangunan Jalur Ganda KA KM 178+500 s/d KM 180+000 antara Kiaracondong - Cicalengka Tahap 2 Segmen Kiaracondong-Gedebage dan Segmen Haurpugur - Cicalengka	7010101004	299	PL.107/05/JGHC.15/PPK KKC/BTP-JABAR/IV-22 DWIFARITA	PT. BOGOWONTO JAYA PERKASA	27 April 2022		59.335.840.572	53.519.740.950	53.519.740.950	100%	RM	53.519.740.950			Kontruksi telah selesai dilaksanakan
650	467515	Balai Teknik Perkeretaapian Kelas I Bandung	Jalan dan Jembatan Dalam Pengerjaan	Pembangunan Jalur Ganda KA KM 180+000 s/d KM 181+900 antara Kiaracondong - Cicalengka Tahap 2 Segmen Kiaracondong-Gedebage dan Segmen Haurpugur - Cicalengka	7010101004	300	PL.107/06/JGHC.16/PPK KKC/BTP-JABAR/IV-22 BOGOWONTO JAYA	PT. MODERN SURYA JAYA	27 April 2022		50.951.079.670	33.627.712.580	33.627.712.580	100%	RM	33.627.712.580			Kontruksi telah selesai dilaksanakan
651	467515	Balai Teknik Perkeretaapian Kelas I Bandung	Jalan dan Jembatan Dalam Pengerjaan	Pembangunan Jalur Ganda KA KM 181+900 s/d KM 182+800 dan Penataan Emplasemen Stasiun Cicalengka antara Kiaracondong - Cicalengka Tahap 2 Segmen Kiaracondong-Gedebage dan Segmen Haurpugur - Cicalengka	7010101004	301	PL.107/07/JGHC.17/PPK KKC/BTP-JABAR/IV-22 MODERN SURYA JAYA	PT. MODERN SURYA JAYA	27 April 2022		59.067.307.933	35.309.547.726	35.309.547.726	100%	RM	35.309.547.726			Kontruksi telah selesai dilaksanakan
652	467515	Balai Teknik Perkeretaapian Kelas I Bandung	Jalan dan Jembatan Dalam Pengerjaan	Pembangunan dan Penataan Stasiun Parungkuda - Sukabumi Lintas Bogor - Sukabumi	7010101004	302	PL.107/25/STPS/PPK2- BS/BTP-JABAR/XI-22 SEJAHTERA-MULYO KSO	EJAHTERA-MULYO KSO	29 November 2022	24 September 2023	5.053.656.536	24.182.771.623	24.182.771.623	100%	SBSN	24.182.771.623			Kontruksi telah selesai dilaksanakan
653	467515	Balai Teknik Perkeretaapian Kelas I Bandung	Jalan dan Jembatan Dalam Pengerjaan	PENATAAN STASIUN CIOMAS - STASIUN CICURUG LINTAS BOGOR – SUKABUMI	7010101004	303	PL.107/24/STCC/PPK2- BS/BTP-JABAR/XI-22 AMBRIA RAHMA PUTRI	AMBRIA RAHMA PUTRI	29 November 2022	24 September 2023	36.273.355.846	39.537.957.000	39.537.957.000	100%	SBSN	39.537.957.000			Kontruksi telah selesai dilaksanakan
654	467515	Balai Teknik Perkeretaapian Kelas I Bandung	Jalan dan Jembatan Dalam Pengerjaan	Supervisi Pembangunan Jalur Ganda KA antara Kiaracondong - Cicalengka Tahap 2 Segmen Haurpugur - Cicalengka	7010101004	304	PL.107/09/SPV-JGHC.06/PPK-KKC/BTP JABAR/IV-22	PT.SCALARINDO UTAMA CONSULT	27 April 2022		3.979.140.000	2.626.232.400	2.626.232.400	100%	RM	2.626.232.400			Kontruksi telah selesai dilaksanakan
655	467515	Balai Teknik Perkeretaapian Kelas I Bandung	Jalan dan Jembatan Dalam Pengerjaan	Supervisi Pembangunan Jalur Ganda KA antara Kiaracondong - Cicalengka Tahap 2 Segmen Kiaracondong-Gedebage	7010101004	305	PL.107/08/SPV-JGKG.05/PPK-KKC/BTP JABAR/IV-22	KARYA PENTAGRAPHI	27 April 2022		2.774.715.020	2.362.686.350	2.362.686.350			2.362.686.350			Pekerjaan sedang berjalan
656	467515	Balai Teknik Perkeretaapian Kelas I Bandung	Jalan dan Jembatan Dalam Pengerjaan	Pembangunan dan Peningkatan Keselamatan Perlintasan Jalur Ganda	7010101004	306	PL.107/1/PKP/PPK-BS/BTP-BDG/I-23	KARANGREJO UTAMA	17 Januari 2023	14 Agustus 2023	7.048.934.416	11.036.121.973	11.036.121.973			11.036.121.973			Pekerjaan sedang berjalan
657	467515	Balai Teknik Perkeretaapian Kelas I Bandung	Jalan dan Jembatan Dalam Pengerjaan	Monitoring RKL/RPL Pembangunan Jalur Ganda Kereta Api Antara Kiaracondong-Cicalengka Tahap 2 Segmen Kiaracondong-Gedebage dan Segmen Haurpugur-Cicalengka	7010101004	307	PL.107/10/RR-KGHC.02/PPK-KKC/BTP-JABAR/VI-22	CEC-MAP KSO	10 Juni 2022	26 September 2024	1.223.567.432	1.742.371.524	1.742.371.524			1.742.371.524			Pekerjaan sedang berjalan
658	467515	Balai Teknik Perkeretaapian Kelas I Bandung	Jalan dan Jembatan Dalam Pengerjaan	Supervisi pembangunan dan Peningkatan keselamatan jalur ganda KA Lintas Bogor-Sukabumi	7010101004	308	PL.107/2/SV.PKP/PPK-BS/BTP-BANDUNG/II-23	RANCANG BANGUN	17 Februari 2023	14 September 2023	263.536.740	714.844.162	714.844.162	100%	RM	714.844.162			Pekerjaan sedang berjalan
659	467515	Balai Teknik Perkeretaapian Kelas I Bandung	Jalan dan Jembatan Dalam Pengerjaan	Pembangunan Konstruksi Perkuatan Lereng Jalur KA Antara Batutulis-Ciomas Lintas Bogor-Sukabumi	7010101004	309	PL.107/4/PLRG/PPK-BS/BTP BANDUNG/VII-23	SANLIN JAYA				26.918.759.000	26.918.759.000			26.918.759.000			Pekerjaan sedang berjalan
660	467515	Balai Teknik Perkeretaapian Kelas I Bandung	Jalan dan Jembatan Dalam Pengerjaan	Supervisi Pembangunan Konstruksi Perkuatan Lereng Jalur KA Antara Batutulis-Ciomas Lintas Bogor-Sukabumi	7010101004	310	PL.107/5/SV.PLRG/PPK BS/BTP-BANDUNG/VII-23	PUTRA PERTIWI PERKASA				915.972.000	915.972.000			915.972.000			Pekerjaan sedang berjalan
661	467515	Balai Teknik Perkeretaapian Kelas I Bandung	Jalan dan Jembatan Dalam Pengerjaan	Detail Engineering Design (DED) Penanganan Longsor Track Eksisting KM.02+600/700 Antara Paledang-Batutulis Lintas Bogor-Sukabumi	7010101004	311	PL.107/3/STDBS.10/PPK BS/BTP-BANDUNG/VIII-23	WAYAN SENGARA				400.821.166	400.821.166			400.821.166			Pekerjaan sedang berjalan
662	467515	Balai Teknik Perkeretaapian Kelas I Bandung	Jalan dan Jembatan Dalam Pengerjaan	Detail Engineering Design (DED) Penanganan BH.21 Eksisting dan BH.70 Eksisting Antara Paledang-Maseng Lintas Bogor-Sukabumi	7010101004	317	PL.107/6/STDBS.11/PPK BS/BTP-BANDUNG/X-23	PT INASA SAKHA KIRANA	13 Oktober 2023	11 November 2023	395.639.853	395.639.853	395.639.853			395.639.853			Pekerjaan sedang berjalan
663	467515	Balai Teknik Perkeretaapian Kelas I Bandung	Jalan dan Jembatan Dalam Pengerjaan	Penyusunan Dokumen Lingkungan Hidup Pada Jalur Ganda Kereta Api Gadobangkong	7010101004	318	PL.107/29/UKL-02/PPK PB/BTP-BDG/X-23	MATRASARAKAN	30 Oktober 2023	28 Desember 2023	450.771.000	450.771.000	450.771.000			450.771.000			Pekerjaan sedang berjalan
664	467515	Balai Teknik Perkeretaapian Kelas I Bandung	Jalan dan Jembatan Dalam Pengerjaan	Pengadaan Bantalan Beton R.54 Untuk Track Eksisting Pembangunan Jalur Ganda KA Antara Kiaracondong-Cicalengka Tahap II Segmen Kiaracondong-Gedebage dan Haurpugur-Cicalengka	7010101004	319	PL.107/18/PBB.05/PPK KKC/BTP-JABAR/XI-23	RAGAM USAHA PRIMA	22 November 2023	31 Desember 2023	3.923.195.100	3.923.195.100	3.923.195.100			3.923.195.100			Pekerjaan sedang berjalan
665	467515	Balai Teknik Perkeretaapian Kelas I Bandung	Jalan dan Jembatan Dalam Pengerjaan	Penyusunan Dokumen Lingkungan Hidup Pada Jalur Ganda Kereta Api Cimahi	7010101004	320	PL.107/30/UKL-03/PPK PB/BTP-BDG/X-23	PT.MUNASA KREASI	30 Oktober 2023		454.378.500	454.378.500	454.378.500			454.378.500			Pekerjaan sedang berjalan
666	467515	Balai Teknik Perkeretaapian Kelas I Bandung	Jalan dan Jembatan Dalam Pengerjaan	Studi Pengangkatan Overpass BH.721 Pasir Kaliki dan Overcapping Herritage Stasiun Bandung Untuk Pemenuhan Ruang Bebas Terhadap Rencana Elektrifikasi Jalur KA Padalarang-Bandung	7010101004	321	PL.107/32/SPO-02/PPK PB/BTP-BDG/XI-23	MASSUKA PRATAMA	28 November 2023		434.076.000	434.076.000	434.076.000			434.076.000			Pekerjaan sedang berjalan
667	467515	Balai Teknik Perkeretaapian Kelas I Bandung	Jalan dan Jembatan Dalam Pengerjaan	Studi Pengangkatan Overpass BH.677 Gadobangkong Untuk Pemenuhan Ruang Bebas Terhadap Rencana Elektrifikasi Jalur KA Padalarang-Bandung	7010101004	322	PL.107/31/SPO-01/PPK PB/BTP-BDG/X	MARTHA TRIS SELARAS	28 November 2023		391.341.000	391.341.000	391.341.000			391.341.000			Pekerjaan sedang berjalan

NO	KODE SATKER	UPT/SATKER	URAIAN KDP	URAIAN PEKERJAAN	KODE BARANG	NO KDP	NOMOR KONTRAK	NAMA KONTRAKTOR	TANGGAL MULAI KONTRAK	TANGGAL AKHIR KONTRAK	NILAI KONTRAK (Rp)	NILAI REALISASI (Rp)	NILAI KDP (Rp)	% PROGRESS PENYELESAIAN	SUMBER DANA (RM/ PNBP/SBSN)	KETERANGAN (Rp)			Keterangan
																DILANJUTKAN	DIHENTIKAN SEMENTARA	DIHENTIKAN PERMANEN	
668	467515	Balai Teknik Perkeretaapian Kelas I Bandung	Aset Tetap Lainnya Dalam Pengerjaan	DED Pembangunan Jalur Ganda antara Kiaracondong-Gedebage	7010101005	129	PL.107/21/DED.01/PPK BSP/BTP-J PT. PENTA GRAP	T. PENTHA GRAPHI PARAM	29 Agustus 2019	27 Desember 2019	1.107.391.280	1.107.391.280	1.107.391.280	100%	RM	1.107.391.280			akan dikapitalisasi ke NUP induk
669	467515	Balai Teknik Perkeretaapian Kelas I Bandung	Aset Tetap Lainnya Dalam Pengerjaan	Pengadaan bantalan beton untuk pembangunan jalur ganda lintas St. Gedenage- St. Haurpugur sebanyak 31.000 unit	7010101005	138	PL.107/01/PBB.01/PPK PB/BTP-JABAR/II-22 WIJAYA KARYA BETON	WIJAYA KARYA BETON	10 Februari 2022	20 Mei 2022	8.268.836.745	1.638.868.544	1.638.868.544	100%	RM	1.638.868.544			akan dikapitalisasi ke NUP induk
670	467515	Balai Teknik Perkeretaapian Kelas I Bandung	Aset Tetap Lainnya Dalam Pengerjaan	Pengadaan bantalan beton untuk penataan emplasemen stasiun padalarang dan stasiun bandung	7010101005	171	L.107/01/PBB.01/PPK PB/BTP-JABAR/II-22 WIJAYA KARYA BETON	PT. Wijaya Karya Beton	10 Februari 2022	20 Mei 2022	8.268.836.745	6.629.968.201	6.629.968.201	100%	RM	6.629.968.201			akan dikapitalisasi ke NUP induk
671	467484	Satker Pengembangan, Peningkatan dan Perawatan Prasarana Perkeretaapian	Peralatan dan Mesin dalam Pengerjaan	Jasa Konsultansi Track Maintenance Improvement Programme	7010101002	7	03/KTR/SPFPP-KA/III/2011	GOPA CONSULTANS	-	-		30.680.617.786	30.680.617.786	100%	RM	30.680.617.786			Akan ditransfer ke Balai Perawatan Perkeretaapian
672	467484	Satker Pengembangan, Peningkatan dan Perawatan Prasarana Perkeretaapian	Peralatan dan Mesin dalam Pengerjaan	Pengadaan, Pemasangan dan Monitoring Jembatan Kereta Api Dengan Perangkat Structure Health Monitoring System BH. 1290 KM.283+745 Antara Manonjaya - Ciamis	7010101002	22	05/KTR-SP4KA/IMO/2020	PT. DELPHI UTAMA	03 Februari 2020	23 Desember 2020	2.828.100.000	2.828.100.000	2.828.100.000	100%	RM	2.828.100.000			Akan ditransfer ke Kantor Pusat atau Balai terkait
673	467484	Satker Pengembangan, Peningkatan dan Perawatan Prasarana Perkeretaapian	Peralatan dan Mesin dalam Pengerjaan	PENGADAAN, PEMASANGAN DAN MONITORING TEROWONGAN KERETA API DENGAN PERANGKAT STRUCTURE HEALTH MONITORING SYSTEM BH. 152A KM. 30+777 ANTARA MRAWAN - KALIBARU	7010101002	24	15/KTR-SP4KA/IMO/2021	PT. WIJAYA KARYA BETON	27 Januari 2021	20 Desember 2021	2.917.364.000	2.917.364.000	2.917.364.000	100%	RM	2.917.364.000			Akan ditransfer ke Kantor Pusat atau Balai terkait
674	467484	Satker Pengembangan, Peningkatan dan Perawatan Prasarana Perkeretaapian	Peralatan dan Mesin dalam Pengerjaan	PENGADAAN REL R.54 UNTUK WILAYAH JAKARTA BANTEN (MYC 2023 - 2024)	7010101002	26	9/KTR/PPK4-SP4KA/DJKA/2023	ROTARI PUTRA MANDIRI			28,659,799,694	28.659.799.694	28.659.799.694		SBSN	28.659.799.694			MYC sampe Tahun 2024
675	467484	Satker Pengembangan, Peningkatan dan Perawatan Prasarana Perkeretaapian	Peralatan dan Mesin dalam Pengerjaan	PENGADAAN REL R.54 UNTUK WILAYAH JAWA BARAT (MYC 2023 - 2024)	7010101002	27	10/KTR/PPK4-SP4KA/DJKA/2023	ROTARI PUTRA MANDIRI			31,630,483,930	31.630.483.930	31.630.483.930		SBSN	31.630.483.930			MYC sampe Tahun 2024
676	467484	Satker Pengembangan, Peningkatan dan Perawatan Prasarana Perkeretaapian	Peralatan dan Mesin dalam Pengerjaan	PENGADAAN REL R.54 UNTUK WILAYAH JAWA TENGAH (MYC 2023 - 2024)	7010101002	28	11/KTR/PPK4-SP4KA/DJKA/2023	ROTARI PUTRA MANDIRI			66.366.541.470	66.366.541.470	66.366.541.470		SBSN	66.366.541.470			MYC sampe Tahun 2024
677	467484	Satker Pengembangan, Peningkatan dan Perawatan Prasarana Perkeretaapian	Peralatan dan Mesin dalam Pengerjaan	PENGADAAN REL R.54 UNTUK WILAYAH JAWA TIMUR (MYC 2023 - 2024)	7010101002	29	12/KTR/PPK4-SP4KA/DJKA/2023	SATRIA SENTANA PERKASA			37.442.442.806	37.442.442.806	37.442.442.806		SBSN	37.442.442.806			MYC sampe Tahun 2024
678	467484	Satker Pengembangan, Peningkatan dan Perawatan Prasarana Perkeretaapian	Peralatan dan Mesin dalam Pengerjaan	PENGADAAN WESEL R.54 UNTUK WILAYAH JAKARTA BANTEN (MYC 2023 - 2024)	7010101002	30	13/KTR/PPK4-SP4KA/DJKA/2023	ROTARI PUTRA MANDIRI			2.010.000.000	2.010.000.000	2.010.000.000		SBSN	2.010.000.000			MYC sampe Tahun 2024
679	467484	Satker Pengembangan, Peningkatan dan Perawatan Prasarana Perkeretaapian	Peralatan dan Mesin dalam Pengerjaan	PENGADAAN WESEL R.54 UNTUK WILAYAH JAWA BARAT (MYC 2023 - 2024)	7010101002	31	14/KTR/PPK4-SP4KA/DJKA/2023	ROTARI PUTRA MANDIRI			4.755.000.000	4.755.000.000	4.755.000.000		SBSN	4.755.000.000			MYC sampe Tahun 2024
680	467484	Satker Pengembangan, Peningkatan dan Perawatan Prasarana Perkeretaapian	Peralatan dan Mesin dalam Pengerjaan	PENGADAAN WESEL R.54 UNTUK WILAYAH JAWA TENGAH (MYC 2023 - 2024)	7010101002	32	15/KTR/PPK4-SP4KA/DJKA/2023	ADHI DHARMA TAMAPERKASA			2.646.750.000	2.646.750.000	2.646.750.000		SBSN	2.646.750.000			MYC sampe Tahun 2024
681	467484	Satker Pengembangan, Peningkatan dan Perawatan Prasarana Perkeretaapian	Peralatan dan Mesin dalam Pengerjaan	PENGADAAN WESEL R.54 UNTUK WILAYAH JAWA TIMUR (MYC 2023 - 2024)	7010101002	33	16/KTR/PPK4-SP4KA/DJKA/2023	ADHI DHARMA TAMAPERKASA			3.288.000.000	3.288.000.000	3.288.000.000		SBSN	3.288.000.000			MYC sampe Tahun 2024
682	467484	Satker Pengembangan, Peningkatan dan Perawatan Prasarana Perkeretaapian	Peralatan dan Mesin dalam Pengerjaan	PENGADAAN BANTALAN BETON WESEL R.54 UNTUK WILAYAH JAKARTA BANTEN (MYC 2023 - 2024)	7010101002	34	17/KTR/PPK4-SP4KA/DJKA/2023	WIJAYA KARYA BETON TBK			377.424.000	377.424.000	377.424.000		SBSN	377.424.000			MYC sampe Tahun 2024
683	467484	Satker Pengembangan, Peningkatan dan Perawatan Prasarana Perkeretaapian	Peralatan dan Mesin dalam Pengerjaan	PENGADAAN BANTALAN BETON WESEL R.54 UNTUK WILAYAH JAWA BARAT (MYC 2023 - 2024)	7010101002	35	18/KTR/PPK4-SP4KA/DJKA/2023	WIJAYA KARYA BETON TBK			877.464.000	877.464.000	877.464.000		SBSN	877.464.000			MYC sampe Tahun 2024
684	467484	Satker Pengembangan, Peningkatan dan Perawatan Prasarana Perkeretaapian	Peralatan dan Mesin dalam Pengerjaan	PENGADAAN BANTALAN BETON WESEL R.54 UNTUK WILAYAH JAWA TENGAH (MYC 2023 - 2024)	7010101002	36	19/KTR/PPK4-SP4KA/DJKA/2023	WIJAYA KARYA BETON TBK			498.829.500	498.829.500	498.829.500		SBSN	498.829.500			MYC sampe Tahun 2024
685	467484	Satker Pengembangan, Peningkatan dan Perawatan Prasarana Perkeretaapian	Peralatan dan Mesin dalam Pengerjaan	PENGADAAN BANTALAN BETON WESEL R.54 UNTUK WILAYAH JAWA TIMUR (MYC 2023 - 2024)	7010101002	37	20/KTR/PPK4-SP4KA/DJKA/2023	WIJAYA KARYA BETON TBK			598.900.800	598.900.800	598.900.800		SBSN	598.900.800			MYC sampe Tahun 2024
686	467484	Satker Pengembangan, Peningkatan dan Perawatan Prasarana Perkeretaapian	Gedung dan Bangunan dalam Pengerjaan	DED Pembangunan Bangunan Stasiun Lintas Pekanbaru-Duri	7010101003	3	06/KTR/PPFPP.KA/IV/2017	PT. ARKONIN ENGINEERING MANGGALA	18 April 2017	13 November 2017	1.636.000.000	1.636.000.000	1.636.000.000	100%	RM	1.636.000.000			KDP kurang dari 5 Tahun dan tercantum dalam RIPNAS 2011 - 2030. menunggu pekerjaan fisik
687	467484	Satker Pengembangan, Peningkatan dan Perawatan Prasarana Perkeretaapian	Jalan dan Jembatan Dalam Pengerjaan	DED Pembangunan Jalur Kereta Api Lintas Palangkaraya - Pulang Pisau - Kuala Kapuas - Marabahan - Banjarmasin (Tahap 1)	7010101004	56	05/KTR/PPFPP.KA/IV/2016	PT. AULI SAKTI INTERNASIONAL	01 April 2016	27 Oktober 2016	2.667.000.000	2.667.000.000	2.667.000.000	100%	RM	2.667.000.000			Akan ditransfer ke Kantor Pusat atau Balai terkait
688	467484	Satker Pengembangan, Peningkatan dan Perawatan Prasarana Perkeretaapian	Jalan dan Jembatan Dalam Pengerjaan	DED Pembangunan Jembatan Kereta Api Lintas Pekanbaru - Muaro (Tahap 1)	7010101004	57	02/KTR/PPFPP.KA/IV/2016	T. SCALARINDO UTAMA CONSUL	01 April 2016	27 Oktober 2016	1.758.700.000	1.758.700.000	1.758.700.000	100%	RM	1.758.700.000			Akan ditransfer ke Kantor Pusat atau Balai terkait
689	467484	Satker Pengembangan, Peningkatan dan Perawatan Prasarana Perkeretaapian	Jalan dan Jembatan Dalam Pengerjaan	DED Pembangunan Jalur Kereta Api Lintas Pekanbaru - Rengat - Jambi (Tahap 2)	7010101004	58	04/KTR/PPFPP.KA/IV/2016	PT. INTIMULYA MULTIKENCANA	01 April 2016	27 Oktober 2016	2.789.620.000	2.789.620.000	2.789.620.000	100%	RM	2.789.620.000			Akan ditransfer ke Kantor Pusat atau Balai terkait
690	467484	Satker Pengembangan, Peningkatan dan Perawatan Prasarana Perkeretaapian	Jalan dan Jembatan Dalam Pengerjaan	DED Pembangunan Jalur Kereta Api Lintas Pekanbaru - Rengat - Jambi (Tahap 1)	7010101004	59	03/KTR/PPFPP.KA/IV/2016	PT. DELTA TAMA WAJA CORPORA	01 April 2016	27 Oktober 2016	2.721.700.000	2.721.700.000	2.721.700.000	100%	RM	2.721.700.000			Akan ditransfer ke Kantor Pusat atau Balai terkait
691	467484	Satker Pengembangan, Peningkatan dan Perawatan Prasarana Perkeretaapian	Jalan dan Jembatan Dalam Pengerjaan	DED Pembangunan Jalur Kereta Api Lintas Palangkaraya - Pulang Pisau - Kuala Kapuas - Marabahan - Banjarmasin (Tahap 2)	7010101004	60	06/KTR/PPFPP.KA/IV/2016	PT. BINA INDEX CONSULT	01 April 2016	27 Oktober 2016	2.681.200.000	2.681.200.000	2.681.200.000	100%	RM		2.681.200.000		menunggu kebijakan pembangunan, masuk dalam ripnas 2011-2030
692	467484	Satker Pengembangan, Peningkatan dan Perawatan Prasarana Perkeretaapian	Jalan dan Jembatan Dalam Pengerjaan	DED Pembangunan Jembatan Kereta Api Lintas Pekanbaru - Duri (Tahap 1)	7010101004	61	01/KTR/PPFPP.KA/IV/2016	PT. PENTA GRAPHI PARAMA	01 April 2016	27 Oktober 2016	1.971.670.000	1.971.670.000	1.971.670.000	100%	RM	1.971.670.000			Akan ditransfer ke Kantor Pusat atau Balai terkait
693	467484	Satker Pengembangan, Peningkatan dan Perawatan Prasarana Perkeretaapian	Jalan dan Jembatan Dalam Pengerjaan	DED Pembangunan Jalur Kereta Api Lintas Tanjung - Tanah Grogot - Balikpapan (Tahap 2)	7010101004	62	08/KTR/PPFPP.KA/IV/2016	PT. DINAMIKA KONSULTAN MANDIRI	01 April 2016	27 Oktober 2016	2.757.400.000	2.757.400.000	2.757.400.000	100%	RM	2.757.400.000			Akan ditransfer ke Kantor Pusat atau Balai terkait
694	467484	Satker Pengembangan, Peningkatan dan Perawatan Prasarana Perkeretaapian	Jalan dan Jembatan Dalam Pengerjaan	DED Pembangunan Jalur Kereta Api Lintas Tanjung - Tanah Grogot - Balikpapan (Tahap 1)	7010101004	63	07/KTR/PPFPP.KA/IV/2016	PT. DINAMIKA KONSULTAN MANDIRI	01 April 2016	27 Oktober 2016	2.761.200.000	2.761.200.000	2.761.200.000	100%	RM	2.761.200.000			Akan ditransfer ke Kantor Pusat atau Balai terkait
695	467484	Satker Pengembangan, Peningkatan dan Perawatan Prasarana Perkeretaapian	Jalan dan Jembatan Dalam Pengerjaan	DED Pembangunan Jalur Kereta Api Lintas Pontianak - Sambas - Batas Negara (Tahap 1)	7010101004	64	09/KTR/PPFPP.KA/V/2016	PT. SEBICON NURADITAMA KONSULTAN	30 Mei 2016	25 Desember 2016	2.563.700.000	2.563.700.000	2.563.700.000	100%	RM		2.563.700.000		menunggu kebijakan pembangunan, masuk dalam ripnas 2011-2030

NO	KODE SATKER	UPT/SATKER	URAIAN KDP	URAIAN PEKERJAAN	KODE BARANG	NO KDP	NOMOR KONTRAK	NAMA KONTRAKTOR	TANGGAL MULAI KONTRAK	TANGGAL AKHIR KONTRAK	NILAI KONTRAK (Rp)	NILAI REALISASI (Rp)	NILAI KDP (Rp)	% PROGRESS PENYELESAIAN	SUMBER DANA (RM/ PNBP/SBSN)	KETERANGAN (Rp)			Keterangan
																DILANJUTKAN	DIHENTIKAN SEMENTARA	DIHENTIKAN PERMANEN	
696	467484	Satker Pengembangan, Peningkatan dan Perawatan Prasarana Perkeretaapian	Jalan dan Jembatan Dalam Pengerjaan	DED Pembangunan Jalur Kereta Api Lintas Sorong - Manokwari (Tahap 1)	7010101004	65	10/KTR/PPFPP.KA/V/2016	PT. BINA INDEX CONSULT	30 Mei 2016	25 Desember 2016	2.779.460.000	2.779.460.000	2.779.460.000	100%	RM		2.779.460.000		menunggu kebijakan pembangunan, masuk dalam ripnas 2011-2030
697	467484	Satker Pengembangan, Peningkatan dan Perawatan Prasarana Perkeretaapian	Jalan dan Jembatan Dalam Pengerjaan	Detail Engineering Design Pembangunan Test Track dan Balai Penelitian Kereta Api di Serpong	7010101004	68	06/KTR/PPFP.KA/IV/2013	PT. BINA INDEX CONSULT			1.137.702.000	1.137.702.000	1.137.702.000	100%	RM			1.137.702.000	sudah terdapat DED baru di lokasi berbeda perpindahan lokasi karena lahan untuk tesr track tidak mencukupi dan melewati pemukiman padat
698	467484	Satker Pengembangan, Peningkatan dan Perawatan Prasarana Perkeretaapian	Jalan dan Jembatan Dalam Pengerjaan	DED Pembangunan Jembatan Jalur Ganda Kereta Api (10 BH) Antara Cikeusal - Karangantu Lintas Rangkasbitung - Merak (Segmen II)	7010101004	70	06/KTR/PPFPP.KA/V/2014	PT. RAYA KONSULT			1.661.400.000	1.661.400.000	1.661.400.000	100%	RM	1.661.400.000			Akan ditransfer ke Kantor Pusat atau Balai terkait
699	467484	Satker Pengembangan, Peningkatan dan Perawatan Prasarana Perkeretaapian	Jalan dan Jembatan Dalam Pengerjaan	DED Pembangunan Jembatan Jalur Ganda Kereta Api (10 BH) Antara Rangkasbitung - Walantaka Lintas Rangkasbitung - Merak (Segmen I)	7010101004	71	05/KTR/PPFPP.KA/V/2014	PT. RAYA KONSULT			1.483.900.000	1.483.900.000	1.483.900.000	100%	RM	1.483.900.000			Akan ditransfer ke Kantor Pusat atau Balai terkait
700	467484	Satker Pengembangan, Peningkatan dan Perawatan Prasarana Perkeretaapian	Jalan dan Jembatan Dalam Pengerjaan	DED Pembangunan Jembatan Jalur Ganda Kereta Api (11 BH) Antara Karangantu - Tonjong Lintas Rangkasbitung - Merak (Segmen III)	7010101004	72	07/KTR/PPFPP.KA/V/2014	PT. DINAMIKA KONSULTAN MANDIRI			1.548.800.000	1.548.800.000	1.548.800.000	100%	RM	1.548.800.000			Akan ditransfer ke Kantor Pusat atau Balai terkait
701	467484	Satker Pengembangan, Peningkatan dan Perawatan Prasarana Perkeretaapian	Jalan dan Jembatan Dalam Pengerjaan	STD Penggantian Persinyalan Elektrik DRS-60 dan Penataan Layout Stasiun Solo Balapan	7010101004	73	16/KTR/PPFPP.KA/V/2014	PT. ESKAPINDO MATRA			535.140.000	535.140.000	535.140.000	100%	RM	535.140.000			Akan ditransfer ke Kantor Pusat atau Balai terkait
702	467484	Satker Pengembangan, Peningkatan dan Perawatan Prasarana Perkeretaapian	Jalan dan Jembatan Dalam Pengerjaan	DED Pembangunan Sistem Persinyalan dan Telekomunikasi Jalur Ganda Kereta Api Lintas Rangkasbitung - Merak	7010101004	76	11/KTR/PPFPP.KA/V/2014	PT. KANTA KARYA UTAMA			1.148.040.000	1.148.040.000	1.148.040.000	100%	RM	1.148.040.000			Akan ditransfer ke Kantor Pusat atau Balai terkait
703	467484	Satker Pengembangan, Peningkatan dan Perawatan Prasarana Perkeretaapian	Jalan dan Jembatan Dalam Pengerjaan	DED Pembangunan Jalur Ganda Kereta Api Lintas Solo - Semarang	7010101004	78	13/KTR/PPFPP.KA/V/2014	PT. AULIA SAKTI INTERNASIONAL			2.454.400.000	2.454.400.000	2.454.400.000	100%	RM	2.454.400.000			Akan ditransfer ke Kantor Pusat atau Balai terkait
704	467484	Satker Pengembangan, Peningkatan dan Perawatan Prasarana Perkeretaapian	Jalan dan Jembatan Dalam Pengerjaan	DED Pembangunan Jembatan Jalur Ganda Kereta Api (9 BH) Antara Tonjong - Merak Lintas Rangkasbitung - Merak (Segmen IV)	7010101004	79	08/KTR/PPFPP.KA/V/2014	PT. SCALARINDO UTAMA CONSULT			1.562.900.000	1.562.900.000	1.562.900.000	100%	RM	1.562.900.000			Akan ditransfer ke Kantor Pusat atau Balai terkait
705	467484	Satker Pengembangan, Peningkatan dan Perawatan Prasarana Perkeretaapian	Jalan dan Jembatan Dalam Pengerjaan	STD Peningkatan Sistem Remote pada Gardu Listrik Perkeretaapian Lintas Jabodetabek	7010101004	81	14/KTR/PPFPP.KA/V/2014	PT. CITRA MURNI SEMESTA			990.300.000	990.300.000	990.300.000	100%	RM	990.300.000			Akan ditransfer ke Kantor Pusat atau Balai terkait
706	467484	Satker Pengembangan, Peningkatan dan Perawatan Prasarana Perkeretaapian	Jalan dan Jembatan Dalam Pengerjaan	DED Pembangunan Jalur Ganda Kereta Api antara Cipendeuy-Banjar Lintas Bandung-Kroya (Segmen-2)	7010101004	84	03/KTR/PPFPP.KA/V/2015	PT. DINAMIKA KONSULTAN MANDIRI			2.034.700.000	2.034.700.000	2.034.700.000	100%	RM		2.034.700.000		menunggu kebijakan pembangunan dan justifikasi
707	467484	Satker Pengembangan, Peningkatan dan Perawatan Prasarana Perkeretaapian	Jalan dan Jembatan Dalam Pengerjaan	DED Pembangunan Jalur Ganda Kereta Api antara Banjar-Jeruk Legi Lintas Bandung-Kroya (Segmen-3)	7010101004	85	04/KTR/PPFPP.KA/V/2015	PT. INTIMULYA MULTIKENCANA			2.013.940.000	2.013.940.000	2.013.940.000	100%	RM		2.013.940.000		menunggu kebijakan pembangunan dan justifikasi
708	467484	Satker Pengembangan, Peningkatan dan Perawatan Prasarana Perkeretaapian	Jalan dan Jembatan Dalam Pengerjaan	DED Pembangunan Jembatan Jalur Ganda KA (8 BH) antara Telawah-Solo Balapan Lintas Semarang-Solo (Segmen-2)	7010101004	87	02/KTR/PPFPP.KA/V/2015	PT. ARIA GRAHA			1.766.900.000	1.766.900.000	1.766.900.000	100%	RM		1.766.900.000		menunggu kebijakan pembangunan, masuk dalam ripnas 2011-2030 dan renstra
709	467484	Satker Pengembangan, Peningkatan dan Perawatan Prasarana Perkeretaapian	Jalan dan Jembatan Dalam Pengerjaan	DED Pembangunan Jembatan Jalur Ganda KA (6 BH) antara Saksasaat-Cilame Lintas Cikampek-Padalarang (Segmen-3)	7010101004	88	05/KTR/PPFPP.KA/V/2015	PT. RAYA KONSULT			1.866.320.000	1.866.320.000	1.866.320.000	100%	RM		1.866.320.000		menunggu kebijakan pembangunan, masuk dalam ripnas 2011-2030 dan renstra
710	467484	Satker Pengembangan, Peningkatan dan Perawatan Prasarana Perkeretaapian	Jalan dan Jembatan Dalam Pengerjaan	DED Pembangunan Jembatan Jalur Ganda KA (8 BH) antara Brumbung-Karangsono Lintas Semarang-Solo (Segmen-1)	7010101004	89	01/KTR/PPFPP.KA/V/2015	PT. SCALARINDO UTAMA CONSULT			1.645.100.000	1.645.100.000	1.645.100.000	100%	RM		1.645.100.000		menunggu kebijakan pembangunan, masuk dalam ripnas 2011-2030 dan renstra
711	467484	Satker Pengembangan, Peningkatan dan Perawatan Prasarana Perkeretaapian	Jalan dan Jembatan Dalam Pengerjaan	Trase & Detail Desain Pembangunan Jalur KA antara Tanjung-Paringin Lintas Tanjung-Banjarmasin (Segmen 1)	7010101004	91	17/KTR/PPFPP.KA/VIII/2015	PT. TRANSMIKONS BRAMANA KURDA			1.978.360.000	1.978.360.000	1.978.360.000	100%	RM		1.978.360.000		menunggu kebijakan pembangunan, masuk dalam ripnas 2011-2030 dan renstra
712	467484	Satker Pengembangan, Peningkatan dan Perawatan Prasarana Perkeretaapian	Jalan dan Jembatan Dalam Pengerjaan	Trase & Detail Desain Pembangunan Jalur KA antara Kandangan-Rantau Lintas Tanjung-Banjarmasin (Segmen 3)	7010101004	92	19/KTR/PPFPP.KA/VIII/2015	PT. BINA INDEX CONSULT			2.813.780.000	2.813.780.000	2.813.780.000	100%	RM	2.813.780.000			Akan ditransfer ke Kantor Pusat atau Balai terkait
713	467484	Satker Pengembangan, Peningkatan dan Perawatan Prasarana Perkeretaapian	Jalan dan Jembatan Dalam Pengerjaan	Trase & Detail Desain Pembangunan Jalur KA antara Manado-Bitung	7010101004	93	13/KTR/PPFPP.KA/VIII/2015	PT. AULIA SAKTI INTERNASIONAL			2.793.500.000	2.793.500.000	2.793.500.000	100%	RM	2.793.500.000			Akan ditransfer ke Kantor Pusat atau Balai terkait
714	467484	Satker Pengembangan, Peningkatan dan Perawatan Prasarana Perkeretaapian	Jalan dan Jembatan Dalam Pengerjaan	Trase & Detail Desain Pembangunan Jalur KA antara Paringin-Kandangan Lintas Tanjung-Banjarmasin (Segmen 2)	7010101004	94	18/KTR/PPFPP.KA/VIII/2015	PT. DINAMIKA KONSULTAN MANDIRI			2.963.980.000	2.963.980.000	2.963.980.000	100%	RM	2.963.980.000			Akan ditransfer ke Kantor Pusat atau Balai terkait
715	467484	Satker Pengembangan, Peningkatan dan Perawatan Prasarana Perkeretaapian	Jalan dan Jembatan Dalam Pengerjaan	Trase & Detail Desain Pembangunan Jalur KA antara Kota Gorontalo-Bilungala Lintas Isimu–Bitung (Segmen 2)	7010101004	97	15/KTR/PPFPP.KA/VIII/2015	PT. DAYA CIPTA DIANRANCANA			2.039.829.000	2.039.829.000	2.039.829.000	100%	RM	2.039.829.000			Akan ditransfer ke Kantor Pusat atau Balai terkait
716	467484	Satker Pengembangan, Peningkatan dan Perawatan Prasarana Perkeretaapian	Jalan dan Jembatan Dalam Pengerjaan	Trase & Detail Desain Pembangunan Jalur KA antara Isimu-Kota Gorontalo Lintas Isimu-Bitung (Segmen 1)	7010101004	98	14/KTR/PPFPP.KA/VIII/2015	PT. CAHAYA PERSADA MASPATIANA			2.372.710.000	2.372.710.000	2.372.710.000	100%	RM	2.372.710.000			Akan ditransfer ke Kantor Pusat atau Balai terkait
717	467484	Satker Pengembangan, Peningkatan dan Perawatan Prasarana Perkeretaapian	Jalan dan Jembatan Dalam Pengerjaan	Trase & Detail Desain Pembangunan Jalur KA antara Takalar-Jeneponto Lintas Makassar-Watampone (Segmen 2)	7010101004	99	16/KTR/PPFPP.KA/VIII/2015	PT. INSAN MANDIRI KONSULTAN			1.800.670.000	1.800.670.000	1.800.670.000	100%	RM	1.800.670.000			Akan ditransfer ke Kantor Pusat atau Balai terkait
718	467484	Satker Pengembangan, Peningkatan dan Perawatan Prasarana Perkeretaapian	Jalan dan Jembatan Dalam Pengerjaan	DED Jembatan (7 BH) Pembangunan Jalur Ganda Segmen I antara Cikadondong-Sasaksaat Lintas Jakarta-Padalarang	7010101004	102	04 /KTR/SPPFP.KA/V/2011	PT. BINA INDEX CONSULT			1.323.300.000	1.323.300.000	1.323.300.000	100%	RM		1.323.300.000		menunggu kebijakan pembangunan, masuk dalam ripnas 2011-2030 dan renstra
719	467484	Satker Pengembangan, Peningkatan dan Perawatan Prasarana Perkeretaapian	Jalan dan Jembatan Dalam Pengerjaan	DED Pembangunan Jembatan KA Lintas Babat-Tuban sebanyak 6 BH	7010101004	103	05 /KTR/SPPFP.KA/V/2011	PT. RAYA KONSULT			1.230.755.000	1.230.755.000	1.230.755.000	100%	RM	1.230.755.000			Akan ditransfer ke Kantor Pusat atau Balai Terkait
720	467484	Satker Pengembangan, Peningkatan dan Perawatan Prasarana Perkeretaapian	Jalan dan Jembatan Dalam Pengerjaan	STD Pembangunan Jembatan KA di DAOP V Purwokerto 2 BH dan Jembatan KA di DAOP IV Semarang 1 BH	7010101004	104	06 /KTR/SPPFP.KA/V/2011	PT. DAYA CIPTA DIANRANCANA			1.129.920.000	753.280.000	753.280.000	100%	RM		753.280.000		Akan ditransfer ke Kantor Pusat atau Balai Terkait
721	467484	Satker Pengembangan, Peningkatan dan Perawatan Prasarana Perkeretaapian	Jalan dan Jembatan Dalam Pengerjaan	DED Jalan KA Muaro-Pekanbaru	7010101004	105	08 /KTR/SPPFP.KA/V/2011	PT. AULIA SAKTI INTERNASIONAL			1.600.450.000	1.600.450.000	1.600.450.000	100%	RM	1.600.450.000			Akan ditransfer ke Kantor Pusat atau Balai terkait
722	467484	Satker Pengembangan, Peningkatan dan Perawatan Prasarana Perkeretaapian	Jalan dan Jembatan Dalam Pengerjaan	DED Jalan KA Pekanbaru-Duri	7010101004	106	09 /KTR/SPPFP.KA/V/2011	PT. ARIA GRAHA			1.609.000.000	1.609.000.000	1.609.000.000	100%	RM	1.609.000.000			Akan ditransfer ke Kantor Pusat atau Balai terkait
723	467484	Satker Pengembangan, Peningkatan dan Perawatan Prasarana Perkeretaapian	Jalan dan Jembatan Dalam Pengerjaan	Review Design Besitang-Kuala Langsa-Langsa sepanjang 82,116 km	7010101004	107	10 /KTR/SPPFP.KA/V/2011	PT. JASAKONS PUTRA UTAMA			1.840.000.000	1.066.107.034	1.066.107.034	100%	RM		1.066.107.034		Akan ditransfer ke Kantor Pusat atau Balai Terkait
724	467484	Satker Pengembangan, Peningkatan dan Perawatan Prasarana Perkeretaapian	Jalan dan Jembatan Dalam Pengerjaan	DED Pembangunan Jalan KA Muaro Pekan Baru (Segmen II)	7010101004	108	01/KTR/PPFP.KA/IV/2012	PT. SCALARINDO UTAMA CONSULT			2.619.800.000	2.619.800.000	2.619.800.000	100%	RM	2.619.800.000			Akan ditransfer ke Kantor Pusat atau Balai terkait
725	467484	Satker Pengembangan, Peningkatan dan Perawatan Prasarana Perkeretaapian	Jalan dan Jembatan Dalam Pengerjaan	DED Pembangunan Jalan KA Jalur Ganda Rangkas Bitung - Merak	7010101004	109	05/KTR/PPFP.KA/IV/2012	PT. KANTA KARYA UTAMA			1.991.300.000	1.991.300.000	1.991.300.000	100%	RM		1.991.300.000		menunggu kebijakan pembangunan dan justifikasi
726	467484	Satker Pengembangan, Peningkatan dan Perawatan Prasarana Perkeretaapian	Jalan dan Jembatan Dalam Pengerjaan	DED Elektrifikasi Lintas Yogyakarta - Solo	7010101004	110	10/KTR/PPFP.KA/IV/2012	PT. INTIMULYA MULTIKENCANA			2.024.300.000	2.024.300.000	2.024.300.000	100%	RM	2.024.300.000			Akan ditransfer ke Kantor Pusat atau Balai terkait
727	467484	Satker Pengembangan, Peningkatan dan Perawatan Prasarana Perkeretaapian	Jalan dan Jembatan Dalam Pengerjaan	STD Peningkatan Jalan, Jembatan dan Persinyalan Lintas Semarang - Solo	7010101004	111	09/KTR/PPFP.KA/IV/2012	PT. RAYA KONSULT			2.926.600.000	2.926.600.000	2.926.600.000	100%	RM		2.926.600.000		Akan ditransfer ke Kantor Pusat atau Balai Terkait
728	467484	Satker Pengembangan, Peningkatan dan Perawatan Prasarana Perkeretaapian	Jalan dan Jembatan Dalam Pengerjaan	DED Pembangunan Jalan KA Bakauheni - Rejosari	7010101004	112	03/KTR/PPFP.KA/IV/2012	PT. ARIA GRAHA			2.333.200.000	2.333.200.000	2.333.200.000	100%	RM	2.333.200.000			Akan ditransfer ke Kantor Pusat atau Balai terkait
729	467484	Satker Pengembangan, Peningkatan dan Perawatan Prasarana Perkeretaapian	Jalan dan Jembatan Dalam Pengerjaan	DED Pembangunan Jembatan Kereta Api Lintas Manado-Bitung (Tahap 1)	7010101004	114	05/KTR/PPFPP.KA/IV/2017	PT. DELTA TAMA WAJA CORPORA	18 April 2017	13 November 2017	1.636.500.000	1.636.500.000	1.636.500.000	100%	RM	1.636.500.000			Akan ditransfer ke Kantor Pusat atau Balai terkait
730	467484	Satker Pengembangan, Peningkatan dan Perawatan Prasarana Perkeretaapian	Jalan dan Jembatan Dalam Pengerjaan	DED Pembangunan Jalur Kereta Api Lintas Sorong-Manokwari (Tahap 2)	7010101004	115	07/KTR/PPFPP.KA/IV/2017	PT. DINAMIKA KONSULTAN MANDIRI	18 April 2017	13 November 2017	2.790.200.000	2.790.200.000	2.790.200.000	100%	RM	2.790.200.000			Akan ditransfer ke Kantor Pusat atau Balai terkait
731	467484	Satker Pengembangan, Peningkatan dan Perawatan Prasarana Perkeretaapian	Jalan dan Jembatan Dalam Pengerjaan	DED Pembangunan Jalur Kereta Api Lintas Jayapura-Sarmi (Tahap 1)	7010101004	116	08/KTR/PPFPP.KA/IV/2017	PT. RESTU CIPTA PERSADA	18 April 2017	13 November 2017	2.811.700.000	2.811.700.000	2.811.700.000	100%	RM	2.811.700.000			Akan ditransfer ke Kantor Pusat atau Balai terkait
732	467484	Satker Pengembangan, Peningkatan dan Perawatan Prasarana Perkeretaapian	Jalan dan Jembatan Dalam Pengerjaan	Evaluasi Struktur Jembatan Kereta Api Antara Purwakarta-Sukatani Lintas Purwakarta-Padalarang	7010101004	117	10/KTR/PPFPP.KA/V/2017	PT. SCALARINDO UTAMA CONSULT	30 Mei 2017	25 Desember 2017	2.448.300.000	2.448.300.000	2.448.300.000	100%	RM	2.448.300.000			Akan ditransfer ke Kantor Pusat atau Balai terkait
733	467484	Satker Pengembangan, Peningkatan dan Perawatan Prasarana Perkeretaapian	Jalan dan Jembatan Dalam Pengerjaan	DED Pembangunan Jembatan Kereta Api antara Cipeundeuy-Banjar Lintas Bandung-Kroya	7010101004	118	09/KTR/PPFPP.KA/V/2017	PT. BINA INDEX CONSULT	30 Mei 2017	25 Desember 2017	2.027.500.000	2.027.500.000	2.027.500.000	100%	RM	2.027.500.000			Akan ditransfer ke Kantor Pusat atau Balai terkait
734	467484	Satker Pengembangan, Peningkatan dan Perawatan Prasarana Perkeretaapian	Jalan dan Jembatan Dalam Pengerjaan	DED Pembangunan Jalur KA Tanjungsari - Kertajati	7010101004	122	16/KTR/PPFPP.KA/III/2018	PT. DELTA TAMA WAJA CORPORA	06 Maret 2018	01 Oktober 2018	2.838.290.000	2.838.290.000	2.838.290.000	100%	RM	2.838.290.000			Akan ditransfer ke Kantor Pusat atau Balai terkait
735	467484	Satker Pengembangan, Peningkatan dan Perawatan Prasarana Perkeretaapian	Jalan dan Jembatan Dalam Pengerjaan	DED Pembangunan Jalur Kereta Api Lintas Jayapura-Sarmi (Tahap 2)	7010101004	123	12/KTR/PPFPP.KA/III/2018	PT. RESTU CIPTA PERSADA	06 Maret 2018	01 Oktober 2018	2.888.700.000	2.888.700.000	2.888.700.000	100%	RM	2.888.700.000			Akan ditransfer ke Kantor Pusat atau Balai terkait
736	467484	Satker Pengembangan, Peningkatan dan Perawatan Prasarana Perkeretaapian	Jalan dan Jembatan Dalam Pengerjaan	DED Pembangunan Jalur Kereta Api Lintas Sorong-Manokwari (Tahap 3)	7010101004	124	11/KTR/PPFPP.KA/III/2018	PT. DINAMIKA KONSULTAN MANDIRI	06 Maret 2018	01 Oktober 2018	2.203.600.000	2.203.600.000	2.203.600.000	100%	RM	2.203.600.000			Akan ditransfer ke Kantor Pusat atau Balai terkait
737	467484	Satker Pengembangan, Peningkatan dan Perawatan Prasarana Perkeretaapian	Jalan dan Jembatan Dalam Pengerjaan	DED Pembangunan Jalur Kereta Api Lintas Tanjung-Tanah Grogot-Balikpapan (Tahap 3) sepanjang 34 km	7010101004	125	13/KTR/PPFPP.KA/III/2018	PT. DINAMIKA KONSULTAN MANDIRI	06 Maret 2018	01 Oktober 2018	1.812.990.000	1.812.990.000	1.812.990.000	100%	RM	1.812.990.000			Akan ditransfer ke Kantor Pusat atau Balai terkait
738	467484	Satker Pengembangan, Peningkatan dan Perawatan Prasarana Perkeretaapian	Jalan dan Jembatan Dalam Pengerjaan	DED Pembangunan Sistem Persinyalan, Telekomunikasi dan Bangunan Stasiun Kereta Api Menuju Pelabuhan Patimban	7010101004	126	15/KTR/PPFPP.KA/III/2018	PT. BINA INDEX CONSULT	06 Maret 2018	01 Oktober 2018	1.739.200.000	1.739.200.000	1.739.200.000	100%	RM	1.739.200.000			Akan ditransfer ke Kantor Pusat atau Balai terkait

NO	KODE SATKER	UPT/SATKER	URAIAN KDP	URAIAN PEKERJAAN	KODE BARANG	NO KDP	NOMOR KONTRAK	NAMA KONTRAKTOR	TANGGAL MULAI KONTRAK	TANGGAL AKHIR KONTRAK	NILAI KONTRAK (Rp)	NILAI REALISASI (Rp)	NILAI KDP (Rp)	% PROGRESS PENYELESAIAN	SUMBER DANA (RM/ PNBP/SBSN)	KETERANGAN (Rp)			Keterangan
																DILANJUTKAN	DIHENTIKAN SEMENTARA	DIHENTIKAN PERMANEN	
739	467484	Satker Pengembangan, Peningkatan dan Perawatan Prasarana Perkeretaapian	Jalan dan Jembatan Dalam Pengerjaan	DED Pembangunan Jalan Rel dan Jembatan Kereta Api Menuju Pelabuhan Patimban	7010101004	127	14/KTR/PPFPP.KA/III/2018	PT. RAYAKONSULT	06 Maret 2018	01 Oktober 2018	2.857.500.000	2.857.500.000	2.857.500.000	100%	RM	2.857.500.000			Akan ditransfer ke Kantor Pusat atau Balai terkait
740	467484	Satker Pengembangan, Peningkatan dan Perawatan Prasarana Perkeretaapian	Jalan dan Jembatan Dalam Pengerjaan	DED penanganan longsoran Gundih - Gambringan	7010101004	128	04/KTR/DED/PPFPP.KA/V/2019	PT. TIKNOS	09 Mei 2019	04 Desember 2019	1.730.789.500	1.860.915.100	1.860.915.100	100%	RM	1.860.915.100			Akan ditransfer ke Kantor Pusat atau Balai terkait
741	467484	Satker Pengembangan, Peningkatan dan Perawatan Prasarana Perkeretaapian	Jalan dan Jembatan Dalam Pengerjaan	DED Pembangunan 5 stasiun Lintas Rangkasbitung - Labuan	7010101004	129	12/KTR/DED/PPFPP.KA/V/2019	PT. SCALARNDO UTAMA CONSULT	21 Mei 2019	16 Desember 2019	1.688.720.000	1.688.720.000	1.688.720.000	100%	RM	1.688.720.000			Akan ditransfer ke Kantor Pusat atau Balai terkait
742	467484	Satker Pengembangan, Peningkatan dan Perawatan Prasarana Perkeretaapian	Jalan dan Jembatan Dalam Pengerjaan	DED elektrifikasi Yogyakarta - Kutoarjo termasuk menuju bandara NYIA	7010101004	130	13/KTR/DED/PPFPP.KA/V/2019	PT. BINA INDEX CONSULT	22 Mei 2019	17 Desember 2019	1.245.326.500	1.245.326.500	1.245.326.500	100%	RM	1.245.326.500			Akan ditransfer ke Kantor Pusat atau Balai terkait
743	467484	Satker Pengembangan, Peningkatan dan Perawatan Prasarana Perkeretaapian	Jalan dan Jembatan Dalam Pengerjaan	DED peningkatan persinyalan stasiun KA Yogyakarta - Lempuyangan	7010101004	131	10/KTR/DED/PPFPP.KA/V/2019	PT. SABITH TEKNOLOGI KONSULTAN	21 Mei 2019	16 desember 2019	1.036.007.500	1.036.007.500	1.036.007.500	100%	RM	1.036.007.500			Akan ditransfer ke Kantor Pusat atau Balai terkait
744	467484	Satker Pengembangan, Peningkatan dan Perawatan Prasarana Perkeretaapian	Jalan dan Jembatan Dalam Pengerjaan	DED pembangunan jembatan 16 unit lintas Rangkas Bitung Labuan	7010101004	132	08/KTR/DED/PPFPP.KA/V/2019	PT. SCALARNDO UTAMA CONSULT	20 Mei 2019	15 Desember 2019	3.194.373.600	3.194.373.600	3.194.373.600	100%	RM	3.194.373.600			Akan ditransfer ke Kantor Pusat atau Balai terkait
745	467484	Satker Pengembangan, Peningkatan dan Perawatan Prasarana Perkeretaapian	Jalan dan Jembatan Dalam Pengerjaan	DED Pembangunan 10 stasiun KA Lintas Rangkasbitung - Merak	7010101004	133	11/KTR/DED/PPFPP.KA/V/2019	PT. INTIMULYA MULTIKENCANA	21 Mei 2019	16 Desember 2019	2.015.214.300	2.015.214.300	2.015.214.300	100%	RM	2.015.214.300			Akan ditransfer ke Kantor Pusat atau Balai terkait
746	467484	Satker Pengembangan, Peningkatan dan Perawatan Prasarana Perkeretaapian	Jalan dan Jembatan Dalam Pengerjaan	Reviu DED Jalur KA antara Waru - Bandara Juanda	7010101004	134	07/KTR/DED/PPFPP.KA/V/2019	PT. LAUDZA ENGINEER CONSULTANT	20 Mei 2019	15 Desember 2019	1.368.379.100	1.368.379.100	1.368.379.100	100%	RM	1.368.379.100			Akan ditransfer ke Kantor Pusat atau Balai terkait
747	467484	Satker Pengembangan, Peningkatan dan Perawatan Prasarana Perkeretaapian	Jalan dan Jembatan Dalam Pengerjaan	Review Desain Jembatan Matraman	7010101004	135	14/KTR/DED/PPFPP.KA/V/2019	PT. AMBARA PUSPITA	21 Mei 2019	16 Desember 2019	1.218.734.000	1.332.214.400	1.332.214.400	100%	RM	1.332.214.400			Akan ditransfer ke Kantor Pusat atau Balai terkait
748	467484	Satker Pengembangan, Peningkatan dan Perawatan Prasarana Perkeretaapian	Jalan dan Jembatan Dalam Pengerjaan	DED Pembangunan Jalur Kereta Api Menuju KSPN Borobudur dan Sekitarnya	7010101004	136	06/KTR/DED/PPFPP.KA/V/2019	PT. RAYAKONSULT	20 Mei 2019	15 Desember 2019	2.357.950.100	2.357.950.100	2.357.950.100	100%	RM	2.357.950.100			Akan ditransfer ke Kantor Pusat atau Balai terkait
749	467484	Satker Pengembangan, Peningkatan dan Perawatan Prasarana Perkeretaapian	Jalan dan Jembatan Dalam Pengerjaan	DED Penataan Emplasemen dan Pembangunan Stasiun Rangkasbitung Berikut Depo	7010101004	137	09/KTR/DED/PPFPP.KA/V/2019	PT. DINAMIKA KONSULTAN MANDIRI	21 Mei 2019	16 Desember 2019	1.430.073.700	1.430.073.700	1.430.073.700	100%	RM	1.430.073.700			Akan ditransfer ke Kantor Pusat atau Balai terkait
750	467484	Satker Pengembangan, Peningkatan dan Perawatan Prasarana Perkeretaapian	Jalan dan Jembatan Dalam Pengerjaan	BASIC DESAIN REAKTIVASI JALUR KA LINTAS PURWOKERTO-WONOSOBO (96 KM'SP)	7010101004	145	16/KTR/DED/PPFPP.KA/VII/2019	PT. BINA INDEX CONSULT	04 Juli 2019	30 Desember 2019	2.609.800.000	2.609.800.000	2.609.800.000	100%	RM	2.609.800.000			Akan ditransfer ke Kantor Pusat atau Balai terkait
751	467484	Satker Pengembangan, Peningkatan dan Perawatan Prasarana Perkeretaapian	Jalan dan Jembatan Dalam Pengerjaan	DED PEMBANGUNAN JALUR KERETA API MENUJU KSPN DANAU TOBA (PEMANTANG SIANTAR-SIMALUNGUN/PARAPAT)	7010101004	151	17/KTR/DED/PPFPP.KA/VII/2019	PT. KANTA KARYA UTAMA	23 Juli 2019	19 Desember 2019	2.541.450.000	2.541.450.000	2.541.450.000	100%	RM	2.541.450.000			Akan ditransfer ke Kantor Pusat atau Balai terkait
752	467484	Satker Pengembangan, Peningkatan dan Perawatan Prasarana Perkeretaapian	Jalan dan Jembatan Dalam Pengerjaan	PENINGKATAN JALUR KERETA API ANTARA BRUMBUNG - TANGGUNG LINTAS SEMARANG - SOLO DI WILAYAH JAWA TENGAH (10.732 m'sp)	7010101004	157	03/KTR-SP4KA/IMO/2020	PT. TIGA PUTRA MANDIRI JAYA	28 Januari 2020	23 September 2020	15.167.520.600	16.680.999.120	16.680.999.120	100%	RM	16.680.999.120			Akan ditransfer ke Kantor Pusat atau Balai terkait
753	467484	Satker Pengembangan, Peningkatan dan Perawatan Prasarana Perkeretaapian	Jalan dan Jembatan Dalam Pengerjaan	PENINGKATAN JALUR KERETA API ANTARA TANGGUNG - KEDUNGJATI LINTAS SEMARANG - SOLO DI WILAYAH JAWA TENGAH (9.426 m'sp)	7010101004	158	04/KTR-SP4KA/IMO/2020	PT. TIRTAMAS MANDIRI	30 Januari 2020	25 September 2020	15.693.377.000	16.922.558.000	16.922.558.000	100%	RM	16.922.558.000			Akan ditransfer ke Kantor Pusat atau Balai terkait
754	467484	Satker Pengembangan, Peningkatan dan Perawatan Prasarana Perkeretaapian	Jalan dan Jembatan Dalam Pengerjaan	SUPERVISI PENINGKATAN JALUR KERETA API DI WILAYAH JAWA BAGIAN TENGAH (20.168 m'sp)	7010101004	160	21/KTR-SP4KA/IMO/2020	PT. SABITH TEKNOLOGI KONSULTAN	09 April 2020	08 November 2020	1.147.049.200	1.258.064.840	1.258.064.840	100%	RM	1.258.064.840			Akan ditransfer ke Kantor Pusat atau Balai terkait
755	467484	Satker Pengembangan, Peningkatan dan Perawatan Prasarana Perkeretaapian	Jalan dan Jembatan Dalam Pengerjaan	PEMBAYARAN RINJA PERBAIKAN LERENG AKIBAT LONGSORAN KM. 19+0/1 ANTARA KEBAYORAN – PONDOK RANJI	7010101004	161	22/SPMK-SP4KA/IMO/2020	PT. RIDHO AMANAH MANDIRI	05 Juni 2020	08 Agustus 2020	194.562.200	194.562.200	194.562.200	100%	RM	194.562.200			Akan ditransfer ke Kantor Pusat atau Balai terkait
756	467484	Satker Pengembangan, Peningkatan dan Perawatan Prasarana Perkeretaapian	Jalan dan Jembatan Dalam Pengerjaan	DED PERSINYALAN TELEKOMUNIKASI DAN ELEKTRIFIKASI JALUR GANDA PADALARANG - CICALENGKA	7010101004	162	09/KTR/DED/PPFPP.KA/IV/2020	PT. SABITH TEKNOLOGI KONSULTAN	16 April 2020	30 Desember 2020	1.224.285.700	1.224.285.700	1.224.285.700	100%	RM	1.224.285.700			Akan ditransfer ke Kantor Pusat atau Balai terkait
757	467484	Satker Pengembangan, Peningkatan dan Perawatan Prasarana Perkeretaapian	Jalan dan Jembatan Dalam Pengerjaan	DED PEMBANGUNAN JALUR GANDA KA ANTARA KARANGSARI - CIPENDEUY LINTAS BANDUNG - KROYA (TAHAP 2)	7010101004	164	03/KTR-MYC/DED/PPFPP.KA/XI/2020	PT. DINAMIKA KONSULTAN MANDIRI	02 November 2020	30 April 2021	1.699.370.200	1.699.370.200	1.699.370.200	100%	RM	1.699.370.200			Akan ditransfer ke Kantor Pusat atau Balai terkait
758	467484	Satker Pengembangan, Peningkatan dan Perawatan Prasarana Perkeretaapian	Jalan dan Jembatan Dalam Pengerjaan	DED PEMBANGUNAN JEMBATAN UNTUK DOUBLE TRACK DI BH 1549 ANTARA KESUGIHAN - MAOS LINTAS BANJAR - KROYA	7010101004	165	02/KTR-MYC/DED/PPFPP.KA/XI/2020	PT. BINA INDEX CONSULT	02 November 2020	30 April 2021	1.375.067.100	1.375.067.100	1.375.067.100	100%	RM	1.375.067.100			Akan ditransfer ke Kantor Pusat atau Balai terkait
759	467484	Satker Pengembangan, Peningkatan dan Perawatan Prasarana Perkeretaapian	Jalan dan Jembatan Dalam Pengerjaan	DED REAKTIVASI JALUR KA NARAS - SUNGAI LIMAU, SUMBAR	7010101004	166	04/KTR-MYC/DED/PPFPP.KA/XI/2020	PT. KARYA ALRIZ UTAMA	02 November 2020	30 April 2021	1.279.980.900	1.279.980.900	1.279.980.900	100%	RM	1.279.980.900			Akan ditransfer ke Kantor Pusat atau Balai terkait
760	467484	Satker Pengembangan, Peningkatan dan Perawatan Prasarana Perkeretaapian	Jalan dan Jembatan Dalam Pengerjaan	DED INTERMODA KA KE PELABUHAN GARONGKONG DAN MAKASSAR NEW PORT	7010101004	167	06/KTR-MYC/DED/PPFPP.KA/XI/2020	PT. KARYA ALRIZ UTAMA	02 November 2020	31 Maret 2021	1.127.705.700	1.127.705.700	1.127.705.700	100%	RM	1.127.705.700			Akan ditransfer ke Kantor Pusat atau Balai terkait
761	467484	Satker Pengembangan, Peningkatan dan Perawatan Prasarana Perkeretaapian	Jalan dan Jembatan Dalam Pengerjaan	DED PEMBANGUNAN JEMBATAN KA ANTARA RAJAPOLAH - BANJAR LINTAS BANDUNG - KROYA (TAHAP 3)	7010101004	168	01/KTR-MYC/DED/PPFPP.KA/XI/2020	PT. RESTU CIPTA PERSADA	02 November 2020	30 Mei 2021	2.374.938.500	2.374.938.500	2.374.938.500	100%	RM	2.374.938.500			Akan ditransfer ke Kantor Pusat atau Balai terkait
762	467484	Satker Pengembangan, Peningkatan dan Perawatan Prasarana Perkeretaapian	Jalan dan Jembatan Dalam Pengerjaan	DED PEMBANGUNAN JALUR GANDA KA ANTARA CICALENGKA - KARANGSARI LINTAS BANDUNG -KROYA (TAHAP I)	7010101004	169	05/KTR-MYC/DED/PPFPP.KA/XI/2020	PT. RESTU CIPTA PERSADA - PT. ARIHTA TEKNIK PERSADA	02 November 2020	31 Maret 2021	1.603.041.000	1.423.433.000	1.423.433.000	100%	RM	1.423.433.000			Akan ditransfer ke Kantor Pusat atau Balai terkait
763	467484	Satker Pengembangan, Peningkatan dan Perawatan Prasarana Perkeretaapian	Jalan dan Jembatan Dalam Pengerjaan	PEKERJAAN SUPERVISI PENINGKATAN FASILITAS OPERASI PERKERETAAPIAN PADA LINTAS JATINEGARA - BOGOR DAN MANGGARAI - JAKARTAKOTA (MYC 2020-2022)	7010101004	170	03/KTR/SBSN-MYC/PPFPP.KA/XII/2020	PT. LAUDZA ENGINEER CONSULTAN DAN PT. SCALARINDO UTAMA CONSULT	14 Desember 2020	31 Desember 2022	19.014.208.426	11.576.756.600	11.576.756.600	100%	RM	11.576.756.600			
764	467484	Satker Pengembangan, Peningkatan dan Perawatan Prasarana Perkeretaapian	Jalan dan Jembatan Dalam Pengerjaan	PEKERJAAN PENINGKATAN SISTEM PERSINYALAN DAN TELEKOMUNIKASI PERKERETAAPIAN PADA LINTAS JATINEGARA - BOGOR DAN MANGGARAI JAKARTAKOTA (MYC 2020-2022)	7010101004	171	01/KTR/SBSN-MYC/PPFPP.KA/XII/2020	PT. LEN INDUSTRI DAN PT. LEN RAILWAY SYSTEMS	07 Desember 2020	31 Desember 2022	1.041.208.426.000	546.634.421.000	546.634.421.000	100%	RM	546.634.421.000			
765	467484	Satker Pengembangan, Peningkatan dan Perawatan Prasarana Perkeretaapian	Jalan dan Jembatan Dalam Pengerjaan	PEKERJAAN PENINGKATAN GARDU TRAKSI DAN LISTRIK ALIRAN ATAS PADA LINTAS JATINEGARA - BOGOR DAN MANGGARAI - JAKARTAKOTA (MYC 2020-2022)	7010101004	172	02/KTR/SBSN-MYC/PPFPP.KA/XII/2020	PT. LEN RAILWAY SYSTEMS PT. LEN INDUSTRI (PERSERO) PT. ELTRAN INDONESIA	14 Desember 2020	31 Desember 2022	194.414.884.919	127.584.767.800	127.584.767.800	100%	RM	127.584.767.800			
766	467484	Satker Pengembangan, Peningkatan dan Perawatan Prasarana Perkeretaapian	Jalan dan Jembatan Dalam Pengerjaan	PEMBAYARAN BIAYA PERBAIKAN ATAS RINTANG JALAN ANGKATAN TINGGI DI KM. 9+700 S/D KM 10+200 JALUR HULU DAN HILIR ANTARA RW - BPR WILAYAH DAOP 1 JAKARTA	7010101004	173	26/KTR-SP4KA/IMO/2020	PT. KAI (PERSERO)	01 Desember 2020	16 Desember 2020	497.681.000	497.681.000	497.681.000	100%	RM	497.681.000			Akan ditransfer ke Kantor Pusat atau Balai terkait
767	467484	Satker Pengembangan, Peningkatan dan Perawatan Prasarana Perkeretaapian	Jalan dan Jembatan Dalam Pengerjaan	PERBAIKAN PERLINTASAN SEBIDANG DI WILAYAH DIVISI REGIONAL IV TANJUNGKARANG	7010101004	174	14/KTR-SP4KA/IMO/2021	CV. NURI SEJAHTERA ABADI	29 Januari 2021	25 Oktober 2021	1.063.606.000	1.063.606.000	1.063.606.000	100%	RM	1.063.606.000			Akan ditransfer ke Kantor Pusat atau Balai terkait
768	467484	Satker Pengembangan, Peningkatan dan Perawatan Prasarana Perkeretaapian	Jalan dan Jembatan Dalam Pengerjaan	PERBAIKAN PERLINTASAN SEBIDANG DI WILAYAH DIVISI REGIONAL II SUMATERA BARAT	7010101004	175	12/KTR-SP4KA/IMO/2021	CV. RINDU MAKKAH	29 Januari 2021	25 Oktober 2021	1.038.456.000	1.038.456.000	1.038.456.000	100%	RM	1.038.456.000			Akan ditransfer ke Kantor Pusat atau Balai terkait
769	467484	Satker Pengembangan, Peningkatan dan Perawatan Prasarana Perkeretaapian	Jalan dan Jembatan Dalam Pengerjaan	PERBAIKAN PERLINTASAN SEBIDANG DI WILAYAH DIVISI REGIONAL I SUMATERA UTARA	7010101004	176	11/KTR-SP4KA/IMO/2021	CV. RINDU MAKKAH	27 Januari 2021	23 Oktober 2021	1.842.339.000	1.842.339.000	1.842.339.000	100%	RM	1.842.339.000			Akan ditransfer ke Kantor Pusat atau Balai terkait
770	467484	Satker Pengembangan, Peningkatan dan Perawatan Prasarana Perkeretaapian	Jalan dan Jembatan Dalam Pengerjaan	PERBAIKAN PERLINTASAN SEBIDANG DI WILAYAH DIVISI REGIONAL III PALEMBANG	7010101004	177	13/KTR-SP4KA/IMO2021	PT. BINTANG BUANA JAYA	27 Januari 2021	23 Oktober 2021	1.863.049.000	1.863.049.000	1.863.049.000	100%	RM	1.863.049.000			Akan ditransfer ke Kantor Pusat atau Balai terkait
771	467484	Satker Pengembangan, Peningkatan dan Perawatan Prasarana Perkeretaapian	Jalan dan Jembatan Dalam Pengerjaan	PERBAIKAN PERLINTASAN SEBIDANG DI WILAYAH DAERAH OPERASI 2 BANDUNG	7010101004	178	03/KTR-SP4KA/IMO/2021	PT. KARYA AGUNG MANDIRI JAYA	28 Januari 2021	24 Oktober 2021	2.402.584.000	2.402.584.000	2.402.584.000	100%	RM	2.402.584.000			Akan ditransfer ke Kantor Pusat atau Balai terkait
772	467484	Satker Pengembangan, Peningkatan dan Perawatan Prasarana Perkeretaapian	Jalan dan Jembatan Dalam Pengerjaan	PERBAIKAN PERLINTASAN SEBIDANG DI WILAYAH DAERAH OPERASI 3 CIREBON	7010101004	179	04/KTR-SP4KA/IMO/2021	CV. GUNUNG RAJABASA	27 Januari 2021	23 Oktober 2021	1.065.242.000	1.065.242.000	1.065.242.000	100%	RM	1.065.242.000			Akan ditransfer ke Kantor Pusat atau Balai terkait
773	467484	Satker Pengembangan, Peningkatan dan Perawatan Prasarana Perkeretaapian	Jalan dan Jembatan Dalam Pengerjaan	PERBAIKAN PERLINTASAN SEBIDANG DI WILAYAH DAERAH OPERASI 6 YOGYAKARTA	7010101004	180	07/KTR-SP4KA/IMO/2021	PT. ANDI KARYA	04 Februari 2021	31 Oktober 2021	1.091.390.000	1.091.390.000	1.091.390.000	100%	RM	1.091.390.000			Akan ditransfer ke Kantor Pusat atau Balai terkait
774	467484	Satker Pengembangan, Peningkatan dan Perawatan Prasarana Perkeretaapian	Jalan dan Jembatan Dalam Pengerjaan	PERBAIKAN PERLINTASAN SEBIDANG DI WILAYAH DAERAH OPERASI I JAKARTA	7010101004	181	02/KTR-SP4KA/IMO/2021	PT. BILINDO ANDASE	27 Januari 2021	23 Oktober 2021	6.478.338.000	6.478.338.000	6.478.338.000	100%	RM	6.478.338.000			Akan ditransfer ke Kantor Pusat atau Balai terkait
775	467484	Satker Pengembangan, Peningkatan dan Perawatan Prasarana Perkeretaapian	Jalan dan Jembatan Dalam Pengerjaan	PERBAIKAN PERLINTASAN SEBIDANG DI WILAYAH DAERAH OPERASI 8 SURABAYA	7010101004	182	09/KTR-SP4KA/IMO/2021	PT. RIZKY ANUGRAH SEJAHTERA	27 Januari 2021	23 Oktober 2021	3.304.577.000	3.304.577.000	3.304.577.000	100%	RM	3.304.577.000			Akan ditransfer ke Kantor Pusat atau Balai terkait
776	467484	Satker Pengembangan, Peningkatan dan Perawatan Prasarana Perkeretaapian	Jalan dan Jembatan Dalam Pengerjaan	PERBAIKAN PERLINTASAN SEBIDANG DI WILAYAH DAERAH OPERASI 4 SEMARANG	7010101004	183	05/KTR-SP4KA/IMO/2021	PT. UDANIA MANDIRI UTAMA	01 Februari 2021	28 Oktober 2021	2.450.991.000	2.450.991.000	2.450.991.000	100%	RM	2.450.991.000			Akan ditransfer ke Kantor Pusat atau Balai terkait
777	467484	Satker Pengembangan, Peningkatan dan Perawatan Prasarana Perkeretaapian	Jalan dan Jembatan Dalam Pengerjaan	PERBAIKAN PERLINTASAN SEBIDANG DI WILAYAH DAERAH OPERASI 7 MADIUN	7010101004	184	08/KTR-SP4KA/IMO/2021	CV. MUTIARA KATIGA	27 Januari 2021	23 Oktober 2021	1.038.153.000	1.038.153.000	1.038.153.000	100%	RM	1.038.153.000			Akan ditransfer ke Kantor Pusat atau Balai terkait
778	467484	Satker Pengembangan, Peningkatan dan Perawatan Prasarana Perkeretaapian	Jalan dan Jembatan Dalam Pengerjaan	PERBAIKAN PERLINTASAN SEBIDANG DI WILAYAH DAERAH OPERASI 5 PURWOKERTO	7010101004	185	06/KTR-SP4KA/IMO/2021	CV. ARREAL NUSANTARA	02 Februari 2021	29 Oktober 2021	1.029.100.000	1.029.100.000	1.029.100.000	100%	RM	1.029.100.000			Akan ditransfer ke Kantor Pusat atau Balai terkait

NO	KODE SATKER	UPT/SATKER	URAIAN KDP	URAIAN PEKERJAAN	KODE BARANG	NO KDP	NOMOR KONTRAK	NAMA KONTRAKTOR	TANGGAL MULAI KONTRAK	TANGGAL AKHIR KONTRAK	NILAI KONTRAK (Rp)	NILAI REALISASI (Rp)	NILAI KDP (Rp)	% PROGRESS PENYELESAIAN	SUMBER DANA (RM/ PNBP/SBSN)	KETERANGAN (Rp)			Keterangan
																DILANJUTKAN	DIHENTIKAN SEMENTARA	DIHENTIKAN PERMANEN	
779	467484	Satker Pengembangan, Peningkatan dan Perawatan Prasarana Perkeretaapian	Jalan dan Jembatan Dalam Pengerjaan	PEMBONGKARAN RUCAT JEMBATAN EKSISTING BH. 44 KM.19+192 LINTAS BINJAI - BESITANG	7010101004	186	16/KTR-SP4KA/IMO/2021	KSO UDANIA MANDIRI - KARYA	01 Februari 2021	28 September 2021	6.248.093.000	6.248.093.000	6.248.093.000	100%	RM	6.248.093.000			Akan ditransfer ke Kantor Pusat atau Balai terkait
780	467484	Satker Pengembangan, Peningkatan dan Perawatan Prasarana Perkeretaapian	Jalan dan Jembatan Dalam Pengerjaan	PERBAIKAN PERLINTASAN SEBIDANG DI WILAYAH DAERAH OPERASI 9 JEMBER	7010101004	187	10/KTR-SP4KA/IMO/2021	CV. DIKA MANDIRI	27 Januari 2021	23 Oktober 2021	1.023.728.000	1.023.728.000	1.023.728.000	100%	RM	1.023.728.000			Akan ditransfer ke Kantor Pusat atau Balai terkait
781	467484	Satker Pengembangan, Peningkatan dan Perawatan Prasarana Perkeretaapian	Jalan dan Jembatan Dalam Pengerjaan	PERAWATAN PRASARANA PERKERETAAPIAN BERUPA PENGGANTIAN REL R.41/42 BANTALAN BESI MENJADI R.54 BANTALAN BETON ANTARA KARANGSONO - GUNDIH	7010101004	195	41/KTR-SP4KA/IMO/2021	PT. BHINNEKA CIPTA YASA	16 Agustus 2021	31 December 2021	13.782.139.000	13.782.139.000	13.782.139.000	100%	RM	13.782.139.000			Akan ditransfer ke Kantor Pusat atau Balai terkait
782	467484	Satker Pengembangan, Peningkatan dan Perawatan Prasarana Perkeretaapian	Jalan dan Jembatan Dalam Pengerjaan	PERAWATAN PRASARANA PERKERETAAPIAN BERUPA PENGGANTIAN REL R.41/42 BANTALAN BESI MENJADI R.54 BANTALAN BETON ANTARA TELAWA - KARANGSONO	7010101004	196	40/KTR-SP4KA/IMO/2021	PT. DUTA PRATAMA INDAH	16 Agustus 2021	31 December 2021	13.413.677.000	14.755.044.000	14.755.044.000	100%	RM	14.755.044.000			Akan ditransfer ke Kantor Pusat atau Balai terkait
783	467484	Satker Pengembangan, Peningkatan dan Perawatan Prasarana Perkeretaapian	Jalan dan Jembatan Dalam Pengerjaan	PEMBANGUNAN JPO STASIUN ASRAMA HAJI LRT SUMATERA SELATAN	7010101004	197	HK.201/1/1/SPPPP-KA/DJKA/2021	PT. RIDHO AMANAH MANDIRI	08 September 2021	26 December 2021	10.217.175.000	10.217.175.000	10.217.175.000	100%	RM	10.217.175.000			Akan ditransfer ke Kantor Pusat atau Balai terkait
784	467484	Satker Pengembangan, Peningkatan dan Perawatan Prasarana Perkeretaapian	Jalan dan Jembatan Dalam Pengerjaan	PERAWATAN PRASARANA PERKERETAAPIAN BERUPA PENGGANTIAN REL R.41/42 BANTALAN BESI MENJADI R.54 BANTALAN BETON ANTARA KEDUNGJATI - TELAWA	7010101004	198	39/KTR-SP4KA/IMO/2021	IMAM-PERKASA, KSO	26 Agustus 2021	31 December 2021	24.126.936.000	24.126.936.000	24.126.936.000	100%	RM	24.126.936.000			Akan ditransfer ke Kantor Pusat atau Balai terkait
785	467484	Satker Pengembangan, Peningkatan dan Perawatan Prasarana Perkeretaapian	Jalan dan Jembatan Dalam Pengerjaan	PEMBANGUNAN JEMBATAN BH 1120 KM 305+5/6 JALUR HULU TERMASUK PERBAIKAN HIDROLIKA SUNGAI ANTARA LINGGAPURA - BUMIAYU LINTAS CIREBON KROYA TAHUN ANGGARAN 2021 - 2022	7010101004	199	55/KTR-SP4KA/IMO/2021	PRAWIRAMAS - KARYA UTAMA, KSO	01 Januari 2021	31 December 2021	92.357.052.000	93.438.265.746	93.438.265.746	100%	RM - MYC	93.438.265.746			pekerjaan masih berlangsung
786	467484	Satker Pengembangan, Peningkatan dan Perawatan Prasarana Perkeretaapian	Jalan dan Jembatan Dalam Pengerjaan	SUPERVISI PEMBANGUNAN JPO STASIUN ASRAMA HAJI LRT SUMATRA SELATAN	7010101004	200	HK.201/1/2/SPPPP-KA/DJKA/2021	PT. TRACK INDONISA CONSULTANT	30 September 2021	31 December 2021	279.353.800	274.406.000	274.406.000	100%	RM	274.406.000			Akan ditransfer ke Kantor Pusat atau Balai terkait
787	467484	Satker Pengembangan, Peningkatan dan Perawatan Prasarana Perkeretaapian	Jalan dan Jembatan Dalam Pengerjaan	PENINGKATAN JALUR KA R42 LINTAS KERTAPATI - PRABUMULIH SEGMEN PRABUMULIH - XS	7010101004	201	57/KTR-SP4KA/IMO/2021	PT. BILINDO ANDASE	27 Oktober 2021	31 December 2021	16.255.445.000	16.255.445.000	16.255.445.000	100%	RM	16.255.445.000			Akan ditransfer ke Kantor Pusat atau Balai terkait
788	467484	Satker Pengembangan, Peningkatan dan Perawatan Prasarana Perkeretaapian	Jalan dan Jembatan Dalam Pengerjaan	SUPERVISI PEMBANGUNAN JEMBATAN BH 1120 KM 305+5/6 JALUR HULU TERMASUK PERBAIKAN HIDROLIKA SUNGAI ANTARA LINGGAPURA - BUMIAYU LINTAS CIREBON KROYA TAHUN ANGGARAN 2021-2022	7010101004	202	56/KTR-SP4KA/IMO/2021	PT. RAYA KONSULT	21 Oktober 2021	31 December 2021	3.611.272.500	3.611.272.500	3.611.272.500	100%	RM - MYC	3.611.272.500			
789	467484	Satker Pengembangan, Peningkatan dan Perawatan Prasarana Perkeretaapian	Jalan dan Jembatan Dalam Pengerjaan	PERAWATAN PRASARANA PERKERETAAPIAN BERUPA PENGGANTIAN REL R.41/42 BANTALAN BESI MENJADI R.54 BANTALAN BETON ANTARA SUMBERWADUNG - TEMUGURUH	7010101004	204	58/ktr-SP4KA/IMO/2021	PT. RINENGGO RIA RAYA	24 November 2021	31 December 2021	24.251.446.956	24.251.446.956	24.251.446.956	100%	RM	24.251.446.956			Akan ditransfer ke Kantor Pusat atau Balai terkait
790	467484	Satker Pengembangan, Peningkatan dan Perawatan Prasarana Perkeretaapian	Jalan dan Jembatan Dalam Pengerjaan	DED PENINGKATAN SISTEM PERSINYALAN DAN TELEKOMUNIKASI JALUR GANDA KERETA API LINTAS TEGAL-PEKALONGAN DAN TEGAL-PURWOKERTO	7010101004	205	01/KTR-DED/SP4KA/PPK2/2022	PT. SABITH TEKNOLOGI KONSULTAN	06 Desember 2021	31 Desember 2021	2.214.132.800	2.214.132.800	2.214.132.800	100%	RM	2.214.132.800			
791	467484	Satker Pengembangan, Peningkatan dan Perawatan Prasarana Perkeretaapian	Jalan dan Jembatan Dalam Pengerjaan	DED PENANGANAN DAERAH RAWAN LONGSOR LINTAS LAHAT-LUBUK LINGGAU	7010101004	206	05/KTR-DED/SP4KA/PPK2/2022	PT. SCALARINDO UTAMA CONSULT	06 Desember 2021	31 Desember 2021	3.005.222.000	3.005.222.000	3.005.222.000	100%	RM	3.005.222.000			
792	467484	Satker Pengembangan, Peningkatan dan Perawatan Prasarana Perkeretaapian	Jalan dan Jembatan Dalam Pengerjaan	DED STASIUN LINTAS MEDAN-BINJAI	7010101004	207	02/KTR-DED/SP4KA/PPK2/2022	PT. RESTU CIPTA PERSADA	01 Desember 2021	31 Desember 2021	1.801.632.580	1.801.632.580	1.801.632.580	100%	RM	1.801.632.580			
793	467484	Satker Pengembangan, Peningkatan dan Perawatan Prasarana Perkeretaapian	Jalan dan Jembatan Dalam Pengerjaan	DED PENANGANAN ROB PADA JALUR KERETA API ANTARA LABUAN-BELAWAN LINTAS MEDAN-BELAWAN	7010101004	208	04/KTR-DED/SP4KA/PPK2/2022	PT. PENTA GRAPHI PARAMA	24 Januari 2022	22 Juli 2022	2.078.918.325	2.078.918.325	2.078.918.325	100%	RM	2.078.918.325			
794	467484	Satker Pengembangan, Peningkatan dan Perawatan Prasarana Perkeretaapian	Jalan dan Jembatan Dalam Pengerjaan	DED JEMBATAN DAN UTILITAS PENDUKUNG JALUR KERETA API LINTAS PERLANAAN-KISARAN-RANTAU PRAPAT	7010101004	209	03/KTR-DED/SP4KA/PPK2/2022	PT. RINENGGO RIA RAYA	24 Januari 2022	21 Agustus 2022	2.450.179.400	2.540.179.400	2.540.179.400	100%	RM	2.540.179.400			
795	467484	Satker Pengembangan, Peningkatan dan Perawatan Prasarana Perkeretaapian	Jalan dan Jembatan Dalam Pengerjaan	PERBAIKAN PERLINTASAN SEBIDANG WILAYAH JAWA DAN SUMATERA	7010101004	210	4/KTR/PPK4-SP4KA/DJKA/2022	PT. KA PROPERTI MANAJEMEN	14 April 2022	31 Desember 2022	20.752.776.802	22.616.183.601	22.616.183.601		RM	22.616.183.601			pekerjaan masih berlangsung
796	467484	Satker Pengembangan, Peningkatan dan Perawatan Prasarana Perkeretaapian	Jalan dan Jembatan Dalam Pengerjaan	JASA KONSULTANSI MANAJEMEN DAN PENGAWASAN PEKERJAAN PERAWATAN PERLINTASAN SEBIDANG WILAYAH JAWA DAN SUMATERA	7010101004	211	5/KTR/PPK4-SP4KA/DJKA/2022	KSO TRANSMIKONS SAMAGRAHA TRIYASA	14 April 2022	31 Desember 2022	2.968.284.000	2.991.938.400	2.991.938.400		RM	2.991.938.400			
797	467484	Satker Pengembangan, Peningkatan dan Perawatan Prasarana Perkeretaapian	Jalan dan Jembatan Dalam Pengerjaan	DED Peningkatan Jembatan Kereta Api Pada DAOP 1, DAOP 2, DAOP 3, DAOP 4, DAN DAOP 5	7010101004	212	06/KTR-DED/SP4KA/PPK2/2022	PT. RAYAKONSULT	31 Mei 2022	27 Desember 2022	3.378.007.500	3.378.007.500	3.378.007.500		RM	3.378.007.500			
798	467484	Satker Pengembangan, Peningkatan dan Perawatan Prasarana Perkeretaapian	Jalan dan Jembatan Dalam Pengerjaan	DED PENINGKATAN JEMBATAN KERETA API PADA DAOP 7, DAOP 8, DAN DAOP 9	7010101004	213	07/KTR-DED/SP4KA/PPK2/2022	KSO PT. INTIMULYA MULTIKENCANA - PT. RESTU CIPTA PERSADA	31 Mei 2022	27 Desember 2022	3.120.049.938	3.120.049.938	3.120.049.938		RM	3.120.049.938			
799	467484	Satker Pengembangan, Peningkatan dan Perawatan Prasarana Perkeretaapian	Jalan dan Jembatan Dalam Pengerjaan	DED PENINGKATAN JEMBATAN KERETA API PADA DIVRE III dan DIVRE IV	7010101004	214	08/KTR-DED/SP4KA/PPK2/2022	PT. VETIGA HIMAIS OPTIMA	06 Juni 2022	03 Nov 2022	1.814.312.000	1.814.312.000	1.814.312.000		RM	1.814.312.000			
800	467484	Satker Pengembangan, Peningkatan dan Perawatan Prasarana Perkeretaapian	Jalan dan Jembatan Dalam Pengerjaan	DED PENANGANAN UNDERPASS PADA BALAI TEKNIK PERKERETAAPIAN WILAYAH JAWA BAGIAN BARAT	7010101004	215	9/KTR-DED/SP4KA/PPK2/2022	PT. DWI ELTIS KONSULTAN	24 Juni 2022	20 Nov 2022	1.177.754.000	1.177.754.000	1.177.754.000		RM	1.177.754.000			
801	467484	Satker Pengembangan, Peningkatan dan Perawatan Prasarana Perkeretaapian	Jalan dan Jembatan Dalam Pengerjaan	DED PERANCANGAN PENANGANAN AMBLESAN PADA JALUR KA DI LINTAS BESITANG - LANGSA (SEGMEN BESITANG - SEI LIPUT)	7010101004	216	01/KTR-SWAKELOLA/SP4KA/PPK2/2022-75/IT1.C06/KS.00/2022	INSTITUT TEKNOLOGI BANDUNG			876.193.000	876.193.000	876.193.000		RM	876.193.000			
802	467484	Satker Pengembangan, Peningkatan dan Perawatan Prasarana Perkeretaapian	Jalan dan Jembatan Dalam Pengerjaan	DED PENINGKATAN JALUR KERETA API ANTARA KERTASEMAYA-ARJAWINANGUN LINTAS CIKAMPEK-CIREBON	7010101004	217	10/KTR-DED/SP4KA/PPK2/2022	PT. WANAYASATAMA WIRACIPTAMANDIRI KSO			1.283.770.500	1.283.770.500	1.283.770.500		RM	1.283.770.500			
803	467484	Satker Pengembangan, Peningkatan dan Perawatan Prasarana Perkeretaapian	Jalan dan Jembatan Dalam Pengerjaan	Normalisasi Sungai di BH. 1077 KM. 294+913 antara Prupuk - Linggapura Koridor Prupuk - Purwokerto	7010101004	218	TUP	INSTITUT TEKNOLOGI BANDUNG			194.045.202	194.045.202	194.045.202	100%	RM	194.045.202			
804	467484	Satker Pengembangan, Peningkatan dan Perawatan Prasarana Perkeretaapian	Jalan dan Jembatan Dalam Pengerjaan	Penanganan Sementara BH. 1077 KM. 294+913 antara Prupuk - Linggapura Koridor Prupuk - Purwokerto	7010101004	219	TUP	PT GRIYA BUANA			194.745.885	194.745.885	194.745.885	100%	RM	194.745.885			
805	467484	Satker Pengembangan, Peningkatan dan Perawatan Prasarana Perkeretaapian	Jalan dan Jembatan Dalam Pengerjaan	DED Perkuatan Lereng dan Track Jalur Hulu di Lokasi BH 1120 KM. 305+5/6 antara Linggapura - Bumiayu Lintas Cirebon - Kroya	7010101004	220	TUP	INSTITUT TEKNOLOGI BANDUNG			91.075.500	91.075.500	91.075.500	100%	RM	91.075.500			
806	467484	Satker Pengembangan, Peningkatan dan Perawatan Prasarana Perkeretaapian	Jalan dan Jembatan Dalam Pengerjaan	Supervisi Normalisasi Sungai dan Penanganan Sementara BH. 1077 KM.294913 antara Prupuk-Linggapura Koridor Prupuk - Purwokerto	7010101004	221	TUP	PT BAGUS DARAJAT			61.386.552	61.386.552	61.386.552	100%	RM	61.386.552			
807	467484	Satker Pengembangan, Peningkatan dan Perawatan Prasarana Perkeretaapian	Jalan dan Jembatan Dalam Pengerjaan	PERKUATAN LERENG ABUTMENT 1 DAN 2 HULU - HILIR SERTA PERKUATAN LERENG AREA SUNGAI GLAGAH BH 1120 (MYC 2022 - 2023)	7010101004	222	14/KTR/PPK4-SP4KA/DJKA/2022	RINENGGO - ESTETIKA, KSO			20.570.641.000	21.158.692.000	21.158.692.000		RM	21.158.692.000			Kegiatan Tahun Anggaran MYC 2022 - 2023
808	467484	Satker Pengembangan, Peningkatan dan Perawatan Prasarana Perkeretaapian	Jalan dan Jembatan Dalam Pengerjaan	DED Perancangan Penanganan Daerah Rawan Longsor Jalur Kereta Api Lintas Doplang - Randublatung	7010101004	223	02/KTR-SWAKELOLA/SP4KA/PPK2/2022-50609/UN1/FTK/LKFT/HK.08/2022	UGM			676.000.000	676.000.000	676.000.000		RM	676.000.000			Kegiatan Tahun Anggaran 2022, sedang Dalam Pengerjaan
809	467484	Satker Pengembangan, Peningkatan dan Perawatan Prasarana Perkeretaapian	Jalan dan Jembatan Dalam Pengerjaan	SUPERVISI PERKUATAN LERENG ABUTMENT 1 DAN 2 HULU - HILIR SERTA PERKUATAN LERENG AREA SUNGAI GLAGAH BH 1120 (MYC 2022 - 2023)	7010101004	224	15/KTR/PPK4-SP4KA/DJKA/2022	PT. PENTA GRAPHI PARAMA KSO PT. BHARATA MULTI UTAMA			1.076.780.000	1.076.780.000	1.076.780.000	100%	RM	1.076.780.000			Kegiatan Tahun Anggaran MYC 2022 - 2023
810	467484	Satker Pengembangan, Peningkatan dan Perawatan Prasarana Perkeretaapian	Jalan dan Jembatan Dalam Pengerjaan	PEKERJAAN JASA KONSULTANSI REVIU DETAIL ENGINEERING DESAIN (DED) SHORTCUT JALAN KA ANTARA LUBUK PAKAM - KUALANAMU DAN ANTARA BAHLIAS - KUALA TANJUNG	7010101004	225	04/KTR-SWAKELOLA/SP4KA/PPK2/2022 - 3004/UN5.2.1.4/KPM/2022	FAKULTAS TEKNIK UNIVERSITAS SUMATERA UTARA			750.000.000	750.000.000	750.000.000		RM	750.000.000			Kegiatan Tahun Anggaran 2022, sedang Dalam Pengerjaan
811	467484	Satker Pengembangan, Peningkatan dan Perawatan Prasarana Perkeretaapian	Jalan dan Jembatan Dalam Pengerjaan	DED Pembangunan Jalan KA Jalur Ganda Madiun - Mojokerto	7010101004	113	04/KTR/PPFP.KA/IV/2012	PT. DELTA TAMA WAJA CORPORA			2.699.800.000	589.804.000	589.804.000		RM	589.804.000			Perolehan Lainnya dari DED 2912 (Sisa yang belum diserahterimakan ke BTP Jatim)
812	467484	Satker Pengembangan, Peningkatan dan Perawatan Prasarana Perkeretaapian	Jalan dan Jembatan Dalam Pengerjaan	REVIU DED JALUR KA ANTARA KUTABLANG - MATANG GLUMPANG LINTAS KUTABLANG - BIREUN	7010101004	227	06/KTR-SWAKELOLA/SP4KA/PPK2/2022 - 4817/UN11.1.4/KS/2022	FAKULTAS TEKNIK UNIVERSITAS SYIAH KUALA			500.000.000	500.000.000	500.000.000		RM	500.000.000			Kegiatan Tahun Anggaran 2022, sedang Dalam Pengerjaan

NO	KODE SATKER	UPT/SATKER	URAIAN KDP	URAIAN PEKERJAAN	KODE BARANG	NO KDP	NOMOR KONTRAK	NAMA KONTRAKTOR	TANGGAL MULAI KONTRAK	TANGGAL AKHIR KONTRAK	NILAI KONTRAK (Rp)	NILAI REALISASI (Rp)	NILAI KDP (Rp)	% PROGRESS PENYELESAIAN	SUMBER DANA (RM/ PNBP/SBSN)	KETERANGAN (Rp)			Keterangan
																DILANJUTKAN	DIHENTIKAN SEMENTARA	DIHENTIKAN PERMANEN	
813	467484	Satker Pengembangan, Peningkatan dan Perawatan Prasarana Perkeretaapian	Jalan dan Jembatan Dalam Pengerjaan	Pembayaran Tagihan Penyesuaian Harga Jasa Konsultansi Pembangunan Prasarana Kereta Api Ringan/ Light Rail Transit Provinsi Sumater	7010101004	228	PE.04.03/LHP-24/D503/2022	SMEC			2.350.231.000	2.419.757.607	2.419.757.607		RM	2.419.757.607			Kegiatan Tahun Anggaran 2022, sedang Dalam Pengerjaan
814	467484	Satker Pengembangan, Peningkatan dan Perawatan Prasarana Perkeretaapian	Jalan dan Jembatan Dalam Pengerjaan	PENINGKATAN JALUR KA LINTAS CIKAMPEK - CIREBON SEGMEN KERTASEMAYA - ARJAWINANGUN (MYC 2023 - 2024)	7010101004	229	4/KTR/PPK4-SP4KA/DJKA/2023	PT. HAPSAKA MAS			7.142.463.000	7.142.463.000	7.142.463.000		RM	7.142.463.000			Kegiatan Tahun Anggaran 2023 MYC 2023-2024
815	467484	Satker Pengembangan, Peningkatan dan	Jalan dan Jembatan Dalam	Basic Engineering Design (BED) Pengembangan Stasiun Tanah	7010101004	230	01/SPK/PL-BED-ST.TANAH	CV. CITRA MULTI			99.966.600	99.966.600	99.966.600		RM	99.966.600			Kegiatan Tahun Anggaran 2023 - Sudah Selesai
816	467484	Satker Pengembangan, Peningkatan dan	Jalan dan Jembatan Dalam	DED JALUR DAN JEMBATAN KERETA API LINTAS CIPATAT -	7010101004	231	01/KTR-DED/SP4KA/PPK2/2023	PT. SCALARINDO UTAMA			3.449.995.000	3.061.921.375	3.061.921.375		RM	3.061.921.375			
817	467484	Satker Pengembangan, Peningkatan dan	Jalan dan Jembatan Dalam	DED PEMBANGUNAN DEPO PULO BRAYAN TERMASUK	7010101004	232	02/KTR-DED/SP4KA/PPK2/2023	PENTA KSO BMU			1.654.455.000	1.480.737.225	1.480.737.225		RM	1.480.737.225			
818	467484	Satker Pengembangan, Peningkatan dan	Jalan dan Jembatan Dalam	PENANGANAN LONGSORAN PADA KM 63+1/2 ANTARA DOPLANG	7010101004	233	7/KTR/PPK4-SP4KA/DJKA/2023	PT. PURI BUANA UTAMA			11.321.331.425	11.321.331.425	11.321.331.425		RM	11.321.331.425			
819	467484	Satker Pengembangan, Peningkatan dan	Jalan dan Jembatan Dalam	DED PEMBANGUNAN KERETA API MENUJU PELABUHAN	7010101004	234	03/KTR-DED/SP4KA/PPK2/2023	VIRAMA KSO RESTU			2.950.102.000	2.629.417.248	2.629.417.248		RM	2.629.417.248			
820	467484	Satker Pengembangan, Peningkatan dan	Jalan dan Jembatan Dalam	SUPERVISI PENANGANAN LONGSORAN PADA KM 63+1/2	7010101004	235	8/KTR/PPK4-SP4KA/DJKA/2023	INKONEKSI IZI			332.869.020	332.869.020	332.869.020		RM	332.869.020			
821	467484	Satker Pengembangan, Peningkatan dan	Jalan dan Jembatan Dalam	DED PENINGKATAN JEMBATAN ANTARA LUBUK ALUNG- KAYU	7010101004	236	02/KTR-SWAKELOLA/SP4KA/PPK2/2023 -	LEMBAGA PENELITIAN			1.109.346.000	887.476.800	887.476.800		RM	887.476.800			
822	467484	Satker Pengembangan, Peningkatan dan	Jalan dan Jembatan Dalam	DED PENINGKATAN STA KA,JEMBATAN,JALUR KA ANTARA	7010101004	237	03/KTR-SWAKELOLA/SP4KA/PPK2/2023 -	FAKULTAS TEKNIK			1.018.206.000	712.744.200	712.744.200		RM	712.744.200			
823	467484	Satker Pengembangan, Peningkatan dan	Jalan dan Jembatan Dalam	REVIEW DESAIN GARDU TRAKSI DELANGGU	7010101004	238	04/KTR-SWAKELOLA/SP4KA/PPK2/2023 -	FAKULTAS TEKNIK			374.964.000	374.964.000	374.964.000		RM	374.964.000			
824	467484	Satker Pengembangan, Peningkatan dan	Jalan dan Jembatan Dalam	REVIU DED PENINGKATAN PERSINYALAN DAN	7010101004	239	05/KTR-SWAKELOLA/SP4KA/PPK2/2023 -	FAKULTAS TEKNOLOGI			629.608.000	314.804.000	314.804.000		RM	314.804.000			
825	467484	Satker Pengembangan, Peningkatan dan	Jalan dan Jembatan Dalam	REVIU DED PEKERJAAN ELEVATED MAIN LINE DARI MA 01 KE	7010101004	240	02/KTR-MYC/DED/SP4KA/PPK2/2023	DINAMIKA KONSULTAN			131.362.000	131.362.000	131.362.000		RM	131.362.000			
826	467484	Satker Pengembangan, Peningkatan dan	Jalan dan Jembatan Dalam	DED PENANGANAN RINTANG JALAN DAN PENINGKATAN	7010101004	241	04/KTR-MYC/DED/SP4KA/PPK2/2023	BINA INDEX CONSULT			112.809.000	112.809.000	112.809.000		RM	112.809.000			
827	467484	Satker Pengembangan, Peningkatan dan Perawatan Prasarana Perkeretaapian	Jalan dan Jembatan Dalam Pengerjaan	DED PEMBANGUNAN BALAI YASA KRL UNTUK MENDUKUNG ELEKTRIFIKASI JALUR KA LINTAS PADALARANG-CICALENGKA	7010101004	242	01/KTR-MYC/DED/SP4KA/PPK2/2023	PENTA KSO MSU			170.385.000	170.385.000	170.385.000		RM	170.385.000			
828	467484	Satker Pengembangan, Peningkatan dan Perawatan Prasarana Perkeretaapian	Jalan dan Jembatan Dalam Pengerjaan	DED PENINGKATAN SISTEM PERSINYALAN DAN TELEKOMUNIKASI LINTAS KERTOSONO - KETAPANG TAHAP I	7010101004	243	03/KTR-MYC/DED/SP4KA/PPK2/2023	BINA INDEX CONSULT			150.133.000	150.133.000	150.133.000		RM	150.133.000			
829	467484	Satker Pengembangan, Peningkatan dan	Jalan dan Jembatan Dalam	SUPERVISI PENINGKATAN JALUR KA LINTAS CIKAMPEK -	7010101004	244	6/KTR/PPK4-SP4KA/DJKA/2023	TRITASA SAPUTRA			251.073.600	251.073.600	251.073.600		RM	251.073.600			
830	467484	Satker Pengembangan, Peningkatan dan Perawatan Prasarana Perkeretaapian	Jaringan Dalam Pengerjaan	PEKERJAAN PENINGKATAN SISTEM PERSINYALAN DAN TELEKOMUNIKASI PERKERETAAPIAN PADA LINTAS JATINEGARA - BOGOR DAN MANGGARAI JAKARTAKOTA (MYC 2020-2022)	7010101007	1	01/KTR/SBSN-MYC/PPFPP.KA/XII/2020	PT. LEN INDUSTRI DAN PT. LEN RAILWAY SYSTEMS	01 Januari 2022	31 Desember 2022	403.797.918.000	403.797.918.000	496.644.158.000		SBSN	496.644.158.000			
831	467484	Satker Pengembangan, Peningkatan dan Perawatan Prasarana Perkeretaapian	Jaringan Dalam Pengerjaan	SUPERVISI PENINGKATAN FASILITAS OPERASI PERKERETAAPIAN PADA LINTAS JATINEGARA - BOGOR DAN MANGGARAI - JAKARTAKOTA (MYC 2020-2022)	7010101007	2	03/KTR/SBSN-MYC/PPFPP.KA/XII/2020	LAUDZA-SCALARINDO (KSO)	01 Januari 2022	31 Desember 2022	7.144.771.400	7.144.771.400	8.443.927.400		SBSN	8.443.927.400			
832	467484	bangan, Peningkatan dan Perawatan Prasarana	Jaringan Dalam Pengerjaan	N LISTRIK ALIRAN ATAS PADA LINTAS JATINEGARA - BOGOR DAN MANGGARAI	7010101007	3	2/KTR/SBSN-MYC/PPFPP.KA/XII/2020	KSO SISTEM TRANSPORTASI INDONESIA	01 Januari 2022	31 Desember 2022	66.830.117.119	69.209.825.200	69.209.825.200		SBSN	69.209.825.200			
											JPY 1,288,729,189								
833	467309	Balai Teknik Perkeretaapian Kelas I Jakarta	tanah dalam Pengerjaan		7010101001	24	TUP SPP NO 50003 TGL 15				176.708.000	176.708.000	176.708.000	100%	RM	176.708.000			
834	467309	Balai Teknik Perkeretaapian Kelas I Jakarta	tanah dalam Pengerjaan	Biaya Pensertifikatan Wilayah Cikarang	7010101001	25	SPP NO 50005 TGL 16 APRIL				50.000.000	50.000.000	50.000.000	100%	RM	50.000.000			
835	467309	Balai Teknik Perkeretaapian Kelas I Jakarta	tanah dalam Pengerjaan	KEGIATAN PENDATAAN, VERIFIKASI DAN VALIDASI TANAM TUMBUH PENANGANAN DAMPAK SOSIAL REAKTIVASI JALUR KERETA API RANGKASBITUNG-LABUAN SEGMEN I	7010101001	26	SPP NO 50007 TGL 7 JUNI KW NO 900/022-PBJ/2021				135.530.000	135.530.000	135.530.000	100%	RM	135.530.000			
836	467309	Balai Teknik Perkeretaapian Kelas I Jakarta	tanah dalam Pengerjaan	SPP NO 50008 TGL 23 JUNI	7010101001	27	SPP NO 50008 TGL 23 JUNI				190.000.000	190.000.000	190.000.000	100%	RM	190.000.000			
837	467309	Balai Teknik Perkeretaapian Kelas I Jakarta	tanah dalam Pengerjaan	Biaya Pensertifikatan Wilayah Cikarang	7010101001	28	SPP NO 50010 TGL 24 JUNI				50.000.000	50.000.000	50.000.000	100%	RM	50.000.000			
838	467309	Balai Teknik Perkeretaapian Kelas I Jakarta	tanah dalam Pengerjaan	Biaya Pensertifikatan Wilayah Cikarang	7010101001	29	SPP NO 50009 TGL 24 JUNI KW NO 88/PT/21/6/2021 TANAH CIKARANG NUP 2641				50.000.000	50.000.000	50.000.000	100%	RM	50.000.000			
839	467309	Balai Teknik Perkeretaapian Kelas I Jakarta	tanah dalam Pengerjaan	Biaya Ops Pendataan,Verifikasi dan validasi Penertiban lahan untuk reaktivasi antara Rangkasbitung-Labuan	7010101001	30	SPP NO 50011 TGL 24 JUNI KW NO. 25/KW/BU/VI/2021 RANGKAS LABUAN				39.985.000	39.985.000	39.985.000	100%	RM	39.985.000			
840	467309	Balai Teknik Perkeretaapian Kelas I Jakarta	tanah dalam Pengerjaan	Biaya Pensertifikatan Wilayah Cikarang	7010101001	31	SPP NO. 50004 TGL 16 APRIL KW NO.01/SI/IV/2021/TGL 10 BOPP CIKARANG NUP 2643				50.000.000	50.000.000	50.000.000	100%	RM	50.000.000			
841	467309	Balai Teknik Perkeretaapian Kelas I Jakarta	tanah dalam Pengerjaan	Biaya Pensertifikatan Wilayah Cikarang	7010101001	32	SPP NO 50012 TGL 30 JUNI 89/PT/21/6/2021 TGL 21 JUNI 2021				103.880.820	103.880.820	103.880.820	100%	RM	103.880.820			
842	467309	Balai Teknik Perkeretaapian Kelas I Jakarta	tanah dalam Pengerjaan	Biaya Pengawasan pengamanan lahan yang sudah dibebaskan/ditertibkan di Cikarang Utara kabupaten bekasi	7010101001	33	SPP NO 50013 TGL 6 JULI 104/001-KRASIH/VII/2021 TGL 2 JULI 2021				64.000.000	64.000.000	64.000.000	100%	RM	64.000.000			
843	467309	Balai Teknik Perkeretaapian Kelas I Jakarta	tanah dalam Pengerjaan	SPP NO 50014 TGL 16 AGUSTUS 2021	7010101001	34	SPP NO 50014 TGL 16 AGUSTUS 2021				150.000.000	150.000.000	150.000.000	100%	RM	150.000.000			
844	467309	Balai Teknik Perkeretaapian Kelas I Jakarta	tanah dalam Pengerjaan	Biaya Ops Pensertifikatan tanah Bantar jati, gunung putri dan citeurep Kabupaten Bogor	7010101001	35	SPP NO 50016 TGL 31 AGS KW NO.016/KW/IK/VIII/2021				39.803.500	39.803.500	39.803.500	100%	RM	39.803.500			
845	467309	Balai Teknik Perkeretaapian Kelas I Jakarta	tanah dalam Pengerjaan	Biaya Pengawasan pengamanan lahan yang sudah dibebaskan/ditertibkan di Kalijaya kabupaten bekasi	7010101001	36	SPP NO 50015 TGL 31 AGS 002/KWT-KALIJAYA/VIII				57.810.000	57.810.000	57.810.000	100%	RM	57.810.000			
846	467309	Balai Teknik Perkeretaapian Kelas I Jakarta	tanah dalam Pengerjaan	Biaya Sosialisasi KJPP	7010101001	37	SPP NO 50018 TGL 21 SEP 575/KJPP-AKRD/DJKA/IX/2021				1.200.000	1.200.000	1.200.000	100%	RM	1.200.000			
847	467309	Balai Teknik Perkeretaapian Kelas I Jakarta	tanah dalam Pengerjaan	Pembayaran KJPP Anas Karim Rivai untuk Pengadaan Jasa Konsultan Penilai Publik	7010101001	38	SPP NO 50017 TGL 21 SEP KW NO 538 TGL 10 SEP 2021				49.720.000	49.720.000	49.720.000	100%	RM	49.720.000			
848	467309	Balai Teknik Perkeretaapian Kelas I Jakarta	tanah dalam Pengerjaan	SPP NO 50027 TGL 1 OKT 2021	7010101001	39	SPP NO 50027 TGL 1 OKT 2021				124.891.250	124.891.250	124.891.250	100%	RM	124.891.250			
849	467309	Balai Teknik Perkeretaapian Kelas I Jakarta	tanah dalam Pengerjaan	Pembayaran Warga di Kelurahan Kali Baru	7010101001	40	SPP NO 50019 TGL 23 SEPT KW NO 01/KALIBIRU/2021 TGL 22 SEPT 2021				53.561.000	53.561.000	53.561.000	100%	RM	53.561.000			
850	467309	Balai Teknik Perkeretaapian Kelas I Jakarta	tanah dalam Pengerjaan	Biaya Ops verifikasi pensertifikatan dengan BPN Bogor dan BPN Bogor Timur	7010101001	41	SPP NO 50034 TGL 7 OKT KW NO 028/KW/I/IC/IX/2021 TGL 4 OKT 2021				32.989.000	32.989.000	32.989.000	100%	RM	32.989.000			
851	467309	Balai Teknik Perkeretaapian Kelas I Jakarta	tanah dalam Pengerjaan	Biaya Pensertifikatan Perumahan Taman Juanda	7010101001	42	SPP NO 50029 TGL 7 OKT KW NO MG 48/INV/X/2021 TGL 1 OKT 2021				16.769.000	16.769.000	16.769.000	100%	RM	16.769.000			
852	467309	Balai Teknik Perkeretaapian Kelas I Jakarta	tanah dalam Pengerjaan	Biaya Pensertifikatan Perumahan Taman Juanda	7010101001	43	SPP NO 500032 TGL 7 OKT KW MG NO 46/INV/X/2021				18.339.000	18.339.000	18.339.000	100%	RM	18.339.000			
853	467309	Balai Teknik Perkeretaapian Kelas I Jakarta	tanah dalam Pengerjaan	Biaya Pensertifikatan Perumahan Taman Juanda	7010101001	44	SPP NO 50028 TGL 7 OKT KW NO MG. 50/INV/X/2021 TGL 1 OKT 2021				19.036.000	19.036.000	19.036.000	100%	RM	19.036.000			
854	467309	Balai Teknik Perkeretaapian Kelas I Jakarta	tanah dalam Pengerjaan	Biaya Pensertifikatan Perumahan Taman Juanda	7010101001	45	SPP NO 50030 TGL 7 OKTO KW NO MG.45/INV/X/2021 TGL 1 OKT 2021				15.848.000	15.848.000	15.848.000	100%	RM	15.848.000			
855	467309	Balai Teknik Perkeretaapian Kelas I Jakarta	tanah dalam Pengerjaan	Biaya Pensertifikatan Perumahan Taman Juanda	7010101001	46	SPP NO 50033 TGL 7 OKT KW NO MG.49/INV/X/2021 TGL 1 OKT 2021				15.293.000	15.293.000	15.293.000	100%	RM	15.293.000			
856	467309	Balai Teknik Perkeretaapian Kelas I Jakarta	tanah dalam Pengerjaan	Biaya Pensertifikatan Perumahan Taman Juanda	7010101001	47	SPP NO 50031 TGL 7 OKT KW NO MG.47/INV/X/2021 TGL 1 OKT 2021				19.105.000	19.105.000	19.105.000	100%	RM	19.105.000			
857	467309	Balai Teknik Perkeretaapian Kelas I Jakarta	tanah dalam Pengerjaan	Biaya Ops Pendampingan Pemetaan kelengkapan legalitas persil lahan antara Tanah Abang - Parung Panjang	7010101001	48	SPP NO 50035 TGL 10 NOP 043/KW/DP/XI/2021 TGL 1 NOP 21				41.910.000	41.910.000	41.910.000	100%	RM	41.910.000			
858	467309	Balai Teknik Perkeretaapian Kelas I Jakarta	tanah dalam Pengerjaan	Biaya Ops Pendampingan Pemetaan kelengkapan legalitas persil lahan antara Manggarai-Cikarang	7010101001	49	SPP NO 50038 TGL 10 NOP 043/KW/IC/XI/2021 TGL 8 NOP 21				34.995.400	34.995.400	34.995.400	100%	RM	34.995.400			
859	467309	Balai Teknik Perkeretaapian Kelas I Jakarta	tanah dalam Pengerjaan	Biaya Ops Pendampingan Pemetaan kelengkapan legalitas persil lahan antara Rangkasbitung - Merak	7010101001	50	SPP NO 50037 TGL 10 NOP 051/KW/PK/XI/2021 TGL 5 NOP 2021				41.992.500	41.992.500	41.992.500	100%	RM	41.992.500			
860	467309	Balai Teknik Perkeretaapian Kelas I Jakarta	tanah dalam Pengerjaan	Biaya Ops Pendampingan Pemetaan kelengkapan legalitas persil lahan antara Parung Panjang - Rangkasbitung	7010101001	51	SPP NO 50036 TGL 10 NOP 048/KW/IK/XI/2021 TGL 3 NOP 21				41.915.500	41.915.500	41.915.500	100%	RM	41.915.500			
861	467309	Balai Teknik Perkeretaapian Kelas I Jakarta	tanah dalam Pengerjaan	Biaya Operasional Kegiatan Revaluasi BMN antara Stasiun Parung Panjang - Stasiun Rangkasbitung	7010101001	52	SPP NO 50039 TGL 19 NOP 045/KW/DP/XI/2021 TGL 9 NOP 21				30.074.000	30.074.000	30.074.000	100%	RM	30.074.000			
862	467309	Balai Teknik Perkeretaapian Kelas I Jakarta	tanah dalam Pengerjaan	Biaya Ops Pendampingan Pengukuran dan Pematokan dari Stasiun Manggarai - Stasiun Bogor	7010101001	53	SPP NO 50042 TGL 22 NOP 21				30.000.000	30.000.000	30.000.000	100%	RM	30.000.000			
863	467309	Balai Teknik Perkeretaapian Kelas I Jakarta	tanah dalam Pengerjaan	Biaya Operasional Kegiatan Revaluasi BMN antara Stasiun Rangkasbitung-Stasiun Serang	7010101001	54	SPP NO 50040 TGL 23 NOP 055/KW/PK/XI/2021 TGL 12 NOP 21				30.046.500	30.046.500	30.046.500	100%	RM	30.046.500			
864	467309	Balai Teknik Perkeretaapian Kelas I Jakarta	tanah dalam Pengerjaan	Biaya Ops Penggabungan data hasil ukur bangunan dan tanaman untuk reaktivasi di Kecamatan Rangkasbitung dan Cibadak	7010101001	55	50046/2021 TGL 9 DES 050/KW/CV.LARA/XII/2021 TGL 3 DES 21				44.203.500	44.203.500	44.203.500	100%	RM	44.203.500			
865	467309	Balai Teknik Perkeretaapian Kelas I Jakarta	tanah dalam Pengerjaan	Biaya Operasional Kegiatan Revaluasi BMN antara Stasiun Manggarai-Stasiun Bekasi	7010101001	56	SPM NO 50043/2021 TGL 044/KW/DWS/XI/2021 TGL 29 NOP 21				35.167.000	35.167.000	35.167.000	100%	RM	35.167.000			
866	467309	Balai Teknik Perkeretaapian Kelas I Jakarta	tanah dalam Pengerjaan	Biaya Operasional Kegiatan Revaluasi BMN antara Stasiun Manggarai-Stasiun Bogor	7010101001	57	SPM NO 50045/2021 TGL 041/KW/APP/XI/2021 TGL 24 NOP 21				35.139.500	35.139.500	35.139.500	100%	RM	35.139.500			
867	467309	Balai Teknik Perkeretaapian Kelas I Jakarta	tanah dalam Pengerjaan	Biaya Ops Penggabungan data hasil ukur bangunan dan tanaman untuk reaktivasi di Kecamatan Warung Gunung dan Pandeglang	7010101001	58	SPM NO 50047/2021 TGL KW NO 054/KW/IK/XII/2021 TGL 1 DES 2021				43.186.000	43.186.000	43.186.000	100%	RM	43.186.000			
868	467309	Balai Teknik Perkeretaapian Kelas I Jakarta	tanah dalam Pengerjaan	Biaya Operasional Kegiatan Pengukuran lahan yang akan disertifikatkan dengan BPN di Kabupaten Lebak	7010101001	59	SPM NO 50048/2021 TGL KW NO.052/KW/IC/XI/2021 30 NOP 21				35.200.000	35.200.000	35.200.000	100%	RM	35.200.000			
869	467309	Balai Teknik Perkeretaapian Kelas I Jakarta	tanah dalam Pengerjaan	Biaya Operasional Kegiatan Revaluasi BMN antara Stasiun Bekasi-Stasiun Cikarang	7010101001	60	SPM NO 50044/2021 TGL KW NO 049/KW/DP/XI/2021 TGL 26 NOP 21				35.150.500	35.150.500	35.150.500	100%	RM	35.150.500			
870	467309	Balai Teknik Perkeretaapian Kelas I Jakarta	tanah dalam Pengerjaan	Validasi data bangunan dan tanaman oleh Pemda Banten terkait jalur reaktivasi jalur KA di Kecamatan Rangkasbitung dan Cibadak	7010101001	61	SPM NO 50052/2021 TGL KW NO 049/KW/APP/XI/2021 TGL 3 DES 21				35.145.000	35.145.000	35.145.000	100%	RM	35.145.000			
871	467309	Balai Teknik Perkeretaapian Kelas I Jakarta	tanah dalam Pengerjaan	Biaya Verifikasi akhir Data Pensertifikatan denganBPN Bogor Timur di Kelurahan Kota Baru, Kali Baru dan Harapan Mulya	7010101001	62	SPM NO 50049/2021 TGL KW NO 063/KW/PK/XII/2021 TGL 7 DES 21				40.205.000	40.205.000	40.205.000	100%	RM	40.205.000			
872	467309	Balai Teknik Perkeretaapian Kelas I Jakarta	tanah dalam Pengerjaan	Biaya Verifikasi akhir Data Pensertifikatan denganBPN Bogor Timur di Kelurahan Bantar Jati dan Gunung Putri	7010101001	63	SPM NO 50051/2021 TGL KW CVLARA/XII/2021				35.167.000	35.167.000	35.167.000	100%	RM	35.167.000			
873	467309	Balai Teknik Perkeretaapian Kelas I Jakarta	tanah dalam Pengerjaan	Biaya Verifikasi akhir Data Pensertifikatan denganBPN Bogor Timur di Kelurahan Bekasi Jaya dan Duren Jaya	7010101001	64	SPM NO 50050/2021 TGL KW NO /DWS/XI/2021 TGL				35.117.500	35.117.500	35.117.500	100%	RM	35.117.500			

NO	KODE SATKER	UPT/SATKER	URAIAN KDP	URAIAN PEKERJAAN	KODE BARANG	NO KDP	NOMOR KONTRAK	NAMA KONTRAKTOR	TANGGAL MULAI KONTRAK	TANGGAL AKHIR KONTRAK	NILAI KONTRAK (Rp)	NILAI REALISASI (Rp)	NILAI KDP (Rp)	% PROGRESS PENYELESAIAN	SUMBER DANA (RM/ PNBP/SBSN)	KETERANGAN (Rp)			Keterangan
																DILANJUTKAN	DIHENTIKAN SEMENTARA	DIHENTIKAN PERMANEN	
874	467309	Balai Teknik Perkeretaapian Kelas I Jakarta	tanah dalam Pengerjaan	Biaya Pensertifikatan antara Maja s/d rangkasbitung	7010101001	65	SPM NO 50054/2021 TGL KW NO 058/KW/IK/XII/2021 TGL 13 DES 21				40.260.000	40.260.000	40.260.000	100%	RM	40.260.000			
875	467309	Balai Teknik Perkeretaapian Kelas I Jakarta	tanah dalam Pengerjaan	Validasi data bangunan dan tanaman oleh Pemda Banten terkait jalur reaktivasi jalur KA di Kecamatan Pandeglang dan Warung Gunung	7010101001	66	SPM NO 50053/2021 TGL KW NO 056/KW/IC/XI/2021 TGL 9 DES 21				35.139.500	35.139.500	35.139.500	100%	RM	35.139.500			
876	467309	Balai Teknik Perkeretaapian Kelas I Jakarta	Jalan dan Jembatan Dalam Pengerjaan	Supervisi Sterilisasi Jalur KA antara Pasar Minggu - Tanjung Barat di Km. 18+850 - Km. 21+300 sepanjang = 4900 m lintas Mri - Bogor	7010101004	36	02/P.KT/SPV3/P1-BTPWJB/VI/2015	PT. SCLARINDO UTAMA	3 Juli 2015	29 November 2015	618.475.000	573.777.600	573.777.600	100%		573.777.600			akan dilakukan kapitalisasi aset
877	467309	Balai Teknik Perkeretaapian Kelas I Jakarta	Jalan dan Jembatan Dalam Pengerjaan	Pemb.badan Jln KA termasuk saluran & perbaikan tanah dasar di Km.77+700-Km.80 +300ant.Maja-Rangkasbitung (2.600 Km*Sp)	7010101004	58	012/P2/K/VIII/2015	PT. EKA SURYA ALAM	25 Agustus 2015	31 Desember 2015	17.864.730.000	17.678.288.100	17.678.288.100	100%		17.678.288.100			akan dilakukan kapitalisasi aset
878	467309	Balai Teknik Perkeretaapian Kelas I Jakarta	Jalan dan Jembatan Dalam Pengerjaan	DED Reaktivasi Jalur KA antara Rangkasbitung - Pandeglang	7010101004	130	004/P1/K/V/2016	PT. KANTA KARYA UTAMA	10 MEI 2016	6 DESEMBER 2016	2.837.739.000	2.837.739.000	2.837.739.000	100%	RM		2.837.739.000		masuk dalam rencana strategis (RENSTRA)
879	467309	Balai Teknik Perkeretaapian Kelas I Jakarta	Jalan dan Jembatan Dalam Pengerjaan	DED Reaktivasi Jalur KA antara Saketi - Labuan	7010101004	131	005/P1/K/V/2016	PT. KANTA KARYA UTAMA	10 MEI 2016	6 DESEMBER 2016	2.822.624.000	2.822.624.000	2.822.624.000	100%	RM		2.822.624.000		masuk dalam rencana strategis (RENSTRA)
880	467309	Balai Teknik Perkeretaapian Kelas I Jakarta	Jalan dan Jembatan Dalam Pengerjaan	DED Reaktivasi Jalur KA antara Pandeglang - Saketi	7010101004	132	006/P1/K/V/2016	PT. KANTA KARYA UTAMA	10 MEI 2016	6 DESEMBER 2016	2.676.420.000	2.676.420.000	2.676.420.000	100%	RM		2.676.420.000		masuk dalam rencana strategis (RENSTRA)
881	467309	Balai Teknik Perkeretaapian Kelas I Jakarta	Jalan dan Jembatan Dalam Pengerjaan	Dokumen Pemantauan RKL / RPL Pembangunan Jalur Ganda KA lintas Maja - Rangkasbitung	7010101004	133	008/P1/K/V/2016	PT. AYAMARU	26 MEI 2016	24 AGUSTUS 2016	252.066.000	252.066.000	252.066.000	100%	RM	252.066.000			akan dilakukan kapitalisasi aset
882	467309	Balai Teknik Perkeretaapian Kelas I Jakarta	Jalan dan Jembatan Dalam Pengerjaan	Penyusunan Detail Desain Pembangunan Terminal Bongkar Muat Batubara di Lintas Tanah Abang - serpong	7010101004	161	ATB LAINNYA 1		20 JUNI 2008	16 DESEMBER 2008	722.315.000	722.315.000	722.315.000	100%	RM			722.315.000	dihapuskan, terminal bongkar muat sudah dipindahkan ke Stasiun Nambo
883	467309	Balai Teknik Perkeretaapian Kelas I Jakarta	Jalan dan Jembatan Dalam Pengerjaan	Penyusunan amdal pembangunan jalan kereta api jalur ganda antara Maja - Rangkasbitung	7010101004	162	ATB LAINNYA 2		3 MEI 2010	29 OKTOBER 2010	680.681.000	680.681.000	680.681.000	100%	RM	680.681.000			akan dilakukan kapitalisasi aset
884	467309	Balai Teknik Perkeretaapian Kelas I Jakarta	Jalan dan Jembatan Dalam Pengerjaan	Penyusunan Detail Desain Pembangunan Jalan KA Jembatan dan Sintelis Jalur Ganda Antara Maja - Rangkasbitung	7010101004	163	ATB LAINNYA 3		23-12-2010		3.562.438.000	3.562.438.000	3.562.438.000	100%	RM	3.562.438.000			akan dilakukan kapitalisasi aset
885	467309	Balai Teknik Perkeretaapian Kelas I Jakarta	Jalan dan Jembatan Dalam Pengerjaan	MANAJEMEN KONSTRUKSI SERPONG	7010101004	164	ATB LAINNYA 4		22-12-2010		481.808.000	481.808.000	481.808.000	100%	RM			481.808.000	Dihapuskan karena NUP induk konstruksi sudah direvaluasi tahun 2017
886	467309	Balai Teknik Perkeretaapian Kelas I Jakarta	Jalan dan Jembatan Dalam Pengerjaan	DED Pembangunan Stasiun Cisauk, parungpanjang, tenjo, tigaraksa dan maja	7010101004	165	ATB LAINNYA 5		21-12-2011		1.035.274.467	1.035.274.467	1.035.274.467	100%	RM	1.035.274.467			akan dikapitalisasi parungpanjang, maja dan tigaraksa
887	467309	Balai Teknik Perkeretaapian Kelas I Jakarta	Jalan dan Jembatan Dalam Pengerjaan	Penyusunan AMDAL Pembangunan Underpass Permata Hijau Lintas Tanah Abang - serpong	7010101004	166	ATB LAINNYA 6		15-12-2011	28 Oktober 2011	436.466.445	436.466.445	436.466.445	100%	RM			436.466.445	dihapuskan, sudah dibangun flyover oleh Pemda DKI Tahun 2015
888	467309	Balai Teknik Perkeretaapian Kelas I Jakarta	Jalan dan Jembatan Dalam Pengerjaan	Basic Design Pembangunan Jalan, Jembatan KA dan Sintelis Jalur Ganda antara Parungpanjang - Citayam	7010101004	167	ATB LAINNYA 7		16-12-2011	28 Oktober 2011	1.441.423.445	1.441.423.445	1.441.423.445	100%	RM		1.441.423.445		masuk dalam rencana induk perkeretaapian nasional (RIPNAS) 2030
889	467309	Balai Teknik Perkeretaapian Kelas I Jakarta	Jalan dan Jembatan Dalam Pengerjaan	MANAJEMEN KONSTRUKSI SERPONG	7010101004	168	ATB LAINNYA 8		23-12-2011	27 Desember 2011	489.761.470	489.761.470	489.761.470	100%	RM			489.761.470	Dihapuskan karena NUP induk konstruksi sudah direvaluasi tahun 2017
890	467309	Balai Teknik Perkeretaapian Kelas I Jakarta	Jalan dan Jembatan Dalam Pengerjaan	DED Pembangunan Underpass Permata Hijau Lintas Tanah Abang - serpong	7010101004	169	ATB LAINNYA 9		23-12-2011	28 Oktober 2011	569.786.445	729.484.445	729.484.445	100%				729.484.445	dihapuskan, sudah dibangun flyover oleh Pemda DKI Tahun 2015
891	467309	Balai Teknik Perkeretaapian Kelas I Jakarta	Jalan dan Jembatan Dalam Pengerjaan	Project management service	7010101004	170	ATB LAINNYA 10		30-12-2013	23 Des.2013	449.790.000	449.790.000	449.790.000	100%	RM			449.790.000	dihapuskan, sudah dibangun flyover oleh Pemda DKI Tahun 2015
892	467309	Balai Teknik Perkeretaapian Kelas I Jakarta	Jalan dan Jembatan Dalam Pengerjaan	Penyusunan Dokumen Telaah RKL-RPL Pembangunan Jalan KA lintas Maja - Rangkasbitung	7010101004	171	ATB LAINNYA 11		27-12-2013		285.100.000	285.100.000	285.100.000	100%	RM	285.100.000			akan dilakukan kapitalisasi aset
893	467309	Balai Teknik Perkeretaapian Kelas I Jakarta	Jalan dan Jembatan Dalam Pengerjaan	ATB SERPONG (biaya pelelangan satker PTM)	7010101004	172	ATB LAINNYA 12		31-12-2013		66.188.700	66.188.700	66.188.700	100%	RM			66.188.700	Dihapuskan karena salah akun. Merupakan biaya pelelangan, penggandaan dan lainnya (berdasarkan laporan bulanan Desember 2013)
894	467309	Balai Teknik Perkeretaapian Kelas I Jakarta	Jalan dan Jembatan Dalam Pengerjaan	ATK LELANG SERPONG	7010101004	173	ATB LAINNYA 13		28-05-2014		38.687.000	38.687.000	38.687.000	100%	RM			38.687.000	Dihapuskan karena salah akun. Merupakan biaya Belanja Barang
895	467309	Balai Teknik Perkeretaapian Kelas I Jakarta	Jalan dan Jembatan Dalam Pengerjaan	ATK LELANG SERPONG	7010101004	174	ATB LAINNYA 14		01-04-2014		94.300.000	94.300.000	94.300.000	100%	RM			94.300.000	Dihapuskan karena salah akun. Merupakan biaya Belanja Barang
896	467309	Balai Teknik Perkeretaapian Kelas I Jakarta	Jalan dan Jembatan Dalam Pengerjaan	ATB SERPONG	7010101004	175	ATB LAINNYA 15		30-05-2014		7.600.000	7.600.000	7.600.000	100%	RM			7.600.000	Dihapuskan karena salah akun. Merupakan biaya Belanja Barang
897	467309	Balai Teknik Perkeretaapian Kelas I Jakarta	Jalan dan Jembatan Dalam Pengerjaan	ATK LELANG SERPONG	7010101004	176	ATB LAINNYA 16		25-11-2014		4.379.300	4.379.300	4.379.300	100%	RM			4.379.300	Dihapuskan karena salah akun. Merupakan biaya Belanja Barang
898	467309	Balai Teknik Perkeretaapian Kelas I Jakarta	Jalan dan Jembatan Dalam Pengerjaan	ATK LELANG SERPONG	7010101004	177	ATB LAINNYA 17		21-11-2014		38.082.000	38.082.000	38.082.000	100%	RM			38.082.000	Dihapuskan karena salah akun. Merupakan biaya Belanja Barang
899	467309	Balai Teknik Perkeretaapian Kelas I Jakarta	Jalan dan Jembatan Dalam Pengerjaan	ATB JABOTABEK	7010101004	178	ATB LAINNYA 18		31-12-2009		2.428.263.200	2.428.263.200	2.428.263.200	100%	RM			2.428.263.200	Dihapuskan karena salah akun. Merupakan biaya Belanja Barang
900	467309	Balai Teknik Perkeretaapian Kelas I Jakarta	Jalan dan Jembatan Dalam Pengerjaan	KOORDINASI KONSULTASI JABOTABEK	7010101004	179	ATB LAINNYA 19		25-11-2010		487.674.000	487.674.000	487.674.000	100%	RM			487.674.000	Dihapuskan karena NUP induk konstruksi sudah direvaluasi tahun 2017
901	467309	Balai Teknik Perkeretaapian Kelas I Jakarta	Jalan dan Jembatan Dalam Pengerjaan	Studi Desain Pembangunan Underpass di Perlintasan Stasiun Citayam	7010101004	180	ATB LAINNYA 20		18-10-2011		564.464.818	564.464.818	564.464.818	100%	RM		564.464.818		Merupakan Rencana Induk Perkeretaapian Nasional (RIPNAS) 2030
902	467309	Balai Teknik Perkeretaapian Kelas I Jakarta	Jalan dan Jembatan Dalam Pengerjaan	Pembinaan / Koordinasi dan Konsultasi Pengawasan	7010101004	181	ATB LAINNYA 21		25-08-2011		720.751.050	720.751.050	720.751.050	100%	RM			720.751.050	Dihapuskan, Salah Judul (DED Underpass Tanjung Barat) dan Revisi nilai Rp 720.341.160, sekarang sudah dibangun flyover oleh Pemda DKI Tahun 2019
903	467309	Balai Teknik Perkeretaapian Kelas I Jakarta	Jalan dan Jembatan Dalam Pengerjaan	STUDY DESAIN JABOTABEK (Underpass Poris)	7010101004	182	ATB LAINNYA 22		13-10-2011		1.159.702.010	1.159.702.010	1.159.702.010	100%	RM		1.159.702.010		Merupakan Rencana Induk Perkeretaapian Nasional (RIPNAS) 2030
904	467309	Balai Teknik Perkeretaapian Kelas I Jakarta	Jalan dan Jembatan Dalam Pengerjaan	Manajemen Konstruksi	7010101004	183	ATB LAINNYA 23		27-12-2011		480.154.400	480.154.400	480.154.400	100%	RM			480.154.400	Dihapuskan karena NUP induk konstruksi sudah direvaluasi tahun 2017
905	467309	Balai Teknik Perkeretaapian Kelas I Jakarta	Jalan dan Jembatan Dalam Pengerjaan	DED JABOTABEK	7010101004	184	ATB LAINNYA 24		28-12-2012		667.398.203	667.398.203	667.398.203	100%	RM		667.398.203		Merupakan Rencana Induk Perkeretaapian Nasional (RIPNAS) 2030 dan DED perlintasan Bojong Gede, Diriview BPTJ 2020
906	467309	Balai Teknik Perkeretaapian Kelas I Jakarta	Jalan dan Jembatan Dalam Pengerjaan	DETAIL DESAIN ST. TANGERANG JABOTABEK	7010101004	185	ATB LAINNYA 25		21-12-2014		605.247.000	605.247.000	605.247.000	100%	RM		605.247.000		Merupakan Rencana Induk Perkeretaapian Nasional (RIPNAS) 2030
907	467309	Balai Teknik Perkeretaapian Kelas I Jakarta	Jalan dan Jembatan Dalam Pengerjaan	DETAIL DESAIN NAMBO CITAYAM JABOTABEK (DED pembangunan jalur KA di emplasemen Nambo-Citayam , Lenteng Agung)	7010101004	186	ATB LAINNYA 26		23-12-2014		1.826.866.000	1.826.866.000	1.826.866.000	100%	RM		1.826.866.000		Merupakan Rencana Induk Perkeretaapian Nasional (RIPNAS) 2030
908	467309	Balai Teknik Perkeretaapian Kelas I Jakarta	Jalan dan Jembatan Dalam Pengerjaan	AMDAL NAMBO CITAYAM DAN LA JABOTABEK (AMDAL Pembangunan jalur KA di emplasemen stasiun Nambo - Citayam , Lenteng Agung)	7010101004	187	ATB LAINNYA 27		21-12-2014		87.107.000	87.107.000	87.107.000	100%	RM		87.107.000		Merupakan Rencana Induk Perkeretaapian Nasional (RIPNAS) 2030
909	467309	Balai Teknik Perkeretaapian Kelas I Jakarta	Jalan dan Jembatan Dalam Pengerjaan	PELELANGAN JABOTABEK	7010101004	188	ATB LAINNYA 28		31-12-2014		99.999.500	99.999.500	99.999.500	100%	RM		99.999.500		Dihapuskan karena salah akun. Merupakan biaya Belanja Barang
910	467309	Balai Teknik Perkeretaapian Kelas I Jakarta	Jalan dan Jembatan Dalam Pengerjaan	Studi Amdal Depo Cipinang	7010101004	189	ATB LAINNYA 29		11-12-2009		495.000.000	495.000.000	495.000.000	100%	RM	495.000.000			Akan dilakukan kapitalisasi aset
911	467309	Balai Teknik Perkeretaapian Kelas I Jakarta	Jalan dan Jembatan Dalam Pengerjaan	Studi Amdal Lalu Lintas Antara Manggarai-Cikarang	7010101004	190	ATB LAINNYA 30		-	-	442.000.000	442.000.000	442.000.000	100%	RM	442.000.000			Akan dilakukan kapitalisasi aset
912	467309	Balai Teknik Perkeretaapian Kelas I Jakarta	Jalan dan Jembatan Dalam Pengerjaan	ATB DDT (Manajemen Konstruksi)	7010101004	191	ATB LAINNYA 31		17-11-2011		398.300.000	398.300.000	398.300.000	100%	RM			398.300.000	Dihapuskan karena NUP induk konstruksi sudah direvaluasi tahun 2017
913	467309	Balai Teknik Perkeretaapian Kelas I Jakarta	Jalan dan Jembatan Dalam Pengerjaan	Desain Elektrifikasi dan Gedung Antara Cikarang-Cikampek	7010101004	192	ATB LAINNYA 32		02-12-2011	-	2.962.800.000	2.962.800.000	2.962.800.000	100%	RM		2.962.800.000		Merupakan Rencana Induk Perkeretaapian Nasional (RIPNAS) 2030
914	467309	Balai Teknik Perkeretaapian Kelas I Jakarta	Jalan dan Jembatan Dalam Pengerjaan	Desain Pembangunan/Relokasi Perlintasan Tidak Sebidang (Underpass) di Emplasemen Stasiun Tambun, Cibitung, Cikarang dan Lemah Abang	7010101004	193	ATB LAINNYA 33		20-04-2012	-	2.267.598.000	2.267.598.000	2.267.598.000	100%	RM	2.267.598.000			Stasiun tambun dan cibitung sdh dibangun, pemda bekasi proses pembebasan pemda bekasi
915	467309	Balai Teknik Perkeretaapian Kelas I Jakarta	Jalan dan Jembatan Dalam Pengerjaan	Penyusunan Dokumen RKL-RPL "Telaah RKL-RPL Pemb Jalan KA Jatinegara-Bekasi"	7010101004	195	ATB LAINNYA 35		27-12-2013	-	276.100.000	276.100.000	276.100.000	100%	RM	276.100.000			Akan dilakukan kapitalisasi aset
916	467309	Balai Teknik Perkeretaapian Kelas I Jakarta	Jalan dan Jembatan Dalam Pengerjaan	Detail Desain Pembangunan Dipo KRL Cikarang	7010101004	196	ATB LAINNYA 36		05-12-2013	-	2.988.800.000	2.988.800.000	2.988.800.000	100%	RM		2.988.800.000		Merupakan Rencana Induk Perkeretaapian Nasional (RIPNAS) 2030
917	467309	Balai Teknik Perkeretaapian Kelas I Jakarta	Jalan dan Jembatan Dalam Pengerjaan	PENYUSUNAN STUDY AMDAL DDT	7010101004	197	ATB LAINNYA 37		03-12-2013		980.500.000	980.500.000	980.500.000	100%	RM		980.500.000		Akan dilakukan kapitalisasi aset
918	467309	Balai Teknik Perkeretaapian Kelas I Jakarta	Jalan dan Jembatan Dalam Pengerjaan	Penyusunan AMDAL / UKL / UPL-Dokumen pemantauan RKL / RPL pembangunan jalur ganda KA lintas Maja - Rangkasbitung	7010101004	198	ATB LAINNYA 38	PT. AYAMARU	31-12-2015		288.970.000	288.970.000	288.970.000	100%	RM		288.970.000		Merupakan Rencana Induk Perkeretaapian Nasional (RIPNAS) 2030
919	467309	Balai Teknik Perkeretaapian Kelas I Jakarta	Jalan dan Jembatan Dalam Pengerjaan	Detail desain pembangunan jalur ganda KA antara Citayam - Nambo	7010101004	199	ATB LAINNYA 39	PT. RAYAKONSULT	23 Juli 2015		4.696.725.000	4.696.725.000	4.696.725.000	100%	RM		4.696.725.000		Merupakan Rencana Induk Perkeretaapian Nasional (RIPNAS) 2030
920	467309	Balai Teknik Perkeretaapian Kelas I Jakarta	Jalan dan Jembatan Dalam Pengerjaan	RKL RPL PAKET B1	7010101004	200	ATB LAINNYA 40	PT. AYAMARU	31-12-2015		896.880.600	896.880.600	896.880.600	100%	RM	896.880.600			Akan dilakukan kapitalisasi aset
921	467309	Balai Teknik Perkeretaapian Kelas I Jakarta	Jalan dan Jembatan Dalam Pengerjaan	Pengujian struktur jalan layang KA lintas Jakarta Kota - Manggarai tahap pertama	7010101004	201	ATB LAINNYA 41	PT. MATRA REKAYASA	23 Juli 2015		9.657.173.000	9.657.173.000	9.657.173.000	100%	RM		9.657.173.000		Merupakan Rencana Induk Perkeretaapian Nasional (RIPNAS) 2030
922	467309	Balai Teknik Perkeretaapian Kelas I Jakarta	Jalan dan Jembatan Dalam Pengerjaan	Basic Desain Pembangunan Jalur KA Layang Jabodetabek Pd. Jati - Manggarai - Tn. Abang - Kp. Bandan - Rajawali - Pd. Jati	7010101004	202	ATB LAINNYA 42	PT. PARENTJANA DJAJA	23 Juli 2015		8.196.023.000	8.196.023.000	8.196.023.000	100%	RM		8.196.023.000		Merupakan Rencana Induk Perkeretaapian Nasional (RIPNAS) 2030 DAN sudah dilakukan DED oleh BPTJ Tahun 2020
923	467309	Balai Teknik Perkeretaapian Kelas I Jakarta	Jalan dan Jembatan Dalam Pengerjaan	penyusunan amdal pembangunan jalan KA, jembatan, dan sintelis jalur ganda antara parung panjang citayam	7010101004	203	ATB LAINNYA 43		30 April 2012		792.600.000	792.600.000	792.600.000	100%	RM		792.600.000		Merupakan Rencana Induk Perkeretaapian Nasional (RIPNAS) 2030
924	467309	Balai Teknik Perkeretaapian Kelas I Jakarta	Jalan dan Jembatan Dalam Pengerjaan	Penyusunan Detail Desain Pembangunan Jalan KA, Jembatan dan Sintelis Jalur Ganda antara Parungpanjang - Citayam	7010101004	204	ATB LAINNYA 44		30 April 2012		4.835.804.000	4.835.804.000	4.835.804.000	100%	RM		4.835.804.000		Merupakan Rencana Induk Perkeretaapian Nasional (RIPNAS) 2030
925	467309	Balai Teknik Perkeretaapian Kelas I Jakarta	Jalan dan Jembatan Dalam Pengerjaan	DED Penanganan Longsoran pada Km.59+700 ant. Tigaraksa - Maja 59+600 - Km. 59+800	7010101004	205	ATB LAINNYA 45				659.899.000	659.899.000	659.899.000	100%	RM		659.899.000		Akan dilakukan kapitalisasi aset ke proyek 2015
926	467309	Balai Teknik Perkeretaapian Kelas I Jakarta	Jalan dan Jembatan Dalam Pengerjaan	DED STASIUN KA MERAK BARU	7010101004	206	ATB LAINNYA 46				1.401.323.000	1.401.323.000	1.401.323.000	100%	RM		1.401.323.000		Merupakan Rencana Induk Perkeretaapian Nasional (RIPNAS) 2030
927	467309	Balai Teknik Perkeretaapian Kelas I Jakarta	Jalan dan Jembatan Dalam Pengerjaan	DED FLY OVER TIGARAKSA SERPONG	7010101004	207	ATB LAINNYA 47				1.779.360.000	1.779.360.000	1.779.360.000	100%	RM		1.779.360.000		Merupakan Rencana Induk Perkeretaapian Nasional (RIPNAS) 2030
928	467309	Balai Teknik Perkeretaapian Kelas I Jakarta	Jalan dan Jembatan Dalam Pengerjaan	Penyusunan Dokumen UKL/UPL Pembangunan Stasiun KA Merak Baru (P-60.14)	7010101004	208	ATB LAINNYA 48				714.818.000	714.818.000	714.818.000	100%	RM	714.818.000			Sudah direview tahun 2019
929	467309	Balai Teknik Perkeretaapian Kelas I Jakarta	Jalan dan Jembatan Dalam Pengerjaan	Detail Desain Persinyalan, Telekomunikasi dan Listrik Jalur Ganda KA antara citayam-nambo	7010101004	209	007/P1/K/V/2016	PT. DAYA CIPTA	26 MEI 2016	22 NOVEMBER 2016	1.622.604.000	1.622.604.000	1.622.604.000	100%	RM	1.622.604.000			akan dikapitalisasi ke dalam pekerjaan fisik setelah selesai (sedang berjalan MYC)
930	467309	Balai Teknik Perkeretaapian Kelas I Jakarta	Jalan dan Jembatan Dalam Pengerjaan	Studi Perkuatan Jalur KA Lintas Jak.Kota-Tj.Priok	7010101004	210	02/P.KL/STD1/P1-BTPWJB/X/2015	PT. DWI ELTIS	29 Oktober 2015	31 Desember 2015	1.303.615.000	1.825.061.000	1.825.061.000	100%		1.825.061.000			Selesai, akan dikapitalisasi ke dalam pekerjaan fisiknya
931	467309	Balai Teknik Perkeretaapian Kelas I Jakarta	Jalan dan Jembatan Dalam Pengerjaan	Desain Pembangunan Gedung Balai Teknik Perkeretaapian Wilayah Jakban	7010101004	211	02/P.KL/DEDS/P1-BTPWJB/X/2015	PT. BAHANA NUSANTARA	29 Oktober 2015	31 Desember 2015	707.223.000	990.111.400	990.111.400	100%			990.111.400		menunggu pekerjaan konstruksi

NO	KODE SATKER	UPT/SATKER	URAIAN KDP	URAIAN PEKERJAAN	KODE BARANG	NO KDP	NOMOR KONTRAK	NAMA KONTRAKTOR	TANGGAL MULAI KONTRAK	TANGGAL AKHIR KONTRAK	NILAI KONTRAK (Rp)	NILAI REALISASI (Rp)	NILAI KDP (Rp)	% PROGRESS PENYELESAIAN	SUMBER DANA (RM/ PNBP/SBSN)	KETERANGAN (Rp)			Keterangan
																DILANJUTKAN	DIHENTIKAN SEMENTARA	DIHENTIKAN PERMANEN	
932	467309	Balai Teknik Perkeretaapian Kelas I Jakarta	Jalan dan Jembatan Dalam Pengerjaan	Penyusunan UKL/UPL Pemb. Gedung BTPWJB	7010101004	212	02/P.KL/UKL/UPL4/P1-BTPWJB/	PT. INTIMULYA	29 Oktober 2015	31 Desember 2015	350.295.000	546.459.400	546.459.400	100%			546.459.400		menunggu pekerjaan konstruksi
933	467309	Balai Teknik Perkeretaapian Kelas I Jakarta	Jalan dan Jembatan Dalam Pengerjaan	Penyusunan UKL/UPL Penghilangan Perlintasan Sebidang di Lintas Mri-Bogor	7010101004	213	02/P.KL/UKL/UPL1/P1-BTPWJB/	PT. MASSUKA PRATAMA	3 Juli 2015	30 Oktober 2015	522.390.000	940.302.000	940.302.000	100%			940.302.000		Merupakan Rencana Induk Perkeretaapian Nasional (RIPNAS) 2030
934	467309	Balai Teknik Perkeretaapian Kelas I Jakarta	Jalan dan Jembatan Dalam Pengerjaan	DD Penghilangan Perlintasan Sebidang/Pemb Tidak Sebidang di Lintas Duri-Tangerang	7010101004	215	02/P.KL/DED3/P1-BTPWJB/V/2015	PT. ARIA GRAHA	3 Juli 2015	29 Desember 2015	3.975.747.000	5.071.068.080	5.071.068.080	100%			5.071.068.080		Merupakan Rencana Induk Perkeretaapian Nasional (RIPNAS) 2030
935	467309	Balai Teknik Perkeretaapian Kelas I Jakarta	Jalan dan Jembatan Dalam Pengerjaan	DD Penghilangan Perlintasan Sebidang/Pemb Tidak Sebidang di Lintas Manggarai-Bogor	7010101004	216	02/P.KL/DED4/P1-BTPWJB/V/2015	PT. INTIMULYA	3 Juli 2015	29 Desember 2015	3.911.861.000	4.866.040.280	4.866.040.280	100%			4.866.040.280		Merupakan Rencana Induk Perkeretaapian Nasional (RIPNAS) 2030
936	467309	Balai Teknik Perkeretaapian Kelas I Jakarta	Jalan dan Jembatan Dalam Pengerjaan	Pemb. Jalur Ganda KA (Pemasangan Rel) km. 69+925-km.79+550 antara maja-rangkasbitung	7010101004	237	KU.106/K7/P1-BTPWJB/VI/2017	PT. GUSWANTARA	22 Juni 2017	31 Desember 2017	42.379.273.000	69.375.223.561	69.375.223.561	100%		69.375.223.561			akan dilakukan kapitalisasi aset
937	467309	Balai Teknik Perkeretaapian Kelas I Jakarta	Jalan dan Jembatan Dalam Pengerjaan	Pembangunan Jembatan Penyeberangan Orang (JPO) KM.11+800 Lintas Jakarta Kota - Bogor	7010101004	240	001/PK/K/III/2018	PT. BOGOWONTO JAYA	5 Maret 2018	15 Oktober 2018	5.568.011.000	5.677.546.000	5.677.546.000	100%		5.677.546.000			akan dilakukan kapitalisasi aset
938	467309	Balai Teknik Perkeretaapian Kelas I Jakarta	Jalan dan Jembatan Dalam Pengerjaan	Supervisi Pekerjaan Pembangunan Stasiun Cikarang	7010101004	247	008/DDTB/S/VII/2018	PT. WINAGUNA SARANA	26 Juni 2018	31 Desember 2018	512.400.000	397.000.000	397.000.000	100%		397.000.000			akan dilakukan kapitalisasi aset
939	467309	Balai Teknik Perkeretaapian Kelas I Jakarta	Jalan dan Jembatan Dalam Pengerjaan	Pekerjaan Sipil di Emplasemen Stasiun Tambun	7010101004	248	005/DDTB/K/VI/2018	PT. CATURPILAR	31 Desember 2018	31 Desember 2018	17.604.159.000	17.420.885.157	17.420.885.157	100%		17.420.885.157			akan dilakukan kapitalisasi aset
940	467309	Balai Teknik Perkeretaapian Kelas I Jakarta	Jalan dan Jembatan Dalam Pengerjaan	Pekerjaan Sipil di Emplasemen Stasiun Cikarang	7010101004	249	006/DDTB/K/VII/2018	PT. PIJAR UTAMA	25 Juni 2018	31 Desember 2018	8.394.260.000	8.049.490.000	8.049.490.000	100%		8.049.490.000			Akan dilakukan kapitalisasi aset total proyek selesai tahun 2021 (sumber APBN dan SBSN)
941	467309	Balai Teknik Perkeretaapian Kelas I Jakarta	Jalan dan Jembatan Dalam Pengerjaan	Pekerjaan Jalan Rel di Emplasemen Stasiun Tambun	7010101004	250	001/DDTB/K/VII/2018	PT. PIJAR UTAMA	25 Juni 2018	31 Desember 2018	9.524.222.000	10.967.133.346	10.967.133.346	100%		10.967.133.346			akan dilakukan kapitalisasi aset
942	467309	Balai Teknik Perkeretaapian Kelas I Jakarta	Jalan dan Jembatan Dalam Pengerjaan	Pekerjaan Jalan Rel di Emplasemen Stasiun Cikarang	7010101004	251	002/DDTB/K/VII/2018	PT. MINA TRASINDO	25 Juni 2018	31 Desember 2018	22.093.380.000	18.027.162.915	18.027.162.915	100%		18.027.162.915			akan dilakukan kapitalisasi aset
943	467309	Balai Teknik Perkeretaapian Kelas I Jakarta	Jalan dan Jembatan Dalam Pengerjaan	Pekerjaan pembangunan Fasilitas operasi di Emplasemen Stasiun Tambun	7010101004	254	003/DDTB/K/VI/2018	PT. LEN RAILWAY	26 Juni 2018	31 Desember 2018	35.703.452.000	19.075.722.307	19.075.722.307	100%		19.075.722.307			akan dilakukan kapitalisasi aset
944	467309	Balai Teknik Perkeretaapian Kelas I Jakarta	Jalan dan Jembatan Dalam Pengerjaan	Pembangunan Fasilitas Perkeretaapian untuk Manggarai s/d Jatinegara (Paket A)(Tahap II)"Pekerjaan Main Line I"	7010101004	255	001/P1/K/BTPWJB/X/2019	NINDYA-CITRA-KHARISMA	11 Oktober 2019	02 Oktober 2021	370.037.688.971	432.404.013.332	432.404.013.332	100%	SBSN	432.404.013.332			selesai akan dijadikan aset definitif
945	467309	Balai Teknik Perkeretaapian Kelas I Jakarta	Jalan dan Jembatan Dalam Pengerjaan	Pembangunan Fasilitas Perkeretaapian untuk Manggarai s/d Jatinegara (Paket A)(Tahap II)"Pekerjaan Main Line II"	7010101004	256	002/P1/K/BTPWJB/X/2019	WASKITA-HUTAMA KSO	11 Oktober 2019	02 Oktober 2021	378.556.465.845	411.384.028.153	411.384.028.153		SBSN	411.384.028.153			Pekerjaan belum selesai karena merupakan MYC
946	467309	Balai Teknik Perkeretaapian Kelas I Jakarta	Jalan dan Jembatan Dalam Pengerjaan	Pembangunan Fasilitas Perkeretaapian untuk Manggarai s/d Jatinegara (Paket A)(Tahap II)"Pekerjaan Fasilitas Operasi"	7010101004	257	004/P1/K/BTPWJB/XII/2019	PT. LEN RAILWAY SYSTEMS	02 Desember 2019	20 November 2021	252.039.416.000	253.683.692.027	253.683.692.027		SBSN	253.683.692.027			selesai, menunggu rincian kapitalisasi
947	467309	Balai Teknik Perkeretaapian Kelas I Jakarta	Jalan dan Jembatan Dalam Pengerjaan	Pembangunan Fasilitas Perkeretaapian untuk Manggarai s/d Jatinegara (Paket A)(Tahap II)"Pekerjaan Supervisi"	7010101004	259	003/P1/K/BTPWJB/XI/2019	KSO PT. DAYA CIPTA	22 November 2019	10 November 2021	16.224.593.000	17.707.444.300	17.707.444.300		SBSN	17.707.444.300			Pekerjaan belum selesai karena merupakan MYC
948	467309	Balai Teknik Perkeretaapian Kelas I Jakarta	Jalan dan Jembatan Dalam Pengerjaan	PENINGKATAN JALUR KA LINTAS RANGKAS BIYUNG-SERANG "PEKERJAAN PENGADAAN BANTALAN BETON R.54 LINTAS RANGKAS BITUNG-SERANG"	7010101004	261	003/P3/BTPWJB/KONTRAK	PT. TJAKINDRO MAS	03 April 2020	01 November 2020	37.255.902.000	38.676.516.000	38.676.516.000	100%		38.676.516.000			
949	467309	Balai Teknik Perkeretaapian Kelas I Jakarta	Jalan dan Jembatan Dalam Pengerjaan	PENGGANTIAN SISTEM PERSINYALAN DAN TELEKOMUNIKASI STASIUN CIKARANG - STASIUN CIKAMPEK	7010101004	269	002/P2/KONTRAK/BTPWJB/X	KSO RAILWAY INDUSTRY	17 Desember 2020	31 DESEMBER 2021	275.973.335.000	161.663.783.692	161.663.783.692	100%	SBSN	161.663.783.692			Pekerjaan belum selesai karena merupakan MYC
950	467309	Balai Teknik Perkeretaapian Kelas I Jakarta	Jalan dan Jembatan Dalam Pengerjaan	SUPERVISI PENGGANTIAN SISTEM PERSINYALAN DAN TELEKOMUNIKASI STASIUN CIKARANG - STASIUN CIKAMPEK	7010101004	268	001/P2/KONTRAK/BTPWJB/X	PT. DAYA CIPTA	2 Desember 2020	31 DESEMBER 2021	5.368.556.000	3.937.181.255	3.937.181.255	100%	SBSN	3.937.181.255			Pekerjaan belum selesai karena merupakan MYC
951	467309	Balai Teknik Perkeretaapian Kelas I Jakarta	Jalan dan Jembatan Dalam Pengerjaan	PENINGKATAN JALUR ANTARA SERANG-MERAK LINTAS RANGKASBITUNG-MERAK (MYC 2020-2021)	7010101004	267	008/P3/BTPWJB/KONTRAK	NINDYA KARYA-BINTANG	15 Desember 2020	08 September 2021	18.281.379.118	185.933.193.479	185.933.193.479	14%		185.933.193.479			Pekerjaan belum selesai karena merupakan MYC
952	467309	Balai Teknik Perkeretaapian Kelas I Jakarta	Jalan dan Jembatan Dalam Pengerjaan	SUPERVISI PENINGKATAN JALUR ANTARA SERANG-MERAK LINTAS RANGKASBITUNG - MERAK	7010101004	266	007/P3/BTPWJB/KONTRAK	PT. JASAKONS PUTRA	2 Desember 2020	08 September 2021	2.164.542.600	2.376.238.150	2.376.238.150	14%		2.376.238.150			Pekerjaan belum selesai karena merupakan MYC
953	467309	Balai Teknik Perkeretaapian Kelas I Jakarta	Jalan dan Jembatan Dalam Pengerjaan	PENGADAAN BANTALAN BETON 54 UNTUK PENINGKATAN JALUR KA ANTARA SERANG MERAK LINTAS RANGKASBITUNG-MERAK	7010101004	264	005/P3/BTPWJB/KONTRAK/	PT. TJAKINDRO MAS	5 Oktober 2020	3 MEI 2021	38.529.552.000	31.872.858.000	31.872.858.000	75%		31.872.858.000			Pekerjaan belum selesai karena merupakan MYC
954	467309	Balai Teknik Perkeretaapian Kelas I Jakarta	Jalan dan Jembatan Dalam Pengerjaan	Penyempurnaan area stasiun jatinegara, matraman dan manggarai sisi barat	7010101004	270	005/P1/K/BTPWJB/VII/2021	MODERN MULIA KSO			60.688.558.460	66.332.734.817	66.332.734.817			66.332.734.817			Pekerjaan belum selesai karena merupakan MYC
955	467309	Balai Teknik Perkeretaapian Kelas I Jakarta	Jalan dan Jembatan Dalam Pengerjaan	Supervisi penyempurnaan area stasiun jatinegara, matraman dan manggarai sisi barat	7010101004	271	006/P1/BTPWJB/VII/2021	PT. PENTA GRAPHI			1.780.564.500	1.950.465.000	1.950.465.000			1.950.465.000			Pekerjaan belum selesai karena merupakan MYC
956	467309	Balai Teknik Perkeretaapian Kelas I Jakarta	Jalan dan Jembatan Dalam Pengerjaan	Peningkatan jalur KA antara serang-merak lintas rangkasbitung-merak "Penyempurnaan jalur KA antara rangkasbitung-merak"	7010101004	272	001/P3/BTPWJB/KONTRAK/2	SELOSARI-LUBUK KSO			34.281.555.759	37.366.895.000	37.366.895.000			37.366.895.000			akan dikapitalisasi
957	467309	Balai Teknik Perkeretaapian Kelas I Jakarta	Jalan dan Jembatan Dalam Pengerjaan	Pembangunan Stasiun Rangkasbitung Tahap I	7010101004	278	005/P3/BTPWJB/KONTRAK/2022	PHOENIK SYAMS			12.273.767.000	12.273.767.000	12.273.767.000			12.273.767.000			Pekerjaan belum selesai
958	467309	Balai Teknik Perkeretaapian Kelas I Jakarta	Jalan dan Jembatan Dalam Pengerjaan	Pekerjaan Jasa Konsultasi Konstruksi Supervisi Pembangunan Stasiun Rangkasb	7010101004	279	004/P3/BTPWJB/KONTRAK/2022	SEWUN INDO KONSULT			723.109.000	434.025.600	434.025.600			434.025.600			Pekerjaan belum selesai
959	467309	Balai Teknik Perkeretaapian Kelas I Jakarta	Jalan dan Jembatan Dalam Pengerjaan	Pekerjaan Jasa Konsultasi Konstruksi Supervisi Pembangunan Stasiun Rangkasb	7010101004	280	004/P3/BTPWJB/KONTRAK/2022	SEWUN INDO KONSULT			723.109.000	289.083.400	289.083.400			289.083.400			Pekerjaan belum selesai
960	467309	Balai Teknik Perkeretaapian Kelas I Jakarta	Jalan dan Jembatan Dalam Pengerjaan	Pekerjaan Penyempurnaan Sinyal Switch Over 7 Manggarai	7010101004	283	009/P3/K/BTP-JKT/V/2023	LEN REKAPRIMA SEMESTA				9.942.421.000	9.942.421.000			9.942.421.000			Pekerjaan belum selesai
961	467309	Balai Teknik Perkeretaapian Kelas I Jakarta	Jalan dan Jembatan Dalam Pengerjaan	DED Pekerjaan Sinyal Antara Manggarai-Karet dan Jalur Stabling Manggarai	7010101004	285	010/P3/K/BTP-JKT/VIII/2023	TRANADI TATAUTAMI				91.575.000	91.575.000			91.575.000			Pekerjaan belum selesai
962	467309	Balai Teknik Perkeretaapian Kelas I Jakarta	Jalan dan Jembatan Dalam Pengerjaan	Penataan Track Stasiun Rangkasbitung	7010101004	286	001/K/P4/BTP-JKT/2023	ARETA PUTRA UTAMA				8.847.936.240	8.847.936.240			8.847.936.240			Pekerjaan belum selesai
963	467309	Balai Teknik Perkeretaapian Kelas I Jakarta	Jalan dan Jembatan Dalam Pengerjaan	Supervisi Peningkatan Stasiun Rangkasbitung	7010101004	287	001/JK/P4/BTP-JKT/2023	DARDELA-KATALIA KSO				1.968.351.645	1.968.351.645			1.968.351.645			Pekerjaan belum selesai
964	467309	Balai Teknik Perkeretaapian Kelas I Jakarta	Jalan dan Jembatan Dalam Pengerjaan	Bangunan Gedung Peningkatan Stasiun Rangkasbitung	7010101004	288	002/K/P4/BTP-JKT/2023	KSO RANGKASBITUNG				32.039.270.180	32.039.270.180			32.039.270.180			Pekerjaan belum selesai
965	467309	Balai Teknik Perkeretaapian Kelas I Jakarta	Jalan dan Jembatan Dalam Pengerjaan	Pengadaan Bantalan Beton R.54 Untuk Peningkatan Stasiun Rangkasbitung	7010101004	289	003/K/P4/BTP-JKT/2023	BINA SARANA DIRGANTARA				639.401.803	639.401.803			639.401.803			Pekerjaan belum selesai
966	467309	Balai Teknik Perkeretaapian Kelas I Jakarta	Jalan dan Jembatan Dalam Pengerjaan	Detail Engineering Design (DED) Peningkatan Stasiun Tanah Abang (Tahap I)	7010101004	290	001/JK/P1/BTP-JKT/2023	KANTA KARYA UTAMA				2.655.925.000	2.655.925.000			2.655.925.000			Pekerjaan belum selesai
967	467309	Balai Teknik Perkeretaapian Kelas I Jakarta	Jalan dan Jembatan Dalam Pengerjaan	Pekerjaan Fasilitas Operasi Peningkatan Stasiun Rangkasbitung	7010101004	291	004/K/P4/BTP-JKT/2023	CHRISTALENTA PRATAMA				19.658.023.512	19.658.023.512			19.658.023.512			Pekerjaan belum selesai
968	467309	Balai Teknik Perkeretaapian Kelas I Jakarta	Jalan dan Jembatan Dalam Pengerjaan	Manajemen Konstruksi Peningkatan Stasiun Tanah Abang	7010101004	292	002/JK/P1/BTP-JKT/2023	CIRIAJASA CIPTA MANDIRI				1.625.413.364	1.625.413.364			1.625.413.364			Pekerjaan belum selesai
969	467309	Balai Teknik Perkeretaapian Kelas I Jakarta	Jalan dan Jembatan Dalam	Pengadaan Bantalan Beton R.54 Termasuk Penambat Untuk Mendukung	7010101004	293	011/P3/K/BTP-JKT/XII/2023	WIJAYA KARYA BETON				1.847.457.150	1.847.457.150			1.847.457.150			Pekerjaan belum selesai
970	467309	Balai Teknik Perkeretaapian Kelas I Jakarta	Jalan dan Jembatan Dalam Pengerjaan	Peningkatan Stasiun Tanah Abang (Tahap I) "Pekerjaan Pengadaan Bantalan Beton Termasuk Sistem Penambat"	7010101004	294	001/K/P1/BTP-JKT/2023	WIJAYA KARYA BETON TBK				1.120.350.000	1.120.350.000			1.120.350.000			Pekerjaan belum selesai
971	467309	Balai Teknik Perkeretaapian Kelas I Jakarta	Jaringan Dalam Pengerjaan	Pekerjaan Peningkatan Sistem Elektrifikasi Perkeretaapian di Jabodetabek "Pekerjaan Listrik Aliran Atas Stasiun Manggarai"	7010101007	1	010/P3/K/BTP-JKT/2023	CHIKAL PRIMA JASA				25.063.098.000	25.063.098.000			25.063.098.000			Pekerjaan belum selesai
972	467309	Balai Teknik Perkeretaapian Kelas I Jakarta	Jaringan Dalam Pengerjaan	Peningkatan Sistem Elektrifikasi Perkeretaapian Dijabodetabek Supervisi	7010101007	3	001/JK/P2/BTP-JKT/2023	SCALARINDO-LAUDZA KSO				1.952.655.279	1.952.655.279			1.952.655.279			Pekerjaan belum selesai
973	467309	Balai Teknik Perkeretaapian Kelas I Jakarta	Jaringan Dalam Pengerjaan	Peninakatan Sistem Elektrifikasi Perkeretaapian Dijabodetabek Pekerjaan	7010101007	4	001/K/P2/BTP-JKT/2023	NINDYA KARYA (PERSERO)				24.497.155.950	24.497.155.950			24.497.155.950			Pekerjaan belum selesai
974	467309	Balai Teknik Perkeretaapian Kelas I Jakarta	Jaringan Dalam Pengerjaan	Peninakatan Sistem Elektrifikasi Perkeretaapian Dijabodetabek Pekerjaan	7010101007	5	003/K/P2/BTP-JKT/2023	LEN RAILWAY SYSTEMS				18.347.203.034	18.347.203.034			18.347.203.034			Pekerjaan belum selesai
975	467309	Balai Teknik Perkeretaapian Kelas I Jakarta	Gedung dan Bangunan dalam Pengerjaan	Supervisi Pembangunan Peron lintas Manggarai, Bogor dan Ancol	7010101003	13	02/P.KL/SPV8/P1-BTPWJB/X/2015	PT. SURYA PRAGA	29 Oktober 2015	31 Desember 2015	486.656.000	486.656.000	486.656.000	100%	RM	486.656.000			akan dilakukan kapitalisasi aset
976	467309	Balai Teknik Perkeretaapian Kelas I Jakarta	Gedung dan Bangunan dalam Pengerjaan	Biaya Supervisi Pembuatan Perpanjangan Peron Tinggi dan Shelter Cicayur termasuk Area Jalan Masuk dan Parkir	7010101003	20	657/P2/K/XI/2015	PT. CREMONA JAYA	18 Nopember 2015	31 Desember 2015	136.621.000	27.324.200	27.324.200	100%		27.324.200			akan dilakukan kapitalisasi aset
977	467309	Balai Teknik Perkeretaapian Kelas I Jakarta	Gedung dan Bangunan dalam Pengerjaan	Pembangunan Fasilitas Perkeretaapian Untuk Bekasi s/d Cikarang "Pekerjaan Sipil Stasiun Cikarang"	7010101003	25	001/P2/BTPWJB/KONTRAK/VIII/2019	PT. RINDANG SEJATI	14 Agustus 2019	03 Agustus 2021	16.160.175.838	19.127.682.223	19.127.682.223	100%	SBSN	19.127.682.223			Pekerjaan belum selesai karena merupakan MYC
978	467309	Balai Teknik Perkeretaapian Kelas I Jakarta	Gedung dan Bangunan dalam Pengerjaan	Pembangunan Fasilitas Perkeretaapian Untuk Bekasi s/d Cikarang "Pekerjaan Bangunan Gedung Stasiun Cikarang"	7010101003	26	002/P2/BTPWJB/KONTRAK/VIII/2019	PT. GIWIN INTI	14 Agustus 2019	03 Agustus 2021	55.996.245.943	206.677.410.693	206.677.410.693	100%	SBSN	206.677.410.693			Pekerjaan belum selesai karena merupakan MYC
979	467309	Balai Teknik Perkeretaapian Kelas I Jakarta	Gedung dan Bangunan dalam Pengerjaan	Pembangunan Fasilitas Perkeretaapian Untuk Bekasi s/d Cikarang "Supervisi Pekerjaan Bangunan Stasiun Cikarang"	7010101003	23	003/P2/BTPWJB/KONTRAK/VIII/2019	PT. KANTA KARYA UTAMA	14 Agustus 2019	03 Agustus 2021	2.541.264.000	2.541.264.000	2.541.264.000	100%	SBSN	2.541.264.000			Pekerjaan belum selesai karena merupakan MYC
980	467309	Balai Teknik Perkeretaapian Kelas I Jakarta	Gedung dan Bangunan dalam Pengerjaan	Pembangunan Fasilitas Perkeretaapian Untuk Bekasi s/d Cikarang "Pekerjaan Jalan Rel Stasiun Cikarang"	7010101003	24	004/P2/BTPWJB/KONTRAK	CV. MITRA PRATAMA	15 Agustus 2019	03 Agustus 2021	29.307.850.770	34.331.520.516	34.331.520.516	100%	SBSN	34.331.520.516			akan dihapus karena terdapat kesalahan dari KPPN (terdapat surat)
981	467309	Balai Teknik Perkeretaapian Kelas I Jakarta	Gedung dan Bangunan dalam Pengerjaan	Pembangunan Fasilitas Perkeretaapian Untuk Bekasi s/d Cikarang "Pekerjaan Sistem Persinyalan KA Area Stasiun Bekasi"	7010101003	32	005/P2/BTPWJB/KONTRAK/VIII/2019	PT. LEN RAILWAY	21 Agustus 2019	08 Desember 2021	60.713.445.000	65.936.482.000	65.936.482.000	95,0391%	SBSN	65.936.482.000			Pekerjaan belum selesai karena merupakan MYC
982	467309	Balai Teknik Perkeretaapian Kelas I Jakarta	Gedung dan Bangunan dalam Pengerjaan	Pembangunan Fasilitas Perkeretaapian Untuk Bekasi s/d Cikarang "Pekerjaan Listrik Aliran Atas Area Stasiun Bekasi"	7010101003	30	006/P2/BTPWJB/KONTRAK/VIII/2019	PT. PIJAR UTAMA	21 Agustus 2019	08 Desember 2021	27.330.523.440	29.966.069.320	29.966.069.320	100%	SBSN	29.966.069.320			Pekerjaan belum selesai karena merupakan MYC
983	467309	Balai Teknik Perkeretaapian Kelas I Jakarta	Gedung dan Bangunan dalam Pengerjaan	Pembangunan Fasilitas Perkeretaapian Untuk Bekasi s/d Cikarang "Supervisi Pekerjaan Fasilitas Operasi KA Area Stasiun Bekasi"	7010101003	28	007/P2/BTPWJB/KONTRAK/VIII/2019	PT. DAYA CIPTA	21 Agustus 2019	08 Desember 2021	1.742.884.000	1.742.884.000	1.742.884.000	96,4928%	SBSN	1.742.884.000			Pekerjaan belum selesai karena merupakan MYC
984	467309	Balai Teknik Perkeretaapian Kelas I Jakarta	Gedung dan Bangunan dalam Pengerjaan	Pembangunan Fasilitas Perkeretaapian Untuk Bekasi s/d Cikarang "Pekerjaan Sistem Persinyalan KA Area Stasiun Cikarang"	7010101003	31	008/P2/BTPWJB/KONTRAK/VIII/2019	PT. LEN RAILWAY	21 Agustus 2019	11 Agustus 2021	40.334.362.000	40.334.362.000	40.334.362.000	100%	SBSN	40.334.362.000			Pekerjaan belum selesai karena merupakan MYC
985	467309	Balai Teknik Perkeretaapian Kelas I Jakarta	Gedung dan Bangunan dalam Pengerjaan	Pembangunan Fasilitas Perkeretaapian Untuk Bekasi s/d Cikarang "Pekerjaan Listrik Aliran Atas Area Stasiun Cikarang dan Underpass Cibitung"	7010101003	29	009/P2/BTPWJB/KONTRAK/VIII/2019	PT. MODERN SURYA	23 Agustus 2019	11 Agustus 2021	6.511.632.380	6.511.632.380	6.511.632.380	100%	SBSN	6.511.632.380			Pekerjaan belum selesai karena merupakan MYC
986	467309	Balai Teknik Perkeretaapian Kelas I Jakarta	Gedung dan Bangunan dalam Pengerjaan	Pembangunan Fasilitas Perkeretaapian Untuk Bekasi s/d Cikarang "Supervisi Pekerjaan Fasilitas Operasi KA Area Stasiun Cikarang dan Underpass Cibitung"	7010101003	27	010/P2/BTPWJB/KONTRAK/VIII/2019	PT. SCLARINDO UTAMA	23 Agustus 2019	11 Agustus 2021	1.223.794.000	1.223.794.000	1.223.794.000	100%	SBSN	1.223.794.000			Pekerjaan belum selesai karena merupakan MYC
987	467309	Balai Teknik Perkeretaapian Kelas I Jakarta	Gedung dan Bangunan dalam Pengerjaan	Pembangunan Fasilitas Perkeretaapian Untuk Bekasi s/d Cikarang "Pekerjaan Bangunan Gedung Stasiun Bekasi"	7010101003	34	016/P2/BTPWJB/KONTRAK/	ISTAKA-MINA KSO	10 Oktober 2019	31 Desember 2021	104.217.375.759	114.038.845.824	114.038.845.824	94,0204%	SBSN	114.038.845.824			Pekerjaan belum selesai karena merupakan MYC
988	467309	Balai Teknik Perkeretaapian Kelas I Jakarta	Gedung dan Bangunan dalam Pengerjaan	Pembangunan Fasilitas Perkeretaapian Untuk Bekasi s/d Cikarang "Supervisi Pekerjaan Bangunan Stasiun Bekasi"	7010101003	35	013/P2/BTPWJB/KONTRAK/	PT. LAUDZA ENGINEERING	23 September 2019	31 Desember 2021	4.176.371.760	4.176.371.760	4.176.371.760	95,1856%	SBSN	4.176.371.760			Pekerjaan belum selesai karena merupakan MYC
989	467309	Balai Teknik Perkeretaapian Kelas I Jakarta	Gedung dan Bangunan dalam Pengerjaan	Pembangunan Fasilitas Perkeretaapian Untuk Bekasi s/d Cikarang "Pekerjaan Jalan Rel Stasiun Bekasi"	7010101003	36	014/P2/BTPWJB/KONTRAK/	PT. GAPURA KARYA	23 September 2019	31 Desember 2021	23.029.930.669	76.177.976.111	76.177.976.111	94,4536%	SBSN	76.177.976.111			Pekerjaan belum selesai karena merupakan MYC
990	467309	Balai Teknik Perkeretaapian Kelas I Jakarta	Gedung dan Bangunan dalam Pengerjaan	Pembangunan Fasilitas Perkeretaapian Untuk Bekasi s/d Cikarang "Pekerjaan Jalan Rel KM. 21+200 s/d KM. 25+000"	7010101003	37	011/P2/BTPWJB/KONTRAK/	PT. GAPURA KARYA	23 September 2019	16 Maret 2021	16.044.706.150	16.044.706.150	16.034.396.345	100%	SBSN	16.034.396.345			Pekerjaan belum selesai karena merupakan MYC
991	467309	Balai Teknik Perkeretaapian Kelas I Jakarta	Gedung dan Bangunan dalam Pengerjaan	Pembangunan Fasilitas Perkeretaapian Untuk Bekasi s/d Cikarang "Pekerjaan Sipil Stasiun Bekasi"	7010101003	38	012/P2/BTPWJB/KONTRAK/	PT. HAPSAKA MAS	23 September 2019	30 Desember 2021	44.364.880.049	44.320.425.585	44.320.425.585	90,0308%	SBSN	44.320.425.585			Pekerjaan belum selesai karena merupakan MYC
992	467309	Balai Teknik Perkeretaapian Kelas I Jakarta	Gedung dan Bangunan dalam Pengerjaan	Pembangunan Fasilitas Perkeretaapian Untuk Bekasi s/d Cikarang "Pekerjaan Jalan Rel Stasiun Cikarang"	7010101003	40	004/P2/BTPWJB/KONTRAK/	PT. MITRA PERSADA	15 Agustus 2019	03 Agustus 2021	29.307.850.770	11.063.713.668	11.063.713.668	100%	SBSN	11.063.713.668			Pekerjaan belum selesai karena merupakan MYC
993	467309	Balai Teknik Perkeretaapian Kelas I Jakarta	Gedung dan Bangunan dalam Pengerjaan	Penyempurnaan LAA atas area Bekasi-Cikarang	7010101003	41	018/P2/BTPWJB/KONTRAK/I	PT. TRIMITRA TEKNIK			8.224.128.000	9.020.625.680	9.020.625.680	100%		9.020.625.680			

NO	KODE SATKER	UPT/SATKER	URAIAN KDP	URAIAN PEKERJAAN	KODE BARANG	NO KDP	NOMOR KONTRAK	NAMA KONTRAKTOR	TANGGAL MULAI KONTRAK	TANGGAL AKHIR KONTRAK	NILAI KONTRAK (Rp)	NILAI REALISASI (Rp)	NILAI KDP (Rp)	% PROGRESS PENYELESAIAN	SUMBER DANA (RM/ PNBP/SBSN)	KETERANGAN (Rp)			Keterangan
																DILANJUTKAN	DIHENTIKAN SEMENTARA	DIHENTIKAN PERMANEN	
994	467309	Balai Teknik Perkeretaapian Kelas I Jakarta	Gedung dan Bangunan dalam Penyeriaan	Penyempurnaan Stasiun dan Track di Tambun	7010101003	42	001/P2/KONTRAK/BTPWJB/IV /2022	BAHANA SUPRINDO KREASI			21.545.156.000	22.570.427.936	23.552.980.208			23.552.980.208			
995	467309	Balai Teknik Perkeretaapian Kelas I Jakarta	Gedung dan Bangunan dalam Penyeriaan	Pekerjaan Supervisi Finishing Stasiun dan Track Tambun	7010101003	43	002/P2/BTPWJB/KONTRAK/IV/2022	PENTA GRAPHII PARAMA			872.682.000	872.682.000	872.682.000			872.682.000			
996	467309	Balai Teknik Perkeretaapian Kelas I Jakarta	Gedung dan Bangunan dalam	PAKET PEKERJAAN KONTRUKSI JEMBATAN PENYEBRANGAN ORANG STASIUN	7010101003	46	003/P2/KONTRAK/BTPWJB/XI I/2022	RIZKY BANGUN SARANA			1.281.411.034	1.281.411.034	1.281.411.034			1.281.411.034			
997	467373	Balai Perawatan Perkeretaapian	Jalan dan Jembatan Dalam Pengerjaan	DED Pembangunan Fasilitas Perawatan Tahap II Balai Perawatan Perkeretaapian	7010101004	1	11/KONT-DED/BPW/VIII/2022 Adendum 11/ADD1-KONT-DED/BPW/XII/2022	PT. PRADA CIPTA ARECO	s 2022	Adendum02 Desemb 23 Desember 2022	1.504.600.000	1.504.600.000	1.504.600.000	100%	RM	1.504.600.000			Menunggu Pelaksanaan Pembangunan Konstruksi di Tahun 2023
998	467373	Balai Perawatan Perkeretaapian	Aset Tetap Lainnya Dalam Pengerjaan	Pekerjaan Pagar panel tahap III dan sistem instalasi Pemadam kebakaran (Hydrant)	7010101005	1	01/KONT-PPIP/BPW/VII/2023	PILAR PERSADA KONSTRUKSI	26 Juli 2023		15.355.963.000	11.658.613.000	11.658.613.000		SBSN	11.658.613.000			BERJALAN PEMBANGUNAN
999	467373	Balai Perawatan Perkeretaapian	Aset Tetap Lainnya Dalam Pengerjaan	Pekerjaan gedung fasilitas perawatan prasarana dan pekerjaan gudang sperapart Bekas BPWKA	7010101005	2	02/KONT-PPSB/BPW/VII/2023	RIZKI ANUGRAH SEJAHTERA	27 Juli 2023		15.485.118.000	11.502.572.000	11.502.572.000		SBSN	11.502.572.000			BERJALAN PEMBANGUNAN
1000	467373	Balai Perawatan Perkeretaapian	Aset Tetap Lainnya Dalam Pengerjaan	Pekerjaan pembangunan fasilitas penunjang dan pekerjaan overcapping stabling BPWKA	7010101005	3	03/KONT-FPOC/BPW/VII/2023	PILAR PERSADA KONSTRUKSI	28 Juli 2023		19.310.625.000	7.558.657.000	7.558.657.000		SBSN	7.558.657.000			BERJALAN PEMBANGUNAN
1001	467373	Balai Perawatan Perkeretaapian	Aset Tetap Lainnya Dalam Pengerjaan	Pekerjaan gedung fasilitas perawatan sarana	7010101005	4	04/KONT-FPS/BPW/VIII/2023	HERI JAYA NKRI KSO	15 Agustus 2023		29.846.504.000	6.117.589.000	6.649.506.118		SBSN	6.649.506.118			BERJALAN PEMBANGUNAN
1002	467373	Balai Perawatan Perkeretaapian	Aset Tetap Lainnya Dalam Pengerjaan	Pekerjaan supervisi pembangunan fasilitas perawatan perkeretaapian Tahap II	7010101005	5	05/KONT-SVFPP/BPW/IX/2023	CIRIAJASA CIPTA MANDIRI GEDUNG	06 September 2023		1.200.778.000	460.316.000	460.316.000		SBSN	460.316.000			BERJALAN PEMBANGUNAN
1003	467373	Balai Perawatan Perkeretaapian	Aset Tetap Lainnya Dalam Pengerjaan	Pekerjaan pengadaan alat Fasilitas Perawatan Sarana Perkeretaapian	7010101005	6	06/KONT-PAPS/BPW/IX/2023	ABHIPRAYA JELAJAH INDUSTRI	08 September 2023		60.000.008.000	34.126.194.000	34.126.194.000		SBSN	34.126.194.000			BERJALAN PEMBANGUNAN
1004	467373	Balai Perawatan Perkeretaapian	Aset Tetap Lainnya Dalam Pengerjaan	Pekerjaan Supervisi Gedung Fasilitas Perawatan sarana	7010101005	7	07/KONT-SVFPS/BPW/IX/2023	TAMBORA SETIA JAYA	20 September 2023		1.183.177.000	396.891.000	396.891.000		SBSN	396.891.000			BERJALAN PEMBANGUNAN
1005	467006	Balai Pengelola Kereta Api Sulawesi Selatan	Tanah dalam Pengerjaan	BOBP Pengadaan Tanah Untuk Jalur KA Makassar-Parepare	7010101001	1						8.434.774.473	8.434.774.473	100%	RM	8.434.774.473			Akan di kapitalisasi pada saat pengadaan tanah telah selesai
1006	467006	Balai Pengelola Kereta Api Sulawesi Selatan	Tanah dalam Pengerjaan	BOBP Pengadaan Tanah Untuk Jalur KA Makassar-Parepare	7010101001	2						6.539.379.973	6.539.379.973	100%	RM	6.539.379.973			Akan di kapitalisasi pada saat pengadaan tanah telah selesai
1007	467006	Balai Pengelola Kereta Api Sulawesi Selatan	Tanah dalam Pengerjaan	BOBP Pengadaan Tanah Untuk Jalur KA Makassar-Parepare	7010101001	3						715.066.100	715.066.100	100%	RM	715.066.100			Akan di kapitalisasi pada saat pengadaan tanah telah selesai
1008	467006	Balai Pengelola Kereta Api Sulawesi Selatan	Tanah dalam Pengerjaan	BOBP Pengadaan Tanah Untuk Jalur KA Makassar-Parepare	7010101001	4						141.565.000	141.565.000	100%	RM	141.565.000			Akan di kapitalisasi pada saat pengadaan tanah telah selesai
1009	467006	Balai Pengelola Kereta Api Sulawesi Selatan	Tanah dalam Pengerjaan	BOBP Pengadaan Tanah Untuk Jalur KA Makassar-Parepare	7010101001	5						4.614.599.745	4.614.599.745	100%	RM	4.614.599.745			Akan di kapitalisasi pada saat pengadaan tanah telah selesai
1010	467006	Balai Pengelola Kereta Api Sulawesi Selatan	Tanah dalam Pengerjaan	BOBP Pengadaan Tanah Untuk Jalur KA Makassar-Parepare	7010101001	6						461.045.000	461.045.000	100%	RM	461.045.000			Akan di kapitalisasi pada saat pengadaan tanah telah selesai
1011	467006	Balai Pengelola Kereta Api Sulawesi Selatan	Tanah dalam Pengerjaan	BOBP Pengadaan Tanah Untuk Jalur KA Makassar-Parepare	7010101001	7						1.104.396.000	1.104.396.000	100%	RM	1.104.396.000			Akan di kapitalisasi pada saat pengadaan tanah telah selesai
1012	467006	Balai Pengelola Kereta Api Sulawesi Selatan	Tanah dalam Pengerjaan	BOBP Pengadaan Tanah Untuk Jalur KA Makassar-Parepare	7010101001	8						261.703.500	261.703.500	100%	RM	261.703.500			Akan di kapitalisasi pada saat pengadaan tanah telah selesai
1013	467006	Balai Pengelola Kereta Api Sulawesi Selatan	Tanah dalam Pengerjaan	BOBP Pengadaan Tanah Untuk Jalur KA Makassar-Parepare	7010101001	9						1.972.663.787	1.972.663.787	100%	RM	1.972.663.787			Akan di kapitalisasi pada saat pengadaan tanah telah selesai
1014	467006	Balai Pengelola Kereta Api Sulawesi Selatan	Tanah dalam Pengerjaan	BOBP Pengadaan Tanah Untuk Jalur KA Makassar-Parepare	7010101001	10						94.953.000	94.953.000	100%	RM	94.953.000			Akan di kapitalisasi pada saat pengadaan tanah telah selesai
1015	467006	Balai Pengelola Kereta Api Sulawesi Selatan	Tanah dalam Pengerjaan	BOBP Pengadaan Tanah Untuk Jalur KA Makassar-Parepare	7010101001	11						27.060.000	27.060.000	100%	RM	27.060.000			Akan di kapitalisasi pada saat pengadaan tanah telah selesai
1016	467006	Balai Pengelola Kereta Api Sulawesi Selatan	Tanah dalam Pengerjaan	BOBP Pengadaan Tanah Untuk Jalur KA Makassar-Parepare	7010101001	12	KU.403/1/1/BPKA-SS/2021	PPK Pengadaan Lahan Pangkep - Barru				2.075.461.609	2.075.461.609	100%	RM	2.075.461.609			Akan di kapitalisasi pada saat pengadaan tanah telah selesai
1017	467006	Balai Pengelola Kereta Api Sulawesi Selatan	Tanah dalam Pengerjaan	BOBP Pengadaan Tanah Untuk Jalur KA Makassar-Parepare	7010101001	13	KU.403/1/1/BPKA-SS/2058	PPK Pengadaan Tanah Maros				17.308.581.849	4.822.833.548	100%	RM	4.822.833.548			Akan di kapitalisasi pada saat pengadaan tanah telah selesai
1018	467006	Balai Pengelola Kereta Api Sulawesi Selatan	Tanah dalam Pengerjaan	BOBP Pengadaan Tanah Untuk Jalur KA Makassar-Parepare	7010101001	14						134.537.800	134.537.800	100%	RM	134.537.800			Akan di kapitalisasi pada saat pengadaan tanah telah selesai
1019	467006	Balai Pengelola Kereta Api Sulawesi Selatan	Tanah dalam Pengerjaan	BOBP Pengadaan Tanah Untuk Jalur KA Makassar-Parepare	7010101001	15						214.965.000	214.965.000	100%	RM	214.965.000			Akan di kapitalisasi pada saat pengadaan tanah telah selesai
1020	467006	Balai Pengelola Kereta Api Sulawesi Selatan	Tanah dalam Pengerjaan	BOBP Pengadaan Tanah Untuk Jalur KA Makassar-Parepare	7010101001	16						132.722.000	370.000	100%	RM	370.000			Akan di kapitalisasi pada saat pengadaan tanah telah selesai
1021	467006	Balai Pengelola Kereta Api Sulawesi Selatan	Tanah dalam Pengerjaan	BOBP Pengadaan Tanah Untuk Jalur KA Makassar-Parepare	7010101001	17						92.600.000	92.600.000	100%	RM	92.600.000			Akan di kapitalisasi pada saat pengadaan tanah telah selesai
1022	467006	Balai Pengelola Kereta Api Sulawesi Selatan	Tanah dalam Pengerjaan	BOBP Pengadaan Tanah Untuk Jalur KA Makassar-Parepare	7010101001	18						134.406.001	134.406.001	100%	RM	134.406.001			Akan di kapitalisasi pada saat pengadaan tanah telah selesai
1023	467006	Balai Pengelola Kereta Api Sulawesi Selatan	Tanah dalam Pengerjaan	BOBP Pengadaan Tanah Untuk Jalur KA Makassar-Parepare	7010101001	19						65.750.000	65.750.000	100%	RM	65.750.000			Akan di kapitalisasi pada saat pengadaan tanah telah selesai
1024	467006	Balai Pengelola Kereta Api Sulawesi Selatan	Tanah dalam Pengerjaan	BOBP Pengadaan Tanah Untuk Jalur KA Makassar-Parepare	7010101001	20						985.975.640	985.975.640	100%	RM	985.975.640			Akan di kapitalisasi pada saat pengadaan tanah telah selesai
1025	467006	Balai Pengelola Kereta Api Sulawesi Selatan	Tanah dalam Pengerjaan	BOBP Pengadaan Tanah Untuk Jalur KA Makassar-Parepare	7010101001	25						46.504.700	46.504.700	100%	RM	46.504.700			Akan di kapitalisasi pada saat pengadaan tanah telah selesai
1026	467006	Balai Pengelola Kereta Api Sulawesi Selatan	Tanah dalam Pengerjaan	BOBP Pengadaan Tanah Untuk Jalur KA Makassar-Parepare	7010101001	29						2.880.000	2.880.000	100%	RM	2.880.000			Akan di kapitalisasi pada saat pengadaan tanah telah selesai
1027	467006	Balai Pengelola Kereta Api Sulawesi Selatan	Tanah dalam Pengerjaan	BOBP Pengadaan Tanah Untuk Jalur KA Makassar-Parepare	7010101001	30						2.000.000	2.000.000	100%	RM	2.000.000			Akan di kapitalisasi pada saat pengadaan tanah telah selesai
1028	467006	Balai Pengelola Kereta Api Sulawesi Selatan	Tanah dalam Pengerjaan	BOBP Pengadaan Tanah Untuk Jalur KA Makassar-Parepare	7010101001	33						65.480.000	65.480.000	100%	RM	65.480.000			Akan di kapitalisasi pada saat pengadaan tanah telah selesai
1029	467006	Balai Pengelola Kereta Api Sulawesi Selatan	Tanah dalam Pengerjaan	BOBP Pengadaan Tanah Untuk Jalur KA Makassar-Parepare	7010101001	35						4.095.000	4.095.000	100%	RM	4.095.000			Akan di kapitalisasi pada saat pengadaan tanah telah selesai
1030	467006	Balai Pengelola Kereta Api Sulawesi Selatan	Tanah dalam Pengerjaan	BOBP Pengadaan Tanah Untuk Jalur KA Makassar-Parepare	7010101001	36	06/PKB/BPKASS/II/2022	TAMANGETTA			231.964.000	231.964.000	231.964.000	100%	RM	231.964.000			Akan di kapitalisasi pada saat pengadaan tanah telah selesai
1031	467006	Balai Pengelola Kereta Api Sulawesi Selatan	Tanah dalam Pengerjaan	BOBP Pengadaan Tanah Untuk Jalur KA Makassar-Parepare	7010101001	37	07/PKB/BPKASS/II/2022	TAMANGETTA			168.564.000	168.564.000	168.564.000	100%	RM	168.564.000			Akan di kapitalisasi pada saat pengadaan tanah telah selesai
1032	467006	Balai Pengelola Kereta Api Sulawesi Selatan	Tanah dalam Pengerjaan	BOBP Pengadaan Tanah Untuk Jalur KA Makassar-Parepare	7010101001	38						4.105.000	4.105.000	100%	RM	4.105.000			Akan di kapitalisasi pada saat pengadaan tanah telah selesai
1033	467006	Balai Pengelola Kereta Api Sulawesi Selatan	Tanah dalam Pengerjaan	BOBP Pengadaan Tanah Untuk Jalur KA Makassar-Parepare	7010101001	39						4.105.000	4.105.000	100%	RM	4.105.000			Akan di kapitalisasi pada saat pengadaan tanah telah selesai
1034	467006	Balai Pengelola Kereta Api Sulawesi Selatan	Tanah dalam Pengerjaan	BOBP Pengadaan Tanah Untuk Jalur KA Makassar-Parepare	7010101001	40						4.105.000	4.105.000	100%	RM	4.105.000			Akan di kapitalisasi pada saat pengadaan tanah telah selesai
1035	467006	Balai Pengelola Kereta Api Sulawesi Selatan	Tanah dalam Pengerjaan	BOBP Pengadaan Tanah Untuk Jalur KA Makassar-Parepare	7010101001	41						4.105.000	4.105.000	100%	RM	4.105.000			Akan di kapitalisasi pada saat pengadaan tanah telah selesai
1036	467006	Balai Pengelola Kereta Api Sulawesi Selatan	Tanah dalam Pengerjaan	BOBP Pengadaan Tanah Untuk Jalur KA Makassar-Parepare	7010101001	42						4.055.000	4.055.000	100%	RM	4.055.000			Akan di kapitalisasi pada saat pengadaan tanah telah selesai
1037	467006	Balai Pengelola Kereta Api Sulawesi Selatan	Tanah dalam Pengerjaan	BOBP Pengadaan Tanah Untuk Jalur KA Makassar-Parepare	7010101001	43						4.105.000	4.105.000	100%	RM	4.105.000			Akan di kapitalisasi pada saat pengadaan tanah telah selesai
1038	467006	Balai Pengelola Kereta Api Sulawesi Selatan	Tanah dalam Pengerjaan	BOBP Pengadaan Tanah Untuk Jalur KA Makassar-Parepare	7010101001	44						4.105.000	4.105.000	100%	RM	4.105.000			Akan di kapitalisasi pada saat pengadaan tanah telah selesai
1039	467006	Balai Pengelola Kereta Api Sulawesi Selatan	Tanah dalam Pengerjaan	BOBP Pengadaan Tanah Untuk Jalur KA Makassar-Parepare	7010101001	45						4.055.000	4.055.000	100%	RM	4.055.000			Akan di kapitalisasi pada saat pengadaan tanah telah selesai
1040	467006	Balai Pengelola Kereta Api Sulawesi Selatan	Tanah dalam Pengerjaan	BOBP Pengadaan Tanah Untuk Jalur KA Makassar-Parepare	7010101001	46						4.055.000	4.055.000	100%	RM	4.055.000			Akan di kapitalisasi pada saat pengadaan tanah telah selesai
1041	467006	Balai Pengelola Kereta Api Sulawesi Selatan	Tanah dalam Pengerjaan	BOBP Pengadaan Tanah Untuk Jalur KA Makassar-Parepare	7010101001	47						4.055.000	4.055.000	100%	RM	4.055.000			Akan di kapitalisasi pada saat pengadaan tanah telah selesai
1042	467006	Balai Pengelola Kereta Api Sulawesi Selatan	Tanah dalam Pengerjaan	BOBP Pengadaan Tanah Untuk Jalur KA Makassar-Parepare	7010101001	48						4.105.000	4.105.000	100%	RM	4.105.000			Akan di kapitalisasi pada saat pengadaan tanah telah selesai
1043	467006	Balai Pengelola Kereta Api Sulawesi Selatan	Tanah dalam Pengerjaan	BOBP Pengadaan Tanah Untuk Jalur KA Makassar-Parepare	7010101001	49						4.055.000	4.055.000	100%	RM	4.055.000			Akan di kapitalisasi pada saat pengadaan tanah telah selesai
1044	467006	Balai Pengelola Kereta Api Sulawesi Selatan	Tanah dalam Pengerjaan	BOBP Pengadaan Tanah Untuk Jalur KA Makassar-Parepare	7010101001	50						4.055.000	4.055.000	100%	RM	4.055.000			Akan di kapitalisasi pada saat pengadaan tanah telah selesai
1045	467006	Balai Pengelola Kereta Api Sulawesi Selatan	Tanah dalam Pengerjaan	BOBP Pengadaan Tanah Untuk Jalur KA Makassar-Parepare	7010101001	51						4.055.000	4.055.000	100%	RM	4.055.000			Akan di kapitalisasi pada saat pengadaan tanah telah selesai
1046	467006	Balai Pengelola Kereta Api Sulawesi Selatan	Tanah dalam Pengerjaan	BOBP Pengadaan Tanah Untuk Jalur KA Makassar-Parepare	7010101001	52						6.147.100	6.147.100	100%	RM	6.147.100			Akan di kapitalisasi pada saat pengadaan tanah telah selesai
1047	467006	Balai Pengelola Kereta Api Sulawesi Selatan	Tanah dalam Pengerjaan	BOBP Pengadaan Tanah Untuk Jalur KA Makassar-Parepare	7010101001	53						1.000.000	1.000.000	100%	RM	1.000.000			Akan di kapitalisasi pada saat pengadaan tanah telah selesai
1048	467006	Balai Pengelola Kereta Api Sulawesi Selatan	Tanah dalam Pengerjaan	BOBP Pengadaan Tanah Untuk Jalur KA Makassar-Parepare	7010101001	54						4.350.000	4.350.000	100%	RM	4.350.000			Akan di kapitalisasi pada saat pengadaan tanah telah selesai
1049	467006	Balai Pengelola Kereta Api Sulawesi Selatan	Tanah dalam Pengerjaan	BOBP Pengadaan Tanah Untuk Jalur KA Makassar-Parepare	7010101001	55						6.947.100	6.947.100	100%	RM	6.947.100			Akan di kapitalisasi pada saat pengadaan tanah telah selesai
1050	467006	Balai Pengelola Kereta Api Sulawesi Selatan	Tanah dalam Pengerjaan	BOBP Pengadaan Tanah Untuk Jalur KA Makassar-Parepare	7010101001	56						5.050.000	5.050.000	100%	RM	5.050.000			Akan di kapitalisasi pada saat pengadaan tanah telah selesai

NO	KODE SATKER	UPT/SATKER	URAIAN KDP	URAIAN PEKERJAAN	KODE BARANG	NO KDP	NOMOR KONTRAK	NAMA KONTRAKTOR	TANGGAL MULAI KONTRAK	TANGGAL AKHIR KONTRAK	NILAI KONTRAK (Rp)	NILAI REALISASI (Rp)	NILAI KDP (Rp)	% PROGRESS PENYELESAIAN	SUMBER DANA (RM/ PNBP/SBSN)	KETERANGAN (Rp)			Keterangan
																DILANJUTKAN	DIHENTIKAN SEMENTARA	DIHENTIKAN PERMANEN	
1051	467006	Balai Pengelola Kereta Api Sulawesi Selatan	Tanah dalam Pengerjaan	BOBP Pengadaan Tanah Untuk Jalur KA Makassar-Parepare	7010101001	57						1.000.000	1.000.000	100%	RM	1.000.000			Akan di kapitalisasi pada saat pengadaan tanah telah selesai
1052	467006	Balai Pengelola Kereta Api Sulawesi Selatan	Tanah dalam Pengerjaan	BOBP Pengadaan Tanah Untuk Jalur KA Makassar-Parepare	7010101001	58						2.606.900	2.606.900	100%	RM	2.606.900			Akan di kapitalisasi pada saat pengadaan tanah telah selesai
1053	467006	Balai Pengelola Kereta Api Sulawesi Selatan	Tanah dalam Pengerjaan	BOBP Pengadaan Tanah Untuk Jalur KA Makassar-Parepare	7010101001	59						500.000	500.000	100%	RM	500.000			Akan di kapitalisasi pada saat pengadaan tanah telah selesai
1054	467006	Balai Pengelola Kereta Api Sulawesi Selatan	Tanah dalam Pengerjaan	BOBP Pengadaan Tanah Untuk Jalur KA Makassar-Parepare	7010101001	60						500.000	500.000	100%	RM	500.000			Akan di kapitalisasi pada saat pengadaan tanah telah selesai
1055	467006	Balai Pengelola Kereta Api Sulawesi Selatan	Tanah dalam Pengerjaan	BOBP Pengadaan Tanah Untuk Jalur KA Makassar-Parepare	7010101001	65						20.580.000	20.580.000	100%	RM	20.580.000			Akan di kapitalisasi pada saat pengadaan tanah telah selesai
1056	467006	Balai Pengelola Kereta Api Sulawesi Selatan	Tanah dalam Pengerjaan	BOBP Pengadaan Tanah Untuk Jalur KA Makassar-Parepare	7010101001	68						13.187.000	13.187.000	100%	RM	13.187.000			Akan di kapitalisasi pada saat pengadaan tanah telah selesai
1057	467006	Balai Pengelola Kereta Api Sulawesi Selatan	Tanah dalam Pengerjaan	BOBP Pengadaan Tanah Untuk Jalur KA Makassar-Parepare	7010101001	71						750.000	750.000	100%	RM	750.000			Akan di kapitalisasi pada saat pengadaan tanah telah selesai
1058	467006	Balai Pengelola Kereta Api Sulawesi Selatan	Tanah dalam Pengerjaan	BOBP Pengadaan Tanah Untuk Jalur KA Makassar-Parepare	7010101001	72						4.105.000	4.105.000	100%	RM	4.105.000			Akan di kapitalisasi pada saat pengadaan tanah telah selesai
1059	467006	Balai Pengelola Kereta Api Sulawesi Selatan	Tanah dalam Pengerjaan	BOBP Pengadaan Tanah Untuk Jalur KA Makassar-Parepare	7010101001	73						4.105.000	4.105.000	100%	RM	4.105.000			Akan di kapitalisasi pada saat pengadaan tanah telah selesai
1060	467006	Balai Pengelola Kereta Api Sulawesi Selatan	Tanah dalam Pengerjaan	BOBP Pengadaan Tanah Untuk Jalur KA Makassar-Parepare	7010101001	74						4.105.000	4.105.000	100%	RM	4.105.000			Akan di kapitalisasi pada saat pengadaan tanah telah selesai
1061	467006	Balai Pengelola Kereta Api Sulawesi Selatan	Tanah dalam Pengerjaan	BOBP Pengadaan Tanah Untuk Jalur KA Makassar-Parepare	7010101001	75						4.055.000	4.055.000	100%	RM	4.055.000			Akan di kapitalisasi pada saat pengadaan tanah telah selesai
1062	467006	Balai Pengelola Kereta Api Sulawesi Selatan	Tanah dalam Pengerjaan	BOBP Pengadaan Tanah Untuk Jalur KA Makassar-Parepare	7010101001	76						4.105.000	4.105.000	100%	RM	4.105.000			Akan di kapitalisasi pada saat pengadaan tanah telah selesai
1063	467006	Balai Pengelola Kereta Api Sulawesi Selatan	Tanah dalam Pengerjaan	BOBP Pengadaan Tanah Untuk Jalur KA Makassar-Parepare	7010101001	77						4.105.000	4.105.000	100%	RM	4.105.000			Akan di kapitalisasi pada saat pengadaan tanah telah selesai
1064	467006	Balai Pengelola Kereta Api Sulawesi Selatan	Tanah dalam Pengerjaan	BOBP Pengadaan Tanah Untuk Jalur KA Makassar-Parepare	7010101001	78						4.105.000	4.105.000	100%	RM	4.105.000			Akan di kapitalisasi pada saat pengadaan tanah telah selesai
1065	467006	Balai Pengelola Kereta Api Sulawesi Selatan	Tanah dalam Pengerjaan	BOBP Pengadaan Tanah Untuk Jalur KA Makassar-Parepare	7010101001	79						4.105.000	4.105.000	100%	RM	4.105.000			Akan di kapitalisasi pada saat pengadaan tanah telah selesai
1066	467006	Balai Pengelola Kereta Api Sulawesi Selatan	Tanah dalam Pengerjaan	BOBP Pengadaan Tanah Untuk Jalur KA Makassar-Parepare	7010101001	80						4.055.000	4.055.000	100%	RM	4.055.000			Akan di kapitalisasi pada saat pengadaan tanah telah selesai
1067	467006	Balai Pengelola Kereta Api Sulawesi Selatan	Tanah dalam Pengerjaan	BOBP Pengadaan Tanah Untuk Jalur KA Makassar-Parepare	7010101001	81						4.055.000	4.055.000	100%	RM	4.055.000			Akan di kapitalisasi pada saat pengadaan tanah telah selesai
1068	467006	Balai Pengelola Kereta Api Sulawesi Selatan	Tanah dalam Pengerjaan	BOBP Pengadaan Tanah Untuk Jalur KA Makassar-Parepare	7010101001	82						4.055.000	4.055.000	100%	RM	4.055.000			Akan di kapitalisasi pada saat pengadaan tanah telah selesai
1069	467006	Balai Pengelola Kereta Api Sulawesi Selatan	Tanah dalam Pengerjaan	BOBP Pengadaan Tanah Untuk Jalur KA Makassar-Parepare	7010101001	83						4.055.000	4.055.000	100%	RM	4.055.000			Akan di kapitalisasi pada saat pengadaan tanah telah selesai
1070	467006	Balai Pengelola Kereta Api Sulawesi Selatan	Tanah dalam Pengerjaan	BOBP Pengadaan Tanah Untuk Jalur KA Makassar-Parepare	7010101001	84						4.055.000	4.055.000	100%	RM	4.055.000			Akan di kapitalisasi pada saat pengadaan tanah telah selesai
1071	467006	Balai Pengelola Kereta Api Sulawesi Selatan	Tanah dalam Pengerjaan	BOBP Pengadaan Tanah Untuk Jalur KA Makassar-Parepare	7010101001	85						4.055.000	4.055.000	100%	RM	4.055.000			Akan di kapitalisasi pada saat pengadaan tanah telah selesai
1072	467006	Balai Pengelola Kereta Api Sulawesi Selatan	Tanah dalam Pengerjaan	BOBP Pengadaan Tanah Untuk Jalur KA Makassar-Parepare	7010101001	86						4.055.000	4.055.000	100%	RM	4.055.000			Akan di kapitalisasi pada saat pengadaan tanah telah selesai
1073	467006	Balai Pengelola Kereta Api Sulawesi Selatan	Tanah dalam Pengerjaan	BOBP Pengadaan Tanah Untuk Jalur KA Makassar-Parepare	7010101001	88						6.305.600	6.305.600	100%	RM	6.305.600			Akan di kapitalisasi pada saat pengadaan tanah telah selesai
1074	467006	Balai Pengelola Kereta Api Sulawesi Selatan	Tanah dalam Pengerjaan	BOBP Pengadaan Tanah Untuk Jalur KA Makassar-Parepare	7010101001	89						1.400.000	1.400.000	100%	RM	1.400.000			Akan di kapitalisasi pada saat pengadaan tanah telah selesai
1075	467006	Balai Pengelola Kereta Api Sulawesi Selatan	Tanah dalam Pengerjaan	BOBP Pengadaan Tanah Untuk Jalur KA Makassar-Parepare	7010101001	90						5.156.900	5.156.900	100%	RM	5.156.900			Akan di kapitalisasi pada saat pengadaan tanah telah selesai
1076	467006	Balai Pengelola Kereta Api Sulawesi Selatan	Tanah dalam Pengerjaan	BOBP Pengadaan Tanah Untuk Jalur KA Makassar-Parepare	7010101001	91						1.750.000	1.750.000	100%	RM	1.750.000			Akan di kapitalisasi pada saat pengadaan tanah telah selesai
1077	467006	Balai Pengelola Kereta Api Sulawesi Selatan	Tanah dalam Pengerjaan	BOBP Pengadaan Tanah Untuk Jalur KA Makassar-Parepare	7010101001	93						320.000	320.000	100%	RM	320.000			Akan di kapitalisasi pada saat pengadaan tanah telah selesai
1078	467006	Balai Pengelola Kereta Api Sulawesi Selatan	Tanah dalam Pengerjaan	BOBP Pengadaan Tanah Untuk Jalur KA Makassar-Parepare	7010101001	95						11.344.000	11.344.000	100%	RM	11.344.000			Akan di kapitalisasi pada saat pengadaan tanah telah selesai
1079	467006	Balai Pengelola Kereta Api Sulawesi Selatan	Tanah dalam Pengerjaan	BOBP Pengadaan Tanah Untuk Jalur KA Makassar-Parepare	7010101001	96						5.760.000	5.760.000	100%	RM	5.760.000			Akan di kapitalisasi pada saat pengadaan tanah telah selesai
1080	467006	Balai Pengelola Kereta Api Sulawesi Selatan	Tanah dalam Pengerjaan	BOBP Pengadaan Tanah Untuk Jalur KA Makassar-Parepare	7010101001	104						49.400.000	49.400.000	100%	RM	49.400.000			Akan di kapitalisasi pada saat pengadaan tanah telah selesai
1081	467006	Balai Pengelola Kereta Api Sulawesi Selatan	Tanah dalam Pengerjaan	BOBP Pengadaan Tanah Untuk Jalur KA Makassar-Parepare	7010101001	106						960.000	960.000	100%	RM	960.000			Akan di kapitalisasi pada saat pengadaan tanah telah selesai
1082	467006	Balai Pengelola Kereta Api Sulawesi Selatan	Tanah dalam Pengerjaan	BOBP Pengadaan Tanah Untuk Jalur KA Makassar-Parepare	7010101001	107						1.500.000	1.500.000	100%	RM	1.500.000			Akan di kapitalisasi pada saat pengadaan tanah telah selesai
1083	467006	Balai Pengelola Kereta Api Sulawesi Selatan	Tanah dalam Pengerjaan	BOBP Pengadaan Tanah Untuk Jalur KA Makassar-Parepare	7010101001	109						24.000.000	24.000.000	100%	RM	24.000.000			Akan di kapitalisasi pada saat pengadaan tanah telah selesai
1084	467006	Balai Pengelola Kereta Api Sulawesi Selatan	Tanah dalam Pengerjaan	BOBP Pengadaan Tanah Untuk Jalur KA Makassar-Parepare	7010101001	110						24.000.000	24.000.000	100%	RM	24.000.000			Akan di kapitalisasi pada saat pengadaan tanah telah selesai
1085	467006	Balai Pengelola Kereta Api Sulawesi Selatan	Tanah dalam Pengerjaan	BOBP Pengadaan Tanah Untuk Jalur KA Makassar-Parepare	7010101001	114						23.171.400	23.171.400	100%	RM	23.171.400			Akan di kapitalisasi pada saat pengadaan tanah telah selesai
1086	467006	Balai Pengelola Kereta Api Sulawesi Selatan	Tanah dalam Pengerjaan	BOBP Pengadaan Tanah Untuk Jalur KA Makassar-Parepare	7010101001	115						25.990.000	25.990.000	100%	RM	25.990.000			Akan di kapitalisasi pada saat pengadaan tanah telah selesai
1087	467006	Balai Pengelola Kereta Api Sulawesi Selatan	Tanah dalam Pengerjaan	BOBP Pengadaan Tanah Untuk Jalur KA Makassar-Parepare	7010101001	123						730.000	730.000	100%	RM	730.000			Akan di kapitalisasi pada saat pengadaan tanah telah selesai
1088	467006	Balai Pengelola Kereta Api Sulawesi Selatan	Tanah dalam Pengerjaan	BOBP Pengadaan Tanah Untuk Jalur KA Makassar-Parepare	7010101001	124						100.000	100.000	100%	RM	100.000			Akan di kapitalisasi pada saat pengadaan tanah telah selesai
1089	467006	Balai Pengelola Kereta Api Sulawesi Selatan	Tanah dalam Pengerjaan	BOBP Pengadaan Tanah Untuk Jalur KA Makassar-Parepare	7010101001	127						25.310.000	25.310.000	100%	RM	25.310.000			Akan di kapitalisasi pada saat pengadaan tanah telah selesai
1090	467006	Balai Pengelola Kereta Api Sulawesi Selatan	Tanah dalam Pengerjaan	BOBP Pengadaan Tanah Untuk Jalur KA Makassar-Parepare	7010101001	128						18.399.200	18.399.200	100%	RM	18.399.200			Akan di kapitalisasi pada saat pengadaan tanah telah selesai
1091	467006	Balai Pengelola Kereta Api Sulawesi Selatan	Tanah dalam Pengerjaan	BOBP Pengadaan Tanah Untuk Jalur KA Makassar-Parepare	7010101001	131						21.978.000	21.978.000	100%	RM	21.978.000			Akan di kapitalisasi pada saat pengadaan tanah telah selesai
1092	467006	Balai Pengelola Kereta Api Sulawesi Selatan	Tanah dalam Pengerjaan	BOBP Pengadaan Tanah Untuk Jalur KA Makassar-Parepare	7010101001	132						21.978.000	21.978.000	100%	RM	21.978.000			Akan di kapitalisasi pada saat pengadaan tanah telah selesai
1093	467006	Balai Pengelola Kereta Api Sulawesi Selatan	Tanah dalam Pengerjaan	BOBP Pengadaan Tanah Untuk Jalur KA Makassar-Parepare	7010101001	139						24.244.000	24.244.000	100%	RM	24.244.000			Akan di kapitalisasi pada saat pengadaan tanah telah selesai
1094	467006	Balai Pengelola Kereta Api Sulawesi Selatan	Tanah dalam Pengerjaan	BOBP Pengadaan Tanah Untuk Jalur KA Makassar-Parepare	7010101001	144						18.260.000	18.260.000	100%	RM	18.260.000			Akan di kapitalisasi pada saat pengadaan tanah telah selesai
1095	467006	Balai Pengelola Kereta Api Sulawesi Selatan	Tanah dalam Pengerjaan	BOBP Pengadaan Tanah Untuk Jalur KA Makassar-Parepare	7010101001	146						3.249.600	3.249.600	100%	RM	3.249.600			Akan di kapitalisasi pada saat pengadaan tanah telah selesai
1096	467006	Balai Pengelola Kereta Api Sulawesi Selatan	Tanah dalam Pengerjaan	BOBP Pengadaan Tanah Untuk Jalur KA Makassar-Parepare	7010101001	147						22.840.000	22.840.000	100%	RM	22.840.000			Akan di kapitalisasi pada saat pengadaan tanah telah selesai
1097	467006	Balai Pengelola Kereta Api Sulawesi Selatan	Tanah dalam Pengerjaan	BOBP Pengadaan Tanah Untuk Jalur KA Makassar-Parepare	7010101001	148						210.000	210.000	100%	RM	210.000			Akan di kapitalisasi pada saat pengadaan tanah telah selesai
1098	467006	Balai Pengelola Kereta Api Sulawesi Selatan	Tanah dalam Pengerjaan	BOBP Pengadaan Tanah Untuk Jalur KA Makassar-Parepare	7010101001	149						210.000	210.000	100%	RM	210.000			Akan di kapitalisasi pada saat pengadaan tanah telah selesai
1099	467006	Balai Pengelola Kereta Api Sulawesi Selatan	Tanah dalam Pengerjaan	BOBP Pengadaan Tanah Untuk Jalur KA Makassar-Parepare	7010101001	150						100.000	100.000	100%	RM	100.000			Akan di kapitalisasi pada saat pengadaan tanah telah selesai
1100	467006	Balai Pengelola Kereta Api Sulawesi Selatan	Tanah dalam Pengerjaan	BOBP Pengadaan Tanah Untuk Jalur KA Makassar-Parepare	7010101001	153						17.650.000	16.918.500	100%	RM	16.918.500			Akan di kapitalisasi pada saat pengadaan tanah telah selesai
1101	467006	Balai Pengelola Kereta Api Sulawesi Selatan	Tanah dalam Pengerjaan	BOBP Pengadaan Tanah Untuk Jalur KA Makassar-Parepare	7010101001	154						24.187.000	24.187.000	100%	RM	24.187.000			Akan di kapitalisasi pada saat pengadaan tanah telah selesai
1102	467006	Balai Pengelola Kereta Api Sulawesi Selatan	Tanah dalam Pengerjaan	BOBP Pengadaan Tanah Untuk Jalur KA Makassar-Parepare	7010101001	155						43.208.000	43.208.000	100%	RM	43.208.000			Akan di kapitalisasi pada saat pengadaan tanah telah selesai
1103	467006	Balai Pengelola Kereta Api Sulawesi Selatan	Tanah dalam Pengerjaan	BOBP Pengadaan Tanah Untuk Jalur KA Makassar-Parepare	7010101001	157						18.449.600	18.449.600	100%	RM	18.449.600			Akan di kapitalisasi pada saat pengadaan tanah telah selesai
1104	467006	Balai Pengelola Kereta Api Sulawesi Selatan	Tanah dalam Pengerjaan	BOBP Pengadaan Tanah Untuk Jalur KA Makassar-Parepare	7010101001	159						24.107.000	24.107.000	100%	RM	24.107.000			Akan di kapitalisasi pada saat pengadaan tanah telah selesai
1105	467006	Balai Pengelola Kereta Api Sulawesi Selatan	Tanah dalam Pengerjaan	BOBP Pengadaan Tanah Untuk Jalur KA Makassar-Parepare	7010101001	161						7.680.000	7.680.000	100%	RM	7.680.000			Akan di kapitalisasi pada saat pengadaan tanah telah selesai
1106	467006	Balai Pengelola Kereta Api Sulawesi Selatan	Tanah dalam Pengerjaan	BOBP Pengadaan Tanah Untuk Jalur KA Makassar-Parepare	7010101001	163						26.500.000	26.500.000	100%	RM	26.500.000			Akan di kapitalisasi pada saat pengadaan tanah telah selesai
1107	467006	Balai Pengelola Kereta Api Sulawesi Selatan	Tanah dalam Pengerjaan	BOBP Pengadaan Tanah Untuk Jalur KA Makassar-Parepare	7010101001	166						3.000.000	3.000.000	100%	RM	3.000.000			Akan di kapitalisasi pada saat pengadaan tanah telah selesai
1108	467006	Balai Pengelola Kereta Api Sulawesi Selatan	Tanah dalam Pengerjaan	BOBP Pengadaan Tanah Untuk Jalur KA Makassar-Parepare	7010101001	167	HK.201/1/6/BPKA-SS/2022	DEPARTMENT SOCIOLOGI FISIP INHAS				149.950.000	149.950.000	100%	RM	149.950.000			Akan di kapitalisasi pada saat pengadaan tanah telah selesai
1109	467006	Balai Pengelola Kereta Api Sulawesi Selatan	Tanah dalam Pengerjaan	BOBP Pengadaan Tanah Untuk Jalur KA Makassar-Parepare	7010101001	170						5.000.000	5.000.000	100%	RM	5.000.000			Akan di kapitalisasi pada saat pengadaan tanah telah selesai
1110	467006	Balai Pengelola Kereta Api Sulawesi Selatan	Tanah dalam Pengerjaan	BOBP Pengadaan Tanah Untuk Jalur KA Makassar-Parepare	7010101001	172						108.225	108.225	100%	RM	108.225			Akan di kapitalisasi pada saat pengadaan tanah telah selesai

NO	KODE SATKER	UPT/SATKER	URAIAN KDP	URAIAN PEKERJAAN	KODE BARANG	NO KDP	NOMOR KONTRAK	NAMA KONTRAKTOR	TANGGAL MULAI KONTRAK	TANGGAL AKHIR KONTRAK	NILAI KONTRAK (Rp)	NILAI REALISASI (Rp)	NILAI KDP (Rp)	% PROGRESS PENYELESAIAN	SUMBER DANA (RM/ PNBP/SBSN)	KETERANGAN (Rp)			Keterangan
																DILANJUTKAN	DIHENTIKAN SEMENTARA	DIHENTIKAN PERMANEN	
1111	467006	Balai Pengelola Kereta Api Sulawesi Selatan	Tanah dalam Pengerjaan	BOBP Pengadaan Tanah Untuk Jalur KA Makassar-Parepare	7010101001	173						108.225	108.225	100%	RM	108.225			Akan di kapitalisasi pada saat pengadaan tanah telah selesai
1112	467006	Balai Pengelola Kereta Api Sulawesi Selatan	Tanah dalam Pengerjaan	BOBP Pengadaan Tanah Untuk Jalur KA Makassar-Parepare	7010101001	174						108.225	108.225	100%	RM	108.225			Akan di kapitalisasi pada saat pengadaan tanah telah selesai
1113	467006	Balai Pengelola Kereta Api Sulawesi Selatan	Tanah dalam Pengerjaan	BOBP Pengadaan Tanah Untuk Jalur KA Makassar-Parepare	7010101001	175						108.225	108.225	100%	RM	108.225			Akan di kapitalisasi pada saat pengadaan tanah telah selesai
1114	467006	Balai Pengelola Kereta Api Sulawesi Selatan	Tanah dalam Pengerjaan	BOBP Pengadaan Tanah Untuk Jalur KA Makassar-Parepare	7010101001	176						108.225	108.225	100%	RM	108.225			Akan di kapitalisasi pada saat pengadaan tanah telah selesai
1115	467006	Balai Pengelola Kereta Api Sulawesi Selatan	Tanah dalam Pengerjaan	BOBP Pengadaan Tanah Untuk Jalur KA Makassar-Parepare	7010101001	177						108.225	108.225	100%	RM	108.225			Akan di kapitalisasi pada saat pengadaan tanah telah selesai
1116	467006	Balai Pengelola Kereta Api Sulawesi Selatan	Tanah dalam Pengerjaan	BOBP Pengadaan Tanah Untuk Jalur KA Makassar-Parepare	7010101001	178						108.225	108.225	100%	RM	108.225			Akan di kapitalisasi pada saat pengadaan tanah telah selesai
1117	467006	Balai Pengelola Kereta Api Sulawesi Selatan	Tanah dalam Pengerjaan	BOBP Pengadaan Tanah Untuk Jalur KA Makassar-Parepare	7010101001	179						108.225	108.225	100%	RM	108.225			Akan di kapitalisasi pada saat pengadaan tanah telah selesai
1118	467006	Balai Pengelola Kereta Api Sulawesi Selatan	Tanah dalam Pengerjaan	BOBP Pengadaan Tanah Untuk Jalur KA Makassar-Parepare	7010101001	180						108.225	108.225	100%	RM	108.225			Akan di kapitalisasi pada saat pengadaan tanah telah selesai
1119	467006	Balai Pengelola Kereta Api Sulawesi Selatan	Tanah dalam Pengerjaan	BOBP Pengadaan Tanah Untuk Jalur KA Makassar-Parepare	7010101001	181						108.225	108.225	100%	RM	108.225			Akan di kapitalisasi pada saat pengadaan tanah telah selesai
1120	467006	Balai Pengelola Kereta Api Sulawesi Selatan	Tanah dalam Pengerjaan	BOBP Pengadaan Tanah Untuk Jalur KA Makassar-Parepare	7010101001	182						74.370	74.370	100%	RM	74.370			Akan di kapitalisasi pada saat pengadaan tanah telah selesai
1121	467006	Balai Pengelola Kereta Api Sulawesi Selatan	Tanah dalam Pengerjaan	BOBP Pengadaan Tanah Untuk Jalur KA Makassar-Parepare	7010101001	183						74.370	74.370	100%	RM	74.370			Akan di kapitalisasi pada saat pengadaan tanah telah selesai
1122	467006	Balai Pengelola Kereta Api Sulawesi Selatan	Tanah dalam Pengerjaan	BOBP Pengadaan Tanah Untuk Jalur KA Makassar-Parepare	7010101001	184						74.370	74.370	100%	RM	74.370			Akan di kapitalisasi pada saat pengadaan tanah telah selesai
1123	467006	Balai Pengelola Kereta Api Sulawesi Selatan	Tanah dalam Pengerjaan	BOBP Pengadaan Tanah Untuk Jalur KA Makassar-Parepare	7010101001	185						74.370	74.370	100%	RM	74.370			Akan di kapitalisasi pada saat pengadaan tanah telah selesai
1124	467006	Balai Pengelola Kereta Api Sulawesi Selatan	Tanah dalam Pengerjaan	BOBP Pengadaan Tanah Untuk Jalur KA Makassar-Parepare	7010101001	186						74.370	74.370	100%	RM	74.370			Akan di kapitalisasi pada saat pengadaan tanah telah selesai
1125	467006	Balai Pengelola Kereta Api Sulawesi Selatan	Tanah dalam Pengerjaan	BOBP Pengadaan Tanah Untuk Jalur KA Makassar-Parepare	7010101001	187						143.190	143.190	100%	RM	143.190			Akan di kapitalisasi pada saat pengadaan tanah telah selesai
1126	467006	Balai Pengelola Kereta Api Sulawesi Selatan	Tanah dalam Pengerjaan	BOBP Pengadaan Tanah Untuk Jalur KA Makassar-Parepare	7010101001	188						89.910	89.910	100%	RM	89.910			Akan di kapitalisasi pada saat pengadaan tanah telah selesai
1127	467006	Balai Pengelola Kereta Api Sulawesi Selatan	Tanah dalam Pengerjaan	BOBP Pengadaan Tanah Untuk Jalur KA Makassar-Parepare	7010101001	189						89.910	89.910	100%	RM	89.910			Akan di kapitalisasi pada saat pengadaan tanah telah selesai
1128	467006	Balai Pengelola Kereta Api Sulawesi Selatan	Tanah dalam Pengerjaan	BOBP Pengadaan Tanah Untuk Jalur KA Makassar-Parepare	7010101001	190						89.910	89.910	100%	RM	89.910			Akan di kapitalisasi pada saat pengadaan tanah telah selesai
1129	467006	Balai Pengelola Kereta Api Sulawesi Selatan	Tanah dalam Pengerjaan	BOBP Pengadaan Tanah Untuk Jalur KA Makassar-Parepare	7010101001	191						89.910	89.910	100%	RM	89.910			Akan di kapitalisasi pada saat pengadaan tanah telah selesai
1130	467006	Balai Pengelola Kereta Api Sulawesi Selatan	Tanah dalam Pengerjaan	BOBP Pengadaan Tanah Untuk Jalur KA Makassar-Parepare	7010101001	192						89.910	89.910	100%	RM	89.910			Akan di kapitalisasi pada saat pengadaan tanah telah selesai
1131	467006	Balai Pengelola Kereta Api Sulawesi Selatan	Tanah dalam Pengerjaan	BOBP Pengadaan Tanah Untuk Jalur KA Makassar-Parepare	7010101001	193						234.210	234.210	100%	RM	234.210			Akan di kapitalisasi pada saat pengadaan tanah telah selesai
1132	467006	Balai Pengelola Kereta Api Sulawesi Selatan	Tanah dalam Pengerjaan	BOBP Pengadaan Tanah Untuk Jalur KA Makassar-Parepare	7010101001	194						36.630	36.630	100%	RM	36.630			Akan di kapitalisasi pada saat pengadaan tanah telah selesai
1133	467006	Balai Pengelola Kereta Api Sulawesi Selatan	Tanah dalam Pengerjaan	BOBP Pengadaan Tanah Untuk Jalur KA Makassar-Parepare	7010101001	195						36.630	36.630	100%	RM	36.630			Akan di kapitalisasi pada saat pengadaan tanah telah selesai
1134	467006	Balai Pengelola Kereta Api Sulawesi Selatan	Tanah dalam Pengerjaan	BOBP Pengadaan Tanah Untuk Jalur KA Makassar-Parepare	7010101001	196						36.630	36.630	100%	RM	36.630			Akan di kapitalisasi pada saat pengadaan tanah telah selesai
1135	467006	Balai Pengelola Kereta Api Sulawesi Selatan	Tanah dalam Pengerjaan	BOBP Pengadaan Tanah Untuk Jalur KA Makassar-Parepare	7010101001	197						36.630	36.630	100%	RM	36.630			Akan di kapitalisasi pada saat pengadaan tanah telah selesai
1136	467006	Balai Pengelola Kereta Api Sulawesi Selatan	Tanah dalam Pengerjaan	BOBP Pengadaan Tanah Untuk Jalur KA Makassar-Parepare	7010101001	198						36.630	36.630	100%	RM	36.630			Akan di kapitalisasi pada saat pengadaan tanah telah selesai
1137	467006	Balai Pengelola Kereta Api Sulawesi Selatan	Tanah dalam Pengerjaan	BOBP Pengadaan Tanah Untuk Jalur KA Makassar-Parepare	7010101001	199						71.040	71.040	100%	RM	71.040			Akan di kapitalisasi pada saat pengadaan tanah telah selesai
1138	467006	Balai Pengelola Kereta Api Sulawesi Selatan	Tanah dalam Pengerjaan	BOBP Pengadaan Tanah Untuk Jalur KA Makassar-Parepare	7010101001	200						84.915	84.915	100%	RM	84.915			Akan di kapitalisasi pada saat pengadaan tanah telah selesai
1139	467006	Balai Pengelola Kereta Api Sulawesi Selatan	Tanah dalam Pengerjaan	BOBP Pengadaan Tanah Untuk Jalur KA Makassar-Parepare	7010101001	201						84.915	84.915	100%	RM	84.915			Akan di kapitalisasi pada saat pengadaan tanah telah selesai
1140	467006	Balai Pengelola Kereta Api Sulawesi Selatan	Tanah dalam Pengerjaan	BOBP Pengadaan Tanah Untuk Jalur KA Makassar-Parepare	7010101001	202						84.915	84.915	100%	RM	84.915			Akan di kapitalisasi pada saat pengadaan tanah telah selesai
1141	467006	Balai Pengelola Kereta Api Sulawesi Selatan	Tanah dalam Pengerjaan	BOBP Pengadaan Tanah Untuk Jalur KA Makassar-Parepare	7010101001	203						84.915	84.915	100%	RM	84.915			Akan di kapitalisasi pada saat pengadaan tanah telah selesai
1142	467006	Balai Pengelola Kereta Api Sulawesi Selatan	Tanah dalam Pengerjaan	BOBP Pengadaan Tanah Untuk Jalur KA Makassar-Parepare	7010101001	204						84.915	84.915	100%	RM	84.915			Akan di kapitalisasi pada saat pengadaan tanah telah selesai
1143	467006	Balai Pengelola Kereta Api Sulawesi Selatan	Tanah dalam Pengerjaan	BOBP Pengadaan Tanah Untuk Jalur KA Makassar-Parepare	7010101001	205						188.145	188.145	100%	RM	188.145			Akan di kapitalisasi pada saat pengadaan tanah telah selesai
1144	467006	Balai Pengelola Kereta Api Sulawesi Selatan	Tanah dalam Pengerjaan	BOBP Pengadaan Tanah Untuk Jalur KA Makassar-Parepare	7010101001	206						196.470	196.470	100%	RM	196.470			Akan di kapitalisasi pada saat pengadaan tanah telah selesai
1145	467006	Balai Pengelola Kereta Api Sulawesi Selatan	Tanah dalam Pengerjaan	BOBP Pengadaan Tanah Untuk Jalur KA Makassar-Parepare	7010101001	207						79.920	79.920	100%	RM	79.920			Akan di kapitalisasi pada saat pengadaan tanah telah selesai
1146	467006	Balai Pengelola Kereta Api Sulawesi Selatan	Tanah dalam Pengerjaan	BOBP Pengadaan Tanah Untuk Jalur KA Makassar-Parepare	7010101001	208						26.640	26.640	100%	RM	26.640			Akan di kapitalisasi pada saat pengadaan tanah telah selesai
1147	467006	Balai Pengelola Kereta Api Sulawesi Selatan	Tanah dalam Pengerjaan	BOBP Pengadaan Tanah Untuk Jalur KA Makassar-Parepare	7010101001	209						43.290	43.290	100%	RM	43.290			Akan di kapitalisasi pada saat pengadaan tanah telah selesai
1148	467006	Balai Pengelola Kereta Api Sulawesi Selatan	Tanah dalam Pengerjaan	BOBP Pengadaan Tanah Untuk Jalur KA Makassar-Parepare	7010101001	210						43.290	43.290	100%	RM	43.290			Akan di kapitalisasi pada saat pengadaan tanah telah selesai
1149	467006	Balai Pengelola Kereta Api Sulawesi Selatan	Tanah dalam Pengerjaan	BOBP Pengadaan Tanah Untuk Jalur KA Makassar-Parepare	7010101001	211						43.290	43.290	100%	RM	43.290			Akan di kapitalisasi pada saat pengadaan tanah telah selesai
1150	467006	Balai Pengelola Kereta Api Sulawesi Selatan	Tanah dalam Pengerjaan	BOBP Pengadaan Tanah Untuk Jalur KA Makassar-Parepare	7010101001	212						43.290	43.290	100%	RM	43.290			Akan di kapitalisasi pada saat pengadaan tanah telah selesai
1151	467006	Balai Pengelola Kereta Api Sulawesi Selatan	Tanah dalam Pengerjaan	BOBP Pengadaan Tanah Untuk Jalur KA Makassar-Parepare	7010101001	213						43.290	43.290	100%	RM	43.290			Akan di kapitalisasi pada saat pengadaan tanah telah selesai
1152	467006	Balai Pengelola Kereta Api Sulawesi Selatan	Tanah dalam Pengerjaan	BOBP Pengadaan Tanah Untuk Jalur KA Makassar-Parepare	7010101001	214						31.080	31.080	100%	RM	31.080			Akan di kapitalisasi pada saat pengadaan tanah telah selesai
1153	467006	Balai Pengelola Kereta Api Sulawesi Selatan	Tanah dalam Pengerjaan	BOBP Pengadaan Tanah Untuk Jalur KA Makassar-Parepare	7010101001	215						61.050	61.050	100%	RM	61.050			Akan di kapitalisasi pada saat pengadaan tanah telah selesai
1154	467006	Balai Pengelola Kereta Api Sulawesi Selatan	Tanah dalam Pengerjaan	BOBP Pengadaan Tanah Untuk Jalur KA Makassar-Parepare	7010101001	216						61.050	61.050	100%	RM	61.050			Akan di kapitalisasi pada saat pengadaan tanah telah selesai
1155	467006	Balai Pengelola Kereta Api Sulawesi Selatan	Tanah dalam Pengerjaan	BOBP Pengadaan Tanah Untuk Jalur KA Makassar-Parepare	7010101001	217						61.050	61.050	100%	RM	61.050			Akan di kapitalisasi pada saat pengadaan tanah telah selesai
1156	467006	Balai Pengelola Kereta Api Sulawesi Selatan	Tanah dalam Pengerjaan	BOBP Pengadaan Tanah Untuk Jalur KA Makassar-Parepare	7010101001	218						61.050	61.050	100%	RM	61.050			Akan di kapitalisasi pada saat pengadaan tanah telah selesai
1157	467006	Balai Pengelola Kereta Api Sulawesi Selatan	Tanah dalam Pengerjaan	BOBP Pengadaan Tanah Untuk Jalur KA Makassar-Parepare	7010101001	219						61.050	61.050	100%	RM	61.050			Akan di kapitalisasi pada saat pengadaan tanah telah selesai
1158	467006	Balai Pengelola Kereta Api Sulawesi Selatan	Tanah dalam Pengerjaan	BOBP Pengadaan Tanah Untuk Jalur KA Makassar-Parepare	7010101001	220						34.965	34.965	100%	RM	34.965			Akan di kapitalisasi pada saat pengadaan tanah telah selesai
1159	467006	Balai Pengelola Kereta Api Sulawesi Selatan	Tanah dalam Pengerjaan	BOBP Pengadaan Tanah Untuk Jalur KA Makassar-Parepare	7010101001	221						34.965	34.965	100%	RM	34.965			Akan di kapitalisasi pada saat pengadaan tanah telah selesai
1160	467006	Balai Pengelola Kereta Api Sulawesi Selatan	Tanah dalam Pengerjaan	BOBP Pengadaan Tanah Untuk Jalur KA Makassar-Parepare	7010101001	222						34.965	34.965	100%	RM	34.965			Akan di kapitalisasi pada saat pengadaan tanah telah selesai
1161	467006	Balai Pengelola Kereta Api Sulawesi Selatan	Tanah dalam Pengerjaan	BOBP Pengadaan Tanah Untuk Jalur KA Makassar-Parepare	7010101001	223						34.965	34.965	100%	RM	34.965			Akan di kapitalisasi pada saat pengadaan tanah telah selesai
1162	467006	Balai Pengelola Kereta Api Sulawesi Selatan	Tanah dalam Pengerjaan	BOBP Pengadaan Tanah Untuk Jalur KA Makassar-Parepare	7010101001	224						34.965	34.965	100%	RM	34.965			Akan di kapitalisasi pada saat pengadaan tanah telah selesai
1163	467006	Balai Pengelola Kereta Api Sulawesi Selatan	Tanah dalam Pengerjaan	BOBP Pengadaan Tanah Untuk Jalur KA Makassar-Parepare	7010101001	225						150.960	150.960	100%	RM	150.960			Akan di kapitalisasi pada saat pengadaan tanah telah selesai
1164	467006	Balai Pengelola Kereta Api Sulawesi Selatan	Tanah dalam Pengerjaan	BOBP Pengadaan Tanah Untuk Jalur KA Makassar-Parepare	7010101001	226						227.550	227.550	100%	RM	227.550			Akan di kapitalisasi pada saat pengadaan tanah telah selesai
1165	467006	Balai Pengelola Kereta Api Sulawesi Selatan	Tanah dalam Pengerjaan	BOBP Pengadaan Tanah Untuk Jalur KA Makassar-Parepare	7010101001	227						227.550	227.550	100%	RM	227.550			Akan di kapitalisasi pada saat pengadaan tanah telah selesai
1166	467006	Balai Pengelola Kereta Api Sulawesi Selatan	Tanah dalam Pengerjaan	BOBP Pengadaan Tanah Untuk Jalur KA Makassar-Parepare	7010101001	228						227.550	227.550	100%	RM	227.550			Akan di kapitalisasi pada saat pengadaan tanah telah selesai
1167	467006	Balai Pengelola Kereta Api Sulawesi Selatan	Tanah dalam Pengerjaan	BOBP Pengadaan Tanah Untuk Jalur KA Makassar-Parepare	7010101001	229						227.550	227.550	100%	RM	227.550			Akan di kapitalisasi pada saat pengadaan tanah telah selesai
1168	467006	Balai Pengelola Kereta Api Sulawesi Selatan	Tanah dalam Pengerjaan	BOBP Pengadaan Tanah Untuk Jalur KA Makassar-Parepare	7010101001	230						227.550	227.550	100%	RM	227.550			Akan di kapitalisasi pada saat pengadaan tanah telah selesai
1169	467006	Balai Pengelola Kereta Api Sulawesi Selatan	Tanah dalam Pengerjaan	BOBP Pengadaan Tanah Untuk Jalur KA Makassar-Parepare	7010101001	231						227.550	227.550	100%	RM	227.550			Akan di kapitalisasi pada saat pengadaan tanah telah selesai
1170	467006	Balai Pengelola Kereta Api Sulawesi Selatan	Tanah dalam Pengerjaan	BOBP Pengadaan Tanah Untuk Jalur KA Makassar-Parepare	7010101001	232						227.550	227.550	100%	RM	227.550			Akan di kapitalisasi pada saat pengadaan tanah telah selesai
1171	467006	Balai Pengelola Kereta Api Sulawesi Selatan	Tanah dalam Pengerjaan	BOBP Pengadaan Tanah Untuk Jalur KA Makassar-Parepare	7010101001	233						227.550	227.550	100%	RM	227.550			Akan di kapitalisasi pada saat pengadaan tanah telah selesai

NO	KODE SATKER	UPT/SATKER	URAIAN KDP	URAIAN PEKERJAAN	KODE BARANG	NO KDP	NOMOR KONTRAK	NAMA KONTRAKTOR	TANGGAL MULAI KONTRAK	TANGGAL AKHIR KONTRAK	NILAI KONTRAK (Rp)	NILAI REALISASI (Rp)	NILAI KDP (Rp)	% PROGRESS PENYELESAIAN	SUMBER DANA (RM/ PNBP/SBSN)	KETERANGAN (Rp)			Keterangan
																DILANJUTKAN	DIHENTIKAN SEMENTARA	DIHENTIKAN PERMANEN	
1172	467006	Balai Pengelola Kereta Api Sulawesi Selatan	Tanah dalam Pengerjaan	BOBP Pengadaan Tanah Untuk Jalur KA Makassar-Parepare	7010101001	234						227.550	227.550	100%	RM	227.550			Akan di kapitalisasi pada saat pengadaan tanah telah selesai
1173	467006	Balai Pengelola Kereta Api Sulawesi Selatan	Tanah dalam Pengerjaan	BOBP Pengadaan Tanah Untuk Jalur KA Makassar-Parepare	7010101001	235						227.550	227.550	100%	RM	227.550			Akan di kapitalisasi pada saat pengadaan tanah telah selesai
1174	467006	Balai Pengelola Kereta Api Sulawesi Selatan	Tanah dalam Pengerjaan	BOBP Pengadaan Tanah Untuk Jalur KA Makassar-Parepare	7010101001	236						227.550	227.550	100%	RM	227.550			Akan di kapitalisasi pada saat pengadaan tanah telah selesai
1175	467006	Balai Pengelola Kereta Api Sulawesi Selatan	Tanah dalam Pengerjaan	BOBP Pengadaan Tanah Untuk Jalur KA Makassar-Parepare	7010101001	237						227.550	227.550	100%	RM	227.550			Akan di kapitalisasi pada saat pengadaan tanah telah selesai
1176	467006	Balai Pengelola Kereta Api Sulawesi Selatan	Tanah dalam Pengerjaan	BOBP Pengadaan Tanah Untuk Jalur KA Makassar-Parepare	7010101001	238						227.550	227.550	100%	RM	227.550			Akan di kapitalisasi pada saat pengadaan tanah telah selesai
1177	467006	Balai Pengelola Kereta Api Sulawesi Selatan	Tanah dalam Pengerjaan	BOBP Pengadaan Tanah Untuk Jalur KA Makassar-Parepare	7010101001	239						227.550	227.550	100%	RM	227.550			Akan di kapitalisasi pada saat pengadaan tanah telah selesai
1178	467006	Balai Pengelola Kereta Api Sulawesi Selatan	Tanah dalam Pengerjaan	BOBP Pengadaan Tanah Untuk Jalur KA Makassar-Parepare	7010101001	240						227.550	227.550	100%	RM	227.550			Akan di kapitalisasi pada saat pengadaan tanah telah selesai
1179	467006	Balai Pengelola Kereta Api Sulawesi Selatan	Tanah dalam Pengerjaan	BOBP Pengadaan Tanah Untuk Jalur KA Makassar-Parepare	7010101001	241						68.265	68.265	100%	RM	68.265			Akan di kapitalisasi pada saat pengadaan tanah telah selesai
1180	467006	Balai Pengelola Kereta Api Sulawesi Selatan	Tanah dalam Pengerjaan	BOBP Pengadaan Tanah Untuk Jalur KA Makassar-Parepare	7010101001	242						68.265	68.265	100%	RM	68.265			Akan di kapitalisasi pada saat pengadaan tanah telah selesai
1181	467006	Balai Pengelola Kereta Api Sulawesi Selatan	Tanah dalam Pengerjaan	BOBP Pengadaan Tanah Untuk Jalur KA Makassar-Parepare	7010101001	243						68.265	68.265	100%	RM	68.265			Akan di kapitalisasi pada saat pengadaan tanah telah selesai
1182	467006	Balai Pengelola Kereta Api Sulawesi Selatan	Tanah dalam Pengerjaan	BOBP Pengadaan Tanah Untuk Jalur KA Makassar-Parepare	7010101001	244						68.265	68.265	100%	RM	68.265			Akan di kapitalisasi pada saat pengadaan tanah telah selesai
1183	467006	Balai Pengelola Kereta Api Sulawesi Selatan	Tanah dalam Pengerjaan	BOBP Pengadaan Tanah Untuk Jalur KA Makassar-Parepare	7010101001	245						68.265	68.265	100%	RM	68.265			Akan di kapitalisasi pada saat pengadaan tanah telah selesai
1184	467006	Balai Pengelola Kereta Api Sulawesi Selatan	Tanah dalam Pengerjaan	BOBP Pengadaan Tanah Untuk Jalur KA Makassar-Parepare	7010101001	246						68.265	68.265	100%	RM	68.265			Akan di kapitalisasi pada saat pengadaan tanah telah selesai
1185	467006	Balai Pengelola Kereta Api Sulawesi Selatan	Tanah dalam Pengerjaan	BOBP Pengadaan Tanah Untuk Jalur KA Makassar-Parepare	7010101001	247						68.265	68.265	100%	RM	68.265			Akan di kapitalisasi pada saat pengadaan tanah telah selesai
1186	467006	Balai Pengelola Kereta Api Sulawesi Selatan	Tanah dalam Pengerjaan	BOBP Pengadaan Tanah Untuk Jalur KA Makassar-Parepare	7010101001	248						68.265	68.265	100%	RM	68.265			Akan di kapitalisasi pada saat pengadaan tanah telah selesai
1187	467006	Balai Pengelola Kereta Api Sulawesi Selatan	Tanah dalam Pengerjaan	BOBP Pengadaan Tanah Untuk Jalur KA Makassar-Parepare	7010101001	249						68.265	68.265	100%	RM	68.265			Akan di kapitalisasi pada saat pengadaan tanah telah selesai
1188	467006	Balai Pengelola Kereta Api Sulawesi Selatan	Tanah dalam Pengerjaan	BOBP Pengadaan Tanah Untuk Jalur KA Makassar-Parepare	7010101001	250						68.265	68.265	100%	RM	68.265			Akan di kapitalisasi pada saat pengadaan tanah telah selesai
1189	467006	Balai Pengelola Kereta Api Sulawesi Selatan	Tanah dalam Pengerjaan	BOBP Pengadaan Tanah Untuk Jalur KA Makassar-Parepare	7010101001	251						88.245	88.245	100%	RM	88.245			Akan di kapitalisasi pada saat pengadaan tanah telah selesai
1190	467006	Balai Pengelola Kereta Api Sulawesi Selatan	Tanah dalam Pengerjaan	BOBP Pengadaan Tanah Untuk Jalur KA Makassar-Parepare	7010101001	252						88.245	88.245	100%	RM	88.245			Akan di kapitalisasi pada saat pengadaan tanah telah selesai
1191	467006	Balai Pengelola Kereta Api Sulawesi Selatan	Tanah dalam Pengerjaan	BOBP Pengadaan Tanah Untuk Jalur KA Makassar-Parepare	7010101001	253						88.245	88.245	100%	RM	88.245			Akan di kapitalisasi pada saat pengadaan tanah telah selesai
1192	467006	Balai Pengelola Kereta Api Sulawesi Selatan	Tanah dalam Pengerjaan	BOBP Pengadaan Tanah Untuk Jalur KA Makassar-Parepare	7010101001	254						88.245	88.245	100%	RM	88.245			Akan di kapitalisasi pada saat pengadaan tanah telah selesai
1193	467006	Balai Pengelola Kereta Api Sulawesi Selatan	Tanah dalam Pengerjaan	BOBP Pengadaan Tanah Untuk Jalur KA Makassar-Parepare	7010101001	255						88.245	88.245	100%	RM	88.245			Akan di kapitalisasi pada saat pengadaan tanah telah selesai
1194	467006	Balai Pengelola Kereta Api Sulawesi Selatan	Tanah dalam Pengerjaan	BOBP Pengadaan Tanah Untuk Jalur KA Makassar-Parepare	7010101001	256						357.975	357.975	100%	RM	357.975			Akan di kapitalisasi pada saat pengadaan tanah telah selesai
1195	467006	Balai Pengelola Kereta Api Sulawesi Selatan	Tanah dalam Pengerjaan	BOBP Pengadaan Tanah Untuk Jalur KA Makassar-Parepare	7010101001	257						357.975	357.975	100%	RM	357.975			Akan di kapitalisasi pada saat pengadaan tanah telah selesai
1196	467006	Balai Pengelola Kereta Api Sulawesi Selatan	Tanah dalam Pengerjaan	BOBP Pengadaan Tanah Untuk Jalur KA Makassar-Parepare	7010101001	258						357.975	357.975	100%	RM	357.975			Akan di kapitalisasi pada saat pengadaan tanah telah selesai
1197	467006	Balai Pengelola Kereta Api Sulawesi Selatan	Tanah dalam Pengerjaan	BOBP Pengadaan Tanah Untuk Jalur KA Makassar-Parepare	7010101001	259						357.975	357.975	100%	RM	357.975			Akan di kapitalisasi pada saat pengadaan tanah telah selesai
1198	467006	Balai Pengelola Kereta Api Sulawesi Selatan	Tanah dalam Pengerjaan	BOBP Pengadaan Tanah Untuk Jalur KA Makassar-Parepare	7010101001	260						357.975	357.975	100%	RM	357.975			Akan di kapitalisasi pada saat pengadaan tanah telah selesai
1199	467006	Balai Pengelola Kereta Api Sulawesi Selatan	Tanah dalam Pengerjaan	BOBP Pengadaan Tanah Untuk Jalur KA Makassar-Parepare	7010101001	261						357.975	357.975	100%	RM	357.975			Akan di kapitalisasi pada saat pengadaan tanah telah selesai
1200	467006	Balai Pengelola Kereta Api Sulawesi Selatan	Tanah dalam Pengerjaan	BOBP Pengadaan Tanah Untuk Jalur KA Makassar-Parepare	7010101001	262						357.975	357.975	100%	RM	357.975			Akan di kapitalisasi pada saat pengadaan tanah telah selesai
1201	467006	Balai Pengelola Kereta Api Sulawesi Selatan	Tanah dalam Pengerjaan	BOBP Pengadaan Tanah Untuk Jalur KA Makassar-Parepare	7010101001	263						357.975	357.975	100%	RM	357.975			Akan di kapitalisasi pada saat pengadaan tanah telah selesai
1202	467006	Balai Pengelola Kereta Api Sulawesi Selatan	Tanah dalam Pengerjaan	BOBP Pengadaan Tanah Untuk Jalur KA Makassar-Parepare	7010101001	264						357.975	357.975	100%	RM	357.975			Akan di kapitalisasi pada saat pengadaan tanah telah selesai
1203	467006	Balai Pengelola Kereta Api Sulawesi Selatan	Tanah dalam Pengerjaan	BOBP Pengadaan Tanah Untuk Jalur KA Makassar-Parepare	7010101001	265						357.975	357.975	100%	RM	357.975			Akan di kapitalisasi pada saat pengadaan tanah telah selesai
1204	467006	Balai Pengelola Kereta Api Sulawesi Selatan	Tanah dalam Pengerjaan	BOBP Pengadaan Tanah Untuk Jalur KA Makassar-Parepare	7010101001	266						269.730	269.730	100%	RM	269.730			Akan di kapitalisasi pada saat pengadaan tanah telah selesai
1205	467006	Balai Pengelola Kereta Api Sulawesi Selatan	Tanah dalam Pengerjaan	BOBP Pengadaan Tanah Untuk Jalur KA Makassar-Parepare	7010101001	267						269.730	269.730	100%	RM	269.730			Akan di kapitalisasi pada saat pengadaan tanah telah selesai
1206	467006	Balai Pengelola Kereta Api Sulawesi Selatan	Tanah dalam Pengerjaan	BOBP Pengadaan Tanah Untuk Jalur KA Makassar-Parepare	7010101001	268						666.000	666.000	100%	RM	666.000			Akan di kapitalisasi pada saat pengadaan tanah telah selesai
1207	467006	Balai Pengelola Kereta Api Sulawesi Selatan	Tanah dalam Pengerjaan	BOBP Pengadaan Tanah Untuk Jalur KA Makassar-Parepare	7010101001	269						666.000	666.000	100%	RM	666.000			Akan di kapitalisasi pada saat pengadaan tanah telah selesai
1208	467006	Balai Pengelola Kereta Api Sulawesi Selatan	Tanah dalam Pengerjaan	BOBP Pengadaan Tanah Untuk Jalur KA Makassar-Parepare	7010101001	270						666.000	666.000	100%	RM	666.000			Akan di kapitalisasi pada saat pengadaan tanah telah selesai
1209	467006	Balai Pengelola Kereta Api Sulawesi Selatan	Tanah dalam Pengerjaan	BOBP Pengadaan Tanah Untuk Jalur KA Makassar-Parepare	7010101001	271						666.000	666.000	100%	RM	666.000			Akan di kapitalisasi pada saat pengadaan tanah telah selesai
1210	467006	Balai Pengelola Kereta Api Sulawesi Selatan	Tanah dalam Pengerjaan	BOBP Pengadaan Tanah Untuk Jalur KA Makassar-Parepare	7010101001	272						666.000	666.000	100%	RM	666.000			Akan di kapitalisasi pada saat pengadaan tanah telah selesai
1211	467006	Balai Pengelola Kereta Api Sulawesi Selatan	Tanah dalam Pengerjaan	BOBP Pengadaan Tanah Untuk Jalur KA Makassar-Parepare	7010101001	273						666.000	666.000	100%	RM	666.000			Akan di kapitalisasi pada saat pengadaan tanah telah selesai
1212	467006	Balai Pengelola Kereta Api Sulawesi Selatan	Tanah dalam Pengerjaan	BOBP Pengadaan Tanah Untuk Jalur KA Makassar-Parepare	7010101001	274						666.000	666.000	100%	RM	666.000			Akan di kapitalisasi pada saat pengadaan tanah telah selesai
1213	467006	Balai Pengelola Kereta Api Sulawesi Selatan	Tanah dalam Pengerjaan	BOBP Pengadaan Tanah Untuk Jalur KA Makassar-Parepare	7010101001	275						666.000	666.000	100%	RM	666.000			Akan di kapitalisasi pada saat pengadaan tanah telah selesai
1214	467006	Balai Pengelola Kereta Api Sulawesi Selatan	Tanah dalam Pengerjaan	BOBP Pengadaan Tanah Untuk Jalur KA Makassar-Parepare	7010101001	276						666.000	666.000	100%	RM	666.000			Akan di kapitalisasi pada saat pengadaan tanah telah selesai
1215	467006	Balai Pengelola Kereta Api Sulawesi Selatan	Tanah dalam Pengerjaan	BOBP Pengadaan Tanah Untuk Jalur KA Makassar-Parepare	7010101001	277						666.000	666.000	100%	RM	666.000			Akan di kapitalisasi pada saat pengadaan tanah telah selesai
1216	467006	Balai Pengelola Kereta Api Sulawesi Selatan	Tanah dalam Pengerjaan	BOBP Pengadaan Tanah Untuk Jalur KA Makassar-Parepare	7010101001	278						108.225	108.225	100%	RM	108.225			Akan di kapitalisasi pada saat pengadaan tanah telah selesai
1217	467006	Balai Pengelola Kereta Api Sulawesi Selatan	Tanah dalam Pengerjaan	BOBP Pengadaan Tanah Untuk Jalur KA Makassar-Parepare	7010101001	279						108.225	108.225	100%	RM	108.225			Akan di kapitalisasi pada saat pengadaan tanah telah selesai
1218	467006	Balai Pengelola Kereta Api Sulawesi Selatan	Tanah dalam Pengerjaan	BOBP Pengadaan Tanah Untuk Jalur KA Makassar-Parepare	7010101001	280						108.225	108.225	100%	RM	108.225			Akan di kapitalisasi pada saat pengadaan tanah telah selesai
1219	467006	Balai Pengelola Kereta Api Sulawesi Selatan	Tanah dalam Pengerjaan	BOBP Pengadaan Tanah Untuk Jalur KA Makassar-Parepare	7010101001	281						108.225	108.225	100%	RM	108.225			Akan di kapitalisasi pada saat pengadaan tanah telah selesai
1220	467006	Balai Pengelola Kereta Api Sulawesi Selatan	Tanah dalam Pengerjaan	BOBP Pengadaan Tanah Untuk Jalur KA Makassar-Parepare	7010101001	282						108.225	108.225	100%	RM	108.225			Akan di kapitalisasi pada saat pengadaan tanah telah selesai
1221	467006	Balai Pengelola Kereta Api Sulawesi Selatan	Tanah dalam Pengerjaan	BOBP Pengadaan Tanah Untuk Jalur KA Makassar-Parepare	7010101001	283						108.225	108.225	100%	RM	108.225			Akan di kapitalisasi pada saat pengadaan tanah telah selesai
1222	467006	Balai Pengelola Kereta Api Sulawesi Selatan	Tanah dalam Pengerjaan	BOBP Pengadaan Tanah Untuk Jalur KA Makassar-Parepare	7010101001	284						108.225	108.225	100%	RM	108.225			Akan di kapitalisasi pada saat pengadaan tanah telah selesai
1223	467006	Balai Pengelola Kereta Api Sulawesi Selatan	Tanah dalam Pengerjaan	BOBP Pengadaan Tanah Untuk Jalur KA Makassar-Parepare	7010101001	285						108.225	108.225	100%	RM	108.225			Akan di kapitalisasi pada saat pengadaan tanah telah selesai
1224	467006	Balai Pengelola Kereta Api Sulawesi Selatan	Tanah dalam Pengerjaan	BOBP Pengadaan Tanah Untuk Jalur KA Makassar-Parepare	7010101001	286						108.225	108.225	100%	RM	108.225			Akan di kapitalisasi pada saat pengadaan tanah telah selesai
1225	467006	Balai Pengelola Kereta Api Sulawesi Selatan	Tanah dalam Pengerjaan	BOBP Pengadaan Tanah Untuk Jalur KA Makassar-Parepare	7010101001	287						108.225	108.225	100%	RM	108.225			Akan di kapitalisasi pada saat pengadaan tanah telah selesai
1226	467006	Balai Pengelola Kereta Api Sulawesi Selatan	Tanah dalam Pengerjaan	BOBP Pengadaan Tanah Untuk Jalur KA Makassar-Parepare	7010101001	288						74.370	74.370	100%	RM	74.370			Akan di kapitalisasi pada saat pengadaan tanah telah selesai
1227	467006	Balai Pengelola Kereta Api Sulawesi Selatan	Tanah dalam Pengerjaan	BOBP Pengadaan Tanah Untuk Jalur KA Makassar-Parepare	7010101001	289						74.370	74.370	100%	RM	74.370			Akan di kapitalisasi pada saat pengadaan tanah telah selesai
1228	467006	Balai Pengelola Kereta Api Sulawesi Selatan	Tanah dalam Pengerjaan	BOBP Pengadaan Tanah Untuk Jalur KA Makassar-Parepare	7010101001	290						74.370	74.370	100%	RM	74.370			Akan di kapitalisasi pada saat pengadaan tanah telah selesai
1229	467006	Balai Pengelola Kereta Api Sulawesi Selatan	Tanah dalam Pengerjaan	BOBP Pengadaan Tanah Untuk Jalur KA Makassar-Parepare	7010101001	291						74.370	74.370	100%	RM	74.370			Akan di kapitalisasi pada saat pengadaan tanah telah selesai
1230	467006	Balai Pengelola Kereta Api Sulawesi Selatan	Tanah dalam Pengerjaan	BOBP Pengadaan Tanah Untuk Jalur KA Makassar-Parepare	7010101001	292						74.370	74.370	100%	RM	74.370			Akan di kapitalisasi pada saat pengadaan tanah telah selesai
1231	467006	Balai Pengelola Kereta Api Sulawesi Selatan	Tanah dalam Pengerjaan	BOBP Pengadaan Tanah Untuk Jalur KA Makassar-Parepare	7010101001	293						143.190	143.190	100%	RM	143.190			Akan di kapitalisasi pada saat pengadaan tanah telah selesai
1232	467006	Balai Pengelola Kereta Api Sulawesi Selatan	Tanah dalam Pengerjaan	BOBP Pengadaan Tanah Untuk Jalur KA Makassar-Parepare	7010101001	294						89.910	89.910	100%	RM	89.910			Akan di kapitalisasi pada saat pengadaan tanah telah selesai

NO	KODE SATKER	UPT/SATKER	URAIAN KDP	URAIAN PEKERJAAN	KODE BARANG	NO KDP	NOMOR KONTRAK	NAMA KONTRAKTOR	TANGGAL MULAI KONTRAK	TANGGAL AKHIR KONTRAK	NILAI KONTRAK (Rp)	NILAI REALISASI (Rp)	NILAI KDP (Rp)	% PROGRESS PENYELESAIAN	SUMBER DANA (RM/ PNBP/SBSN)	KETERANGAN (Rp)			Keterangan
																DILANJUTKAN	DIHENTIKAN SEMENTARA	DIHENTIKAN PERMANEN	
1233	467006	Balai Pengelola Kereta Api Sulawesi Selatan	Tanah dalam Pengerjaan	BOBP Pengadaan Tanah Untuk Jalur KA Makassar-Parepare	7010101001	295						89.910	89.910	100%	RM	89.910			Akan di kapitalisasi pada saat pengadaan tanah telah selesai
1234	467006	Balai Pengelola Kereta Api Sulawesi Selatan	Tanah dalam Pengerjaan	BOBP Pengadaan Tanah Untuk Jalur KA Makassar-Parepare	7010101001	296						89.910	89.910	100%	RM	89.910			Akan di kapitalisasi pada saat pengadaan tanah telah selesai
1235	467006	Balai Pengelola Kereta Api Sulawesi Selatan	Tanah dalam Pengerjaan	BOBP Pengadaan Tanah Untuk Jalur KA Makassar-Parepare	7010101001	297						89.910	89.910	100%	RM	89.910			Akan di kapitalisasi pada saat pengadaan tanah telah selesai
1236	467006	Balai Pengelola Kereta Api Sulawesi Selatan	Tanah dalam Pengerjaan	BOBP Pengadaan Tanah Untuk Jalur KA Makassar-Parepare	7010101001	298						89.910	89.910	100%	RM	89.910			Akan di kapitalisasi pada saat pengadaan tanah telah selesai
1237	467006	Balai Pengelola Kereta Api Sulawesi Selatan	Tanah dalam Pengerjaan	BOBP Pengadaan Tanah Untuk Jalur KA Makassar-Parepare	7010101001	299						234.210	234.210	100%	RM	234.210			Akan di kapitalisasi pada saat pengadaan tanah telah selesai
1238	467006	Balai Pengelola Kereta Api Sulawesi Selatan	Tanah dalam Pengerjaan	BOBP Pengadaan Tanah Untuk Jalur KA Makassar-Parepare	7010101001	300						36.630	36.630	100%	RM	36.630			Akan di kapitalisasi pada saat pengadaan tanah telah selesai
1239	467006	Balai Pengelola Kereta Api Sulawesi Selatan	Tanah dalam Pengerjaan	BOBP Pengadaan Tanah Untuk Jalur KA Makassar-Parepare	7010101001	301						36.630	36.630	100%	RM	36.630			Akan di kapitalisasi pada saat pengadaan tanah telah selesai
1240	467006	Balai Pengelola Kereta Api Sulawesi Selatan	Tanah dalam Pengerjaan	BOBP Pengadaan Tanah Untuk Jalur KA Makassar-Parepare	7010101001	302						36.630	36.630	100%	RM	36.630			Akan di kapitalisasi pada saat pengadaan tanah telah selesai
1241	467006	Balai Pengelola Kereta Api Sulawesi Selatan	Tanah dalam Pengerjaan	BOBP Pengadaan Tanah Untuk Jalur KA Makassar-Parepare	7010101001	303						36.630	36.630	100%	RM	36.630			Akan di kapitalisasi pada saat pengadaan tanah telah selesai
1242	467006	Balai Pengelola Kereta Api Sulawesi Selatan	Tanah dalam Pengerjaan	BOBP Pengadaan Tanah Untuk Jalur KA Makassar-Parepare	7010101001	304						36.630	36.630	100%	RM	36.630			Akan di kapitalisasi pada saat pengadaan tanah telah selesai
1243	467006	Balai Pengelola Kereta Api Sulawesi Selatan	Tanah dalam Pengerjaan	BOBP Pengadaan Tanah Untuk Jalur KA Makassar-Parepare	7010101001	305						71.040	71.040	100%	RM	71.040			Akan di kapitalisasi pada saat pengadaan tanah telah selesai
1244	467006	Balai Pengelola Kereta Api Sulawesi Selatan	Tanah dalam Pengerjaan	BOBP Pengadaan Tanah Untuk Jalur KA Makassar-Parepare	7010101001	306						84.915	84.915	100%	RM	84.915			Akan di kapitalisasi pada saat pengadaan tanah telah selesai
1245	467006	Balai Pengelola Kereta Api Sulawesi Selatan	Tanah dalam Pengerjaan	BOBP Pengadaan Tanah Untuk Jalur KA Makassar-Parepare	7010101001	307						84.915	84.915	100%	RM	84.915			Akan di kapitalisasi pada saat pengadaan tanah telah selesai
1246	467006	Balai Pengelola Kereta Api Sulawesi Selatan	Tanah dalam Pengerjaan	BOBP Pengadaan Tanah Untuk Jalur KA Makassar-Parepare	7010101001	308						84.915	84.915	100%	RM	84.915			Akan di kapitalisasi pada saat pengadaan tanah telah selesai
1247	467006	Balai Pengelola Kereta Api Sulawesi Selatan	Tanah dalam Pengerjaan	BOBP Pengadaan Tanah Untuk Jalur KA Makassar-Parepare	7010101001	309						84.915	84.915	100%	RM	84.915			Akan di kapitalisasi pada saat pengadaan tanah telah selesai
1248	467006	Balai Pengelola Kereta Api Sulawesi Selatan	Tanah dalam Pengerjaan	BOBP Pengadaan Tanah Untuk Jalur KA Makassar-Parepare	7010101001	310						84.915	84.915	100%	RM	84.915			Akan di kapitalisasi pada saat pengadaan tanah telah selesai
1249	467006	Balai Pengelola Kereta Api Sulawesi Selatan	Tanah dalam Pengerjaan	BOBP Pengadaan Tanah Untuk Jalur KA Makassar-Parepare	7010101001	311						188.145	188.145	100%	RM	188.145			Akan di kapitalisasi pada saat pengadaan tanah telah selesai
1250	467006	Balai Pengelola Kereta Api Sulawesi Selatan	Tanah dalam Pengerjaan	BOBP Pengadaan Tanah Untuk Jalur KA Makassar-Parepare	7010101001	312						196.470	196.470	100%	RM	196.470			Akan di kapitalisasi pada saat pengadaan tanah telah selesai
1251	467006	Balai Pengelola Kereta Api Sulawesi Selatan	Tanah dalam Pengerjaan	BOBP Pengadaan Tanah Untuk Jalur KA Makassar-Parepare	7010101001	313						79.920	79.920	100%	RM	79.920			Akan di kapitalisasi pada saat pengadaan tanah telah selesai
1252	467006	Balai Pengelola Kereta Api Sulawesi Selatan	Tanah dalam Pengerjaan	BOBP Pengadaan Tanah Untuk Jalur KA Makassar-Parepare	7010101001	314						26.640	26.640	100%	RM	26.640			Akan di kapitalisasi pada saat pengadaan tanah telah selesai
1253	467006	Balai Pengelola Kereta Api Sulawesi Selatan	Tanah dalam Pengerjaan	BOBP Pengadaan Tanah Untuk Jalur KA Makassar-Parepare	7010101001	315						43.290	43.290	100%	RM	43.290			Akan di kapitalisasi pada saat pengadaan tanah telah selesai
1254	467006	Balai Pengelola Kereta Api Sulawesi Selatan	Tanah dalam Pengerjaan	BOBP Pengadaan Tanah Untuk Jalur KA Makassar-Parepare	7010101001	316						43.290	43.290	100%	RM	43.290			Akan di kapitalisasi pada saat pengadaan tanah telah selesai
1255	467006	Balai Pengelola Kereta Api Sulawesi Selatan	Tanah dalam Pengerjaan	BOBP Pengadaan Tanah Untuk Jalur KA Makassar-Parepare	7010101001	317						43.290	43.290	100%	RM	43.290			Akan di kapitalisasi pada saat pengadaan tanah telah selesai
1256	467006	Balai Pengelola Kereta Api Sulawesi Selatan	Tanah dalam Pengerjaan	BOBP Pengadaan Tanah Untuk Jalur KA Makassar-Parepare	7010101001	318						43.290	43.290	100%	RM	43.290			Akan di kapitalisasi pada saat pengadaan tanah telah selesai
1257	467006	Balai Pengelola Kereta Api Sulawesi Selatan	Tanah dalam Pengerjaan	BOBP Pengadaan Tanah Untuk Jalur KA Makassar-Parepare	7010101001	319						43.290	43.290	100%	RM	43.290			Akan di kapitalisasi pada saat pengadaan tanah telah selesai
1258	467006	Balai Pengelola Kereta Api Sulawesi Selatan	Tanah dalam Pengerjaan	BOBP Pengadaan Tanah Untuk Jalur KA Makassar-Parepare	7010101001	320						31.080	31.080	100%	RM	31.080			Akan di kapitalisasi pada saat pengadaan tanah telah selesai
1259	467006	Balai Pengelola Kereta Api Sulawesi Selatan	Tanah dalam Pengerjaan	BOBP Pengadaan Tanah Untuk Jalur KA Makassar-Parepare	7010101001	321						61.050	61.050	100%	RM	61.050			Akan di kapitalisasi pada saat pengadaan tanah telah selesai
1260	467006	Balai Pengelola Kereta Api Sulawesi Selatan	Tanah dalam Pengerjaan	BOBP Pengadaan Tanah Untuk Jalur KA Makassar-Parepare	7010101001	322						61.050	61.050	100%	RM	61.050			Akan di kapitalisasi pada saat pengadaan tanah telah selesai
1261	467006	Balai Pengelola Kereta Api Sulawesi Selatan	Tanah dalam Pengerjaan	BOBP Pengadaan Tanah Untuk Jalur KA Makassar-Parepare	7010101001	323						61.050	61.050	100%	RM	61.050			Akan di kapitalisasi pada saat pengadaan tanah telah selesai
1262	467006	Balai Pengelola Kereta Api Sulawesi Selatan	Tanah dalam Pengerjaan	BOBP Pengadaan Tanah Untuk Jalur KA Makassar-Parepare	7010101001	324						61.050	61.050	100%	RM	61.050			Akan di kapitalisasi pada saat pengadaan tanah telah selesai
1263	467006	Balai Pengelola Kereta Api Sulawesi Selatan	Tanah dalam Pengerjaan	BOBP Pengadaan Tanah Untuk Jalur KA Makassar-Parepare	7010101001	325						61.050	61.050	100%	RM	61.050			Akan di kapitalisasi pada saat pengadaan tanah telah selesai
1264	467006	Balai Pengelola Kereta Api Sulawesi Selatan	Tanah dalam Pengerjaan	BOBP Pengadaan Tanah Untuk Jalur KA Makassar-Parepare	7010101001	326						34.965	34.965	100%	RM	34.965			Akan di kapitalisasi pada saat pengadaan tanah telah selesai
1265	467006	Balai Pengelola Kereta Api Sulawesi Selatan	Tanah dalam Pengerjaan	BOBP Pengadaan Tanah Untuk Jalur KA Makassar-Parepare	7010101001	327						34.965	34.965	100%	RM	34.965			Akan di kapitalisasi pada saat pengadaan tanah telah selesai
1266	467006	Balai Pengelola Kereta Api Sulawesi Selatan	Tanah dalam Pengerjaan	BOBP Pengadaan Tanah Untuk Jalur KA Makassar-Parepare	7010101001	328						34.965	34.965	100%	RM	34.965			Akan di kapitalisasi pada saat pengadaan tanah telah selesai
1267	467006	Balai Pengelola Kereta Api Sulawesi Selatan	Tanah dalam Pengerjaan	BOBP Pengadaan Tanah Untuk Jalur KA Makassar-Parepare	7010101001	329						34.965	34.965	100%	RM	34.965			Akan di kapitalisasi pada saat pengadaan tanah telah selesai
1268	467006	Balai Pengelola Kereta Api Sulawesi Selatan	Tanah dalam Pengerjaan	BOBP Pengadaan Tanah Untuk Jalur KA Makassar-Parepare	7010101001	330						34.965	34.965	100%	RM	34.965			Akan di kapitalisasi pada saat pengadaan tanah telah selesai
1269	467006	Balai Pengelola Kereta Api Sulawesi Selatan	Tanah dalam Pengerjaan	BOBP Pengadaan Tanah Untuk Jalur KA Makassar-Parepare	7010101001	331						150.960	150.960	100%	RM	150.960			Akan di kapitalisasi pada saat pengadaan tanah telah selesai
1270	467006	Balai Pengelola Kereta Api Sulawesi Selatan	Tanah dalam Pengerjaan	BOBP Pengadaan Tanah Untuk Jalur KA Makassar-Parepare	7010101001	332						227.550	227.550	100%	RM	227.550			Akan di kapitalisasi pada saat pengadaan tanah telah selesai
1271	467006	Balai Pengelola Kereta Api Sulawesi Selatan	Tanah dalam Pengerjaan	BOBP Pengadaan Tanah Untuk Jalur KA Makassar-Parepare	7010101001	333						227.550	227.550	100%	RM	227.550			Akan di kapitalisasi pada saat pengadaan tanah telah selesai
1272	467006	Balai Pengelola Kereta Api Sulawesi Selatan	Tanah dalam Pengerjaan	BOBP Pengadaan Tanah Untuk Jalur KA Makassar-Parepare	7010101001	334						227.550	227.550	100%	RM	227.550			Akan di kapitalisasi pada saat pengadaan tanah telah selesai
1273	467006	Balai Pengelola Kereta Api Sulawesi Selatan	Tanah dalam Pengerjaan	BOBP Pengadaan Tanah Untuk Jalur KA Makassar-Parepare	7010101001	335						227.550	227.550	100%	RM	227.550			Akan di kapitalisasi pada saat pengadaan tanah telah selesai
1274	467006	Balai Pengelola Kereta Api Sulawesi Selatan	Tanah dalam Pengerjaan	BOBP Pengadaan Tanah Untuk Jalur KA Makassar-Parepare	7010101001	336						227.550	227.550	100%	RM	227.550			Akan di kapitalisasi pada saat pengadaan tanah telah selesai
1275	467006	Balai Pengelola Kereta Api Sulawesi Selatan	Tanah dalam Pengerjaan	BOBP Pengadaan Tanah Untuk Jalur KA Makassar-Parepare	7010101001	337						227.550	227.550	100%	RM	227.550			Akan di kapitalisasi pada saat pengadaan tanah telah selesai
1276	467006	Balai Pengelola Kereta Api Sulawesi Selatan	Tanah dalam Pengerjaan	BOBP Pengadaan Tanah Untuk Jalur KA Makassar-Parepare	7010101001	338						227.550	227.550	100%	RM	227.550			Akan di kapitalisasi pada saat pengadaan tanah telah selesai
1277	467006	Balai Pengelola Kereta Api Sulawesi Selatan	Tanah dalam Pengerjaan	BOBP Pengadaan Tanah Untuk Jalur KA Makassar-Parepare	7010101001	339						227.550	227.550	100%	RM	227.550			Akan di kapitalisasi pada saat pengadaan tanah telah selesai
1278	467006	Balai Pengelola Kereta Api Sulawesi Selatan	Tanah dalam Pengerjaan	BOBP Pengadaan Tanah Untuk Jalur KA Makassar-Parepare	7010101001	340						227.550	227.550	100%	RM	227.550			Akan di kapitalisasi pada saat pengadaan tanah telah selesai
1279	467006	Balai Pengelola Kereta Api Sulawesi Selatan	Tanah dalam Pengerjaan	BOBP Pengadaan Tanah Untuk Jalur KA Makassar-Parepare	7010101001	341						227.550	227.550	100%	RM	227.550			Akan di kapitalisasi pada saat pengadaan tanah telah selesai
1280	467006	Balai Pengelola Kereta Api Sulawesi Selatan	Tanah dalam Pengerjaan	BOBP Pengadaan Tanah Untuk Jalur KA Makassar-Parepare	7010101001	342						227.550	227.550	100%	RM	227.550			Akan di kapitalisasi pada saat pengadaan tanah telah selesai
1281	467006	Balai Pengelola Kereta Api Sulawesi Selatan	Tanah dalam Pengerjaan	BOBP Pengadaan Tanah Untuk Jalur KA Makassar-Parepare	7010101001	343						227.550	227.550	100%	RM	227.550			Akan di kapitalisasi pada saat pengadaan tanah telah selesai
1282	467006	Balai Pengelola Kereta Api Sulawesi Selatan	Tanah dalam Pengerjaan	BOBP Pengadaan Tanah Untuk Jalur KA Makassar-Parepare	7010101001	344						227.550	227.550	100%	RM	227.550			Akan di kapitalisasi pada saat pengadaan tanah telah selesai
1283	467006	Balai Pengelola Kereta Api Sulawesi Selatan	Tanah dalam Pengerjaan	BOBP Pengadaan Tanah Untuk Jalur KA Makassar-Parepare	7010101001	345						227.550	227.550	100%	RM	227.550			Akan di kapitalisasi pada saat pengadaan tanah telah selesai
1284	467006	Balai Pengelola Kereta Api Sulawesi Selatan	Tanah dalam Pengerjaan	BOBP Pengadaan Tanah Untuk Jalur KA Makassar-Parepare	7010101001	346						227.550	227.550	100%	RM	227.550			Akan di kapitalisasi pada saat pengadaan tanah telah selesai
1285	467006	Balai Pengelola Kereta Api Sulawesi Selatan	Tanah dalam Pengerjaan	BOBP Pengadaan Tanah Untuk Jalur KA Makassar-Parepare	7010101001	347						68.265	68.265	100%	RM	68.265			Akan di kapitalisasi pada saat pengadaan tanah telah selesai
1286	467006	Balai Pengelola Kereta Api Sulawesi Selatan	Tanah dalam Pengerjaan	BOBP Pengadaan Tanah Untuk Jalur KA Makassar-Parepare	7010101001	348						68.265	68.265	100%	RM	68.265			Akan di kapitalisasi pada saat pengadaan tanah telah selesai
1287	467006	Balai Pengelola Kereta Api Sulawesi Selatan	Tanah dalam Pengerjaan	BOBP Pengadaan Tanah Untuk Jalur KA Makassar-Parepare	7010101001	349						68.265	68.265	100%	RM	68.265			Akan di kapitalisasi pada saat pengadaan tanah telah selesai
1288	467006	Balai Pengelola Kereta Api Sulawesi Selatan	Tanah dalam Pengerjaan	BOBP Pengadaan Tanah Untuk Jalur KA Makassar-Parepare	7010101001	350						68.265	68.265	100%	RM	68.265			Akan di kapitalisasi pada saat pengadaan tanah telah selesai
1289	467006	Balai Pengelola Kereta Api Sulawesi Selatan	Tanah dalam Pengerjaan	BOBP Pengadaan Tanah Untuk Jalur KA Makassar-Parepare	7010101001	351						68.265	68.265	100%	RM	68.265			Akan di kapitalisasi pada saat pengadaan tanah telah selesai
1290	467006	Balai Pengelola Kereta Api Sulawesi Selatan	Tanah dalam Pengerjaan	BOBP Pengadaan Tanah Untuk Jalur KA Makassar-Parepare	7010101001	352						68.265	68.265	100%	RM	68.265			Akan di kapitalisasi pada saat pengadaan tanah telah selesai
1291	467006	Balai Pengelola Kereta Api Sulawesi Selatan	Tanah dalam Pengerjaan	BOBP Pengadaan Tanah Untuk Jalur KA Makassar-Parepare	7010101001	353						68.265	68.265	100%	RM	68.265			Akan di kapitalisasi pada saat pengadaan tanah telah selesai
1292	467006	Balai Pengelola Kereta Api Sulawesi Selatan	Tanah dalam Pengerjaan	BOBP Pengadaan Tanah Untuk Jalur KA Makassar-Parepare	7010101001	354						68.265	68.265	100%	RM	68.265			Akan di kapitalisasi pada saat pengadaan tanah telah selesai
1293	467006	Balai Pengelola Kereta Api Sulawesi Selatan	Tanah dalam Pengerjaan	BOBP Pengadaan Tanah Untuk Jalur KA Makassar-Parepare	7010101001	355						68.265	68.265	100%	RM	68.265			Akan di kapitalisasi pada saat pengadaan tanah telah selesai

NO	KODE SATKER	UPT/SATKER	URAIAN KDP	URAIAN PEKERJAAN	KODE BARANG	NO KDP	NOMOR KONTRAK	NAMA KONTRAKTOR	TANGGAL MULAI KONTRAK	TANGGAL AKHIR KONTRAK	NILAI KONTRAK (Rp)	NILAI REALISASI (Rp)	NILAI KDP (Rp)	% PROGRESS PENYELESAIAN	SUMBER DANA (RM/ PNBP/SBSN)	KETERANGAN (Rp)			Keterangan
																DILANJUTKAN	DIHENTIKAN SEMENTARA	DIHENTIKAN PERMANEN	
1294	467006	Balai Pengelola Kereta Api Sulawesi Selatan	Tanah dalam Pengerjaan	BOBP Pengadaan Tanah Untuk Jalur KA Makassar-Parepare	7010101001	356						68.265	68.265	100%	RM	68.265			Akan di kapitalisasi pada saat pengadaan tanah telah selesai
1295	467006	Balai Pengelola Kereta Api Sulawesi Selatan	Tanah dalam Pengerjaan	BOBP Pengadaan Tanah Untuk Jalur KA Makassar-Parepare	7010101001	357						88.245	88.245	100%	RM	88.245			Akan di kapitalisasi pada saat pengadaan tanah telah selesai
1296	467006	Balai Pengelola Kereta Api Sulawesi Selatan	Tanah dalam Pengerjaan	BOBP Pengadaan Tanah Untuk Jalur KA Makassar-Parepare	7010101001	358						88.245	88.245	100%	RM	88.245			Akan di kapitalisasi pada saat pengadaan tanah telah selesai
1297	467006	Balai Pengelola Kereta Api Sulawesi Selatan	Tanah dalam Pengerjaan	BOBP Pengadaan Tanah Untuk Jalur KA Makassar-Parepare	7010101001	359						88.245	88.245	100%	RM	88.245			Akan di kapitalisasi pada saat pengadaan tanah telah selesai
1298	467006	Balai Pengelola Kereta Api Sulawesi Selatan	Tanah dalam Pengerjaan	BOBP Pengadaan Tanah Untuk Jalur KA Makassar-Parepare	7010101001	360						88.245	88.245	100%	RM	88.245			Akan di kapitalisasi pada saat pengadaan tanah telah selesai
1299	467006	Balai Pengelola Kereta Api Sulawesi Selatan	Tanah dalam Pengerjaan	BOBP Pengadaan Tanah Untuk Jalur KA Makassar-Parepare	7010101001	361						88.245	88.245	100%	RM	88.245			Akan di kapitalisasi pada saat pengadaan tanah telah selesai
1300	467006	Balai Pengelola Kereta Api Sulawesi Selatan	Tanah dalam Pengerjaan	BOBP Pengadaan Tanah Untuk Jalur KA Makassar-Parepare	7010101001	362						357.975	357.975	100%	RM	357.975			Akan di kapitalisasi pada saat pengadaan tanah telah selesai
1301	467006	Balai Pengelola Kereta Api Sulawesi Selatan	Tanah dalam Pengerjaan	BOBP Pengadaan Tanah Untuk Jalur KA Makassar-Parepare	7010101001	363						357.975	357.975	100%	RM	357.975			Akan di kapitalisasi pada saat pengadaan tanah telah selesai
1302	467006	Balai Pengelola Kereta Api Sulawesi Selatan	Tanah dalam Pengerjaan	BOBP Pengadaan Tanah Untuk Jalur KA Makassar-Parepare	7010101001	364						357.975	357.975	100%	RM	357.975			Akan di kapitalisasi pada saat pengadaan tanah telah selesai
1303	467006	Balai Pengelola Kereta Api Sulawesi Selatan	Tanah dalam Pengerjaan	BOBP Pengadaan Tanah Untuk Jalur KA Makassar-Parepare	7010101001	365						357.975	357.975	100%	RM	357.975			Akan di kapitalisasi pada saat pengadaan tanah telah selesai
1304	467006	Balai Pengelola Kereta Api Sulawesi Selatan	Tanah dalam Pengerjaan	BOBP Pengadaan Tanah Untuk Jalur KA Makassar-Parepare	7010101001	366						357.975	357.975	100%	RM	357.975			Akan di kapitalisasi pada saat pengadaan tanah telah selesai
1305	467006	Balai Pengelola Kereta Api Sulawesi Selatan	Tanah dalam Pengerjaan	BOBP Pengadaan Tanah Untuk Jalur KA Makassar-Parepare	7010101001	367						357.975	357.975	100%	RM	357.975			Akan di kapitalisasi pada saat pengadaan tanah telah selesai
1306	467006	Balai Pengelola Kereta Api Sulawesi Selatan	Tanah dalam Pengerjaan	BOBP Pengadaan Tanah Untuk Jalur KA Makassar-Parepare	7010101001	368						357.975	357.975	100%	RM	357.975			Akan di kapitalisasi pada saat pengadaan tanah telah selesai
1307	467006	Balai Pengelola Kereta Api Sulawesi Selatan	Tanah dalam Pengerjaan	BOBP Pengadaan Tanah Untuk Jalur KA Makassar-Parepare	7010101001	369						357.975	357.975	100%	RM	357.975			Akan di kapitalisasi pada saat pengadaan tanah telah selesai
1308	467006	Balai Pengelola Kereta Api Sulawesi Selatan	Tanah dalam Pengerjaan	BOBP Pengadaan Tanah Untuk Jalur KA Makassar-Parepare	7010101001	370						357.975	357.975	100%	RM	357.975			Akan di kapitalisasi pada saat pengadaan tanah telah selesai
1309	467006	Balai Pengelola Kereta Api Sulawesi Selatan	Tanah dalam Pengerjaan	BOBP Pengadaan Tanah Untuk Jalur KA Makassar-Parepare	7010101001	371						357.975	357.975	100%	RM	357.975			Akan di kapitalisasi pada saat pengadaan tanah telah selesai
1310	467006	Balai Pengelola Kereta Api Sulawesi Selatan	Tanah dalam Pengerjaan	BOBP Pengadaan Tanah Untuk Jalur KA Makassar-Parepare	7010101001	372						269.730	269.730	100%	RM	269.730			Akan di kapitalisasi pada saat pengadaan tanah telah selesai
1311	467006	Balai Pengelola Kereta Api Sulawesi Selatan	Tanah dalam Pengerjaan	BOBP Pengadaan Tanah Untuk Jalur KA Makassar-Parepare	7010101001	373						269.730	269.730	100%	RM	269.730			Akan di kapitalisasi pada saat pengadaan tanah telah selesai
1312	467006	Balai Pengelola Kereta Api Sulawesi Selatan	Tanah dalam Pengerjaan	BOBP Pengadaan Tanah Untuk Jalur KA Makassar-Parepare	7010101001	374						666.000	666.000	100%	RM	666.000			Akan di kapitalisasi pada saat pengadaan tanah telah selesai
1313	467006	Balai Pengelola Kereta Api Sulawesi Selatan	Tanah dalam Pengerjaan	BOBP Pengadaan Tanah Untuk Jalur KA Makassar-Parepare	7010101001	375						666.000	666.000	100%	RM	666.000			Akan di kapitalisasi pada saat pengadaan tanah telah selesai
1314	467006	Balai Pengelola Kereta Api Sulawesi Selatan	Tanah dalam Pengerjaan	BOBP Pengadaan Tanah Untuk Jalur KA Makassar-Parepare	7010101001	376						666.000	666.000	100%	RM	666.000			Akan di kapitalisasi pada saat pengadaan tanah telah selesai
1315	467006	Balai Pengelola Kereta Api Sulawesi Selatan	Tanah dalam Pengerjaan	BOBP Pengadaan Tanah Untuk Jalur KA Makassar-Parepare	7010101001	377						666.000	666.000	100%	RM	666.000			Akan di kapitalisasi pada saat pengadaan tanah telah selesai
1316	467006	Balai Pengelola Kereta Api Sulawesi Selatan	Tanah dalam Pengerjaan	BOBP Pengadaan Tanah Untuk Jalur KA Makassar-Parepare	7010101001	378						666.000	666.000	100%	RM	666.000			Akan di kapitalisasi pada saat pengadaan tanah telah selesai
1317	467006	Balai Pengelola Kereta Api Sulawesi Selatan	Tanah dalam Pengerjaan	BOBP Pengadaan Tanah Untuk Jalur KA Makassar-Parepare	7010101001	379						666.000	666.000	100%	RM	666.000			Akan di kapitalisasi pada saat pengadaan tanah telah selesai
1318	467006	Balai Pengelola Kereta Api Sulawesi Selatan	Tanah dalam Pengerjaan	BOBP Pengadaan Tanah Untuk Jalur KA Makassar-Parepare	7010101001	380						666.000	666.000	100%	RM	666.000			Akan di kapitalisasi pada saat pengadaan tanah telah selesai
1319	467006	Balai Pengelola Kereta Api Sulawesi Selatan	Tanah dalam Pengerjaan	BOBP Pengadaan Tanah Untuk Jalur KA Makassar-Parepare	7010101001	381						666.000	666.000	100%	RM	666.000			Akan di kapitalisasi pada saat pengadaan tanah telah selesai
1320	467006	Balai Pengelola Kereta Api Sulawesi Selatan	Tanah dalam Pengerjaan	BOBP Pengadaan Tanah Untuk Jalur KA Makassar-Parepare	7010101001	382						666.000	666.000	100%	RM	666.000			Akan di kapitalisasi pada saat pengadaan tanah telah selesai
1321	467006	Balai Pengelola Kereta Api Sulawesi Selatan	Tanah dalam Pengerjaan	BOBP Pengadaan Tanah Untuk Jalur KA Makassar-Parepare	7010101001	383						666.000	666.000	100%	RM	666.000			Akan di kapitalisasi pada saat pengadaan tanah telah selesai
1322	467006	Balai Pengelola Kereta Api Sulawesi Selatan	Tanah dalam Pengerjaan	BOBP Pengadaan Tanah Untuk Jalur KA Makassar-Parepare	7010101001	384						8.240.000	8.240.000	100%	RM	8.240.000			Akan di kapitalisasi pada saat pengadaan tanah telah selesai
1323	467006	Balai Pengelola Kereta Api Sulawesi Selatan	Tanah dalam Pengerjaan	BOBP Pengadaan Tanah Untuk Jalur KA Makassar-Parepare	7010101001	386						1.456.960	1.456.960	100%	RM	1.456.960			Akan di kapitalisasi pada saat pengadaan tanah telah selesai
1324	467006	Balai Pengelola Kereta Api Sulawesi Selatan	Tanah dalam Pengerjaan	BOBP Pengadaan Tanah Untuk Jalur KA Makassar-Parepare	7010101001	387						10.027.600	10.027.600	100%	RM	10.027.600			Akan di kapitalisasi pada saat pengadaan tanah telah selesai
1325	467006	Balai Pengelola Kereta Api Sulawesi Selatan	Tanah dalam Pengerjaan	BOBP Pengadaan Tanah Untuk Jalur KA Makassar-Parepare	7010101001	390						24.640.000	24.640.000	100%	RM	24.640.000			Akan di kapitalisasi pada saat pengadaan tanah telah selesai
1326	467006	Balai Pengelola Kereta Api Sulawesi Selatan	Tanah dalam Pengerjaan	BOBP Pengadaan Tanah Untuk Jalur KA Makassar-Parepare	7010101001	391						18.432.000	18.432.000	100%	RM	18.432.000			Akan di kapitalisasi pada saat pengadaan tanah telah selesai
1327	467006	Balai Pengelola Kereta Api Sulawesi Selatan	Tanah dalam Pengerjaan	BOBP Pengadaan Tanah Untuk Jalur KA Makassar-Parepare	7010101001	393						3.609.000	3.609.000	100%	RM	3.609.000			Akan di kapitalisasi pada saat pengadaan tanah telah selesai
1328	467006	Balai Pengelola Kereta Api Sulawesi Selatan	Tanah dalam Pengerjaan	BOBP Pengadaan Tanah Untuk Jalur KA Makassar-Parepare	7010101001	394						7.500.000	7.500.000	100%	RM	7.500.000			Akan di kapitalisasi pada saat pengadaan tanah telah selesai
1329	467006	Balai Pengelola Kereta Api Sulawesi Selatan	Tanah dalam Pengerjaan	BOBP Pengadaan Tanah Untuk Jalur KA Makassar-Parepare	7010101001	395						7.500.000	7.500.000	100%	RM	7.500.000			Akan di kapitalisasi pada saat pengadaan tanah telah selesai
1330	467006	Balai Pengelola Kereta Api Sulawesi Selatan	Tanah dalam Pengerjaan	BOBP Pengadaan Tanah Untuk Jalur KA Makassar-Parepare	7010101001	396						32.380.000	32.380.000	100%	RM	32.380.000			Akan di kapitalisasi pada saat pengadaan tanah telah selesai
1331	467006	Balai Pengelola Kereta Api Sulawesi Selatan	Tanah dalam Pengerjaan	BOBP Pengadaan Tanah Untuk Jalur KA Makassar-Parepare	7010101001	397						14.650.200	14.650.200	100%	RM	14.650.200			Akan di kapitalisasi pada saat pengadaan tanah telah selesai
1332	467006	Balai Pengelola Kereta Api Sulawesi Selatan	Tanah dalam Pengerjaan	BOBP Pengadaan Tanah Untuk Jalur KA Makassar-Parepare	7010101001	398						2.733.400	2.733.400	100%	RM	2.733.400			Akan di kapitalisasi pada saat pengadaan tanah telah selesai
1333	467006	Balai Pengelola Kereta Api Sulawesi Selatan	Tanah dalam Pengerjaan	BOBP Pengadaan Tanah Untuk Jalur KA Makassar-Parepare	7010101001	399						8.500.000	8.500.000	100%	RM	8.500.000			Akan di kapitalisasi pada saat pengadaan tanah telah selesai
1334	467006	Balai Pengelola Kereta Api Sulawesi Selatan	Tanah dalam Pengerjaan	BOBP Pengadaan Tanah Untuk Jalur KA Makassar-Parepare	7010101001	403						21.920.000	21.920.000	100%	RM	21.920.000			Akan di kapitalisasi pada saat pengadaan tanah telah selesai
1335	467006	Balai Pengelola Kereta Api Sulawesi Selatan	Tanah dalam Pengerjaan	BOBP Pengadaan Tanah Untuk Jalur KA Makassar-Parepare	7010101001	404						15.300.000	15.300.000	100%	RM	15.300.000			Akan di kapitalisasi pada saat pengadaan tanah telah selesai
1336	467006	Balai Pengelola Kereta Api Sulawesi Selatan	Tanah dalam Pengerjaan	BOBP Pengadaan Tanah Untuk Jalur KA Makassar-Parepare	7010101001	405						36.000.000	36.000.000	100%	RM	36.000.000			Akan di kapitalisasi pada saat pengadaan tanah telah selesai
1337	467006	Balai Pengelola Kereta Api Sulawesi Selatan	Tanah dalam Pengerjaan	BOBP Pengadaan Tanah Untuk Jalur KA Makassar-Parepare	7010101001	406						1.600.000	1.600.000	100%	RM	1.600.000			Akan di kapitalisasi pada saat pengadaan tanah telah selesai
1338	467006	Balai Pengelola Kereta Api Sulawesi Selatan	Tanah dalam Pengerjaan	BOBP Pengadaan Tanah Untuk Jalur KA Makassar-Parepare	7010101001	407						22.939.800	22.939.800	100%	RM	22.939.800			Akan di kapitalisasi pada saat pengadaan tanah telah selesai
1339	467006	Balai Pengelola Kereta Api Sulawesi Selatan	Tanah dalam Pengerjaan	BOBP Pengadaan Tanah Untuk Jalur KA Makassar-Parepare	7010101001	412						43.200	43.200	100%	RM	43.200			Akan di kapitalisasi pada saat pengadaan tanah telah selesai
1340	467006	Balai Pengelola Kereta Api Sulawesi Selatan	Tanah dalam Pengerjaan	BOBP Pengadaan Tanah Untuk Jalur KA Makassar-Parepare	7010101001	413						108.610.000	108.610.000	100%	RM	108.610.000			Akan di kapitalisasi pada saat pengadaan tanah telah selesai
1341	467006	Balai Pengelola Kereta Api Sulawesi Selatan	Tanah dalam Pengerjaan	BOBP Pengadaan Tanah Untuk Jalur KA Makassar-Parepare	7010101001	414						32.292.000	32.292.000	100%	RM	32.292.000			Akan di kapitalisasi pada saat pengadaan tanah telah selesai
1342	467006	Balai Pengelola Kereta Api Sulawesi Selatan	Tanah dalam Pengerjaan	BOBP Pengadaan Tanah Untuk Jalur KA Makassar-Parepare	7010101001	416						15.734.600	15.734.600	100%	RM	15.734.600			Akan di kapitalisasi pada saat pengadaan tanah telah selesai
1343	467006	Balai Pengelola Kereta Api Sulawesi Selatan	Tanah dalam Pengerjaan	BOBP Pengadaan Tanah Untuk Jalur KA Makassar-Parepare	7010101001	420						21.120.000	21.120.000	100%	RM	21.120.000			Akan di kapitalisasi pada saat pengadaan tanah telah selesai
1344	467006	Balai Pengelola Kereta Api Sulawesi Selatan	Tanah dalam Pengerjaan	BOBP Pengadaan Tanah Untuk Jalur KA Makassar-Parepare	7010101001	422						19.645.890	19.645.890	100%	RM	19.645.890			Akan di kapitalisasi pada saat pengadaan tanah telah selesai
1345	467006	Balai Pengelola Kereta Api Sulawesi Selatan	Tanah dalam Pengerjaan	BOBP Pengadaan Tanah Untuk Jalur KA Makassar-Parepare	7010101001	423						19.645.890	19.645.890	100%	RM	19.645.890			Akan di kapitalisasi pada saat pengadaan tanah telah selesai
1346	467006	Balai Pengelola Kereta Api Sulawesi Selatan	Tanah dalam Pengerjaan	BOBP Pengadaan Tanah Untuk Jalur KA Makassar-Parepare	7010101001	424						8.000.000	8.000.000	100%	RM	8.000.000			Akan di kapitalisasi pada saat pengadaan tanah telah selesai
1347	467006	Balai Pengelola Kereta Api Sulawesi Selatan	Tanah dalam Pengerjaan	BOBP Pengadaan Tanah Untuk Jalur KA Makassar-Parepare	7010101001	425						1.520.300	1.520.300	100%	RM	1.520.300			Akan di kapitalisasi pada saat pengadaan tanah telah selesai
1348	467006	Balai Pengelola Kereta Api Sulawesi Selatan	Tanah dalam Pengerjaan	BOBP Pengadaan Tanah Untuk Jalur KA Makassar-Parepare	7010101001	430						35.653.000	35.653.000	100%	RM	35.653.000			Akan di kapitalisasi pada saat pengadaan tanah telah selesai
1349	467006	Balai Pengelola Kereta Api Sulawesi Selatan	Tanah dalam Pengerjaan	BOBP Pengadaan Tanah Untuk Jalur KA Makassar-Parepare	7010101001	431						2.000.000	2.000.000	100%	RM	2.000.000			Akan di kapitalisasi pada saat pengadaan tanah telah selesai
1350	467006	Balai Pengelola Kereta Api Sulawesi Selatan	Tanah dalam Pengerjaan	BOBP Pengadaan Tanah Untuk Jalur KA Makassar-Parepare	7010101001	432						32.900.000	32.900.000	100%	RM	32.900.000			Akan di kapitalisasi pada saat pengadaan tanah telah selesai
1351	467006	Balai Pengelola Kereta Api Sulawesi Selatan	Tanah dalam Pengerjaan	BOBP Pengadaan Tanah Untuk Jalur KA Makassar-Parepare	7010101001	433						18.800.000	18.800.000	100%	RM	18.800.000			Akan di kapitalisasi pada saat pengadaan tanah telah selesai
1352	467006	Balai Pengelola Kereta Api Sulawesi Selatan	Tanah dalam Pengerjaan	BOBP Pengadaan Tanah Untuk Jalur KA Makassar-Parepare	7010101001	434						120.000.000	120.000.000	100%	RM	120.000.000			Akan di kapitalisasi pada saat pengadaan tanah telah selesai
1353	467006	Balai Pengelola Kereta Api Sulawesi Selatan	Tanah dalam Pengerjaan	BOBP Pengadaan Tanah Untuk Jalur KA Makassar-Parepare	7010101001	435						66.560.000	66.560.000	100%	RM	66.560.000			Akan di kapitalisasi pada saat pengadaan tanah telah selesai
1354	467006	Balai Pengelola Kereta Api Sulawesi Selatan	Tanah dalam Pengerjaan	BOBP Pengadaan Tanah Untuk Jalur KA Makassar-Parepare	7010101001	436						10.000.000	10.000.000	100%	RM	10.000.000			Akan di kapitalisasi pada saat pengadaan tanah telah selesai

NO	KODE SATKER	UPT/SATKER	URAIAN KDP	URAIAN PEKERJAAN	KODE BARANG	NO KDP	NOMOR KONTRAK	NAMA KONTRAKTOR	TANGGAL MULAI KONTRAK	TANGGAL AKHIR KONTRAK	NILAI KONTRAK (Rp)	NILAI REALISASI (Rp)	NILAI KDP (Rp)	% PROGRESS PENYELESAIAN	SUMBER DANA (RM/ PNBP/SBSN)	KETERANGAN (Rp)			Keterangan
																DILANJUTKAN	DIHENTIKAN SEMENTARA	DIHENTIKAN PERMANEN	
1355	467006	Balai Pengelola Kereta Api Sulawesi Selatan	Tanah dalam Pengerjaan	BOBP Pengadaan Tanah Untuk Jalur KA Makassar-Parepare	7010101001	437						22.200.000	22.200.000	100%	RM	22.200.000			Akan di kapitalisasi pada saat pengadaan tanah telah selesai
1356	467006	Balai Pengelola Kereta Api Sulawesi Selatan	Tanah dalam Pengerjaan	BOBP Pengadaan Tanah Untuk Jalur KA Makassar-Parepare	7010101001	438						5.000.000	5.000.000	100%	RM	5.000.000			Akan di kapitalisasi pada saat pengadaan tanah telah selesai
1357	467006	Balai Pengelola Kereta Api Sulawesi Selatan	Tanah dalam Pengerjaan	BOBP Pengadaan Tanah Untuk Jalur KA Makassar-Parepare	7010101001	439						21.110.000	21.110.000	100%	RM	21.110.000			Akan di kapitalisasi pada saat pengadaan tanah telah selesai
1358	467006	Balai Pengelola Kereta Api Sulawesi Selatan	Tanah dalam Pengerjaan	BOBP Pengadaan Tanah Untuk Jalur KA Makassar-Parepare	7010101001	440						49.101.072	49.101.072	100%	RM	49.101.072			Akan di kapitalisasi pada saat pengadaan tanah telah selesai
1359	467006	Balai Pengelola Kereta Api Sulawesi Selatan	Tanah dalam Pengerjaan	BOBP Pengadaan Tanah Untuk Jalur KA Makassar-Parepare	7010101001	441						48.437.237	48.437.237	100%	RM	48.437.237			Akan di kapitalisasi pada saat pengadaan tanah telah selesai
1360	467006	Balai Pengelola Kereta Api Sulawesi Selatan	Tanah dalam Pengerjaan	BOBP Pengadaan Tanah Untuk Jalur KA Makassar-Parepare	7010101001	442						10.642.000	10.642.000	100%	RM	10.642.000			Akan di kapitalisasi pada saat pengadaan tanah telah selesai
1361	467006	Balai Pengelola Kereta Api Sulawesi Selatan	Tanah dalam Pengerjaan	BOBP Pengadaan Tanah Untuk Jalur KA Makassar-Parepare	7010101001	443						6.180.000	6.180.000	100%	RM	6.180.000			Akan di kapitalisasi pada saat pengadaan tanah telah selesai
1362	467006	Balai Pengelola Kereta Api Sulawesi Selatan	Tanah dalam Pengerjaan	BOBP Pengadaan Tanah Untuk Jalur KA Makassar-Parepare	7010101001	444						13.335.540	13.335.540	100%	RM	13.335.540			Akan di kapitalisasi pada saat pengadaan tanah telah selesai
1363	467006	Balai Pengelola Kereta Api Sulawesi Selatan	Tanah dalam Pengerjaan	BOBP Pengadaan Tanah Untuk Jalur KA Makassar-Parepare	7010101001	445						19.840.000	19.840.000	100%	RM	19.840.000			Akan di kapitalisasi pada saat pengadaan tanah telah selesai
1364	467006	Balai Pengelola Kereta Api Sulawesi Selatan	Tanah dalam Pengerjaan	BOBP Pengadaan Tanah Untuk Jalur KA Makassar-Parepare	7010101001	446						22.600.000	22.600.000	100%	RM	22.600.000			Akan di kapitalisasi pada saat pengadaan tanah telah selesai
1365	467006	Balai Pengelola Kereta Api Sulawesi Selatan	Tanah dalam Pengerjaan	BOBP Pengadaan Tanah Untuk Jalur KA Makassar-Parepare	7010101001	447						1.050.000	1.050.000	100%	RM	1.050.000			Akan di kapitalisasi pada saat pengadaan tanah telah selesai
1366	467006	Balai Pengelola Kereta Api Sulawesi Selatan	Tanah dalam Pengerjaan	BOBP Pengadaan Tanah Untuk Jalur KA Makassar-Parepare	7010101001	448						2.800.600	2.800.600	100%	RM	2.800.600			Akan di kapitalisasi pada saat pengadaan tanah telah selesai
1367	467006	Balai Pengelola Kereta Api Sulawesi Selatan	Tanah dalam Pengerjaan	BOBP Pengadaan Tanah Untuk Jalur KA Makassar-Parepare	7010101001	449						2.399.998	2.399.998	100%	RM	2.399.998			Akan di kapitalisasi pada saat pengadaan tanah telah selesai
1368	467006	Balai Pengelola Kereta Api Sulawesi Selatan	Tanah dalam Pengerjaan	BOBP Pengadaan Tanah Untuk Jalur KA Makassar-Parepare	7010101001	450						40.500.000	40.500.000	100%	RM	40.500.000			Akan di kapitalisasi pada saat pengadaan tanah telah selesai
1369	467006	Balai Pengelola Kereta Api Sulawesi Selatan	Tanah dalam Pengerjaan	BOBP Pengadaan Tanah Untuk Jalur KA Makassar-Parepare	7010101001	451						11.500.000	11.500.000	100%	RM	11.500.000			Akan di kapitalisasi pada saat pengadaan tanah telah selesai
1370	467006	Balai Pengelola Kereta Api Sulawesi Selatan	Tanah dalam Pengerjaan	BOBP Pengadaan Tanah Untuk Jalur KA Makassar-Parepare	7010101001	452						40.500.000	40.500.000	100%	RM	40.500.000			Akan di kapitalisasi pada saat pengadaan tanah telah selesai
1371	467006	Balai Pengelola Kereta Api Sulawesi Selatan	Tanah dalam Pengerjaan	BOBP Pengadaan Tanah Untuk Jalur KA Makassar-Parepare	7010101001	453						40.500.000	40.500.000	100%	RM	40.500.000			Akan di kapitalisasi pada saat pengadaan tanah telah selesai
1372	467006	Balai Pengelola Kereta Api Sulawesi Selatan	Tanah dalam Pengerjaan	BOBP Pengadaan Tanah Untuk Jalur KA Makassar-Parepare	7010101001	454						50.000.000	50.000.000	100%	RM	50.000.000			Akan di kapitalisasi pada saat pengadaan tanah telah selesai
1373	467006	Balai Pengelola Kereta Api Sulawesi Selatan	Tanah dalam Pengerjaan	BOBP Pengadaan Tanah Untuk Jalur KA Makassar-Parepare	7010101001	455						50.000.000	50.000.000	100%	RM	50.000.000			Akan di kapitalisasi pada saat pengadaan tanah telah selesai
1374	467006	Balai Pengelola Kereta Api Sulawesi Selatan	Tanah dalam Pengerjaan	BOBP Pengadaan Tanah Untuk Jalur KA Makassar-Parepare	7010101001	456						50.000.000	50.000.000	100%	RM	50.000.000			Akan di kapitalisasi pada saat pengadaan tanah telah selesai
1375	467006	Balai Pengelola Kereta Api Sulawesi Selatan	Tanah dalam Pengerjaan	BOBP Pengadaan Tanah Untuk Jalur KA Makassar-Parepare	7010101001	457						50.000.000	50.000.000	100%	RM	50.000.000			Akan di kapitalisasi pada saat pengadaan tanah telah selesai
1376	467006	Balai Pengelola Kereta Api Sulawesi Selatan	Tanah dalam Pengerjaan	BOBP Pengadaan Tanah Untuk Jalur KA Makassar-Parepare	7010101001	458						48.951.000	48.951.000	100%	RM	48.951.000			Akan di kapitalisasi pada saat pengadaan tanah telah selesai
1377	467006	Balai Pengelola Kereta Api Sulawesi Selatan	Tanah dalam Pengerjaan	BOBP Pengadaan Tanah Untuk Jalur KA Makassar-Parepare	7010101001	459						30.000.000	30.000.000	100%	RM	30.000.000			Akan di kapitalisasi pada saat pengadaan tanah telah selesai
1378	467006	Balai Pengelola Kereta Api Sulawesi Selatan	Tanah dalam Pengerjaan	BOBP Pengadaan Tanah Untuk Jalur KA Makassar-Parepare	7010101001	460						40.000.000	40.000.000	100%	RM	40.000.000			Akan di kapitalisasi pada saat pengadaan tanah telah selesai
1379	467006	Balai Pengelola Kereta Api Sulawesi Selatan	Tanah dalam Pengerjaan	BOBP Pengadaan Tanah Untuk Jalur KA Makassar-Parepare	7010101001	461						23.722.000	23.722.000	100%	RM	23.722.000			Akan di kapitalisasi pada saat pengadaan tanah telah selesai
1380	467006	Balai Pengelola Kereta Api Sulawesi Selatan	Tanah dalam Pengerjaan	BOBP Pengadaan Tanah Untuk Jalur KA Makassar-Parepare	7010101001	462						45.000.000	45.000.000	100%	RM	45.000.000			Akan di kapitalisasi pada saat pengadaan tanah telah selesai
1381	467006	Balai Pengelola Kereta Api Sulawesi Selatan	Tanah dalam Pengerjaan	BOBP Pengadaan Tanah Untuk Jalur KA Makassar-Parepare	7010101001	463						45.000.000	45.000.000	100%	RM	45.000.000			Akan di kapitalisasi pada saat pengadaan tanah telah selesai
1382	467006	Balai Pengelola Kereta Api Sulawesi Selatan	Tanah dalam Pengerjaan	BOBP Pengadaan Tanah Untuk Jalur KA Makassar-Parepare	7010101001	464						8.639.991	8.639.991	100%	RM	8.639.991			Akan di kapitalisasi pada saat pengadaan tanah telah selesai
1383	467006	Balai Pengelola Kereta Api Sulawesi Selatan	Tanah dalam Pengerjaan	BOBP Pengadaan Tanah Untuk Jalur KA Makassar-Parepare	7010101001	465						5.400.000	5.400.000	100%	RM	5.400.000			Akan di kapitalisasi pada saat pengadaan tanah telah selesai
1384	467006	Balai Pengelola Kereta Api Sulawesi Selatan	Tanah dalam Pengerjaan	BOBP Pengadaan Tanah Untuk Jalur KA Makassar-Parepare	7010101001	466						39.199.650	39.199.650	100%	RM	39.199.650			Akan di kapitalisasi pada saat pengadaan tanah telah selesai
1385	467006	Balai Pengelola Kereta Api Sulawesi Selatan	Tanah dalam Pengerjaan	BOBP Pengadaan Tanah Untuk Jalur KA Makassar-Parepare	7010101001	467						1.519.998	1.519.998	100%	RM	1.519.998			Akan di kapitalisasi pada saat pengadaan tanah telah selesai
1386	467006	Balai Pengelola Kereta Api Sulawesi Selatan	Tanah dalam Pengerjaan	BOBP Pengadaan Tanah Untuk Jalur KA Makassar-Parepare	7010101001	468						30.000.000	30.000.000	100%	RM	30.000.000			Akan di kapitalisasi pada saat pengadaan tanah telah selesai
1387	467006	Balai Pengelola Kereta Api Sulawesi Selatan	Tanah dalam Pengerjaan	BOBP Pengadaan Tanah Untuk Jalur KA Makassar-Parepare	7010101001	469						21.091.425	21.091.425	100%	RM	21.091.425			Akan di kapitalisasi pada saat pengadaan tanah telah selesai
1388	467006	Balai Pengelola Kereta Api Sulawesi Selatan	Tanah dalam Pengerjaan	BOBP Pengadaan Tanah Untuk Jalur KA Makassar-Parepare	7010101001	470						48.951.000	48.951.000	100%	RM	48.951.000			Akan di kapitalisasi pada saat pengadaan tanah telah selesai
1389	467006	Balai Pengelola Kereta Api Sulawesi Selatan	Tanah dalam Pengerjaan	BOBP Pengadaan Tanah Untuk Jalur KA Makassar-Parepare	7010101001	471						8.400.000	8.400.000	100%	RM	8.400.000			Akan di kapitalisasi pada saat pengadaan tanah telah selesai
1390	467006	Balai Pengelola Kereta Api Sulawesi Selatan	Tanah dalam Pengerjaan	BOBP Pengadaan Tanah Untuk Jalur KA Makassar-Parepare	7010101001	472						47.695.587	47.695.587	100%	RM	47.695.587			Akan di kapitalisasi pada saat pengadaan tanah telah selesai
1391	467006	Balai Pengelola Kereta Api Sulawesi Selatan	Tanah dalam Pengerjaan	BOBP Pengadaan Tanah Untuk Jalur KA Makassar-Parepare	7010101001	473						44.999.955	44.999.955	100%	RM	44.999.955			Akan di kapitalisasi pada saat pengadaan tanah telah selesai
1392	467006	Balai Pengelola Kereta Api Sulawesi Selatan	Tanah dalam Pengerjaan	BOBP Pengadaan Tanah Untuk Jalur KA Makassar-Parepare	7010101001	474						47.499.953	47.499.953	100%	RM	47.499.953			Akan di kapitalisasi pada saat pengadaan tanah telah selesai
1393	467006	Balai Pengelola Kereta Api Sulawesi Selatan	Tanah dalam Pengerjaan	BOBP Pengadaan Tanah Untuk Jalur KA Makassar-Parepare	7010101001	475						42.499.958	42.499.958	100%	RM	42.499.958			Akan di kapitalisasi pada saat pengadaan tanah telah selesai
1394	467006	Balai Pengelola Kereta Api Sulawesi Selatan	Tanah dalam Pengerjaan	BOBP Pengadaan Tanah Untuk Jalur KA Makassar-Parepare	7010101001	476	20/PKB/BPKASS/XI/2022	TAMANGETTA				189.000.000	189.000.000	100%	RM	189.000.000			Akan di kapitalisasi pada saat pengadaan tanah telah selesai
1395	467006	Balai Pengelola Kereta Api Sulawesi Selatan	Tanah dalam Pengerjaan	BOBP Pengadaan Tanah Untuk Jalur KA Makassar-Parepare	7010101001	477	21/PKB/BPKASS/XI/2022	TAMANGETTA				90.480.000	90.480.000	100%	RM	90.480.000			Akan di kapitalisasi pada saat pengadaan tanah telah selesai
1396	467006	Balai Pengelola Kereta Api Sulawesi Selatan	Tanah dalam Pengerjaan	BOBP Pengadaan Tanah Untuk Jalur KA Makassar-Parepare	7010101001	478	22/PKB/BPKASS/XI/2022	TAMANGETTA				180.960.000	180.960.000	100%	RM	180.960.000			Akan di kapitalisasi pada saat pengadaan tanah telah selesai
1397	467006	Balai Pengelola Kereta Api Sulawesi Selatan	Tanah dalam Pengerjaan	BOBP Pengadaan Tanah Untuk Jalur KA Makassar-Parepare	7010101001	479	23/PKB/BPKASS/XI/2022	CV MITRA KAREBA MANDIRI				189.000.000	189.000.000	100%	RM	189.000.000			Akan di kapitalisasi pada saat pengadaan tanah telah selesai
1398	467006	Balai Pengelola Kereta Api Sulawesi Selatan	Tanah dalam Pengerjaan	BOBP Pengadaan Tanah Untuk Jalur KA Makassar-Parepare	7010101001	480	24/PKB/BPKASS/XI/2022	CV MITRA KAREBA MANDIRI				90.480.000	90.480.000	100%	RM	90.480.000			Akan di kapitalisasi pada saat pengadaan tanah telah selesai
1399	467006	Balai Pengelola Kereta Api Sulawesi Selatan	Tanah dalam Pengerjaan	BOBP Pengadaan Tanah Untuk Jalur KA Makassar-Parepare	7010101001	481	25/PKB/BPKASS/XI/2022	CV MITRA KAREBA MANDIRI				126.000.000	126.000.000	100%	RM	126.000.000			Akan di kapitalisasi pada saat pengadaan tanah telah selesai
1400	467006	Balai Pengelola Kereta Api Sulawesi Selatan	Tanah dalam Pengerjaan	BOBP Pengadaan Tanah Untuk Jalur KA Makassar-Parepare	7010101001	482	26/PR/BPKASS/XI/2022	CHARLES UTOMO				70.000.000	70.000.000	100%	RM	70.000.000			Akan di kapitalisasi pada saat pengadaan tanah telah selesai
1401	467006	Balai Pengelola Kereta Api Sulawesi Selatan	Tanah dalam Pengerjaan	BOBP Pengadaan Tanah Untuk Jalur KA Makassar-Parepare	7010101001	483						23.500.000	23.500.000	100%	RM	23.500.000			Akan di kapitalisasi pada saat pengadaan tanah telah selesai
1402	467006	Balai Pengelola Kereta Api Sulawesi Selatan	Tanah dalam Pengerjaan	BOBP Pengadaan Tanah Untuk Jalur KA Makassar-Parepare	7010101001	484						4.898.700	4.898.700	100%	RM	4.898.700			Akan di kapitalisasi pada saat pengadaan tanah telah selesai
1403	467006	Balai Pengelola Kereta Api Sulawesi Selatan	Tanah dalam Pengerjaan	BOBP Pengadaan Tanah Untuk Jalur KA Makassar-Parepare	7010101001	485						45.140.000	45.140.000	100%	RM	45.140.000			Akan di kapitalisasi pada saat pengadaan tanah telah selesai
1404	467006	Balai Pengelola Kereta Api Sulawesi Selatan	Tanah dalam Pengerjaan	BOBP Pengadaan Tanah Untuk Jalur KA Makassar-Parepare	7010101001	486						40.792.500	40.792.500	100%	RM	40.792.500			Akan di kapitalisasi pada saat pengadaan tanah telah selesai
1405	467006	Balai Pengelola Kereta Api Sulawesi Selatan	Tanah dalam Pengerjaan	BOBP Pengadaan Tanah Untuk Jalur KA Makassar-Parepare	7010101001	487						1.670.000	1.670.000	100%	RM	1.670.000			Akan di kapitalisasi pada saat pengadaan tanah telah selesai
1406	467006	Balai Pengelola Kereta Api Sulawesi Selatan	Tanah dalam Pengerjaan	BOBP Pengadaan Tanah Untuk Jalur KA Makassar-Parepare	7010101001	488						1.600.000	1.600.000	100%	RM	1.600.000			Akan di kapitalisasi pada saat pengadaan tanah telah selesai
1407	467006	Balai Pengelola Kereta Api Sulawesi Selatan	Tanah dalam Pengerjaan	BOBP Pengadaan Tanah Untuk Jalur KA Makassar-Parepare	7010101001	489						24.000.000	24.000.000	100%	RM	24.000.000			Akan di kapitalisasi pada saat pengadaan tanah telah selesai
1408	467006	Balai Pengelola Kereta Api Sulawesi Selatan	Tanah dalam Pengerjaan	BOBP Pengadaan Tanah Untuk Jalur KA Makassar-Parepare	7010101001	490						16.200.000	16.200.000	100%	RM	16.200.000			Akan di kapitalisasi pada saat pengadaan tanah telah selesai
1409	467006	Balai Pengelola Kereta Api Sulawesi Selatan	Tanah dalam Pengerjaan	BOBP Pengadaan Tanah Untuk Jalur KA Makassar-Parepare	7010101001	491						13.350.000	3.450.000	100%	RM	3.450.000			Akan di kapitalisasi pada saat pengadaan tanah telah selesai
1410	467006	Balai Pengelola Kereta Api Sulawesi Selatan	Tanah dalam Pengerjaan	BOBP Pengadaan Tanah Untuk Jalur KA Makassar-Parepare	7010101001	494						37.800.000	37.800.000	100%	RM	37.800.000			Akan di kapitalisasi pada saat pengadaan tanah telah selesai
1411	467006	Balai Pengelola Kereta Api Sulawesi Selatan	Tanah dalam Pengerjaan	BOBP Pengadaan Tanah Untuk Jalur KA Makassar-Parepare	7010101001	495						106.860.000	106.860.000	100%	RM	106.860.000			Akan di kapitalisasi pada saat pengadaan tanah telah selesai
1412	467006	Balai Pengelola Kereta Api Sulawesi Selatan	Tanah dalam Pengerjaan	BOBP Pengadaan Tanah Untuk Jalur KA Makassar-Parepare	7010101001	496						19.445.000	19.445.000	100%	RM	19.445.000			Akan di kapitalisasi pada saat pengadaan tanah telah selesai
1413	467006	Balai Pengelola Kereta Api Sulawesi Selatan	Tanah dalam Pengerjaan	BOBP Pengadaan Tanah Untuk Jalur KA Makassar-Parepare	7010101001	497						18.000.000	18.000.000	100%	RM	18.000.000			Akan di kapitalisasi pada saat pengadaan tanah telah selesai
1414	467006	Balai Pengelola Kereta Api Sulawesi Selatan	Tanah dalam Pengerjaan	BOBP Pengadaan Tanah Untuk Jalur KA Makassar-Parepare	7010101001	498						15.850.000	15.850.000	100%	RM	15.850.000			Akan di kapitalisasi pada saat pengadaan tanah telah selesai

NO	KODE SATKER	UPT/SATKER	URAIAN KDP	URAIAN PEKERJAAN	KODE BARANG	NO KDP	NOMOR KONTRAK	NAMA KONTRAKTOR	TANGGAL MULAI KONTRAK	TANGGAL AKHIR KONTRAK	NILAI KONTRAK (Rp)	NILAI REALISASI (Rp)	NILAI KDP (Rp)	% PROGRESS PENYELESAIAN	SUMBER DANA (RM/ PNBP/SBSN)	KETERANGAN (Rp)			Keterangan
																DILANJUTKAN	DIHENTIKAN SEMENTARA	DIHENTIKAN PERMANEN	
1415	467006	Balai Pengelola Kereta Api Sulawesi Selatan	Tanah dalam Pengerjaan	BOBP Pengadaan Tanah Untuk Jalur KA Makassar-Parepare	7010101001	499						18.880.000	18.880.000	100%	RM	18.880.000			Akan di kapitalisasi pada saat pengadaan tanah telah selesai
1416	467006	Balai Pengelola Kereta Api Sulawesi Selatan	Tanah dalam Pengerjaan	BOBP Pengadaan Tanah Untuk Jalur KA Makassar-Parepare	7010101001	500						111.950.000	111.950.000	100%	RM	111.950.000			Akan di kapitalisasi pada saat pengadaan tanah telah selesai
1417	467006	Balai Pengelola Kereta Api Sulawesi Selatan	Tanah dalam Pengerjaan	BOBP Pengadaan Tanah Untuk Jalur KA Makassar-Parepare	7010101001	501						48.951.000	48.951.000	100%	RM	48.951.000			Akan di kapitalisasi pada saat pengadaan tanah telah selesai
1418	467006	Balai Pengelola Kereta Api Sulawesi Selatan	Tanah dalam Pengerjaan	BOBP Pengadaan Tanah Untuk Jalur KA Makassar-Parepare	7010101001	502						22.600.000	22.600.000	100%	RM	22.600.000			Akan di kapitalisasi pada saat pengadaan tanah telah selesai
1419	467006	Balai Pengelola Kereta Api Sulawesi Selatan	Tanah dalam Pengerjaan	BOBP Pengadaan Tanah Untuk Jalur KA Makassar-Parepare	7010101001	503						22.600.000	22.600.000	100%	RM	22.600.000			Akan di kapitalisasi pada saat pengadaan tanah telah selesai
1420	467006	Balai Pengelola Kereta Api Sulawesi Selatan	Tanah dalam Pengerjaan	BOBP Pengadaan Tanah Untuk Jalur KA Makassar-Parepare	7010101001	504						37.800.000	37.800.000	100%	RM	37.800.000			Akan di kapitalisasi pada saat pengadaan tanah telah selesai
1421	467006	Balai Pengelola Kereta Api Sulawesi Selatan	Tanah dalam Pengerjaan	BOBP Pengadaan Tanah Untuk Jalur KA Makassar-Parepare	7010101001	505						37.800.000	37.800.000	100%	RM	37.800.000			Akan di kapitalisasi pada saat pengadaan tanah telah selesai
1422	467006	Balai Pengelola Kereta Api Sulawesi Selatan	Tanah dalam Pengerjaan	BOBP Pengadaan Tanah Untuk Jalur KA Makassar-Parepare	7010101001	506						37.800.000	37.800.000	100%	RM	37.800.000			Akan di kapitalisasi pada saat pengadaan tanah telah selesai
1423	467006	Balai Pengelola Kereta Api Sulawesi Selatan	Tanah dalam Pengerjaan	BOBP Pengadaan Tanah Untuk Jalur KA Makassar-Parepare	7010101001	507						122.610.000	122.610.000	100%	RM	122.610.000			Akan di kapitalisasi pada saat pengadaan tanah telah selesai
1424	467006	Balai Pengelola Kereta Api Sulawesi Selatan	Tanah dalam Pengerjaan	BOBP Pengadaan Tanah Untuk Jalur KA Makassar-Parepare	7010101001	508						48.951.000	48.951.000	100%	RM	48.951.000			Akan di kapitalisasi pada saat pengadaan tanah telah selesai
1425	467006	Balai Pengelola Kereta Api Sulawesi Selatan	Tanah dalam Pengerjaan	BOBP Pengadaan Tanah Untuk Jalur KA Makassar-Parepare	7010101001	509						36.000.000	36.000.000	100%	RM	36.000.000			Akan di kapitalisasi pada saat pengadaan tanah telah selesai
1426	467006	Balai Pengelola Kereta Api Sulawesi Selatan	Tanah dalam Pengerjaan	BOBP Pengadaan Tanah Untuk Jalur KA Makassar-Parepare	7010101001	510						9.520.300	9.520.300	100%	RM	9.520.300			Akan di kapitalisasi pada saat pengadaan tanah telah selesai
1427	467006	Balai Pengelola Kereta Api Sulawesi Selatan	Tanah dalam Pengerjaan	BOBP Pengadaan Tanah Untuk Jalur KA Makassar-Parepare	7010101001	511						9.520.300	9.520.300	100%	RM	9.520.300			Akan di kapitalisasi pada saat pengadaan tanah telah selesai
1428	467006	Balai Pengelola Kereta Api Sulawesi Selatan	Tanah dalam Pengerjaan	BOBP Pengadaan Tanah Untuk Jalur KA Makassar-Parepare	7010101001	512						7.520.300	7.520.300	100%	RM	7.520.300			Akan di kapitalisasi pada saat pengadaan tanah telah selesai
1429	467006	Balai Pengelola Kereta Api Sulawesi Selatan	Tanah dalam Pengerjaan	BOBP Pengadaan Tanah Untuk Jalur KA Makassar-Parepare	7010101001	513						34.055.477	34.055.477	100%	RM	34.055.477			Akan di kapitalisasi pada saat pengadaan tanah telah selesai
1430	467006	Balai Pengelola Kereta Api Sulawesi Selatan	Tanah dalam Pengerjaan	BOBP Pengadaan Tanah Untuk Jalur KA Makassar-Parepare	7010101001	514						11.320.000	11.320.000	100%	RM	11.320.000			Akan di kapitalisasi pada saat pengadaan tanah telah selesai
1431	467006	Balai Pengelola Kereta Api Sulawesi Selatan	Tanah dalam Pengerjaan	BOBP Pengadaan Tanah Untuk Jalur KA Makassar-Parepare	7010101001	515						36.000.000	36.000.000	100%	RM	36.000.000			Akan di kapitalisasi pada saat pengadaan tanah telah selesai
1432	467006	Balai Pengelola Kereta Api Sulawesi Selatan	Tanah dalam Pengerjaan	BOBP Pengadaan Tanah Untuk Jalur KA Makassar-Parepare	7010101001	516						108.000.000	108.000.000	100%	RM	108.000.000			Akan di kapitalisasi pada saat pengadaan tanah telah selesai
1433	467006	Balai Pengelola Kereta Api Sulawesi Selatan	Tanah dalam Pengerjaan	BOBP Pengadaan Tanah Untuk Jalur KA Makassar-Parepare	7010101001	517						36.000.000	36.000.000	100%	RM	36.000.000			Akan di kapitalisasi pada saat pengadaan tanah telah selesai
1434	467006	Balai Pengelola Kereta Api Sulawesi Selatan	Tanah dalam Pengerjaan	BOBP Pengadaan Tanah Untuk Jalur KA Makassar-Parepare	7010101001	518						7.400.000	7.400.000	100%	RM	7.400.000			Akan di kapitalisasi pada saat pengadaan tanah telah selesai
1435	467006	Balai Pengelola Kereta Api Sulawesi Selatan	Tanah dalam Pengerjaan	BOBP Pengadaan Tanah Untuk Jalur KA Makassar-Parepare	7010101001	519						20.040.000	20.040.000	100%	RM	20.040.000			Akan di kapitalisasi pada saat pengadaan tanah telah selesai
1436	467006	Balai Pengelola Kereta Api Sulawesi Selatan	Tanah dalam Pengerjaan	BOBP Pengadaan Tanah Untuk Jalur KA Makassar-Parepare	7010101001	520						105.700.000	105.700.000	100%	RM	105.700.000			Akan di kapitalisasi pada saat pengadaan tanah telah selesai
1437	467006	Balai Pengelola Kereta Api Sulawesi Selatan	Tanah dalam Pengerjaan	BOBP Pengadaan Tanah Untuk Jalur KA Makassar-Parepare	7010101001	521						29.500.000	29.500.000	100%	RM	29.500.000			Akan di kapitalisasi pada saat pengadaan tanah telah selesai
1438	467006	Balai Pengelola Kereta Api Sulawesi Selatan	Tanah dalam Pengerjaan	BOBP Pengadaan Tanah Untuk Jalur KA Makassar-Parepare	7010101001	522						4.319.996	4.319.996	100%	RM	4.319.996			Akan di kapitalisasi pada saat pengadaan tanah telah selesai
1439	467006	Balai Pengelola Kereta Api Sulawesi Selatan	Tanah dalam Pengerjaan	BOBP Pengadaan Tanah Untuk Jalur KA Makassar-Parepare	7010101001	523						4.319.996	4.319.996	100%	RM	4.319.996			Akan di kapitalisasi pada saat pengadaan tanah telah selesai
1440	467006	Balai Pengelola Kereta Api Sulawesi Selatan	Tanah dalam Pengerjaan	BOBP Pengadaan Tanah Untuk Jalur KA Makassar-Parepare	7010101001	524						1.299.992	1.299.992	100%	RM	1.299.992			Akan di kapitalisasi pada saat pengadaan tanah telah selesai
1441	467006	Balai Pengelola Kereta Api Sulawesi Selatan	Tanah dalam Pengerjaan	BOBP Pengadaan Tanah Untuk Jalur KA Makassar-Parepare	7010101001	525						44.351.604	44.351.604	100%	RM	44.351.604			Akan di kapitalisasi pada saat pengadaan tanah telah selesai
1442	467006	Balai Pengelola Kereta Api Sulawesi Selatan	Tanah dalam Pengerjaan	BOBP Pengadaan Tanah Untuk Jalur KA Makassar-Parepare	7010101001	526						19.008.333	19.008.333	100%	RM	19.008.333			Akan di kapitalisasi pada saat pengadaan tanah telah selesai
1443	467006	Balai Pengelola Kereta Api Sulawesi Selatan	Tanah dalam Pengerjaan	BOBP Pengadaan Tanah Untuk Jalur KA Makassar-Parepare	7010101001	527						10.500.000	10.500.000	100%	RM	10.500.000			Akan di kapitalisasi pada saat pengadaan tanah telah selesai
1444	467006	Balai Pengelola Kereta Api Sulawesi Selatan	Tanah dalam Pengerjaan	BOBP Pengadaan Tanah Untuk Jalur KA Makassar-Parepare	7010101001	528						15.999.984	15.999.984	100%	RM	15.999.984			Akan di kapitalisasi pada saat pengadaan tanah telah selesai
1445	467006	Balai Pengelola Kereta Api Sulawesi Selatan	Tanah dalam Pengerjaan	BOBP Pengadaan Tanah Untuk Jalur KA Makassar-Parepare	7010101001	529						2.000.000	2.000.000	100%	RM	2.000.000			Akan di kapitalisasi pada saat pengadaan tanah telah selesai
1446	467006	Balai Pengelola Kereta Api Sulawesi Selatan	Tanah dalam Pengerjaan	BOBP Pengadaan Tanah Untuk Jalur KA Makassar-Parepare	7010101001	530						2.000.000	2.000.000	100%	RM	2.000.000			Akan di kapitalisasi pada saat pengadaan tanah telah selesai
1447	467006	Balai Pengelola Kereta Api Sulawesi Selatan	Tanah dalam Pengerjaan	BOBP Pengadaan Tanah Untuk Jalur KA Makassar-Parepare	7010101001	531						8.000.000	8.000.000	100%	RM	8.000.000			Akan di kapitalisasi pada saat pengadaan tanah telah selesai
1448	467006	Balai Pengelola Kereta Api Sulawesi Selatan	Tanah dalam Pengerjaan	BOBP Pengadaan Tanah Untuk Jalur KA Makassar-Parepare	7010101001	532						27.000.000	27.000.000	100%	RM	27.000.000			Akan di kapitalisasi pada saat pengadaan tanah telah selesai
1449	467006	Balai Pengelola Kereta Api Sulawesi Selatan	Tanah dalam Pengerjaan	BOBP Pengadaan Tanah Untuk Jalur KA Makassar-Parepare	7010101001	533						2.025.000	2.025.000	100%	RM	2.025.000			Akan di kapitalisasi pada saat pengadaan tanah telah selesai
1450	467006	Balai Pengelola Kereta Api Sulawesi Selatan	Tanah dalam Pengerjaan	BOBP Pengadaan Tanah Untuk Jalur KA Makassar-Parepare	7010101001	534						14.140.000	14.140.000	100%	RM	14.140.000			Akan di kapitalisasi pada saat pengadaan tanah telah selesai
1451	467006	Balai Pengelola Kereta Api Sulawesi Selatan	Tanah dalam Pengerjaan	BOBP Pengadaan Tanah Untuk Jalur KA Makassar-Parepare	7010101001	535						48.560.280	48.560.280	100%	RM	48.560.280			Akan di kapitalisasi pada saat pengadaan tanah telah selesai
1452	467006	Balai Pengelola Kereta Api Sulawesi Selatan	Tanah dalam Pengerjaan	BOBP Pengadaan Tanah Untuk Jalur KA Makassar-Parepare	7010101001	536						49.023.150	49.023.150	100%	RM	49.023.150			Akan di kapitalisasi pada saat pengadaan tanah telah selesai
1453	467006	Balai Pengelola Kereta Api Sulawesi Selatan	Tanah dalam Pengerjaan	BOBP Pengadaan Tanah Untuk Jalur KA Makassar-Parepare	7010101001	537						24.000.000	24.000.000	100%	RM	24.000.000			Akan di kapitalisasi pada saat pengadaan tanah telah selesai
1454	467006	Balai Pengelola Kereta Api Sulawesi Selatan	Tanah dalam Pengerjaan	BOBP Pengadaan Tanah Untuk Jalur KA Makassar-Parepare	7010101001	538						28.000.000	28.000.000	100%	RM	28.000.000			Akan di kapitalisasi pada saat pengadaan tanah telah selesai
1455	467006	Balai Pengelola Kereta Api Sulawesi Selatan	Tanah dalam Pengerjaan	BOBP Pengadaan Tanah Untuk Jalur KA Makassar-Parepare	7010101001	539						28.000.000	28.000.000	100%	RM	28.000.000			Akan di kapitalisasi pada saat pengadaan tanah telah selesai
1456	467006	Balai Pengelola Kereta Api Sulawesi Selatan	Tanah dalam Pengerjaan	BOBP Pengadaan Tanah Untuk Jalur KA Makassar-Parepare	7010101001	540						25.333.400	25.333.400	100%	RM	25.333.400			Akan di kapitalisasi pada saat pengadaan tanah telah selesai
1457	467006	Balai Pengelola Kereta Api Sulawesi Selatan	Tanah dalam Pengerjaan	BOBP Pengadaan Tanah Untuk Jalur KA Makassar-Parepare	7010101001	541						50.600.000	50.600.000	100%	RM	50.600.000			Akan di kapitalisasi pada saat pengadaan tanah telah selesai
1458	467006	Balai Pengelola Kereta Api Sulawesi Selatan	Tanah dalam Pengerjaan	BOBP Pengadaan Tanah Untuk Jalur KA Makassar-Parepare	7010101001	542						8.700.000	7.590.000	100%	RM	7.590.000			Akan di kapitalisasi pada saat pengadaan tanah telah selesai
1459	467006	Balai Pengelola Kereta Api Sulawesi Selatan	Tanah dalam Pengerjaan	BOBP Pengadaan Tanah Untuk Jalur KA Makassar-Parepare	7010101001	543						10.500.000	6.150.000	100%	RM	6.150.000			Akan di kapitalisasi pada saat pengadaan tanah telah selesai
1460	467006	Balai Pengelola Kereta Api Sulawesi Selatan	Tanah dalam Pengerjaan	BOBP Pengadaan Tanah Untuk Jalur KA Makassar-Parepare	7010101001	544						29.999.970	29.999.970	100%	RM	29.999.970			Akan di kapitalisasi pada saat pengadaan tanah telah selesai
1461	467006	Balai Pengelola Kereta Api Sulawesi Selatan	Tanah dalam Pengerjaan	BOBP Pengadaan Tanah Untuk Jalur KA Makassar-Parepare	7010101001	545						23.999.976	23.999.976	100%	RM	23.999.976			Akan di kapitalisasi pada saat pengadaan tanah telah selesai
1462	467006	Balai Pengelola Kereta Api Sulawesi Selatan	Tanah dalam Pengerjaan	BOBP Pengadaan Tanah Untuk Jalur KA Makassar-Parepare	7010101001	546						2.400.000	2.400.000	100%	RM	2.400.000			Akan di kapitalisasi pada saat pengadaan tanah telah selesai
1463	467006	Balai Pengelola Kereta Api Sulawesi Selatan	Tanah dalam Pengerjaan	BOBP Pengadaan Tanah Untuk Jalur KA Makassar-Parepare	7010101001	547						29.400.000	29.400.000	100%	RM	29.400.000			Akan di kapitalisasi pada saat pengadaan tanah telah selesai
1464	467006	Balai Pengelola Kereta Api Sulawesi Selatan	Tanah dalam Pengerjaan	BOBP Pengadaan Tanah Untuk Jalur KA Makassar-Parepare	7010101001	548						50.000	50.000	100%	RM	50.000			Akan di kapitalisasi pada saat pengadaan tanah telah selesai
1465	467006	Balai Pengelola Kereta Api Sulawesi Selatan	Tanah dalam Pengerjaan	BOBP Pengadaan Tanah Untuk Jalur KA Makassar-Parepare	7010101001	549						29.880.000	29.880.000	100%	RM	29.880.000			Akan di kapitalisasi pada saat pengadaan tanah telah selesai
1466	467006	Balai Pengelola Kereta Api Sulawesi Selatan	Tanah dalam Pengerjaan	BOBP Pengadaan Tanah Untuk Jalur KA Makassar-Parepare	7010101001	551						2.700.000	2.700.000	100%	RM	2.700.000			Akan di kapitalisasi pada saat pengadaan tanah telah selesai
1467	467006	Balai Pengelola Kereta Api Sulawesi Selatan	Tanah dalam Pengerjaan	BOBP Pengadaan Tanah Untuk Jalur KA Makassar-Parepare	7010101001	552						912.960	912.960	100%	RM	912.960			Akan di kapitalisasi pada saat pengadaan tanah telah selesai
1468	467006	Balai Pengelola Kereta Api Sulawesi Selatan	Tanah dalam Pengerjaan	Jasa Konsultansi Penilaian (Appraisal) Pengadaan Tanah Jalur Kereta Api di Kabupaten Maros	7010101001	553	AC.509/SP/BPKA/XI/2022	KJPP SIH WIRYADI & REKAN				445.005.000	445.005.000	100%	RM	445.005.000			Akan di kapitalisasi pada saat pengadaan tanah telah selesai
1469	467006	Balai Pengelola Kereta Api Sulawesi Selatan	Tanah dalam Pengerjaan	BOBP Biaya Perjadin Maros & Makassar	7010101001	554						5.151.000	5.151.000			5.151.000			Akan di kapitalisasi pada saat pengadaan tanah telah selesai
1470	467006	Balai Pengelola Kereta Api Sulawesi Selatan	Tanah dalam Pengerjaan	BOBP Honorarium Tim P2T Makassar-Maros	7010101001	555						37.800.000	37.800.000			37.800.000			Akan di kapitalisasi pada saat pengadaan tanah telah selesai
1471	467006	Balai Pengelola Kereta Api Sulawesi Selatan	Tanah dalam Pengerjaan	BOBP Biaya Sewa Peralatan Makassar-Maros (CV.Mitra Kareba Mandiri)	7010101001	556						4.000.000	4.000.000			4.000.000			Akan di kapitalisasi pada saat pengadaan tanah telah selesai
1472	467006	Balai Pengelola Kereta Api Sulawesi Selatan	Tanah dalam Pengerjaan	BOBP Konsumsi Rapat Lahan Makassar dan Maros	7010101001	557						13.360.000	13.360.000			13.360.000			Akan di kapitalisasi pada saat pengadaan tanah telah selesai
1473	467006	Balai Pengelola Kereta Api Sulawesi Selatan	Tanah dalam Pengerjaan	BOBP Perjadin Makassar & Maros	7010101001	558						900.000	900.000			900.000			Akan di kapitalisasi pada saat pengadaan tanah telah selesai
1474	467006	Balai Pengelola Kereta Api Sulawesi Selatan	Tanah dalam Pengerjaan	Sewa Kendaraan Roda 4 untuk Operasional Pengadaan Lahan Kab. Maros	7010101001	559						70.680.000	70.680.000			70.680.000			Akan di kapitalisasi pada saat pengadaan tanah telah selesai
1475	467006	Balai Pengelola Kereta Api Sulawesi Selatan	Tanah dalam Pengerjaan	Sewa Kendaraan Roda 4 Untuk Kegiatan Operasional Pengadaan Lahan Kab. Maros	7010101001	560						70.680.000	70.680.000			70.680.000			Akan di kapitalisasi pada saat pengadaan tanah telah selesai

NO	KODE SATKER	UPT/SATKER	URAIAN KDP	URAIAN PEKERJAAN	KODE BARANG	NO KDP	NOMOR KONTRAK	NAMA KONTRAKTOR	TANGGAL MULAI KONTRAK	TANGGAL AKHIR KONTRAK	NILAI KONTRAK (Rp)	NILAI REALISASI (Rp)	NILAI KDP (Rp)	% PROGRESS PENYELESAIAN	SUMBER DANA (RM/ PNBP/SBSN)	KETERANGAN (Rp)			Keterangan
																DILANJUTKAN	DIHENTIKAN SEMENTARA	DIHENTIKAN PERMANEN	
1476	467006	Balai Pengelola Kereta Api Sulawesi Selatan	Tanah dalam Pengerjaan	Sewa Kendaraan Roda 4 Untuk Kegiatan Operasional Pengadaan Lahan Kota Makassar	7010101001	561						70.680.000	70.680.000			70.680.000			Akan di kapitalisasi pada saat pengadaan tanah telah selesai
1477	467006	Balai Pengelola Kereta Api Sulawesi Selatan	Tanah dalam Pengerjaan	BOBP Honorarium Narasumber Maros & Makassar	7010101001	562						5.400.000	5.400.000			5.400.000			Akan di kapitalisasi pada saat pengadaan tanah telah selesai
1478	467006	Balai Pengelola Kereta Api Sulawesi Selatan	Tanah dalam Pengerjaan	BOBP Honorarium Narsum dan Transport Maros & Makassar	7010101001	563						8.700.000	8.700.000			8.700.000			Akan di kapitalisasi pada saat pengadaan tanah telah selesai
1479	467006	Balai Pengelola Kereta Api Sulawesi Selatan	Tanah dalam Pengerjaan	BOBP Honorarium Tim Pelaksanaan Pengadaan Tanah (P2T) Maros & Makassar	7010101001	564						45.200.000	45.200.000			45.200.000			Akan di kapitalisasi pada saat pengadaan tanah telah selesai
1480	467006	Balai Pengelola Kereta Api Sulawesi Selatan	Tanah dalam Pengerjaan	BOBP Honorarium Tim P2T Maros & Makassar	7010101001	565						37.800.000	37.800.000			37.800.000			Akan di kapitalisasi pada saat pengadaan tanah telah selesai
1481	467006	Balai Pengelola Kereta Api Sulawesi Selatan	Tanah dalam Pengerjaan	BOBP Biaya Perjalanan Dinas Tanah Pangkep Barru	7010101001	566						7.478.000	7.478.000			7.478.000			Akan di kapitalisasi pada saat pengadaan tanah telah selesai
1482	467006	Balai Pengelola Kereta Api Sulawesi Selatan	Tanah dalam Pengerjaan	BOBP Sewa Kendaraan Roda 4 Mitra Kareba 07-03-2023	7010101001	567						35.340.000	35.340.000			35.340.000			Akan di kapitalisasi pada saat pengadaan tanah telah selesai
1483	467006	Balai Pengelola Kereta Api Sulawesi Selatan	Tanah dalam Pengerjaan	BOBP Biaya Alat Tulis Kantor Sesuai Kwitansi 06-03-2023	7010101001	568						10.002.250	10.002.250			10.002.250			Akan di kapitalisasi pada saat pengadaan tanah telah selesai
1484	467006	Balai Pengelola Kereta Api Sulawesi Selatan	Tanah dalam Pengerjaan	BOBP Biaya Alat Tulis Kantor 07-03-2023	7010101001	569						10.013.000	10.013.000			10.013.000			Akan di kapitalisasi pada saat pengadaan tanah telah selesai
1485	467006	Balai Pengelola Kereta Api Sulawesi Selatan	Tanah dalam Pengerjaan	BOBP Sewa Kendaraan Roda Empat	7010101001	570						35.340.000	35.340.000			35.340.000			Akan di kapitalisasi pada saat pengadaan tanah telah selesai
1486	467006	Balai Pengelola Kereta Api Sulawesi Selatan	Tanah dalam Pengerjaan	BOBP Biaya Sewa Laptop, Printer, Scanner	7010101001	571						32.100.000	32.100.000			32.100.000			Akan di kapitalisasi pada saat pengadaan tanah telah selesai
1487	467006	Balai Pengelola Kereta Api Sulawesi Selatan	Tanah dalam Pengerjaan	BOBP Biaya Sewa Laptop dan Printer	7010101001	572						29.400.000	29.400.000			29.400.000			Akan di kapitalisasi pada saat pengadaan tanah telah selesai
1488	467006	Balai Pengelola Kereta Api Sulawesi Selatan	Tanah dalam Pengerjaan	BOBP Biaya Sewa Laptop dan Printe	7010101001	573						20.100.000	20.100.000			20.100.000			Akan di kapitalisasi pada saat pengadaan tanah telah selesai
1489	467006	Balai Pengelola Kereta Api Sulawesi Selatan	Tanah dalam Pengerjaan	BOBP Biaya Alat Tulis Kantor	7010101001	574						10.371.500	10.371.500			10.371.500			Akan di kapitalisasi pada saat pengadaan tanah telah selesai
1490	467006	Balai Pengelola Kereta Api Sulawesi Selatan	Tanah dalam Pengerjaan	BOBP Biaya Alat Tulis Kantor	7010101001	575						10.577.750	10.577.750			10.577.750			Akan di kapitalisasi pada saat pengadaan tanah telah selesai
1491	467006	Balai Pengelola Kereta Api Sulawesi Selatan	Tanah dalam Pengerjaan	BOBP Biaya Perjalanan Dinas Maros & Makassar	7010101001	576						7.278.800	7.278.800			7.278.800			Akan di kapitalisasi pada saat pengadaan tanah telah selesai
1492	467006	Balai Pengelola Kereta Api Sulawesi Selatan	Tanah dalam Pengerjaan	BOBP Biaya Konsumsi Rapat	7010101001	577						1.600.000	1.600.000			1.600.000			Akan di kapitalisasi pada saat pengadaan tanah telah selesai
1493	467006	Balai Pengelola Kereta Api Sulawesi Selatan	Tanah dalam Pengerjaan	BOBP Biaya Konsumsi Rapat	7010101001	578						29.991.500	29.991.500			29.991.500			Akan di kapitalisasi pada saat pengadaan tanah telah selesai
1494	467006	Balai Pengelola Kereta Api Sulawesi Selatan	Tanah dalam Pengerjaan	BOBP Biaya Dokumentasi	7010101001	579						20.000.000	20.000.000			20.000.000			Akan di kapitalisasi pada saat pengadaan tanah telah selesai
1495	467006	Balai Pengelola Kereta Api Sulawesi Selatan	Tanah dalam Pengerjaan	BOBP Biaya Penggandaan Dokumen	7010101001	580						5.000.000	5.000.000			5.000.000			Akan di kapitalisasi pada saat pengadaan tanah telah selesai
1496	467006	Balai Pengelola Kereta Api Sulawesi Selatan	Tanah dalam Pengerjaan	BOBP bayaran Pendaftaran Pelepasan Hak Sebagian Lahan Barru-Pangkep	7010101001	581						150.000	150.000			150.000			Akan di kapitalisasi pada saat pengadaan tanah telah selesai
1497	467006	Balai Pengelola Kereta Api Sulawesi Selatan	Tanah dalam Pengerjaan	BOBP iaya Perjalanan Dinas Lahan Pangkep - Barru	7010101001	582						5.660.000	5.660.000			5.660.000			Akan di kapitalisasi pada saat pengadaan tanah telah selesai
1498	467006	Balai Pengelola Kereta Api Sulawesi Selatan	Tanah dalam Pengerjaan	BOBP Honorarium Tim P2T Pembangunan Jalur Kereta Api Makassar Pare-Pare Segmen E Kab Maros	7010101001	583						2.400.000	2.400.000			2.400.000			Akan di kapitalisasi pada saat pengadaan tanah telah selesai
1499	467006	Balai Pengelola Kereta Api Sulawesi Selatan	Tanah dalam Pengerjaan	BOBP Honorarium Tim P2T Pembangunan Jalur Kereta Api Makassar Pare-Pare Segmen E	7010101001	584						4.800.000	4.800.000			4.800.000			Akan di kapitalisasi pada saat pengadaan tanah telah selesai
1500	467006	Balai Pengelola Kereta Api Sulawesi Selatan	Tanah dalam Pengerjaan	BOBP Honorarium Narasumber dan Biaya Transportasi Pengamanan Kegiatan Pembayaran Ganti Kerugian MakassarMaros	7010101001	585						5.100.000	5.100.000			5.100.000			Akan di kapitalisasi pada saat pengadaan tanah telah selesai
1501	467006	Balai Pengelola Kereta Api Sulawesi Selatan	Tanah dalam Pengerjaan	BOBP Honorarium Tim P2T Pembangunan Jalur Kereta Api Makassar Pare-Pare Segmen E Kab Maros Bulan Maret 2023 untuk 1 Orang	7010101001	586						2.400.000	2.400.000			2.400.000			Akan di kapitalisasi pada saat pengadaan tanah telah selesai
1502	467006	Balai Pengelola Kereta Api Sulawesi Selatan	Tanah dalam Pengerjaan	BOBP Honorarium Tim P2T Pembangunan Jalur Kereta Api Makassar Pare-Pare Segmen E Kab Maros Bulan Maret 2023 Untuk 7 Orang	7010101001	587						13.000.000	13.000.000			13.000.000			Akan di kapitalisasi pada saat pengadaan tanah telah selesai
1503	467006	Balai Pengelola Kereta Api Sulawesi Selatan	Tanah dalam Pengerjaan	BOBP Honorarium Tim P2T Kota Makassar	7010101001	588						37.800.000	37.800.000			37.800.000			Akan di kapitalisasi pada saat pengadaan tanah telah selesai
1504	467006	Balai Pengelola Kereta Api Sulawesi Selatan	Tanah dalam Pengerjaan	BOBP Biaya Perjalanan Dinas Lahan Barru - Pangkep	7010101001	589						1.630.000	1.630.000			1.630.000			Akan di kapitalisasi pada saat pengadaan tanah telah selesai
1505	467006	Balai Pengelola Kereta Api Sulawesi Selatan	Tanah dalam Pengerjaan	BOBP Biaya Perjalanan Dinas Maros - Makassar	7010101001	590						2.150.000	2.150.000			2.150.000			Akan di kapitalisasi pada saat pengadaan tanah telah selesai
1506	467006	Balai Pengelola Kereta Api Sulawesi Selatan	Tanah dalam Pengerjaan	BOBP Biaya Perjalanan Dinas Maros & Makassar	7010101001	591						1.950.000	1.950.000			1.950.000			Akan di kapitalisasi pada saat pengadaan tanah telah selesai
1507	467006	Balai Pengelola Kereta Api Sulawesi Selatan	Tanah dalam Pengerjaan	BOBP Biaya Sewa Kendaraan Operasional	7010101001	592						35.340.000	35.340.000			35.340.000			Akan di kapitalisasi pada saat pengadaan tanah telah selesai
1508	467006	Balai Pengelola Kereta Api Sulawesi Selatan	Tanah dalam Pengerjaan	BOBP Biaya Sewa Kendaraan Operasional	7010101001	593						12.673.000	12.673.000			12.673.000			Akan di kapitalisasi pada saat pengadaan tanah telah selesai
1509	467006	Balai Pengelola Kereta Api Sulawesi Selatan	Tanah dalam Pengerjaan	BOBP Biaya Perjalanan Dinas Lahan Barru - Pangkep	7010101001	594						11.020.000	11.020.000			11.020.000			Akan di kapitalisasi pada saat pengadaan tanah telah selesai
1510	467006	Balai Pengelola Kereta Api Sulawesi Selatan	Tanah dalam Pengerjaan	BOBP Biaya Pendaftaran Pelepasan Hak Lahan Barru - Pangkep	7010101001	595						200.000	200.000			200.000			Akan di kapitalisasi pada saat pengadaan tanah telah selesai
1511	467006	Balai Pengelola Kereta Api Sulawesi Selatan	Tanah dalam Pengerjaan	BOBP Biaya Pendaftaran Pelepasan Hak Lahan Barru - Pangkep	7010101001	596						100.000	100.000			100.000			Akan di kapitalisasi pada saat pengadaan tanah telah selesai
1512	467006	Balai Pengelola Kereta Api Sulawesi Selatan	Tanah dalam Pengerjaan	BOBP Honorarium Tim P2T Pembangunan Jalur Kereta Api Makassar Pare-Pare Segmen E Kab Maros Bulan April 2023 untuk 2 Orang	7010101001	597						4.800.000	4.800.000			4.800.000			Akan di kapitalisasi pada saat pengadaan tanah telah selesai
1513	467006	Balai Pengelola Kereta Api Sulawesi Selatan	Tanah dalam Pengerjaan	BOBP Honorarium Tim P2T Pembangunan Jalur Kereta Api Makassar Pare-Pare Segmen E Kab Maros Bulan April 2023 untuk 1 Orang	7010101001	598						2.400.000	2.400.000			2.400.000			Akan di kapitalisasi pada saat pengadaan tanah telah selesai
1514	467006	Balai Pengelola Kereta Api Sulawesi Selatan	Tanah dalam Pengerjaan	BOBP Honorarium Tim P2T Pembangunan Jalur Kereta Api Makassar Pare-Pare Segmen E Kab Maros Bulan April 2023 untuk 1 Orang	7010101001	599						2.400.000	2.400.000			2.400.000			Akan di kapitalisasi pada saat pengadaan tanah telah selesai
1515	467006	Balai Pengelola Kereta Api Sulawesi Selatan	Tanah dalam Pengerjaan	BOBP Perjadin Lahan Barru	7010101001	600						1.440.000	1.440.000			1.440.000			Akan di kapitalisasi pada saat pengadaan tanah telah selesai
1516	467006	Balai Pengelola Kereta Api Sulawesi Selatan	Tanah dalam Pengerjaan	BOBP Perjadin Lahan Barru ST-BPKASS 125 Tahun 2023	7010101001	601						1.970.000	1.970.000			1.970.000			Akan di kapitalisasi pada saat pengadaan tanah telah selesai
1517	467006	Balai Pengelola Kereta Api Sulawesi Selatan	Tanah dalam Pengerjaan	BOBP Perjadin Lahan Barru ST-BPKASS 139 Tahun 2022	7010101001	602						960.000	960.000			960.000			Akan di kapitalisasi pada saat pengadaan tanah telah selesai
1518	467006	Balai Pengelola Kereta Api Sulawesi Selatan	Tanah dalam Pengerjaan	BOBP Belanja Modal Pembelian Materai	7010101001	603						7.000.000	7.000.000			7.000.000			Akan di kapitalisasi pada saat pengadaan tanah telah selesai
1519	467006	Balai Pengelola Kereta Api Sulawesi Selatan	Tanah dalam Pengerjaan	BOBP Biaya Pelepasan Hak sesuai SP	7010101001	604						200.000	200.000			200.000			Akan di kapitalisasi pada saat pengadaan tanah telah selesai
1520	467006	Balai Pengelola Kereta Api Sulawesi Selatan	Tanah dalam Pengerjaan	BOBP Perjadin Lahan Barru ST-BPKASS 153 Tahun 2023	7010101001	605						1.010.000	1.010.000			1.010.000			Akan di kapitalisasi pada saat pengadaan tanah telah selesai
1521	467006	Balai Pengelola Kereta Api Sulawesi Selatan	Tanah dalam Pengerjaan	BOBP Biaya Fotocopy Dokumen Lahan Barru	7010101001	606						1.858.000	1.858.000			1.858.000			Akan di kapitalisasi pada saat pengadaan tanah telah selesai
1522	467006	Balai Pengelola Kereta Api Sulawesi Selatan	Tanah dalam Pengerjaan	BOBP Perjadin Lahan Barru ST-BPKASS 140 Tahun 2023	7010101001	607						1.290.000	1.290.000			1.290.000			Akan di kapitalisasi pada saat pengadaan tanah telah selesai
1523	467006	Balai Pengelola Kereta Api Sulawesi Selatan	Tanah dalam Pengerjaan	BOBP Perjadin Lahan Barru ST-BPKASS 135 Tahun 2023	7010101001	608						1.870.000	1.870.000			1.870.000			Akan di kapitalisasi pada saat pengadaan tanah telah selesai
1524	467006	Balai Pengelola Kereta Api Sulawesi Selatan	Tanah dalam Pengerjaan	BOBP Perjadin Lahan Maros ST-BPKASS 106 Tahun 2023	7010101001	609						1.160.000	1.160.000			1.160.000			Akan di kapitalisasi pada saat pengadaan tanah telah selesai
1525	467006	Balai Pengelola Kereta Api Sulawesi Selatan	Tanah dalam Pengerjaan	BOBP Perjadin Lahan Maros ST Nomor: ST-BPKASS 105 Tahun 2023	7010101001	610						1.290.000	1.290.000			1.290.000			Akan di kapitalisasi pada saat pengadaan tanah telah selesai
1526	467006	Balai Pengelola Kereta Api Sulawesi Selatan	Tanah dalam Pengerjaan	BOBP Biaya Pelepasan Hak Sesuai Surat Perintah Setor 19270, 19286, 19277, 19280 Maros	7010101001	611						5.488.800	5.488.800			5.488.800			Akan di kapitalisasi pada saat pengadaan tanah telah selesai
1527	467006	Balai Pengelola Kereta Api Sulawesi Selatan	Tanah dalam Pengerjaan	BOBP Honorarium Tim P2T Segmen E Kab Maros Bulan April 2023	7010101001	612						6.700.000	6.700.000			6.700.000			Akan di kapitalisasi pada saat pengadaan tanah telah selesai
1528	467006	Balai Pengelola Kereta Api Sulawesi Selatan	Tanah dalam Pengerjaan	BOBP Honorarium Tim P2T Segmen E Kab Maros Bulan April 2023	7010101001	613						3.900.000	3.900.000			3.900.000			Akan di kapitalisasi pada saat pengadaan tanah telah selesai
1529	467006	Balai Pengelola Kereta Api Sulawesi Selatan	Tanah dalam Pengerjaan	BOBP Honorarium Tim P2T Segmen E Kab Maros Bulan April 2023	7010101001	614						2.400.000	2.400.000			2.400.000			Akan di kapitalisasi pada saat pengadaan tanah telah selesai
1530	467006	Balai Pengelola Kereta Api Sulawesi Selatan	Tanah dalam Pengerjaan	BOBP Biaya Sewa 1 Unit Kendaraat Roda Empat	7010101001	615						35.340.000	35.340.000			35.340.000			Akan di kapitalisasi pada saat pengadaan tanah telah selesai
1531	467006	Balai Pengelola Kereta Api Sulawesi Selatan	Tanah dalam Pengerjaan	BOBP Honorarium Tim P2T Maros	7010101001	616						8.100.000	8.100.000			8.100.000			Akan di kapitalisasi pada saat pengadaan tanah telah selesai
1532	467006	Balai Pengelola Kereta Api Sulawesi Selatan	Tanah dalam Pengerjaan	BOBP Honorarium Tim P2T Maros	7010101001	617						6.300.000	6.300.000			6.300.000			Akan di kapitalisasi pada saat pengadaan tanah telah selesai
1533	467006	Balai Pengelola Kereta Api Sulawesi Selatan	Tanah dalam Pengerjaan	BOBP Honorarium Tim P2T Maros	7010101001	618						2.400.000	2.400.000			2.400.000			Akan di kapitalisasi pada saat pengadaan tanah telah selesai
1534	467006	Balai Pengelola Kereta Api Sulawesi Selatan	Tanah dalam Pengerjaan	BOBP Honorarium Tim P2T Maros	7010101001	619						4.800.000	4.800.000			4.800.000			Akan di kapitalisasi pada saat pengadaan tanah telah selesai
1535	467006	Balai Pengelola Kereta Api Sulawesi Selatan	Tanah dalam Pengerjaan	BOBP Honorarium Tim P2T Maros	7010101001	620						1.000.000	1.000.000			1.000.000			Akan di kapitalisasi pada saat pengadaan tanah telah selesai
1536	467006	Balai Pengelola Kereta Api Sulawesi Selatan	Tanah dalam Pengerjaan	BOBP Perjadin Lahan Makassar	7010101001	621						13.081.000	13.081.000			13.081.000			Akan di kapitalisasi pada saat pengadaan tanah telah selesai

NO	KODE SATKER	UPT/SATKER	URAIAN KDP	URAIAN PEKERJAAN	KODE BARANG	NO KDP	NOMOR KONTRAK	NAMA KONTRAKTOR	TANGGAL MULAI KONTRAK	TANGGAL AKHIR KONTRAK	NILAI KONTRAK (Rp)	NILAI REALISASI (Rp)	NILAI KDP (Rp)	% PROGRESS PENYELESAIAN	SUMBER DANA (RM/ PNBP/SBSN)	KETERANGAN (Rp)			Keterangan
																DILANJUTKAN	DIHENTIKAN SEMENTARA	DIHENTIKAN PERMANEN	
1537	467006	Balai Pengelola Kereta Api Sulawesi Selatan	Tanah dalam Pengerjaan	BOBP Perjadin Lahan Barru - Parepare	7010101001	622						1.820.000	1.820.000			1.820.000			Akan di kapitalisasi pada saat pengadaan tanah telah selesai
1538	467006	Balai Pengelola Kereta Api Sulawesi Selatan	Tanah dalam Pengerjaan	BOBP Perjadin Lahan Barru - Parepare	7010101001	623						3.195.000	3.195.000			3.195.000			Akan di kapitalisasi pada saat pengadaan tanah telah selesai
1539	467006	Balai Pengelola Kereta Api Sulawesi Selatan	Tanah dalam Pengerjaan	BOBP Perjadin Lahan Barru - Parepare	7010101001	624						1.870.000	1.870.000			1.870.000			Akan di kapitalisasi pada saat pengadaan tanah telah selesai
1540	467006	Balai Pengelola Kereta Api Sulawesi Selatan	Tanah dalam Pengerjaan	BOBP Perjadin Lahan Barru - Parepare	7010101001	625						860.000	860.000			860.000			Akan di kapitalisasi pada saat pengadaan tanah telah selesai
1541	467006	Balai Pengelola Kereta Api Sulawesi Selatan	Tanah dalam Pengerjaan	BOBP Perjadin Lahan Barru - Parepare	7010101001	626						960.000	960.000			960.000			Akan di kapitalisasi pada saat pengadaan tanah telah selesai
1542	467006	Balai Pengelola Kereta Api Sulawesi Selatan	Tanah dalam Pengerjaan	BOBP Perjadin Lahan Barru - Parepare	7010101001	627						960.000	960.000			960.000			Akan di kapitalisasi pada saat pengadaan tanah telah selesai
1543	467006	Balai Pengelola Kereta Api Sulawesi Selatan	Tanah dalam Pengerjaan	BOBP Perjadin Lahan Barru - Parepare	7010101001	628						960.000	960.000			960.000			Akan di kapitalisasi pada saat pengadaan tanah telah selesai
1544	467006	Balai Pengelola Kereta Api Sulawesi Selatan	Tanah dalam Pengerjaan	BOBP Perjadin Lahan Barru - Parep	7010101001	629						910.000	910.000			910.000			Akan di kapitalisasi pada saat pengadaan tanah telah selesai
1545	467006	Balai Pengelola Kereta Api Sulawesi Selatan	Tanah dalam Pengerjaan	BOBP ATK dan Legalisir 1021 Penetapan Lahan Barru - Parepare	7010101001	630						10.210.000	10.210.000			10.210.000			Akan di kapitalisasi pada saat pengadaan tanah telah selesai
1546	467006	Balai Pengelola Kereta Api Sulawesi Selatan	Tanah dalam Pengerjaan	BOBP Biaya Fotokopi Lahan Barru - Parepare	7010101001	631						398.000	398.000			398.000			Akan di kapitalisasi pada saat pengadaan tanah telah selesai
1547	467006	Balai Pengelola Kereta Api Sulawesi Selatan	Tanah dalam Pengerjaan	BOBP Pelepasan Hak Surat Perintah Lahan Barru - Parepare sesuai Setor Nomor: 6420, 4629, 4789,4793	7010101001	632						200.000	200.000			200.000			Akan di kapitalisasi pada saat pengadaan tanah telah selesai
1548	467006	Balai Pengelola Kereta Api Sulawesi Selatan	Tanah dalam Pengerjaan	BOBP Perjadin Lahan Barru - Parepare	7010101001	633						1.720.000	1.720.000			1.720.000			Akan di kapitalisasi pada saat pengadaan tanah telah selesai
1549	467006	Balai Pengelola Kereta Api Sulawesi Selatan	Tanah dalam Pengerjaan	BOBP Perjadin Lahan Barru - Parepare	7010101001	634						1.820.000	1.820.000			1.820.000			Akan di kapitalisasi pada saat pengadaan tanah telah selesai
1550	467006	Balai Pengelola Kereta Api Sulawesi Selatan	Tanah dalam Pengerjaan	BOBP Perjadin Lahan Makassar	7010101001	635						20.184.500	20.184.500			20.184.500			Akan di kapitalisasi pada saat pengadaan tanah telah selesai
1551	467006	Balai Pengelola Kereta Api Sulawesi Selatan	Tanah dalam Pengerjaan	BOBP Perjadin Lahan Makassar	7010101001	636						11.586.000	11.586.000			11.586.000			Akan di kapitalisasi pada saat pengadaan tanah telah selesai
1552	467006	Balai Pengelola Kereta Api Sulawesi Selatan	Tanah dalam Pengerjaan	BOBP Pelepasan Hak Surat Perintah Lahan Barru - Parepare sesuai Setor Nomor 5426	7010101001	637						215.760	215.760			215.760			Akan di kapitalisasi pada saat pengadaan tanah telah selesai
1553	467006	Balai Pengelola Kereta Api Sulawesi Selatan	Tanah dalam Pengerjaan	BOBP Pelepasan Hak Surat Perintah Lahan Barru - Parepare sesuai Setor Nomor 5425	7010101001	638						233.760	233.760			233.760			Akan di kapitalisasi pada saat pengadaan tanah telah selesai
1554	467006	Balai Pengelola Kereta Api Sulawesi Selatan	Tanah dalam Pengerjaan	BOBP Pelepasan Hak Surat Perintah Lahan Barru - Parepare sesuai Setor Nomor 5429	7010101001	639						277.360	277.360			277.360			Akan di kapitalisasi pada saat pengadaan tanah telah selesai
1555	467006	Balai Pengelola Kereta Api Sulawesi Selatan	Tanah dalam Pengerjaan	BOBP Pelepasan Hak Surat Perintah Lahan Barru - Parepare sesuai Setor Nomor 5295	7010101001	640						427.200	427.200			427.200			Akan di kapitalisasi pada saat pengadaan tanah telah selesai
1556	467006	Balai Pengelola Kereta Api Sulawesi Selatan	Tanah dalam Pengerjaan	BOBP Pelepasan Hak Surat Perintah Lahan Barru - Parepare sesuai Setor Nomor 5427	7010101001	641						567.040	567.040			567.040			Akan di kapitalisasi pada saat pengadaan tanah telah selesai
1557	467006	Balai Pengelola Kereta Api Sulawesi Selatan	Tanah dalam Pengerjaan	BOBP Pelepasan Hak Surat Perintah Lahan Barru - Parepare sesuai Setor Nomor 5437	7010101001	642						186.800	186.800			186.800			Akan di kapitalisasi pada saat pengadaan tanah telah selesai
1558	467006	Balai Pengelola Kereta Api Sulawesi Selatan	Tanah dalam Pengerjaan	BOBP Biaya PNBP ATK dan Legalisir Lahan Barru - Parepare	7010101001	643						13.517.000	13.517.000			13.517.000			Akan di kapitalisasi pada saat pengadaan tanah telah selesai
1559	467006	Balai Pengelola Kereta Api Sulawesi Selatan	Tanah dalam Pengerjaan	BOBP Honorarium Tim P2T Kab Maros Bulan Juni 2023	7010101001	644						8.100.000	8.100.000			8.100.000			Akan di kapitalisasi pada saat pengadaan tanah telah selesai
1560	467006	Balai Pengelola Kereta Api Sulawesi Selatan	Tanah dalam Pengerjaan	BOBP Honorarium Tim P2T Kab Maros Bulan Juni 2023	7010101001	645						6.300.000	6.300.000			6.300.000			Akan di kapitalisasi pada saat pengadaan tanah telah selesai
1561	467006	Balai Pengelola Kereta Api Sulawesi Selatan	Tanah dalam Pengerjaan	BOBP Honorarium Tim P2T Kab Maros Bulan Juni 2023	7010101001	646						2.400.000	2.400.000			2.400.000			Akan di kapitalisasi pada saat pengadaan tanah telah selesai
1562	467006	Balai Pengelola Kereta Api Sulawesi Selatan	Tanah dalam Pengerjaan	BOBP Honorarium Tim P2T Kab Maros Bulan Juni 2023	7010101001	647						4.800.000	4.800.000			4.800.000			Akan di kapitalisasi pada saat pengadaan tanah telah selesai
1563	467006	Balai Pengelola Kereta Api Sulawesi Selatan	Tanah dalam Pengerjaan	BOBP Honorarium Tim P2T Kab Maros Bulan Juni 2023	7010101001	648						1.000.000	1.000.000			1.000.000			Akan di kapitalisasi pada saat pengadaan tanah telah selesai
1564	467006	Balai Pengelola Kereta Api Sulawesi Selatan	Tanah dalam Pengerjaan	BOBP Sewa Kendaraan Lahan Tanah Kota Makassar	7010101001	649						147.000.000	147.000.000			147.000.000			Akan di kapitalisasi pada saat pengadaan tanah telah selesai
1565	467006	Balai Pengelola Kereta Api Sulawesi Selatan	Tanah dalam Pengerjaan	BOBP Sewa Kendaraan Lahan Makassar	7010101001	650						147.000.000	147.000.000			147.000.000			Akan di kapitalisasi pada saat pengadaan tanah telah selesai
1566	467006	Balai Pengelola Kereta Api Sulawesi Selatan	Tanah dalam Pengerjaan	Pembayaran Belanja Modal Berupa Biaya Penyusunan DPPT Rencana Overpass Tonasa 2 di Kelurahan Sapanang Kab.	7010101001	651						290.833.000	290.833.000			290.833.000			Akan di kapitalisasi pada saat pengadaan tanah telah selesai
1567	467006	Balai Pengelola Kereta Api Sulawesi Selatan	Tanah dalam Pengerjaan	Ganti UP RM Belanja Barang dan Modal (Pengadaan Tanah Maros	7010101001	652						377.360	377.360			377.360			Akan di kapitalisasi pada saat pengadaan tanah telah selesai
1568	467006	Balai Pengelola Kereta Api Sulawesi Selatan	Tanah dalam Pengerjaan	Ganti UP RM Belanja Barang dan Modal (Pengadaan Tanah Maros	7010101001	653						243.600	243.600			243.600			Akan di kapitalisasi pada saat pengadaan tanah telah selesai
1569	467006	Balai Pengelola Kereta Api Sulawesi Selatan	Tanah dalam Pengerjaan	Ganti UP RM Belanja Barang dan Modal (Pengadaan Tanah Maros	7010101001	654						285.760	285.760			285.760			Akan di kapitalisasi pada saat pengadaan tanah telah selesai
1570	467006	Balai Pengelola Kereta Api Sulawesi Selatan	Tanah dalam Pengerjaan	Ganti UP RM Belanja Barang dan Modal (Pengadaan Tanah Maros	7010101001	655						205.280	205.280			205.280			Akan di kapitalisasi pada saat pengadaan tanah telah selesai
1571	467006	Balai Pengelola Kereta Api Sulawesi Selatan	Tanah dalam Pengerjaan	Ganti UP RM Belanja Barang dan Modal (Pengadaan Tanah Pangkep	7010101001	656						50.000	50.000			50.000			Akan di kapitalisasi pada saat pengadaan tanah telah selesai
1572	467006	Balai Pengelola Kereta Api Sulawesi Selatan	Tanah dalam Pengerjaan	BOBP Honor Tim P2T Segmen E Maros Kota Makassar April 2023 5 orang Tanggal 16-01-2023	7010101001	657						7.800.000	7.800.000			7.800.000			Akan di kapitalisasi pada saat pengadaan tanah telah selesai
1573	467006	Balai Pengelola Kereta Api Sulawesi Selatan	Tanah dalam Pengerjaan	BOBP Honor Tim P2T Segmen E Maros Kota Makassar April 2023 3 orang Tanggal 16-01-2023	7010101001	658						4.400.000	4.400.000			4.400.000			Akan di kapitalisasi pada saat pengadaan tanah telah selesai
1574	467006	Balai Pengelola Kereta Api Sulawesi Selatan	Tanah dalam Pengerjaan	BOBP Honor Tim P2T Segmen E Maros Kota Makassar April 2023 3 orang Tanggal 16-01-2023	7010101001	659						4.400.000	4.400.000			4.400.000			Akan di kapitalisasi pada saat pengadaan tanah telah selesai
1575	467006	Balai Pengelola Kereta Api Sulawesi Selatan	Tanah dalam Pengerjaan	BOBP Honor Tim P2T Segmen E Maros Kota Makassar April 2023 2 orang Tanggal 16-01-2023	7010101001	660						4.800.000	4.800.000			4.800.000			Akan di kapitalisasi pada saat pengadaan tanah telah selesai
1576	467006	Balai Pengelola Kereta Api Sulawesi Selatan	Tanah dalam Pengerjaan	BOBP Honor Tim P2T Segmen E Maros Kota Makassar April 2023 1 orang Tanggal 16-01-2023	7010101001	661						1.000.000	1.000.000			1.000.000			Akan di kapitalisasi pada saat pengadaan tanah telah selesai
1577	467006	Balai Pengelola Kereta Api Sulawesi Selatan	Tanah dalam Pengerjaan	BOBP Honor Tim P2T Segmen E Maros Kota Makassar April 2023 1 orang Tanggal 16-01-2023	7010101001	662						2.900.000	2.900.000			2.900.000			Akan di kapitalisasi pada saat pengadaan tanah telah selesai
1578	467006	Balai Pengelola Kereta Api Sulawesi Selatan	Tanah dalam Pengerjaan	BOBP Belanja Konsumsi Rapat Pangkep-Barru No. KW. 0637/AR-HD/VIII/2023 Tanggal 07-08-2023	7010101001	663						15.750.000	15.750.000			15.750.000			Akan di kapitalisasi pada saat pengadaan tanah telah selesai
1579	467006	Balai Pengelola Kereta Api Sulawesi Selatan	Tanah dalam Pengerjaan	BOBP Honor Tim P2T Segmen E Maros Kota Makassar Juli 2023 3 orang Tanggal 06-06-2023	7010101001	664						6.300.000	6.300.000			6.300.000			Akan di kapitalisasi pada saat pengadaan tanah telah selesai
1580	467006	Balai Pengelola Kereta Api Sulawesi Selatan	Tanah dalam Pengerjaan	BOBP Honor Tim P2T Segmen E Maros Kota Makassar Juli 2023 2 orang Tanggal 06-06-2023	7010101001	665						4.800.000	4.800.000			4.800.000			Akan di kapitalisasi pada saat pengadaan tanah telah selesai
1581	467006	Balai Pengelola Kereta Api Sulawesi Selatan	Tanah dalam Pengerjaan	BOBP Honor Tim P2T Segmen E Maros Kota Makassar Juli 2023 1 orang Tanggal 06-06-2023	7010101001	666						1.000.000	1.000.000			1.000.000			Akan di kapitalisasi pada saat pengadaan tanah telah selesai
1582	467006	Balai Pengelola Kereta Api Sulawesi Selatan	Tanah dalam Pengerjaan	BOBP Honor Tim P2T Segmen E Maros Kota Makassar Juli 2023 1 orang Tanggal 06-06-2023	7010101001	667						2.400.000	2.400.000			2.400.000			Akan di kapitalisasi pada saat pengadaan tanah telah selesai
1583	467006	Balai Pengelola Kereta Api Sulawesi Selatan	Tanah dalam Pengerjaan	BOBP Pelepasan Sebagian Hak Pangkep - Barru SPS No: 11331/2023	7010101001	668						1.700.000	1.700.000			1.700.000			Akan di kapitalisasi pada saat pengadaan tanah telah selesai
1584	467006	Balai Pengelola Kereta Api Sulawesi Selatan	Tanah dalam Pengerjaan	BOBP Pelepasan Sebagian Hak Maros SPS No: 32305/2023	7010101001	669						171.520	171.520			171.520			Akan di kapitalisasi pada saat pengadaan tanah telah selesai
1585	467006	Balai Pengelola Kereta Api Sulawesi Selatan	Tanah dalam Pengerjaan	BOBP Pelepasan Sebagian Hak Maros SPS No: 32589/2023	7010101001	670						647.120	647.120			647.120			Akan di kapitalisasi pada saat pengadaan tanah telah selesai
1586	467006	Balai Pengelola Kereta Api Sulawesi Selatan	Tanah dalam Pengerjaan	BOBP Pelepasan Sebagian Hak Maros SPS No: 32588/2023	7010101001	671						290.720	290.720			290.720			Akan di kapitalisasi pada saat pengadaan tanah telah selesai
1587	467006	Balai Pengelola Kereta Api Sulawesi Selatan	Tanah dalam Pengerjaan	BOBP Pelepasan Sebagian Hak Maros SPS No: 32587/2023	7010101001	672						174.400	174.400			174.400			Akan di kapitalisasi pada saat pengadaan tanah telah selesai
1588	467006	Balai Pengelola Kereta Api Sulawesi Selatan	Tanah dalam Pengerjaan	BOBP Pelepasan Sebagian Hak Maros SPS No: 32587/2023	7010101001	673						848.480	848.480			848.480			Akan di kapitalisasi pada saat pengadaan tanah telah selesai
1589	467006	Balai Pengelola Kereta Api Sulawesi Selatan	Tanah dalam Pengerjaan	BOBP Pelepasan Sebagian Hak Maros SPS No: 33331/2023	7010101001	674						188.800	188.800			188.800			Akan di kapitalisasi pada saat pengadaan tanah telah selesai
1590	467006	Balai Pengelola Kereta Api Sulawesi Selatan	Tanah dalam Pengerjaan	BOBP Pelepasan Sebagian Hak Maros SPS No: 33684/2023	7010101001	675						178.000	178.000			178.000			Akan di kapitalisasi pada saat pengadaan tanah telah selesai
1591	467006	Balai Pengelola Kereta Api Sulawesi Selatan	Tanah dalam Pengerjaan	BOBP Pelepasan Sebagian Hak Maros SPS No: 33686/2023	7010101001	676						172.960	172.960			172.960			Akan di kapitalisasi pada saat pengadaan tanah telah selesai
1592	467006	Balai Pengelola Kereta Api Sulawesi Selatan	Tanah dalam Pengerjaan	BOBP Pelepasan Sebagian Hak Maros SPS No: 33688/2023	7010101001	677						302.640	302.640			302.640			Akan di kapitalisasi pada saat pengadaan tanah telah selesai
1593	467006	Balai Pengelola Kereta Api Sulawesi Selatan	Tanah dalam Pengerjaan	BOBP Pelepasan Sebagian Hak Maros SPS No: 32319/2023	7010101001	678						191.520	191.520			191.520			Akan di kapitalisasi pada saat pengadaan tanah telah selesai
1594	467006	Balai Pengelola Kereta Api Sulawesi Selatan	Tanah dalam Pengerjaan	BOBP Pelepasan Sebagian Hak Maros SPS No: 32347/2023	7010101001	679						235.680	235.680			235.680			Akan di kapitalisasi pada saat pengadaan tanah telah selesai
1595	467006	Balai Pengelola Kereta Api Sulawesi Selatan	Tanah dalam Pengerjaan	BOBP Pelepasan Sebagian Hak Maros SPS No: 32329/2023	7010101001	680						253.040	253.040			253.040			Akan di kapitalisasi pada saat pengadaan tanah telah selesai
1596	467006	Balai Pengelola Kereta Api Sulawesi Selatan	Tanah dalam Pengerjaan	BOBP Pelepasan Sebagian Hak Pangkep - Barru SPS No: 10551/2023	7010101001	681						50.000	50.000			50.000			Akan di kapitalisasi pada saat pengadaan tanah telah selesai
1597	467006	Balai Pengelola Kereta Api Sulawesi Selatan	Tanah dalam Pengerjaan	BOBP Belanja ATK Makassar No. KW. 144/KWT.RS/VIII/2023 Tanggal 10-08-2023	7010101001	682						25.154.250	25.154.250			25.154.250			Akan di kapitalisasi pada saat pengadaan tanah telah selesai

NO	KODE SATKER	UPT/SATKER	URAIAN KDP	URAIAN PEKERJAAN	KODE BARANG	NO KDP	NOMOR KONTRAK	NAMA KONTRAKTOR	TANGGAL MULAI KONTRAK	TANGGAL AKHIR KONTRAK	NILAI KONTRAK (Rp)	NILAI REALISASI (Rp)	NILAI KDP (Rp)	% PROGRESS PENYELESAIAN	SUMBER DANA (RM/ PNBP/SBSN)	KETERANGAN (Rp)			Keterangan
																DILANJUTKAN	DIHENTIKAN SEMENTARA	DIHENTIKAN PERMANEN	
1598	467006	Balai Pengelola Kereta Api Sulawesi Selatan	Tanah dalam Pengerjaan	BOBP Honor Tim P2T Segmen E Maros Kota Makassar Juli 2023 4 orang Tanggal 06-06-2023	7010101001	683						8.100.000	8.100.000			8.100.000			Akan di kapitalisasi pada saat pengadaan tanah telah selesai
1599	467006	Balai Pengelola Kereta Api Sulawesi Selatan	Tanah dalam Pengerjaan	BOBP Perjadin Makassar	7010101001	684						1.890.000	1.890.000			1.890.000			Akan di kapitalisasi pada saat pengadaan tanah telah selesai
1600	467006	Balai Pengelola Kereta Api Sulawesi Selatan	Tanah dalam Pengerjaan	BOBP Perjadin Maros	7010101001	685						600.000	600.000			600.000			Akan di kapitalisasi pada saat pengadaan tanah telah selesai
1601	467006	Balai Pengelola Kereta Api Sulawesi Selatan	Tanah dalam Pengerjaan	BOBP Honor Tim P2T Segmen E Maros Kota Makassar Juni & Juli 2023 7 orang Tanggal 06-06-2023	7010101001	686						23.400.000	23.400.000			23.400.000			Akan di kapitalisasi pada saat pengadaan tanah telah selesai
1602	467006	Balai Pengelola Kereta Api Sulawesi Selatan	Tanah dalam Pengerjaan	BOBP Honor Tim P2T Segmen E Maros Kota Makassar Mei 2023 8 orang Tanggal 05-05-2023	7010101001	687						5.000.000	5.000.000			5.000.000			Akan di kapitalisasi pada saat pengadaan tanah telah selesai
1603	467006	Balai Pengelola Kereta Api Sulawesi Selatan	Tanah dalam Pengerjaan	BOBP Honor Tim P2T Segmen E Maros Kota Makassar Mei 2023 3 orang Tanggal 05-05-2023	7010101001	688						4.400.000	4.400.000			4.400.000			Akan di kapitalisasi pada saat pengadaan tanah telah selesai
1604	467006	Balai Pengelola Kereta Api Sulawesi Selatan	Tanah dalam Pengerjaan	BOBP Honor Tim P2T Segmen E Maros Kota Makassar Mei 2023 2 orang Tanggal 05-05-2023	7010101001	689						2.000.000	2.000.000			2.000.000			Akan di kapitalisasi pada saat pengadaan tanah telah selesai
1605	467006	Balai Pengelola Kereta Api Sulawesi Selatan	Tanah dalam Pengerjaan	BOBP Honorarium Tim P2T Pembangunan Jalur Kereta Api Makassar-Parepare Segmen E Kota Makassar Bulan April 2023	7010101001	690						12.500.000	12.500.000			12.500.000			Akan di kapitalisasi pada saat pengadaan tanah telah selesai
1606	467006	Balai Pengelola Kereta Api Sulawesi Selatan	Tanah dalam Pengerjaan	BOBP Honor Tim P2T Makassar Bulan Mei 2023 untuk 8 orang	7010101001	691						15.400.000	15.400.000			15.400.000			Akan di kapitalisasi pada saat pengadaan tanah telah selesai
1607	467006	Balai Pengelola Kereta Api Sulawesi Selatan	Tanah dalam Pengerjaan	BOBP Honor Tim P2T Makassar Bulan Mei 2023 untuk 2 orang	7010101001	692						4.800.000	4.800.000			4.800.000			Akan di kapitalisasi pada saat pengadaan tanah telah selesai
1608	467006	Balai Pengelola Kereta Api Sulawesi Selatan	Tanah dalam Pengerjaan	BOBP Honor Tim P2T Makassar untuk bulan Mei 2023 1 orang	7010101001	693						1.000.000	1.000.000			1.000.000			Akan di kapitalisasi pada saat pengadaan tanah telah selesai
1609	467006	Balai Pengelola Kereta Api Sulawesi Selatan	Tanah dalam Pengerjaan	BOBP Honor Tim P2T Makpar Juni & Juli 2023 untuk 3 orang Makassar	7010101001	694						8.800.000	8.800.000			8.800.000			Akan di kapitalisasi pada saat pengadaan tanah telah selesai
1610	467006	Balai Pengelola Kereta Api Sulawesi Selatan	Tanah dalam Pengerjaan	BOBP Honor Tim P2T Makpar Juni & Juli 2023 untuk 3 orang Makassar	7010101001	695						11.400.000	11.400.000			11.400.000			Akan di kapitalisasi pada saat pengadaan tanah telah selesai
1611	467006	Balai Pengelola Kereta Api Sulawesi Selatan	Tanah dalam Pengerjaan	BOBP Honor Tim P2T Makpar Juni & Juli 2023 untuk 2 orang Makassar	7010101001	696						9.600.000	9.600.000			9.600.000			Akan di kapitalisasi pada saat pengadaan tanah telah selesai
1612	467006	Balai Pengelola Kereta Api Sulawesi Selatan	Tanah dalam Pengerjaan	BOBP Honor Tim P2T Makpar Juni & Juli 2023 untuk 1 orang Makassar	7010101001	697						2.000.000	2.000.000			2.000.000			Akan di kapitalisasi pada saat pengadaan tanah telah selesai
1613	467006	Balai Pengelola Kereta Api Sulawesi Selatan	Tanah dalam Pengerjaan	BOBP Honor Tim Penyusunan DPPT Rencana Overpas Tonasa 2 dan Jalan Damai Ongkoe untuk 9 Orang Pangkep-Barru	7010101001	698						6.700.000	6.700.000			6.700.000			Akan di kapitalisasi pada saat pengadaan tanah telah selesai
1614	467006	Balai Pengelola Kereta Api Sulawesi Selatan	Tanah dalam Pengerjaan	BOBP Honor im Penyusunan DPPT Rencana Overpas Tonasa 2 dan Jalan Damai Ongkoe untuk 1 Orang	7010101001	699						600.000	600.000			600.000			Akan di kapitalisasi pada saat pengadaan tanah telah selesai
1615	467006	Balai Pengelola Kereta Api Sulawesi Selatan	Tanah dalam Pengerjaan	BOBP Honor Tim Penyusunan DPPT Rencana Overpas Tonasa 2 dan Jalan Damai Ongkoe untuk 1 Orang	7010101001	700						600.000	600.000			600.000			Akan di kapitalisasi pada saat pengadaan tanah telah selesai
1616	467006	Balai Pengelola Kereta Api Sulawesi Selatan	Tanah dalam Pengerjaan	BOBP Honor Tim Penyusunan DPPT Rencana Overpas Tonasa 2 dan Jalan Damai Ongkoe untuk 1 Orang	7010101001	701						600.000	600.000			600.000			Akan di kapitalisasi pada saat pengadaan tanah telah selesai
1617	467006	Balai Pengelola Kereta Api Sulawesi Selatan	Tanah dalam Pengerjaan	BOBP Honor Tim Penyusunan DPPT Rencana Overpas Tonasa 2 dan Jalan Damai Ongkoe untuk 9 Orang Pangkep-Barru	7010101001	702						600.000	600.000			600.000			Akan di kapitalisasi pada saat pengadaan tanah telah selesai
1618	467006	Balai Pengelola Kereta Api Sulawesi Selatan	Tanah dalam Pengerjaan	BOBP Honor Tim Penyusunan DPPT Rencana Overpas Tonasa 2 dan Jalan Damai Ongkoe untuk 3 Orang	7010101001	703						2.100.000	2.100.000			2.100.000			Akan di kapitalisasi pada saat pengadaan tanah telah selesai
1619	467006	Balai Pengelola Kereta Api Sulawesi Selatan	Tanah dalam Pengerjaan	BOBP Honor Tim Penyusunan DPPT Rencana Overpas Tonasa 2 dan Jalan Damai Ongkoe untuk 6 Orang	7010101001	704						3.600.000	3.600.000			3.600.000			Akan di kapitalisasi pada saat pengadaan tanah telah selesai
1620	467006	Balai Pengelola Kereta Api Sulawesi Selatan	Tanah dalam Pengerjaan	BOBP Honor Tim Penyusunan DPPT Rencana Overpas Tonasa 2 dan Jalan Damai Ongkoe untuk 5 Orang	7010101001	705						3.000.000	3.000.000			3.000.000			Akan di kapitalisasi pada saat pengadaan tanah telah selesai
1621	467006	Balai Pengelola Kereta Api Sulawesi Selatan	Tanah dalam Pengerjaan	BOBP Honor Tim Penyusunan DPPT Rencana Overpas Tonasa 2 dan Jalan Damai Ongkoe untuk 4 Orang	7010101001	706						2.400.000	2.400.000			2.400.000			Akan di kapitalisasi pada saat pengadaan tanah telah selesai
1622	467006	Balai Pengelola Kereta Api Sulawesi Selatan	Tanah dalam Pengerjaan	BOBP Honor Tim Penyusunan DPPT Rencana Overpas Tonasa 2 dan Jalan Damai Ongkoe untuk 3 Orang	7010101001	707						1.800.000	1.800.000			1.800.000			Akan di kapitalisasi pada saat pengadaan tanah telah selesai
1623	467006	Balai Pengelola Kereta Api Sulawesi Selatan	Tanah dalam Pengerjaan	BOBP Biaya Konsumsi Makassar	7010101001	708						692.000	692.000			692.000			Akan di kapitalisasi pada saat pengadaan tanah telah selesai
1624	467006	Balai Pengelola Kereta Api Sulawesi Selatan	Tanah dalam Pengerjaan	BOBP Biaya Tranportasi Rapat Makassar	7010101001	709						3.300.000	3.300.000			3.300.000			Akan di kapitalisasi pada saat pengadaan tanah telah selesai
1625	467006	Balai Pengelola Kereta Api Sulawesi Selatan	Tanah dalam Pengerjaan	BOBP Biaya Konsumsi Tonasa Overpass 2 Pangkep	7010101001	710						250.000	250.000			250.000			Akan di kapitalisasi pada saat pengadaan tanah telah selesai
1626	467006	Balai Pengelola Kereta Api Sulawesi Selatan	Tanah dalam Pengerjaan	BOBP Biaya Konsumsi Sapanang Pangkep	7010101001	711						2.358.974	2.358.974			2.358.974			Akan di kapitalisasi pada saat pengadaan tanah telah selesai
1627	467006	Balai Pengelola Kereta Api Sulawesi Selatan	Tanah dalam Pengerjaan	Kabupaten Pangkajene	7010101001	712						2.400.000	2.400.000			2.400.000			Akan di kapitalisasi pada saat pengadaan tanah telah selesai
1628	467006	Balai Pengelola Kereta Api Sulawesi Selatan	Tanah dalam Pengerjaan	Kabupaten Pangkajene	7010101001	713						28.300.000	28.300.000			28.300.000			Akan di kapitalisasi pada saat pengadaan tanah telah selesai
1629	467006	Balai Pengelola Kereta Api Sulawesi Selatan	Tanah dalam Pengerjaan	Kab. Maros	7010101001	726						3.900.000	3.900.000			3.900.000			Akan di kapitalisasi pada saat pengadaan tanah telah selesai
1630	467006	Balai Pengelola Kereta Api Sulawesi Selatan	Tanah dalam Pengerjaan	Kab. Maros	7010101001	728						16.800.000	16.800.000			16.800.000			Akan di kapitalisasi pada saat pengadaan tanah telah selesai
1631	467006	Balai Pengelola Kereta Api Sulawesi Selatan	Tanah dalam Pengerjaan	Kabupaten Pangkajene	7010101001	735						57.600.000	57.600.000			57.600.000			Akan di kapitalisasi pada saat pengadaan tanah telah selesai
1632	467006	Balai Pengelola Kereta Api Sulawesi Selatan	Tanah dalam Pengerjaan	Kabupaten Pangkajene	7010101001	759						13.000.000	13.000.000			13.000.000			Akan di kapitalisasi pada saat pengadaan tanah telah selesai
1633	467006	Balai Pengelola Kereta Api Sulawesi Selatan	Tanah dalam Pengerjaan	Kabupaten Pangkajene	7010101001	766						30.100.000	30.100.000			30.100.000			Akan di kapitalisasi pada saat pengadaan tanah telah selesai
1634	467006	Balai Pengelola Kereta Api Sulawesi Selatan	Tanah dalam Pengerjaan	Kab. Maros	7010101001	778						23.700.000	23.700.000			23.700.000			Akan di kapitalisasi pada saat pengadaan tanah telah selesai
1635	467006	Balai Pengelola Kereta Api Sulawesi Selatan	Tanah dalam Pengerjaan	Kab. Maros	7010101001	790						15.700.000	15.700.000			15.700.000			Akan di kapitalisasi pada saat pengadaan tanah telah selesai
1636	467006	Balai Pengelola Kereta Api Sulawesi Selatan	Tanah dalam Pengerjaan	Kabupaten Pangkajene	7010101001	796						24.000.000	24.000.000			24.000.000			Akan di kapitalisasi pada saat pengadaan tanah telah selesai
1637	467006	Balai Pengelola Kereta Api Sulawesi Selatan	Tanah dalam Pengerjaan	Kabupaten Pangkajene	7010101001	806						13.000.000	13.000.000			13.000.000			Akan di kapitalisasi pada saat pengadaan tanah telah selesai
1638	467006	Balai Pengelola Kereta Api Sulawesi Selatan	Tanah dalam Pengerjaan	Kabupaten Pangkajene	7010101001	813						41.800.000	41.800.000			41.800.000			Akan di kapitalisasi pada saat pengadaan tanah telah selesai
1639	467006	Balai Pengelola Kereta Api Sulawesi Selatan	Tanah dalam Pengerjaan	Kabupaten Pangkajene	7010101001	832						6.100.000	6.100.000			6.100.000			Akan di kapitalisasi pada saat pengadaan tanah telah selesai
1640	467006	Balai Pengelola Kereta Api Sulawesi Selatan	Tanah dalam Pengerjaan	Kabupaten Pangkajene	7010101001	834						4.800.000	4.800.000			4.800.000			Akan di kapitalisasi pada saat pengadaan tanah telah selesai
1641	467006	Balai Pengelola Kereta Api Sulawesi Selatan	Tanah dalam Pengerjaan	Kabupaten Pangkajene	7010101001	836						40.500.000	40.500.000			40.500.000			Akan di kapitalisasi pada saat pengadaan tanah telah selesai
1642	467006	Balai Pengelola Kereta Api Sulawesi Selatan	Tanah dalam Pengerjaan	Kabupaten Pangkajene	7010101001	855						687.165.000	687.165.000			687.165.000			Akan di kapitalisasi pada saat pengadaan tanah telah selesai
1643	467006	Balai Pengelola Kereta Api Sulawesi Selatan	Tanah dalam Pengerjaan	Kabupaten Pangkajene	7010101001	856						120.950.000	120.950.000			120.950.000			Akan di kapitalisasi pada saat pengadaan tanah telah selesai
1644	467006	Balai Pengelola Kereta Api Sulawesi Selatan	Tanah dalam Pengerjaan	Kabupaten Pangkajene	7010101001	860						59.910.000	59.910.000			59.910.000			Akan di kapitalisasi pada saat pengadaan tanah telah selesai
1645	467006	Balai Pengelola Kereta Api Sulawesi Selatan	Tanah dalam Pengerjaan	Kabupaten Pangkajene	7010101001	862						456.500.000	456.500.000			456.500.000			Akan di kapitalisasi pada saat pengadaan tanah telah selesai
1646	467006	Balai Pengelola Kereta Api Sulawesi Selatan	Tanah dalam Pengerjaan	Kabupaten Pangkajene	7010101001	863						928.097.000	928.097.000			928.097.000			Akan di kapitalisasi pada saat pengadaan tanah telah selesai
1647	467006	Balai Pengelola Kereta Api Sulawesi Selatan	Tanah dalam Pengerjaan	Kabupaten Pangkajene	7010101001	866						457.325.000	457.325.000			457.325.000			Akan di kapitalisasi pada saat pengadaan tanah telah selesai
1648	467006	Balai Pengelola Kereta Api Sulawesi Selatan	Tanah dalam Pengerjaan	Kabupaten Pangkajene	7010101001	867						169.300.000	169.300.000			169.300.000			Akan di kapitalisasi pada saat pengadaan tanah telah selesai
1649	467006	Balai Pengelola Kereta Api Sulawesi Selatan	Tanah dalam Pengerjaan	Kabupaten Pangkajene	7010101001	868						43.200.000	43.200.000			43.200.000			Akan di kapitalisasi pada saat pengadaan tanah telah selesai
1650	467006	Balai Pengelola Kereta Api Sulawesi Selatan	Tanah dalam Pengerjaan	Kabupaten Pangkajene	7010101001	886						300.000	300.000			300.000			Akan di kapitalisasi pada saat pengadaan tanah telah selesai
1651	467006	Balai Pengelola Kereta Api Sulawesi Selatan	Tanah dalam Pengerjaan	Kabupaten Pangkajene	7010101001	887						12.450.000	12.450.000			12.450.000			Akan di kapitalisasi pada saat pengadaan tanah telah selesai
1652	467006	Balai Pengelola Kereta Api Sulawesi Selatan	Tanah dalam Pengerjaan	Kabupaten Pangkajene	7010101001	902						11.700.000	11.700.000			11.700.000			Akan di kapitalisasi pada saat pengadaan tanah telah selesai
1653	467006	Balai Pengelola Kereta Api Sulawesi Selatan	Tanah dalam Pengerjaan	Kabupaten Pangkajene	7010101001	908						45.315.000	45.315.000			45.315.000			Akan di kapitalisasi pada saat pengadaan tanah telah selesai
1654	467006	Balai Pengelola Kereta Api Sulawesi Selatan	Tanah dalam Pengerjaan	Kabupaten Pangkajene	7010101001	910						26.899.492	26.899.492			26.899.492			Akan di kapitalisasi pada saat pengadaan tanah telah selesai
1655	467006	Balai Pengelola Kereta Api Sulawesi Selatan	Tanah dalam Pengerjaan	Kabupaten Pangkajene	7010101001	916						67.000.000	67.000.000			67.000.000			Akan di kapitalisasi pada saat pengadaan tanah telah selesai
1656	467006	Balai Pengelola Kereta Api Sulawesi Selatan	Tanah dalam Pengerjaan	Kabupaten Pangkajene	7010101001	919						108.316.140	108.316.140			108.316.140			Akan di kapitalisasi pada saat pengadaan tanah telah selesai
1657	467006	Balai Pengelola Kereta Api Sulawesi Selatan	Tanah dalam Pengerjaan	Kabupaten Pangkajene	7010101001	923						138.099.945	138.099.945			138.099.945			Akan di kapitalisasi pada saat pengadaan tanah telah selesai
1658	467006	Balai Pengelola Kereta Api Sulawesi Selatan	Tanah dalam Pengerjaan	Kab. Maros	7010101001	938						749.108.204	749.108.204			749.108.204			Akan di kapitalisasi pada saat pengadaan tanah telah selesai

NO	KODE SATKER	UPT/SATKER	URAIAN KDP	URAIAN PEKERJAAN	KODE BARANG	NO KDP	NOMOR KONTRAK	NAMA KONTRAKTOR	TANGGAL MULAI KONTRAK	TANGGAL AKHIR KONTRAK	NILAI KONTRAK (Rp)	NILAI REALISASI (Rp)	NILAI KDP (Rp)	% PROGRESS PENYELESAIAN	SUMBER DANA (RM/ PNBP/SBSN)	KETERANGAN (Rp)			Keterangan
																DILANJUTKAN	DIHENTIKAN SEMENTARA	DIHENTIKAN PERMANEN	
1659	467006	Balai Pengelola Kereta Api Sulawesi Selatan	Tanah dalam Pengerjaan	BOBP Biaya Perjalanan Dinas 5 Pegawai Sesuai ST Nomor: ST- BPKASS 584 Tahun 2023 Tanggal 28-11-2023 (Panekeo - Barru)	7010101001	944						1.053.320.000	1.053.320.000			1.053.320.000			Akan di kapitalisasi pada saat pengadaan tanah telah selesai
1660	467006	Balai Pengelola Kereta Api Sulawesi Selatan	Tanah dalam Pengerjaan	Kab. Maros	7010101001	946						1.346.830.000	1.346.830.000			1.346.830.000			Akan di kapitalisasi pada saat pengadaan tanah telah selesai
1661	467006	Balai Pengelola Kereta Api Sulawesi Selatan	Tanah dalam Pengerjaan	BOBP Biaya Pelepasan Hak Sesuai Surat Perintah Setor Nomor 13808/2023 Kab. Barru dan Kab. Panekeo	7010101001	948						50.000	50.000			50.000			Akan di kapitalisasi pada saat pengadaan tanah telah selesai
1662	467006	Balai Pengelola Kereta Api Sulawesi Selatan	Tanah dalam Pengerjaan	BOBP Biaya Pembayaran PNBP Salinan Putusan Perkara 5/Pdt.Bth/2023/PN Bar Kab. Barru dan Panekeo	7010101001	949						48.000	48.000			48.000			Akan di kapitalisasi pada saat pengadaan tanah telah selesai
1663	467006	Balai Pengelola Kereta Api Sulawesi Selatan	Tanah dalam Pengerjaan	BOBP Biaya Konsumsi Rapat Konsultasi Publik Pengadaan Tanah Pembangunan Overpas Tonasa 2 di Kantor Camat	7010101001	950						5.262.000	5.262.000			5.262.000			Akan di kapitalisasi pada saat pengadaan tanah telah selesai
1664	467006	Balai Pengelola Kereta Api Sulawesi Selatan	Tanah dalam Pengerjaan	BOBP Biaya Konsumsi Rapat Koordinasi di Ruang Rapat Kantor Pertanahan Kota Makassar Kota Makassar	7010101001	951						1.025.000	1.025.000			1.025.000			Akan di kapitalisasi pada saat pengadaan tanah telah selesai
1665	467006	Balai Pengelola Kereta Api Sulawesi Selatan	Tanah dalam Pengerjaan	BOBP Biaya Sewa Laptop, Printer, dan Proyektor Sesuai Kwitansi Nomor: 151/KWT/PJ/VIII/2023 Tanggal 16-08-2023	7010101001	952						3.800.000	3.800.000			3.800.000			Akan di kapitalisasi pada saat pengadaan tanah telah selesai
1666	467006	Balai Pengelola Kereta Api Sulawesi Selatan	Tanah dalam Pengerjaan	BOBP Honorarium Tim P2T Pembangunan Jalur Kereta Api Makassar-Parepare Segmen E Kota Makassar Bulan Mei 2023	7010101001	953						9.200.000	9.200.000			9.200.000			Akan di kapitalisasi pada saat pengadaan tanah telah selesai
1667	467006	Balai Pengelola Kereta Api Sulawesi Selatan	Tanah dalam Pengerjaan	BOBP Honorarium Tim P2T Pembangunan Jalur Kereta Api Makassar-Parepare Segmen E Kota Makassar Bulan Mei 2023	7010101001	954						1.000.000	1.000.000			1.000.000			Akan di kapitalisasi pada saat pengadaan tanah telah selesai
1668	467006	Balai Pengelola Kereta Api Sulawesi Selatan	Tanah dalam Pengerjaan	BOBP Perlengkaan Satgas A lahan maros	7010101001	955						8.100.000	8.100.000			8.100.000			Akan di kapitalisasi pada saat pengadaan tanah telah selesai
1669	467006	Balai Pengelola Kereta Api Sulawesi Selatan	Tanah dalam Pengerjaan	BOBP Honorarium Tim P2T Pembangunan Jalur Kereta Api Makassar-Parepare Segmen E Kab Maros Bulan Agustus 2023 untuk 3 Orang Sesuai SK Nomor: SK-	7010101001	956						6.300.000	6.300.000			6.300.000			Akan di kapitalisasi pada saat pengadaan tanah telah selesai
1670	467006	Balai Pengelola Kereta Api Sulawesi Selatan	Tanah dalam Pengerjaan	BOBP Honorarium Tim P2T Pembangunan Jalur Kereta Api Makassar-Parepare Segmen E Kab Maros Bulan Agustus 2023 untuk 1 Orang Sesuai SK Nomor: SK-	7010101001	957						2.400.000	2.400.000			2.400.000			Akan di kapitalisasi pada saat pengadaan tanah telah selesai
1671	467006	Balai Pengelola Kereta Api Sulawesi Selatan	Tanah dalam Pengerjaan	BOBP Honorarium Tim P2T Pembangunan Jalur Kereta Api Makassar-Parepare Segmen E Kab Maros Bulan Agustus 2023 untuk 2 Orang Sesuai SK Nomor: SK-	7010101001	958						4.800.000	4.800.000			4.800.000			Akan di kapitalisasi pada saat pengadaan tanah telah selesai
1672	467006	Balai Pengelola Kereta Api Sulawesi Selatan	Tanah dalam Pengerjaan	Pembayaran Belanja Modal Berupa Honorarium Tim P2T Pembangunan Jalur Kereta Api Makassar-Parepare Segmen E Kab Maros Bulan Agustus 2023	7010101001	959						1.000.000	1.000.000			1.000.000			Akan di kapitalisasi pada saat pengadaan tanah telah selesai
1673	467006	Balai Pengelola Kereta Api Sulawesi Selatan	Tanah dalam Pengerjaan	BOBP Honorarium Tim P2T Pembangunan Jalur Kereta Api Makassar-Parepare Segmen E Kab Maros Bulan Agustus 2023	7010101001	960						18.400.000	18.400.000			18.400.000			Akan di kapitalisasi pada saat pengadaan tanah telah selesai
1674	467006	Balai Pengelola Kereta Api Sulawesi Selatan	Tanah dalam Pengerjaan	BOBP Honorarium Tim P2T Pembangunan Jalur Kereta Api Makassar-Parepare Segmen E Kab Maros Bulan Agustus 2023	7010101001	961						2.000.000	2.000.000			2.000.000			Akan di kapitalisasi pada saat pengadaan tanah telah selesai
1675	467006	Balai Pengelola Kereta Api Sulawesi Selatan	Tanah dalam Pengerjaan	BOBP Biaya Perjalanan Dinas Sesuai ST Nomor: ST-BPKASS 318 Tahun 2023 Tanggal 24-08-2023 Kota Makassar-Kab. Maros	7010101001	962						9.221.400	9.221.400			9.221.400			Akan di kapitalisasi pada saat pengadaan tanah telah selesai
1676	467006	Balai Pengelola Kereta Api Sulawesi Selatan	Tanah dalam Pengerjaan	BOBP Biaya Perjalanan Dinas Sesuai ST Nomor: ST-BPKASS 318 Tahun 2023 Tanggal 24-08-2023 Kota Makassar-Kab. Maros	7010101001	963						9.394.300	9.394.300			9.394.300			Akan di kapitalisasi pada saat pengadaan tanah telah selesai
1677	467006	Balai Pengelola Kereta Api Sulawesi Selatan	Tanah dalam Pengerjaan	BOBP Biaya Perjalanan Dinas Sesuai ST Nomor: ST-BPKASS 368 Tahun 2023 Tanggal 08-09-2023 Kab. Maros	7010101001	964						6.288.000	6.288.000			6.288.000			Akan di kapitalisasi pada saat pengadaan tanah telah selesai
1678	467006	Balai Pengelola Kereta Api Sulawesi Selatan	Tanah dalam Pengerjaan	BOBP Biaya Belanja Modal Berupa Biaya Belanja Baju Seragam Lahan Pangkep (018/KW-UBB/X/2023)	7010101001	990						26.279.994	26.279.994			26.279.994			Akan di kapitalisasi pada saat pengadaan tanah telah selesai
1679	467006	Balai Pengelola Kereta Api Sulawesi Selatan	Tanah dalam Pengerjaan	BOBP Biaya Belanja Modal Berupa Biaya Belanja Rompi Seragam Lahan Pangkep (020/KW-UBB/X/2023)	7010101001	991						13.499.987	13.499.987			13.499.987			Akan di kapitalisasi pada saat pengadaan tanah telah selesai
1680	467006	Balai Pengelola Kereta Api Sulawesi Selatan	Tanah dalam Pengerjaan	BOBP Biaya Belanja Modal Berupa Biaya Belanja Topi Seragam Lahan Pangkep (021/KW-UBB/X/2023)	7010101001	992						6.749.993	6.749.993			6.749.993			Akan di kapitalisasi pada saat pengadaan tanah telah selesai
1681	467006	Balai Pengelola Kereta Api Sulawesi Selatan	Tanah dalam Pengerjaan	BOBP Biaya Sewa Kendaraan Operasional Roda 4 Lahan Pangkep (175/KWT/PPU/IX/2023)	7010101001	993						35.340.000	35.340.000			35.340.000			Akan di kapitalisasi pada saat pengadaan tanah telah selesai
1682	467006	Balai Pengelola Kereta Api Sulawesi Selatan	Tanah dalam Pengerjaan	BOBP Honorarium Tim P2T Pembangunan Jalur Kereta Api Makassar-Parepare Segmen E Kota Makassar Bulan Agustus 2023 untuk 7 Orang Lahan Makassar	7010101001	994						11.700.000	11.700.000			11.700.000			Akan di kapitalisasi pada saat pengadaan tanah telah selesai
1683	467006	Balai Pengelola Kereta Api Sulawesi Selatan	Tanah dalam Pengerjaan	BOBP Honorarium Tim P2T Pembangunan Jalur Kereta Api Makassar-Parepare Segmen E Kota Makassar Bulan Agustus 2023 untuk 5 Orang Lahan Makassar	7010101001	995						9.200.000	9.200.000			9.200.000			Akan di kapitalisasi pada saat pengadaan tanah telah selesai
1684	467006	Balai Pengelola Kereta Api Sulawesi Selatan	Tanah dalam Pengerjaan	BOBP Honorarium Tim P2T Pembangunan Jalur Kereta Api Makassar-Parepare Segmen E Kota Makassar Bulan Agustus 2023 untuk 4 Orang Lahan Makassar	7010101001	996						6.700.000	6.700.000			6.700.000			Akan di kapitalisasi pada saat pengadaan tanah telah selesai
1685	467006	Balai Pengelola Kereta Api Sulawesi Selatan	Tanah dalam Pengerjaan	BOBP Honorarium Tim P2T Pembangunan Jalur Kereta Api Makassar-Parepare Segmen E Kota Makassar Bulan Agustus 2023 untuk 3 Orang Lahan Makassar	7010101001	997						4.400.000	4.400.000			4.400.000			Akan di kapitalisasi pada saat pengadaan tanah telah selesai
1686	467006	Balai Pengelola Kereta Api Sulawesi Selatan	Tanah dalam Pengerjaan	BOBP Honorarium Tim P2T Pembangunan Jalur Kereta Api Makassar-Parepare Segmen E Kota Makassar Bulan Agustus 2023 untuk 2 Orang Lahan Makassar	7010101001	998						4.800.000	4.800.000			4.800.000			Akan di kapitalisasi pada saat pengadaan tanah telah selesai
1687	467006	Balai Pengelola Kereta Api Sulawesi Selatan	Tanah dalam Pengerjaan	BOBP Honorarium Tim P2T Pembangunan Jalur Kereta Api Makassar-Parepare Segmen E Kota Makassar Bulan Agustus 2023 untuk 1 Orang Lahan Makassar	7010101001	999						1.000.000	1.000.000			1.000.000			Akan di kapitalisasi pada saat pengadaan tanah telah selesai
1688	467006	Balai Pengelola Kereta Api Sulawesi Selatan	Tanah dalam Pengerjaan	OBP Biaya Perjalanan Dinas Lahan Pangkep (ST-BPKASS 338 Tahun 2023_1)	7010101001	1000						11.550.000	11.550.000			11.550.000			Akan di kapitalisasi pada saat pengadaan tanah telah selesai
1689	467006	Balai Pengelola Kereta Api Sulawesi Selatan	Tanah dalam Pengerjaan	BOBP Biaya Perjalanan Dinas Lahan Pangkep (ST-BPKASS 338 Tahun 2023_2)	7010101001	1001						15.245.000	15.245.000			15.245.000			Akan di kapitalisasi pada saat pengadaan tanah telah selesai
1690	467006	Balai Pengelola Kereta Api Sulawesi Selatan	Tanah dalam Pengerjaan	BOBP Biaya Perjalanan Dinas Lahan Makassar (ST-BPKASS 396 Tahun 2023_1)	7010101001	1002						2.650.000	2.650.000			2.650.000			Akan di kapitalisasi pada saat pengadaan tanah telah selesai
1691	467006	Balai Pengelola Kereta Api Sulawesi Selatan	Tanah dalam Pengerjaan	BOBP Biaya Perjalanan Dinas Lahan Makassar (ST-BPKASS 396 Tahun 2023_2)	7010101001	1003						600.000	600.000			600.000			Akan di kapitalisasi pada saat pengadaan tanah telah selesai
1692	467006	Balai Pengelola Kereta Api Sulawesi Selatan	Tanah dalam Pengerjaan	BOBP Honorarium Tim P2T Pembangunan Jalur Kereta Api Makassar-Parepare Segmen E Bulan September 2023 untuk 4 Orang (Maros)	7010101001	1026						8.100.000	8.100.000			8.100.000			Akan di kapitalisasi pada saat pengadaan tanah telah selesai
1693	467006	Balai Pengelola Kereta Api Sulawesi Selatan	Tanah dalam Pengerjaan	BOBP Honorarium Tim P2T Pembangunan Jalur Kereta Api Makassar-Parepare Segmen E Bulan September 2023 untuk 3 Orang (Maros)	7010101001	1027						6.300.000	6.300.000			6.300.000			Akan di kapitalisasi pada saat pengadaan tanah telah selesai
1694	467006	Balai Pengelola Kereta Api Sulawesi Selatan	Tanah dalam Pengerjaan	BOBP Honorarium Tim P2T Pembangunan Jalur Kereta Api Makassar-Parepare Segmen E Bulan September 2023 untuk 2 Orang (Maros)	7010101001	1028						4.800.000	4.800.000			4.800.000			Akan di kapitalisasi pada saat pengadaan tanah telah selesai
1695	467006	Balai Pengelola Kereta Api Sulawesi Selatan	Tanah dalam Pengerjaan	BOBP Honorarium Tim P2T Pembangunan Jalur Kereta Api Makassar-Parepare Segmen E Bulan September 2023 untuk 1 Orang (Maros)	7010101001	1029						2.400.000	2.400.000			2.400.000			Akan di kapitalisasi pada saat pengadaan tanah telah selesai
1696	467006	Balai Pengelola Kereta Api Sulawesi Selatan	Tanah dalam Pengerjaan	OBP Honorarium Tim P2T Pembangunan Jalur Kereta Api Makassar-Parepare Segmen E Bulan September 2023 untuk 1 Orang (Maros)	7010101001	1030						1.000.000	1.000.000			1.000.000			Akan di kapitalisasi pada saat pengadaan tanah telah selesai
1697	467006	Balai Pengelola Kereta Api Sulawesi Selatan	Tanah dalam Pengerjaan	BOBP Honorarium Tim P2T Pembangunan Jalur Kereta Api Makassar-Parepare Segmen E Bulan September 2023 untuk 7 Orang (Makassar)	7010101001	1031						11.700.000	11.700.000			11.700.000			Akan di kapitalisasi pada saat pengadaan tanah telah selesai
1698	467006	Balai Pengelola Kereta Api Sulawesi Selatan	Tanah dalam Pengerjaan	BOBP Honorarium Tim P2T Pembangunan Jalur Kereta Api Makassar-Parepare Segmen E Bulan September 2023 untuk 5 Orang (Makassar)	7010101001	1032						9.200.000	9.200.000			9.200.000			Akan di kapitalisasi pada saat pengadaan tanah telah selesai
1699	467006	Balai Pengelola Kereta Api Sulawesi Selatan	Tanah dalam Pengerjaan	BOBP Honorarium Tim P2T Pembangunan Jalur Kereta Api Makassar-Parepare Segmen E Bulan September 2023 untuk 4 Orang (Makassar)	7010101001	1033						6.700.000	6.700.000			6.700.000			Akan di kapitalisasi pada saat pengadaan tanah telah selesai
1700	467006	Balai Pengelola Kereta Api Sulawesi Selatan	Tanah dalam Pengerjaan	BOBP Honorarium Tim P2T Pembangunan Jalur Kereta Api Makassar-Parepare Segmen E Bulan September 2023 untuk 3 Orang (Makassar)	7010101001	1034						4.400.000	4.400.000			4.400.000			Akan di kapitalisasi pada saat pengadaan tanah telah selesai
1701	467006	Balai Pengelola Kereta Api Sulawesi Selatan	Tanah dalam Pengerjaan	BOBP Honorarium Tim P2T Pembangunan Jalur Kereta Api Makassar-Parepare Segmen E Kota Makassar Bulan September 2023 untuk 2 Orang (Makassar)	7010101001	1035						4.800.000	4.800.000			4.800.000			Akan di kapitalisasi pada saat pengadaan tanah telah selesai
1702	467006	Balai Pengelola Kereta Api Sulawesi Selatan	Tanah dalam Pengerjaan	BOBP Honorarium Tim P2T Pembangunan Jalur Kereta Api Makassar-Parepare Segmen E Bulan September 2023 untuk 1 Orang (Makassar)	7010101001	1036						1.000.000	1.000.000			1.000.000			Akan di kapitalisasi pada saat pengadaan tanah telah selesai
1703	467006	Balai Pengelola Kereta Api Sulawesi Selatan	Tanah dalam Pengerjaan	BOBP Biaya Perjalanan Dinas Sesuai ST Nomor: ST-BPKASS 440 Tahun 2023 Tanggal 10-10-2023 (Maros)	7010101001	1037						5.440.000	5.440.000			5.440.000			Akan di kapitalisasi pada saat pengadaan tanah telah selesai
1704	467006	Balai Pengelola Kereta Api Sulawesi Selatan	Tanah dalam Pengerjaan	BOBP Biaya Pelepasan Sebagian Hak Sesuai Surat Perintah Setor Nomor: 15616/2023 (Barru-Pangkep)	7010101001	1039						50.000	50.000			50.000			Akan di kapitalisasi pada saat pengadaan tanah telah selesai
1705	467006	Balai Pengelola Kereta Api Sulawesi Selatan	Tanah dalam Pengerjaan	BOBP Biaya Pelepasan Sebagian Hak Sesuai Surat Perintah Setor Nomor: 15615/2023 (Barru - Pangkep)	7010101001	1040						50.000	50.000			50.000			Akan di kapitalisasi pada saat pengadaan tanah telah selesai
1706	467006	Balai Pengelola Kereta Api Sulawesi Selatan	Tanah dalam Pengerjaan	BOBP Biaya Snack Rapat (Makassar)	7010101001	1041						364.800	364.800			364.800			Akan di kapitalisasi pada saat pengadaan tanah telah selesai
1707	467006	Balai Pengelola Kereta Api Sulawesi Selatan	Tanah dalam Pengerjaan	OBP Biaya Perjadin ST-BPKASS 503 (Lahan Makassar Maros)	7010101001	1042						13.079.000	13.079.000			13.079.000			Akan di kapitalisasi pada saat pengadaan tanah telah selesai
1708	467006	Balai Pengelola Kereta Api Sulawesi Selatan	Tanah dalam Pengerjaan	BOBP Biaya Panjar Perkara Konsinyasi 13 Bidang Kawasan Konsolidasi Garongkong (Lahan Pangkep-Barru)	7010101001	1043						21.451.500	21.451.500			21.451.500			Akan di kapitalisasi pada saat pengadaan tanah telah selesai
1709	467006	Balai Pengelola Kereta Api Sulawesi Selatan	Tanah dalam Pengerjaan	BOBP Biaya Perjadin ST-BPKASS 440 (Lahan Pangkep - Barru)	7010101001	1044						4.797.100	4.797.100			4.797.100			Akan di kapitalisasi pada saat pengadaan tanah telah selesai
1710	467006	Balai Pengelola Kereta Api Sulawesi Selatan	Tanah dalam Pengerjaan	BOBP Biaya Perjadin ST-BPKASS 493 (Lahan Makassar - Maros)	7010101001	1045						6.164.000	6.164.000			6.164.000			Akan di kapitalisasi pada saat pengadaan tanah telah selesai
1711	467006	Balai Pengelola Kereta Api Sulawesi Selatan	Tanah dalam Pengerjaan	BOBP Biaya Perjadin ST-493 BPKASS (Lahan Makassar - Maros)	7010101001	1046						2.170.000	2.170.000			2.170.000			Akan di kapitalisasi pada saat pengadaan tanah telah selesai
1712	467006	Balai Pengelola Kereta Api Sulawesi Selatan	Tanah dalam Pengerjaan	BOBP Biaya Pembelian CD-R (Lahan Pangkep-Barru)	7010101001	1047						78.000	78.000			78.000			Akan di kapitalisasi pada saat pengadaan tanah telah selesai
1713	467006	Balai Pengelola Kereta Api Sulawesi Selatan	Tanah dalam Pengerjaan	BOBP Biaya PNBP Legalisir dan PNBP Putusan	7010101001	1048						87.000	87.000			87.000			Akan di kapitalisasi pada saat pengadaan tanah telah selesai
1714	467006	Balai Pengelola Kereta Api Sulawesi Selatan	Tanah dalam Pengerjaan	BOBP Biaya Pendaftaran Surat Kuasa Nomor 86/SK/HK/XI/2023 s.d 98/SK/HK/XI/2023	7010101001	1049						130.000	130.000			130.000			Akan di kapitalisasi pada saat pengadaan tanah telah selesai
1715	467006	Balai Pengelola Kereta Api Sulawesi Selatan	Tanah dalam Pengerjaan	BOBP Biaya Pengesahan Perkara di Pengadilan Negeri Pangkajene (Lahan Pangkep)	7010101001	1050						675.000	675.000			675.000			Akan di kapitalisasi pada saat pengadaan tanah telah selesai
1716	467006	Balai Pengelola Kereta Api Sulawesi Selatan	Tanah dalam Pengerjaan	BOBP Biaya Pelepasan Hak, Pengukuran, dan Pemetaan Bidang Tanah Kab Pangkep Sebanyak 13 Berkas Permohonan (Lahan Pangkep)	7010101001	1051						4.038.400	4.038.400			4.038.400			Akan di kapitalisasi pada saat pengadaan tanah telah selesai
1717	467006	Balai Pengelola Kereta Api Sulawesi Selatan	Tanah dalam Pengerjaan	BOBP Biaya Perjalanan Dinas Sesuai ST Nomor 503 Tahun 2023	7010101001	1052						4.579.000	4.579.000			4.579.000			Akan di kapitalisasi pada saat pengadaan tanah telah selesai
1718	467006	Balai Pengelola Kereta Api Sulawesi Selatan	Tanah dalam Pengerjaan	BOBP Biaya Paket Meeting Fullday dan Tranpsort Peserta Rapat Perbaikan dan Penyempurnaan Dokumen Perencanaan Pengadaan Tanah Overpas Tonasa 2	7010101001	1053						17.575.000	17.575.000			17.575.000			Akan di kapitalisasi pada saat pengadaan tanah telah selesai
1719	467006	Balai Pengelola Kereta Api Sulawesi Selatan	Tanah dalam Pengerjaan	BOBP Honorarium Tim P2T Kota Makassar Bulan Oktober 2023 untuk 7 Orang Sesuai SK Nomor: SK-BPKASS 46 Tahun 2023	7010101001	1054						11.700.000	11.700.000			11.700.000			Akan di kapitalisasi pada saat pengadaan tanah telah selesai

NO	KODE SATKER	UPT/SATKER	URAIAN KDP	URAIAN PEKERJAAN	KODE BARANG	NO KDP	NOMOR KONTRAK	NAMA KONTRAKTOR	TANGGAL MULAI KONTRAK	TANGGAL AKHIR KONTRAK	NILAI KONTRAK (Rp)	NILAI REALISASI (Rp)	NILAI KDP (Rp)	% PROGRESS PENYELESAIAN	SUMBER DANA (RM/ PNBP/SBSN)	KETERANGAN (Rp)			Keterangan
																DILANJUTKAN	DIHENTIKAN SEMENTARA	DIHENTIKAN PERMANEN	
1720	467006	Balai Pengelola Kereta Api Sulawesi Selatan	Tanah dalam Pengerjaan	BOBP Honorarium Tim P2T Kota Makassar Bulan Oktober 2023 untuk 5 Orang Sesuai SK Nomor: SK-BPKASS 46 Tahun 2023	7010101001	1055						9.200.000	9.200.000			9.200.000			Akan di kapitalisasi pada saat pengadaan tanah telah selesai
1721	467006	Balai Pengelola Kereta Api Sulawesi Selatan	Tanah dalam Pengerjaan	BOBP Honorarium Tim P2T Kota Makassar Bulan Oktober 2023 untuk 4 Orang Sesuai SK Nomor: SK-BPKASS 46 Tahun 2023	7010101001	1056						6.700.000	6.700.000			6.700.000			Akan di kapitalisasi pada saat pengadaan tanah telah selesai
1722	467006	Balai Pengelola Kereta Api Sulawesi Selatan	Tanah dalam Pengerjaan	BOBP Honorarium Tim P2T Kota Makassar Bulan Oktober 2023 untuk 3 Orang Sesuai SK Nomor: SK-BPKASS 46 Tahun 2023	7010101001	1057						4.400.000	4.400.000			4.400.000			Akan di kapitalisasi pada saat pengadaan tanah telah selesai
1723	467006	Balai Pengelola Kereta Api Sulawesi Selatan	Tanah dalam Pengerjaan	BOBP Honorarium Tim P2T Kota Makassar Bulan Oktober 2023 untuk 2 Orang Sesuai SK Nomor: SK-BPKASS 46 Tahun 2023	7010101001	1058						4.800.000	4.800.000			4.800.000			Akan di kapitalisasi pada saat pengadaan tanah telah selesai
1724	467006	Balai Pengelola Kereta Api Sulawesi Selatan	Tanah dalam Pengerjaan	BOBP Honorarium Tim P2T Kota Makassar Bulan Oktober 2023 untuk 1 Orang Sesuai SK Nomor: SK-BPKASS 46 Tahun 2023	7010101001	1059						1.000.000	1.000.000			1.000.000			Akan di kapitalisasi pada saat pengadaan tanah telah selesai
1725	467006	Balai Pengelola Kereta Api Sulawesi Selatan	Tanah dalam Pengerjaan	BOBP Honorarium Tim P2T Kabupaten Maros Bulan Oktober 2023 untuk 3 Orang Sesuai SK Nomor: SK-BPKASS 59 Tahun 2023	7010101001	1060						8.100.000	8.100.000			8.100.000			Akan di kapitalisasi pada saat pengadaan tanah telah selesai
1726	467006	Balai Pengelola Kereta Api Sulawesi Selatan	Tanah dalam Pengerjaan	BOBP Honorarium Tim P2T Kabupaten Maros Bulan Oktober 2023 untuk 3 Orang Sesuai SK Nomor: SK-BPKASS 59 Tahun 2023	7010101001	1061						6.300.000	6.300.000			6.300.000			Akan di kapitalisasi pada saat pengadaan tanah telah selesai
1727	467006	Balai Pengelola Kereta Api Sulawesi Selatan	Tanah dalam Pengerjaan	BOBP Honorarium Tim P2T Pembangunan Jalur Kereta Api Makassar-Parepare Segmen E Kabupaten Maros Bulan Oktober 2023 untuk 2 Orang Sesuai SK	7010101001	1062						4.800.000	4.800.000			4.800.000			Akan di kapitalisasi pada saat pengadaan tanah telah selesai
1728	467006	Balai Pengelola Kereta Api Sulawesi Selatan	Tanah dalam Pengerjaan	BOBP Honorarium Tim P2T Pembangunan Jalur Kereta Api Makassar-Parepare Segmen E Kabupaten Maros Bulan Oktober 2023 untuk 1 Orang Sesuai SK	7010101001	1063						2.400.000	2.400.000			2.400.000			Akan di kapitalisasi pada saat pengadaan tanah telah selesai
1729	467006	Balai Pengelola Kereta Api Sulawesi Selatan	Tanah dalam Pengerjaan	BOBP Honorarium Tim P2T Pembangunan Jalur Kereta Api Makassar-Parepare Segmen E Kabupaten Maros Bulan Oktober 2023 untuk 1 Orang Sesuai SK	7010101001	1064						1.000.000	1.000.000			1.000.000			Akan di kapitalisasi pada saat pengadaan tanah telah selesai
1730	467006	Balai Pengelola Kereta Api Sulawesi Selatan	Tanah dalam Pengerjaan	BOBP Biaya Perjalanan Dinas Sesuai ST Nomor: ST-BPKASS 549 (Lahan Pangkep-Barru)	7010101001	1065						16.955.000	16.955.000			16.955.000			Akan di kapitalisasi pada saat pengadaan tanah telah selesai
1731	467006	Balai Pengelola Kereta Api Sulawesi Selatan	Tanah dalam Pengerjaan	BOBP Biaya Perjalanan Dinas Sesuai ST Nomor: ST-BPKASS 549 (Lahan Pangkep Barru)	7010101001	1066						26.320.000	26.320.000			26.320.000			Akan di kapitalisasi pada saat pengadaan tanah telah selesai
1732	467006	Balai Pengelola Kereta Api Sulawesi Selatan	Tanah dalam Pengerjaan	BOBP Biaya Perjalanan Dinas Sesuai ST Nomor: ST-BPKASS 549 (Lahan Pangkep-Barru)	7010101001	1067						4.730.000	4.730.000			4.730.000			Akan di kapitalisasi pada saat pengadaan tanah telah selesai
1733	467006	Balai Pengelola Kereta Api Sulawesi Selatan	Tanah dalam Pengerjaan	Kabupaten Barru	7010101001	1068						275.800.000	275.800.000			275.800.000			Akan di kapitalisasi pada saat pengadaan tanah telah selesai
1734	467006	Balai Pengelola Kereta Api Sulawesi Selatan	Tanah dalam Pengerjaan	Kabupaten Barru	7010101001	1069						393.190.000	393.190.000			393.190.000			Akan di kapitalisasi pada saat pengadaan tanah telah selesai
1735	467006	Balai Pengelola Kereta Api Sulawesi Selatan	Tanah dalam Pengerjaan	Kabupaten Barru	7010101001	1070						48.500.000	48.500.000			48.500.000			Akan di kapitalisasi pada saat pengadaan tanah telah selesai
1736	467006	Balai Pengelola Kereta Api Sulawesi Selatan	Tanah dalam Pengerjaan	Kabupaten Barru	7010101001	1071						294.400.000	294.400.000			294.400.000			Akan di kapitalisasi pada saat pengadaan tanah telah selesai
1737	467006	Balai Pengelola Kereta Api Sulawesi Selatan	Tanah dalam Pengerjaan	Kabupaten Barru	7010101001	1072						220.800.000	220.800.000			220.800.000			Akan di kapitalisasi pada saat pengadaan tanah telah selesai
1738	467006	Balai Pengelola Kereta Api Sulawesi Selatan	Tanah dalam Pengerjaan	Kabupaten Barru	7010101001	1073						207.210.000	207.210.000			207.210.000			Akan di kapitalisasi pada saat pengadaan tanah telah selesai
1739	467006	Balai Pengelola Kereta Api Sulawesi Selatan	Tanah dalam Pengerjaan	Kabupaten Barru	7010101001	1074						14.400.000	14.400.000			14.400.000			Akan di kapitalisasi pada saat pengadaan tanah telah selesai
1740	467006	Balai Pengelola Kereta Api Sulawesi Selatan	Tanah dalam Pengerjaan	Kabupaten Barru	7010101001	1076						22.500.000	22.500.000			22.500.000			Akan di kapitalisasi pada saat pengadaan tanah telah selesai
1741	467006	Balai Pengelola Kereta Api Sulawesi Selatan	Tanah dalam Pengerjaan	Kabupaten Barru	7010101001	1077						275.800.000	275.800.000			275.800.000			Akan di kapitalisasi pada saat pengadaan tanah telah selesai
1742	467006	Balai Pengelola Kereta Api Sulawesi Selatan	Tanah dalam Pengerjaan	Kabupaten Barru	7010101001	1078						183.000.000	183.000.000			183.000.000			Akan di kapitalisasi pada saat pengadaan tanah telah selesai
1743	467006	Balai Pengelola Kereta Api Sulawesi Selatan	Tanah dalam Pengerjaan	Kabupaten Barru	7010101001	1079						161.600.000	161.600.000			161.600.000			Akan di kapitalisasi pada saat pengadaan tanah telah selesai
1744	467006	Balai Pengelola Kereta Api Sulawesi Selatan	Tanah dalam Pengerjaan	Kabupaten Barru	7010101001	1080						17.600.000	17.600.000			17.600.000			Akan di kapitalisasi pada saat pengadaan tanah telah selesai
1745	467006	Balai Pengelola Kereta Api Sulawesi Selatan	Tanah dalam Pengerjaan	Kabupaten Barru	7010101001	1081						32.400.000	32.400.000			32.400.000			Akan di kapitalisasi pada saat pengadaan tanah telah selesai
1746	467006	Balai Pengelola Kereta Api Sulawesi Selatan	Tanah dalam Pengerjaan	Kabupaten Barru	7010101001	1082						76.800.000	76.800.000			76.800.000			Akan di kapitalisasi pada saat pengadaan tanah telah selesai
1747	467006	Balai Pengelola Kereta Api Sulawesi Selatan	Tanah dalam Pengerjaan	Kabupaten Barru	7010101001	1083						8.250.000	8.250.000			8.250.000			Akan di kapitalisasi pada saat pengadaan tanah telah selesai
1748	467006	Balai Pengelola Kereta Api Sulawesi Selatan	Tanah dalam Pengerjaan	Kabupaten Barru	7010101001	1084						16.731.000	16.731.000			16.731.000			Akan di kapitalisasi pada saat pengadaan tanah telah selesai
1749	467006	Balai Pengelola Kereta Api Sulawesi Selatan	Tanah dalam Pengerjaan	Kabupaten Barru	7010101001	1085						48.180.000	48.180.000			48.180.000			Akan di kapitalisasi pada saat pengadaan tanah telah selesai
1750	467006	Balai Pengelola Kereta Api Sulawesi Selatan	Tanah dalam Pengerjaan	Kabupaten Barru	7010101001	1086						13.090.000	13.090.000			13.090.000			Akan di kapitalisasi pada saat pengadaan tanah telah selesai
1751	467006	Balai Pengelola Kereta Api Sulawesi Selatan	Tanah dalam Pengerjaan	Kabupaten Barru	7010101001	1087						49.904.800	49.904.800			49.904.800			Akan di kapitalisasi pada saat pengadaan tanah telah selesai
1752	467006	Balai Pengelola Kereta Api Sulawesi Selatan	Tanah dalam Pengerjaan	Kabupaten Barru	7010101001	1088						34.501.500	34.501.500			34.501.500			Akan di kapitalisasi pada saat pengadaan tanah telah selesai
1753	467006	Balai Pengelola Kereta Api Sulawesi Selatan	Tanah dalam Pengerjaan	Kabupaten Barru	7010101001	1089						4.950.000	4.950.000			4.950.000			Akan di kapitalisasi pada saat pengadaan tanah telah selesai
1754	467006	Balai Pengelola Kereta Api Sulawesi Selatan	Tanah dalam Pengerjaan	Kabupaten Barru	7010101001	1090						32.571.000	32.571.000			32.571.000			Akan di kapitalisasi pada saat pengadaan tanah telah selesai
1755	467006	Balai Pengelola Kereta Api Sulawesi Selatan	Tanah dalam Pengerjaan	Kabupaten Barru	7010101001	1091						8.250.000	8.250.000			8.250.000			Akan di kapitalisasi pada saat pengadaan tanah telah selesai
1756	467006	Balai Pengelola Kereta Api Sulawesi Selatan	Tanah dalam Pengerjaan	Kabupaten Barru	7010101001	1092						990.000	990.000			990.000			Akan di kapitalisasi pada saat pengadaan tanah telah selesai
1757	467006	Balai Pengelola Kereta Api Sulawesi Selatan	Tanah dalam Pengerjaan	Kabupaten Barru	7010101001	1093						6.325.000	6.325.000			6.325.000			Akan di kapitalisasi pada saat pengadaan tanah telah selesai
1758	467006	Balai Pengelola Kereta Api Sulawesi Selatan	Tanah dalam Pengerjaan	Kabupaten Barru	7010101001	1094						990.000	990.000			990.000			Akan di kapitalisasi pada saat pengadaan tanah telah selesai
1759	467006	Balai Pengelola Kereta Api Sulawesi Selatan	Tanah dalam Pengerjaan	Kabupaten Barru	7010101001	1095						37.125.000	37.125.000			37.125.000			Akan di kapitalisasi pada saat pengadaan tanah telah selesai
1760	467006	Balai Pengelola Kereta Api Sulawesi Selatan	Tanah dalam Pengerjaan	Kabupaten Barru	7010101001	1096						32.571.000	32.571.000			32.571.000			Akan di kapitalisasi pada saat pengadaan tanah telah selesai
1761	467006	Balai Pengelola Kereta Api Sulawesi Selatan	Tanah dalam Pengerjaan	Kabupaten Barru	7010101001	1097						34.501.500	34.501.500			34.501.500			Akan di kapitalisasi pada saat pengadaan tanah telah selesai
1762	467006	Balai Pengelola Kereta Api Sulawesi Selatan	Tanah dalam Pengerjaan	Kabupaten Barru	7010101001	1098						4.950.000	4.950.000			4.950.000			Akan di kapitalisasi pada saat pengadaan tanah telah selesai
1763	467006	Balai Pengelola Kereta Api Sulawesi Selatan	Tanah dalam Pengerjaan	Kabupaten Barru	7010101001	1099						16.731.000	16.731.000			16.731.000			Akan di kapitalisasi pada saat pengadaan tanah telah selesai
1764	467006	Balai Pengelola Kereta Api Sulawesi Selatan	Tanah dalam Pengerjaan	Kabupaten Barru	7010101001	1100						24.090.000	24.090.000			24.090.000			Akan di kapitalisasi pada saat pengadaan tanah telah selesai
1765	467006	Balai Pengelola Kereta Api Sulawesi Selatan	Tanah dalam Pengerjaan	Kabupaten Barru	7010101001	1101						990.000	990.000			990.000			Akan di kapitalisasi pada saat pengadaan tanah telah selesai
1766	467006	Balai Pengelola Kereta Api Sulawesi Selatan	Tanah dalam Pengerjaan	Kabupaten Barru	7010101001	1102						2.475.000	2.475.000			2.475.000			Akan di kapitalisasi pada saat pengadaan tanah telah selesai
1767	467006	Balai Pengelola Kereta Api Sulawesi Selatan	Tanah dalam Pengerjaan	Kabupaten Barru	7010101001	1103						37.125.000	37.125.000			37.125.000			Akan di kapitalisasi pada saat pengadaan tanah telah selesai
1768	467006	Balai Pengelola Kereta Api Sulawesi Selatan	Tanah dalam Pengerjaan	Kabupaten Barru	7010101001	1104						49.904.800	49.904.800			49.904.800			Akan di kapitalisasi pada saat pengadaan tanah telah selesai
1769	467006	Balai Pengelola Kereta Api Sulawesi Selatan	Tanah dalam Pengerjaan	Kabupaten Barru	7010101001	1105						7.200.000	7.200.000			7.200.000			Akan di kapitalisasi pada saat pengadaan tanah telah selesai
1770	467006	Balai Pengelola Kereta Api Sulawesi Selatan	Tanah dalam Pengerjaan	Kabupaten Barru	7010101001	1106						7.200.000	7.200.000			7.200.000			Akan di kapitalisasi pada saat pengadaan tanah telah selesai
1771	467006	Balai Pengelola Kereta Api Sulawesi Selatan	Tanah dalam Pengerjaan	Kabupaten Barru	7010101001	1107						7.200.000	7.200.000			7.200.000			Akan di kapitalisasi pada saat pengadaan tanah telah selesai
1772	467006	Balai Pengelola Kereta Api Sulawesi Selatan	Tanah dalam Pengerjaan	Kabupaten Barru	7010101001	1108						7.200.000	7.200.000			7.200.000			Akan di kapitalisasi pada saat pengadaan tanah telah selesai
1773	467006	Balai Pengelola Kereta Api Sulawesi Selatan	Tanah dalam Pengerjaan	Kabupaten Barru	7010101001	1109						7.200.000	7.200.000			7.200.000			Akan di kapitalisasi pada saat pengadaan tanah telah selesai
1774	467006	Balai Pengelola Kereta Api Sulawesi Selatan	Tanah dalam Pengerjaan	Kabupaten Barru	7010101001	1110						7.200.000	7.200.000			7.200.000			Akan di kapitalisasi pada saat pengadaan tanah telah selesai
1775	467006	Balai Pengelola Kereta Api Sulawesi Selatan	Tanah dalam Pengerjaan	Kabupaten Barru	7010101001	1111						7.200.000	7.200.000			7.200.000			Akan di kapitalisasi pada saat pengadaan tanah telah selesai
1776	467006	Balai Pengelola Kereta Api Sulawesi Selatan	Tanah dalam Pengerjaan	Kabupaten Barru	7010101001	1112						7.200.000	7.200.000			7.200.000			Akan di kapitalisasi pada saat pengadaan tanah telah selesai
1777	467006	Balai Pengelola Kereta Api Sulawesi Selatan	Tanah dalam Pengerjaan	Kabupaten Barru	7010101001	1113						7.200.000	7.200.000			7.200.000			Akan di kapitalisasi pada saat pengadaan tanah telah selesai
1778	467006	Balai Pengelola Kereta Api Sulawesi Selatan	Tanah dalam Pengerjaan	Kabupaten Barru	7010101001	1114						7.200.000	7.200.000			7.200.000			Akan di kapitalisasi pada saat pengadaan tanah telah selesai
1779	467006	Balai Pengelola Kereta Api Sulawesi Selatan	Tanah dalam Pengerjaan	Kabupaten Barru	7010101001	1115						7.200.000	7.200.000			7.200.000			Akan di kapitalisasi pada saat pengadaan tanah telah selesai
1780	467006	Balai Pengelola Kereta Api Sulawesi Selatan	Tanah dalam Pengerjaan	Kabupaten Barru	7010101001	1116						7.200.000	7.200.000			7.200.000			Akan di kapitalisasi pada saat pengadaan tanah telah selesai

NO	KODE SATKER	UPT/SATKER	URAIAN KDP	URAIAN PEKERJAAN	KODE BARANG	NO KDP	NOMOR KONTRAK	NAMA KONTRAKTOR	TANGGAL MULAI KONTRAK	TANGGAL AKHIR KONTRAK	NILAI KONTRAK (Rp)	NILAI REALISASI (Rp)	NILAI KDP (Rp)	% PROGRESS PENYELESAIAN	SUMBER DANA (RM/ PNBP/SBSN)	KETERANGAN (Rp)			Keterangan
																DILANJUTKAN	DIHENTIKAN SEMENTARA	DIHENTIKAN PERMANEN	
1781	467006	Balai Pengelola Kereta Api Sulawesi Selatan	Tanah dalam Pengerjaan	Kabupaten Barru	7010101001	1117						7.200.000	7.200.000			7.200.000			Akan di kapitalisasi pada saat pengadaan tanah telah selesai
1782	467006	Balai Pengelola Kereta Api Sulawesi Selatan	Tanah dalam Pengerjaan	Kabupaten Barru	7010101001	1118						7.200.000	7.200.000			7.200.000			Akan di kapitalisasi pada saat pengadaan tanah telah selesai
1783	467006	Balai Pengelola Kereta Api Sulawesi Selatan	Tanah dalam Pengerjaan	Kabupaten Barru	7010101001	1119						7.200.000	7.200.000			7.200.000			Akan di kapitalisasi pada saat pengadaan tanah telah selesai
1784	467006	Balai Pengelola Kereta Api Sulawesi Selatan	Tanah dalam Pengerjaan	Kabupaten Barru	7010101001	1120						7.200.000	7.200.000			7.200.000			Akan di kapitalisasi pada saat pengadaan tanah telah selesai
1785	467006	Balai Pengelola Kereta Api Sulawesi Selatan	Tanah dalam Pengerjaan	Kabupaten Barru	7010101001	1121						7.200.000	7.200.000			7.200.000			Akan di kapitalisasi pada saat pengadaan tanah telah selesai
1786	467006	Balai Pengelola Kereta Api Sulawesi Selatan	Tanah dalam Pengerjaan	Kabupaten Barru	7010101001	1122						7.200.000	7.200.000			7.200.000			Akan di kapitalisasi pada saat pengadaan tanah telah selesai
1787	467006	Balai Pengelola Kereta Api Sulawesi Selatan	Tanah dalam Pengerjaan	Kabupaten Barru	7010101001	1123						7.200.000	7.200.000			7.200.000			Akan di kapitalisasi pada saat pengadaan tanah telah selesai
1788	467006	Balai Pengelola Kereta Api Sulawesi Selatan	Tanah dalam Pengerjaan	Kabupaten Barru	7010101001	1124						7.200.000	7.200.000			7.200.000			Akan di kapitalisasi pada saat pengadaan tanah telah selesai
1789	467006	Balai Pengelola Kereta Api Sulawesi Selatan	Tanah dalam Pengerjaan	Kabupaten Barru	7010101001	1125						7.200.000	7.200.000			7.200.000			Akan di kapitalisasi pada saat pengadaan tanah telah selesai
1790	467006	Balai Pengelola Kereta Api Sulawesi Selatan	Tanah dalam Pengerjaan	Kabupaten Barru	7010101001	1126						7.200.000	7.200.000			7.200.000			Akan di kapitalisasi pada saat pengadaan tanah telah selesai
1791	467006	Balai Pengelola Kereta Api Sulawesi Selatan	Tanah dalam Pengerjaan	Kabupaten Barru	7010101001	1127						7.200.000	7.200.000			7.200.000			Akan di kapitalisasi pada saat pengadaan tanah telah selesai
1792	467006	Balai Pengelola Kereta Api Sulawesi Selatan	Tanah dalam Pengerjaan	Kabupaten Barru	7010101001	1128						7.200.000	7.200.000			7.200.000			Akan di kapitalisasi pada saat pengadaan tanah telah selesai
1793	467006	Balai Pengelola Kereta Api Sulawesi Selatan	Tanah dalam Pengerjaan	Kabupaten Barru	7010101001	1129						7.200.000	7.200.000			7.200.000			Akan di kapitalisasi pada saat pengadaan tanah telah selesai
1794	467006	Balai Pengelola Kereta Api Sulawesi Selatan	Tanah dalam Pengerjaan	Kabupaten Barru	7010101001	1130						7.200.000	7.200.000			7.200.000			Akan di kapitalisasi pada saat pengadaan tanah telah selesai
1795	467006	Balai Pengelola Kereta Api Sulawesi Selatan	Tanah dalam Pengerjaan	Kabupaten Barru	7010101001	1131						7.200.000	7.200.000			7.200.000			Akan di kapitalisasi pada saat pengadaan tanah telah selesai
1796	467006	Balai Pengelola Kereta Api Sulawesi Selatan	Tanah dalam Pengerjaan	Kabupaten Barru	7010101001	1132						7.200.000	7.200.000			7.200.000			Akan di kapitalisasi pada saat pengadaan tanah telah selesai
1797	467006	Balai Pengelola Kereta Api Sulawesi Selatan	Tanah dalam Pengerjaan	Kabupaten Barru	7010101001	1133						7.200.000	7.200.000			7.200.000			Akan di kapitalisasi pada saat pengadaan tanah telah selesai
1798	467006	Balai Pengelola Kereta Api Sulawesi Selatan	Tanah dalam Pengerjaan	Kabupaten Barru	7010101001	1134						7.200.000	7.200.000			7.200.000			Akan di kapitalisasi pada saat pengadaan tanah telah selesai
1799	467006	Balai Pengelola Kereta Api Sulawesi Selatan	Tanah dalam Pengerjaan	Kabupaten Barru	7010101001	1135						7.200.000	7.200.000			7.200.000			Akan di kapitalisasi pada saat pengadaan tanah telah selesai
1800	467006	Balai Pengelola Kereta Api Sulawesi Selatan	Tanah dalam Pengerjaan	Kabupaten Barru	7010101001	1136						7.200.000	7.200.000			7.200.000			Akan di kapitalisasi pada saat pengadaan tanah telah selesai
1801	467006	Balai Pengelola Kereta Api Sulawesi Selatan	Tanah dalam Pengerjaan	Kabupaten Barru	7010101001	1137						7.200.000	7.200.000			7.200.000			Akan di kapitalisasi pada saat pengadaan tanah telah selesai
1802	467006	Balai Pengelola Kereta Api Sulawesi Selatan	Tanah dalam Pengerjaan	Kabupaten Barru	7010101001	1138						7.200.000	7.200.000			7.200.000			Akan di kapitalisasi pada saat pengadaan tanah telah selesai
1803	467006	Balai Pengelola Kereta Api Sulawesi Selatan	Tanah dalam Pengerjaan	Kabupaten Barru	7010101001	1139						7.200.000	7.200.000			7.200.000			Akan di kapitalisasi pada saat pengadaan tanah telah selesai
1804	467006	Balai Pengelola Kereta Api Sulawesi Selatan	Tanah dalam Pengerjaan	Kabupaten Barru	7010101001	1140						7.200.000	7.200.000			7.200.000			Akan di kapitalisasi pada saat pengadaan tanah telah selesai
1805	467006	Balai Pengelola Kereta Api Sulawesi Selatan	Tanah dalam Pengerjaan	Kabupaten Barru	7010101001	1141						7.200.000	7.200.000			7.200.000			Akan di kapitalisasi pada saat pengadaan tanah telah selesai
1806	467006	Balai Pengelola Kereta Api Sulawesi Selatan	Tanah dalam Pengerjaan	Kabupaten Barru	7010101001	1142						7.200.000	7.200.000			7.200.000			Akan di kapitalisasi pada saat pengadaan tanah telah selesai
1807	467006	Balai Pengelola Kereta Api Sulawesi Selatan	Tanah dalam Pengerjaan	Kabupaten Barru	7010101001	1143						7.200.000	7.200.000			7.200.000			Akan di kapitalisasi pada saat pengadaan tanah telah selesai
1808	467006	Balai Pengelola Kereta Api Sulawesi Selatan	Tanah dalam Pengerjaan	Kabupaten Barru	7010101001	1144						7.200.000	7.200.000			7.200.000			Akan di kapitalisasi pada saat pengadaan tanah telah selesai
1809	467006	Balai Pengelola Kereta Api Sulawesi Selatan	Tanah dalam Pengerjaan	Kabupaten Barru	7010101001	1145						7.200.000	7.200.000			7.200.000			Akan di kapitalisasi pada saat pengadaan tanah telah selesai
1810	467006	Balai Pengelola Kereta Api Sulawesi Selatan	Tanah dalam Pengerjaan	Kabupaten Barru	7010101001	1146						7.200.000	7.200.000			7.200.000			Akan di kapitalisasi pada saat pengadaan tanah telah selesai
1811	467006	Balai Pengelola Kereta Api Sulawesi Selatan	Tanah dalam Pengerjaan	Kabupaten Barru	7010101001	1147						7.200.000	7.200.000			7.200.000			Akan di kapitalisasi pada saat pengadaan tanah telah selesai
1812	467006	Balai Pengelola Kereta Api Sulawesi Selatan	Tanah dalam Pengerjaan	Kabupaten Barru	7010101001	1149						3.000.000	3.000.000			3.000.000			Akan di kapitalisasi pada saat pengadaan tanah telah selesai
1813	467006	Balai Pengelola Kereta Api Sulawesi Selatan	Tanah dalam Pengerjaan	Kabupaten Barru	7010101001	1150						3.000.000	3.000.000			3.000.000			Akan di kapitalisasi pada saat pengadaan tanah telah selesai
1814	467006	Balai Pengelola Kereta Api Sulawesi Selatan	Tanah dalam Pengerjaan	Kabupaten Barru	7010101001	1151						3.000.000	3.000.000			3.000.000			Akan di kapitalisasi pada saat pengadaan tanah telah selesai
1815	467006	Balai Pengelola Kereta Api Sulawesi Selatan	Tanah dalam Pengerjaan	Kabupaten Barru	7010101001	1152						3.000.000	3.000.000			3.000.000			Akan di kapitalisasi pada saat pengadaan tanah telah selesai
1816	467006	Balai Pengelola Kereta Api Sulawesi Selatan	Tanah dalam Pengerjaan	Kabupaten Barru	7010101001	1153						3.000.000	3.000.000			3.000.000			Akan di kapitalisasi pada saat pengadaan tanah telah selesai
1817	467006	Balai Pengelola Kereta Api Sulawesi Selatan	Tanah dalam Pengerjaan	Kabupaten Barru	7010101001	1154						3.000.000	3.000.000			3.000.000			Akan di kapitalisasi pada saat pengadaan tanah telah selesai
1818	467006	Balai Pengelola Kereta Api Sulawesi Selatan	Tanah dalam Pengerjaan	Kabupaten Barru	7010101001	1155						3.000.000	3.000.000			3.000.000			Akan di kapitalisasi pada saat pengadaan tanah telah selesai
1819	467006	Balai Pengelola Kereta Api Sulawesi Selatan	Tanah dalam Pengerjaan	Kabupaten Barru	7010101001	1156						3.000.000	3.000.000			3.000.000			Akan di kapitalisasi pada saat pengadaan tanah telah selesai
1820	467006	Balai Pengelola Kereta Api Sulawesi Selatan	Tanah dalam Pengerjaan	Kabupaten Barru	7010101001	1157						3.000.000	3.000.000			3.000.000			Akan di kapitalisasi pada saat pengadaan tanah telah selesai
1821	467006	Balai Pengelola Kereta Api Sulawesi Selatan	Tanah dalam Pengerjaan	Kabupaten Barru	7010101001	1158						3.000.000	3.000.000			3.000.000			Akan di kapitalisasi pada saat pengadaan tanah telah selesai
1822	467006	Balai Pengelola Kereta Api Sulawesi Selatan	Tanah dalam Pengerjaan	Kabupaten Barru	7010101001	1159						3.000.000	3.000.000			3.000.000			Akan di kapitalisasi pada saat pengadaan tanah telah selesai
1823	467006	Balai Pengelola Kereta Api Sulawesi Selatan	Tanah dalam Pengerjaan	Kabupaten Barru	7010101001	1160						3.000.000	3.000.000			3.000.000			Akan di kapitalisasi pada saat pengadaan tanah telah selesai
1824	467006	Balai Pengelola Kereta Api Sulawesi Selatan	Tanah dalam Pengerjaan	Kabupaten Barru	7010101001	1161						3.000.000	3.000.000			3.000.000			Akan di kapitalisasi pada saat pengadaan tanah telah selesai
1825	467006	Balai Pengelola Kereta Api Sulawesi Selatan	Tanah dalam Pengerjaan	Kabupaten Barru	7010101001	1162						3.000.000	3.000.000			3.000.000			Akan di kapitalisasi pada saat pengadaan tanah telah selesai
1826	467006	Balai Pengelola Kereta Api Sulawesi Selatan	Tanah dalam Pengerjaan	Kabupaten Barru	7010101001	1163						3.000.000	3.000.000			3.000.000			Akan di kapitalisasi pada saat pengadaan tanah telah selesai
1827	467006	Balai Pengelola Kereta Api Sulawesi Selatan	Tanah dalam Pengerjaan	Kabupaten Barru	7010101001	1164						3.000.000	3.000.000			3.000.000			Akan di kapitalisasi pada saat pengadaan tanah telah selesai
1828	467006	Balai Pengelola Kereta Api Sulawesi Selatan	Tanah dalam Pengerjaan	Kabupaten Barru	7010101001	1165						3.000.000	3.000.000			3.000.000			Akan di kapitalisasi pada saat pengadaan tanah telah selesai
1829	467006	Balai Pengelola Kereta Api Sulawesi Selatan	Tanah dalam Pengerjaan	Kabupaten Barru	7010101001	1166						3.000.000	3.000.000			3.000.000			Akan di kapitalisasi pada saat pengadaan tanah telah selesai
1830	467006	Balai Pengelola Kereta Api Sulawesi Selatan	Tanah dalam Pengerjaan	Kabupaten Barru	7010101001	1167						7.200.000	7.200.000			7.200.000			Akan di kapitalisasi pada saat pengadaan tanah telah selesai
1831	467006	Balai Pengelola Kereta Api Sulawesi Selatan	Tanah dalam Pengerjaan	Kabupaten Barru	7010101001	1168						7.200.000	7.200.000			7.200.000			Akan di kapitalisasi pada saat pengadaan tanah telah selesai
1832	467006	Balai Pengelola Kereta Api Sulawesi Selatan	Tanah dalam Pengerjaan	Kabupaten Barru	7010101001	1169						7.200.000	7.200.000			7.200.000			Akan di kapitalisasi pada saat pengadaan tanah telah selesai
1833	467006	Balai Pengelola Kereta Api Sulawesi Selatan	Tanah dalam Pengerjaan	Kabupaten Barru	7010101001	1170						7.200.000	7.200.000			7.200.000			Akan di kapitalisasi pada saat pengadaan tanah telah selesai
1834	467006	Balai Pengelola Kereta Api Sulawesi Selatan	Tanah dalam Pengerjaan	Kabupaten Barru	7010101001	1171						7.200.000	7.200.000			7.200.000			Akan di kapitalisasi pada saat pengadaan tanah telah selesai
1835	467006	Balai Pengelola Kereta Api Sulawesi Selatan	Tanah dalam Pengerjaan	Kabupaten Barru	7010101001	1172						7.200.000	7.200.000			7.200.000			Akan di kapitalisasi pada saat pengadaan tanah telah selesai
1836	467006	Balai Pengelola Kereta Api Sulawesi Selatan	Tanah dalam Pengerjaan	Kabupaten Barru	7010101001	1173						7.200.000	7.200.000			7.200.000			Akan di kapitalisasi pada saat pengadaan tanah telah selesai
1837	467006	Balai Pengelola Kereta Api Sulawesi Selatan	Tanah dalam Pengerjaan	Kabupaten Barru	7010101001	1174						7.200.000	7.200.000			7.200.000			Akan di kapitalisasi pada saat pengadaan tanah telah selesai
1838	467006	Balai Pengelola Kereta Api Sulawesi Selatan	Tanah dalam Pengerjaan	Kabupaten Barru	7010101001	1175						7.200.000	7.200.000			7.200.000			Akan di kapitalisasi pada saat pengadaan tanah telah selesai
1839	467006	Balai Pengelola Kereta Api Sulawesi Selatan	Tanah dalam Pengerjaan	Kabupaten Barru	7010101001	1176						7.200.000	7.200.000			7.200.000			Akan di kapitalisasi pada saat pengadaan tanah telah selesai
1840	467006	Balai Pengelola Kereta Api Sulawesi Selatan	Tanah dalam Pengerjaan	Kabupaten Barru	7010101001	1177						7.200.000	7.200.000			7.200.000			Akan di kapitalisasi pada saat pengadaan tanah telah selesai
1841	467006	Balai Pengelola Kereta Api Sulawesi Selatan	Tanah dalam Pengerjaan	Kabupaten Barru	7010101001	1178						7.200.000	7.200.000			7.200.000			Akan di kapitalisasi pada saat pengadaan tanah telah selesai

NO	KODE SATKER	UPT/SATKER	URAIAN KDP	URAIAN PEKERJAAN	KODE BARANG	NO KDP	NOMOR KONTRAK	NAMA KONTRAKTOR	TANGGAL MULAI KONTRAK	TANGGAL AKHIR KONTRAK	NILAI KONTRAK (Rp)	NILAI REALISASI (Rp)	NILAI KDP (Rp)	% PROGRESS PENYELESAIAN	SUMBER DANA (RM/ PNBP/SBSN)	KETERANGAN (Rp)			Keterangan
																DILANJUTKAN	DIHENTIKAN SEMENTARA	DIHENTIKAN PERMANEN	
1842	467006	Balai Pengelola Kereta Api Sulawesi Selatan	Tanah dalam Pengerjaan	Kabupaten Barru	7010101001	1179						7.200.000	7.200.000			7.200.000			Akan di kapitalisasi pada saat pengadaan tanah telah selesai
1843	467006	Balai Pengelola Kereta Api Sulawesi Selatan	Tanah dalam Pengerjaan	Kabupaten Barru	7010101001	1180						7.200.000	7.200.000			7.200.000			Akan di kapitalisasi pada saat pengadaan tanah telah selesai
1844	467006	Balai Pengelola Kereta Api Sulawesi Selatan	Tanah dalam Pengerjaan	Kabupaten Barru	7010101001	1181						7.200.000	7.200.000			7.200.000			Akan di kapitalisasi pada saat pengadaan tanah telah selesai
1845	467006	Balai Pengelola Kereta Api Sulawesi Selatan	Tanah dalam Pengerjaan	Kabupaten Barru	7010101001	1182						7.200.000	7.200.000			7.200.000			Akan di kapitalisasi pada saat pengadaan tanah telah selesai
1846	467006	Balai Pengelola Kereta Api Sulawesi Selatan	Tanah dalam Pengerjaan	Kabupaten Barru	7010101001	1183						7.200.000	7.200.000			7.200.000			Akan di kapitalisasi pada saat pengadaan tanah telah selesai
1847	467006	Balai Pengelola Kereta Api Sulawesi Selatan	Tanah dalam Pengerjaan	Kabupaten Barru	7010101001	1184						3.200.000	3.200.000			3.200.000			Akan di kapitalisasi pada saat pengadaan tanah telah selesai
1848	467006	Balai Pengelola Kereta Api Sulawesi Selatan	Tanah dalam Pengerjaan	Kabupaten Barru	7010101001	1185						3.200.000	3.200.000			3.200.000			Akan di kapitalisasi pada saat pengadaan tanah telah selesai
1849	467006	Balai Pengelola Kereta Api Sulawesi Selatan	Tanah dalam Pengerjaan	Kabupaten Barru	7010101001	1186						3.200.000	3.200.000			3.200.000			Akan di kapitalisasi pada saat pengadaan tanah telah selesai
1850	467006	Balai Pengelola Kereta Api Sulawesi Selatan	Tanah dalam Pengerjaan	Kabupaten Barru	7010101001	1187						3.200.000	3.200.000			3.200.000			Akan di kapitalisasi pada saat pengadaan tanah telah selesai
1851	467006	Balai Pengelola Kereta Api Sulawesi Selatan	Tanah dalam Pengerjaan	Kabupaten Barru	7010101001	1188						3.200.000	3.200.000			3.200.000			Akan di kapitalisasi pada saat pengadaan tanah telah selesai
1852	467006	Balai Pengelola Kereta Api Sulawesi Selatan	Tanah dalam Pengerjaan	Kabupaten Barru	7010101001	1189						3.200.000	3.200.000			3.200.000			Akan di kapitalisasi pada saat pengadaan tanah telah selesai
1853	467006	Balai Pengelola Kereta Api Sulawesi Selatan	Tanah dalam Pengerjaan	Kabupaten Barru	7010101001	1190						3.200.000	3.200.000			3.200.000			Akan di kapitalisasi pada saat pengadaan tanah telah selesai
1854	467006	Balai Pengelola Kereta Api Sulawesi Selatan	Tanah dalam Pengerjaan	Kabupaten Barru	7010101001	1191						3.200.000	3.200.000			3.200.000			Akan di kapitalisasi pada saat pengadaan tanah telah selesai
1855	467006	Balai Pengelola Kereta Api Sulawesi Selatan	Tanah dalam Pengerjaan	Kabupaten Barru	7010101001	1192						3.200.000	3.200.000			3.200.000			Akan di kapitalisasi pada saat pengadaan tanah telah selesai
1856	467006	Balai Pengelola Kereta Api Sulawesi Selatan	Tanah dalam Pengerjaan	Kabupaten Barru	7010101001	1193						3.200.000	3.200.000			3.200.000			Akan di kapitalisasi pada saat pengadaan tanah telah selesai
1857	467006	Balai Pengelola Kereta Api Sulawesi Selatan	Tanah dalam Pengerjaan	Kabupaten Barru	7010101001	1194						3.200.000	3.200.000			3.200.000			Akan di kapitalisasi pada saat pengadaan tanah telah selesai
1858	467006	Balai Pengelola Kereta Api Sulawesi Selatan	Tanah dalam Pengerjaan	Kabupaten Barru	7010101001	1195						3.200.000	3.200.000			3.200.000			Akan di kapitalisasi pada saat pengadaan tanah telah selesai
1859	467006	Balai Pengelola Kereta Api Sulawesi Selatan	Tanah dalam Pengerjaan	Kabupaten Barru	7010101001	1196						3.200.000	3.200.000			3.200.000			Akan di kapitalisasi pada saat pengadaan tanah telah selesai
1860	467006	Balai Pengelola Kereta Api Sulawesi Selatan	Tanah dalam Pengerjaan	Kabupaten Barru	7010101001	1197						3.200.000	3.200.000			3.200.000			Akan di kapitalisasi pada saat pengadaan tanah telah selesai
1861	467006	Balai Pengelola Kereta Api Sulawesi Selatan	Tanah dalam Pengerjaan	Kabupaten Barru	7010101001	1198						3.200.000	3.200.000			3.200.000			Akan di kapitalisasi pada saat pengadaan tanah telah selesai
1862	467006	Balai Pengelola Kereta Api Sulawesi Selatan	Tanah dalam Pengerjaan	Kabupaten Barru	7010101001	1200						1.800.000	1.800.000			1.800.000			Akan di kapitalisasi pada saat pengadaan tanah telah selesai
1863	467006	Balai Pengelola Kereta Api Sulawesi Selatan	Tanah dalam Pengerjaan	Kabupaten Barru	7010101001	1201						1.800.000	1.800.000			1.800.000			Akan di kapitalisasi pada saat pengadaan tanah telah selesai
1864	467006	Balai Pengelola Kereta Api Sulawesi Selatan	Tanah dalam Pengerjaan	Kabupaten Barru	7010101001	1202						1.800.000	1.800.000			1.800.000			Akan di kapitalisasi pada saat pengadaan tanah telah selesai
1865	467006	Balai Pengelola Kereta Api Sulawesi Selatan	Tanah dalam Pengerjaan	Kabupaten Barru	7010101001	1203						1.800.000	1.800.000			1.800.000			Akan di kapitalisasi pada saat pengadaan tanah telah selesai
1866	467006	Balai Pengelola Kereta Api Sulawesi Selatan	Tanah dalam Pengerjaan	Kabupaten Barru	7010101001	1204						1.800.000	1.800.000			1.800.000			Akan di kapitalisasi pada saat pengadaan tanah telah selesai
1867	467006	Balai Pengelola Kereta Api Sulawesi Selatan	Tanah dalam Pengerjaan	Kabupaten Barru	7010101001	1205						1.800.000	1.800.000			1.800.000			Akan di kapitalisasi pada saat pengadaan tanah telah selesai
1868	467006	Balai Pengelola Kereta Api Sulawesi Selatan	Tanah dalam Pengerjaan	Kabupaten Barru	7010101001	1206						1.800.000	1.800.000			1.800.000			Akan di kapitalisasi pada saat pengadaan tanah telah selesai
1869	467006	Balai Pengelola Kereta Api Sulawesi Selatan	Tanah dalam Pengerjaan	Kabupaten Barru	7010101001	1207						1.800.000	1.800.000			1.800.000			Akan di kapitalisasi pada saat pengadaan tanah telah selesai
1870	467006	Balai Pengelola Kereta Api Sulawesi Selatan	Tanah dalam Pengerjaan	Kabupaten Barru	7010101001	1208						1.800.000	1.800.000			1.800.000			Akan di kapitalisasi pada saat pengadaan tanah telah selesai
1871	467006	Balai Pengelola Kereta Api Sulawesi Selatan	Tanah dalam Pengerjaan	Kabupaten Barru	7010101001	1209						1.800.000	1.800.000			1.800.000			Akan di kapitalisasi pada saat pengadaan tanah telah selesai
1872	467006	Balai Pengelola Kereta Api Sulawesi Selatan	Tanah dalam Pengerjaan	Kabupaten Barru	7010101001	1210						1.800.000	1.800.000			1.800.000			Akan di kapitalisasi pada saat pengadaan tanah telah selesai
1873	467006	Balai Pengelola Kereta Api Sulawesi Selatan	Tanah dalam Pengerjaan	Kabupaten Barru	7010101001	1211						1.800.000	1.800.000			1.800.000			Akan di kapitalisasi pada saat pengadaan tanah telah selesai
1874	467006	Balai Pengelola Kereta Api Sulawesi Selatan	Tanah dalam Pengerjaan	Kabupaten Barru	7010101001	1212						1.800.000	1.800.000			1.800.000			Akan di kapitalisasi pada saat pengadaan tanah telah selesai
1875	467006	Balai Pengelola Kereta Api Sulawesi Selatan	Tanah dalam Pengerjaan	Kabupaten Barru	7010101001	1213						1.800.000	1.800.000			1.800.000			Akan di kapitalisasi pada saat pengadaan tanah telah selesai
1876	467006	Balai Pengelola Kereta Api Sulawesi Selatan	Tanah dalam Pengerjaan	Kabupaten Barru	7010101001	1214						1.800.000	1.800.000			1.800.000			Akan di kapitalisasi pada saat pengadaan tanah telah selesai
1877	467006	Balai Pengelola Kereta Api Sulawesi Selatan	Tanah dalam Pengerjaan	Kabupaten Barru	7010101001	1215						3.200.000	3.200.000			3.200.000			Akan di kapitalisasi pada saat pengadaan tanah telah selesai
1878	467006	Balai Pengelola Kereta Api Sulawesi Selatan	Tanah dalam Pengerjaan	Kabupaten Barru	7010101001	1216						3.200.000	3.200.000			3.200.000			Akan di kapitalisasi pada saat pengadaan tanah telah selesai
1879	467006	Balai Pengelola Kereta Api Sulawesi Selatan	Tanah dalam Pengerjaan	Kabupaten Barru	7010101001	1217						3.200.000	3.200.000			3.200.000			Akan di kapitalisasi pada saat pengadaan tanah telah selesai
1880	467006	Balai Pengelola Kereta Api Sulawesi Selatan	Tanah dalam Pengerjaan	Kabupaten Barru	7010101001	1218						3.200.000	3.200.000			3.200.000			Akan di kapitalisasi pada saat pengadaan tanah telah selesai
1881	467006	Balai Pengelola Kereta Api Sulawesi Selatan	Tanah dalam Pengerjaan	Kabupaten Barru	7010101001	1219						4.800.000	4.800.000			4.800.000			Akan di kapitalisasi pada saat pengadaan tanah telah selesai
1882	467006	Balai Pengelola Kereta Api Sulawesi Selatan	Tanah dalam Pengerjaan	Kabupaten Barru	7010101001	1220						3.800.000	3.800.000			3.800.000			Akan di kapitalisasi pada saat pengadaan tanah telah selesai
1883	467006	Balai Pengelola Kereta Api Sulawesi Selatan	Tanah dalam Pengerjaan	Kabupaten Barru	7010101001	1221						1.800.000	1.800.000			1.800.000			Akan di kapitalisasi pada saat pengadaan tanah telah selesai
1884	467006	Balai Pengelola Kereta Api Sulawesi Selatan	Tanah dalam Pengerjaan	Kabupaten Barru	7010101001	1222						3.200.000	3.200.000			3.200.000			Akan di kapitalisasi pada saat pengadaan tanah telah selesai
1885	467006	Balai Pengelola Kereta Api Sulawesi Selatan	Tanah dalam Pengerjaan	Kabupaten Barru	7010101001	1223						5.500.000	5.500.000			5.500.000			Akan di kapitalisasi pada saat pengadaan tanah telah selesai
1886	467006	Balai Pengelola Kereta Api Sulawesi Selatan	Tanah dalam Pengerjaan	Kabupaten Barru	7010101001	1224						6.325.000	6.325.000			6.325.000			Akan di kapitalisasi pada saat pengadaan tanah telah selesai
1887	467006	Balai Pengelola Kereta Api Sulawesi Selatan	Tanah dalam Pengerjaan	Kabupaten Barru	7010101001	1225						5.500.000	5.500.000			5.500.000			Akan di kapitalisasi pada saat pengadaan tanah telah selesai
1888	467006	Balai Pengelola Kereta Api Sulawesi Selatan	Tanah dalam Pengerjaan	Kabupaten Barru	7010101001	1226						32.120.000	32.120.000			32.120.000			Akan di kapitalisasi pada saat pengadaan tanah telah selesai
1889	467006	Balai Pengelola Kereta Api Sulawesi Selatan	Tanah dalam Pengerjaan	Kabupaten Barru	7010101001	1227						10.945.000	10.945.000			10.945.000			Akan di kapitalisasi pada saat pengadaan tanah telah selesai
1890	467006	Balai Pengelola Kereta Api Sulawesi Selatan	Tanah dalam Pengerjaan	Kabupaten Barru	7010101001	1228						5.940.000	5.940.000			5.940.000			Akan di kapitalisasi pada saat pengadaan tanah telah selesai
1891	467006	Balai Pengelola Kereta Api Sulawesi Selatan	Tanah dalam Pengerjaan	Kabupaten Barru	7010101001	1229						15.444.000	15.444.000			15.444.000			Akan di kapitalisasi pada saat pengadaan tanah telah selesai
1892	467006	Balai Pengelola Kereta Api Sulawesi Selatan	Tanah dalam Pengerjaan	Kabupaten Barru	7010101001	1231						1.990.000	1.990.000			1.990.000			Akan di kapitalisasi pada saat pengadaan tanah telah selesai
1893	467006	Balai Pengelola Kereta Api Sulawesi Selatan	Tanah dalam Pengerjaan	Kabupaten Barru	7010101001	1232						1.990.000	1.990.000			1.990.000			Akan di kapitalisasi pada saat pengadaan tanah telah selesai
1894	467006	Balai Pengelola Kereta Api Sulawesi Selatan	Tanah dalam Pengerjaan	Kabupaten Barru	7010101001	1233						1.990.000	1.990.000			1.990.000			Akan di kapitalisasi pada saat pengadaan tanah telah selesai
1895	467006	Balai Pengelola Kereta Api Sulawesi Selatan	Tanah dalam Pengerjaan	Kabupaten Barru	7010101001	1234						1.990.000	1.990.000			1.990.000			Akan di kapitalisasi pada saat pengadaan tanah telah selesai
1896	467006	Balai Pengelola Kereta Api Sulawesi Selatan	Tanah dalam Pengerjaan	Kabupaten Barru	7010101001	1235						1.990.000	1.990.000			1.990.000			Akan di kapitalisasi pada saat pengadaan tanah telah selesai
1897	467006	Balai Pengelola Kereta Api Sulawesi Selatan	Tanah dalam Pengerjaan	Kabupaten Barru	7010101001	1236						1.990.000	1.990.000			1.990.000			Akan di kapitalisasi pada saat pengadaan tanah telah selesai
1898	467006	Balai Pengelola Kereta Api Sulawesi Selatan	Tanah dalam Pengerjaan	Kabupaten Barru	7010101001	1237						1.990.000	1.990.000			1.990.000			Akan di kapitalisasi pada saat pengadaan tanah telah selesai
1899	467006	Balai Pengelola Kereta Api Sulawesi Selatan	Tanah dalam Pengerjaan	Kabupaten Barru	7010101001	1238						1.990.000	1.990.000			1.990.000			Akan di kapitalisasi pada saat pengadaan tanah telah selesai
1900	467006	Balai Pengelola Kereta Api Sulawesi Selatan	Tanah dalam Pengerjaan	Kabupaten Barru	7010101001	1239						1.990.000	1.990.000			1.990.000			Akan di kapitalisasi pada saat pengadaan tanah telah selesai
1901	467006	Balai Pengelola Kereta Api Sulawesi Selatan	Tanah dalam Pengerjaan	Kabupaten Barru	7010101001	1240						1.990.000	1.990.000			1.990.000			Akan di kapitalisasi pada saat pengadaan tanah telah selesai
1902	467006	Balai Pengelola Kereta Api Sulawesi Selatan	Tanah dalam Pengerjaan	Kabupaten Barru	7010101001	1243						1.990.000	1.990.000			1.990.000			Akan di kapitalisasi pada saat pengadaan tanah telah selesai

NO	KODE SATKER	UPT/SATKER	URAIAN KDP	URAIAN PEKERJAAN	KODE BARANG	NO KDP	NOMOR KONTRAK	NAMA KONTRAKTOR	TANGGAL MULAI KONTRAK	TANGGAL AKHIR KONTRAK	NILAI KONTRAK (Rp)	NILAI REALISASI (Rp)	NILAI KDP (Rp)	% PROGRESS PENYELESAIAN	SUMBER DANA (RM/ PNBP/SBSN)	KETERANGAN (Rp)			Keterangan
																DILANJUTKAN	DIHENTIKAN SEMENTARA	DIHENTIKAN PERMANEN	
1903	467006	Balai Pengelola Kereta Api Sulawesi Selatan	Tanah dalam Pengerjaan	Kabupaten Barru	7010101001	1244						1.990.000	1.990.000			1.990.000			Akan di kapitalisasi pada saat pengadaan tanah telah selesai
1904	467006	Balai Pengelola Kereta Api Sulawesi Selatan	Tanah dalam Pengerjaan	Kabupaten Barru	7010101001	1245						1.990.000	1.990.000			1.990.000			Akan di kapitalisasi pada saat pengadaan tanah telah selesai
1905	467006	Balai Pengelola Kereta Api Sulawesi Selatan	Tanah dalam Pengerjaan	Kabupaten Barru	7010101001	1246						1.990.000	1.990.000			1.990.000			Akan di kapitalisasi pada saat pengadaan tanah telah selesai
1906	467006	Balai Pengelola Kereta Api Sulawesi Selatan	Tanah dalam Pengerjaan	Kabupaten Barru	7010101001	1247						1.990.000	1.990.000			1.990.000			Akan di kapitalisasi pada saat pengadaan tanah telah selesai
1907	467006	Balai Pengelola Kereta Api Sulawesi Selatan	Tanah dalam Pengerjaan	Kabupaten Barru	7010101001	1248						1.990.000	1.990.000			1.990.000			Akan di kapitalisasi pada saat pengadaan tanah telah selesai
1908	467006	Balai Pengelola Kereta Api Sulawesi Selatan	Tanah dalam Pengerjaan	Kabupaten Barru	7010101001	1250						5.540.000	5.540.000			5.540.000			Akan di kapitalisasi pada saat pengadaan tanah telah selesai
1909	467006	Balai Pengelola Kereta Api Sulawesi Selatan	Tanah dalam Pengerjaan	Kabupaten Barru	7010101001	1251						5.540.000	5.540.000			5.540.000			Akan di kapitalisasi pada saat pengadaan tanah telah selesai
1910	467006	Balai Pengelola Kereta Api Sulawesi Selatan	Tanah dalam Pengerjaan	Kabupaten Barru	7010101001	1252						5.540.000	5.540.000			5.540.000			Akan di kapitalisasi pada saat pengadaan tanah telah selesai
1911	467006	Balai Pengelola Kereta Api Sulawesi Selatan	Tanah dalam Pengerjaan	Kabupaten Barru	7010101001	1253						5.540.000	5.540.000			5.540.000			Akan di kapitalisasi pada saat pengadaan tanah telah selesai
1912	467006	Balai Pengelola Kereta Api Sulawesi Selatan	Tanah dalam Pengerjaan	Kabupaten Barru	7010101001	1254						5.540.000	5.540.000			5.540.000			Akan di kapitalisasi pada saat pengadaan tanah telah selesai
1913	467006	Balai Pengelola Kereta Api Sulawesi Selatan	Tanah dalam Pengerjaan	Kabupaten Barru	7010101001	1255						5.540.000	5.540.000			5.540.000			Akan di kapitalisasi pada saat pengadaan tanah telah selesai
1914	467006	Balai Pengelola Kereta Api Sulawesi Selatan	Tanah dalam Pengerjaan	Kabupaten Barru	7010101001	1256						5.540.000	5.540.000			5.540.000			Akan di kapitalisasi pada saat pengadaan tanah telah selesai
1915	467006	Balai Pengelola Kereta Api Sulawesi Selatan	Tanah dalam Pengerjaan	Kabupaten Barru	7010101001	1257						5.540.000	5.540.000			5.540.000			Akan di kapitalisasi pada saat pengadaan tanah telah selesai
1916	467006	Balai Pengelola Kereta Api Sulawesi Selatan	Tanah dalam Pengerjaan	Kabupaten Barru	7010101001	1258						5.540.000	5.540.000			5.540.000			Akan di kapitalisasi pada saat pengadaan tanah telah selesai
1917	467006	Balai Pengelola Kereta Api Sulawesi Selatan	Tanah dalam Pengerjaan	Kabupaten Barru	7010101001	1259						5.540.000	5.540.000			5.540.000			Akan di kapitalisasi pada saat pengadaan tanah telah selesai
1918	467006	Balai Pengelola Kereta Api Sulawesi Selatan	Tanah dalam Pengerjaan	Kabupaten Barru	7010101001	1260						5.540.000	5.540.000			5.540.000			Akan di kapitalisasi pada saat pengadaan tanah telah selesai
1919	467006	Balai Pengelola Kereta Api Sulawesi Selatan	Tanah dalam Pengerjaan	Kabupaten Barru	7010101001	1261						5.540.000	5.540.000			5.540.000			Akan di kapitalisasi pada saat pengadaan tanah telah selesai
1920	467006	Balai Pengelola Kereta Api Sulawesi Selatan	Tanah dalam Pengerjaan	Kabupaten Barru	7010101001	1263						3.440.000	3.440.000			3.440.000			Akan di kapitalisasi pada saat pengadaan tanah telah selesai
1921	467006	Balai Pengelola Kereta Api Sulawesi Selatan	Tanah dalam Pengerjaan	Kabupaten Barru	7010101001	1264						3.440.000	3.440.000			3.440.000			Akan di kapitalisasi pada saat pengadaan tanah telah selesai
1922	467006	Balai Pengelola Kereta Api Sulawesi Selatan	Tanah dalam Pengerjaan	Kabupaten Barru	7010101001	1265						3.440.000	3.440.000			3.440.000			Akan di kapitalisasi pada saat pengadaan tanah telah selesai
1923	467006	Balai Pengelola Kereta Api Sulawesi Selatan	Tanah dalam Pengerjaan	Kabupaten Barru	7010101001	1266						3.440.000	3.440.000			3.440.000			Akan di kapitalisasi pada saat pengadaan tanah telah selesai
1924	467006	Balai Pengelola Kereta Api Sulawesi Selatan	Tanah dalam Pengerjaan	Kabupaten Barru	7010101001	1268						5.540.000	5.540.000			5.540.000			Akan di kapitalisasi pada saat pengadaan tanah telah selesai
1925	467006	Balai Pengelola Kereta Api Sulawesi Selatan	Tanah dalam Pengerjaan	Kabupaten Barru	7010101001	1269						5.540.000	5.540.000			5.540.000			Akan di kapitalisasi pada saat pengadaan tanah telah selesai
1926	467006	Balai Pengelola Kereta Api Sulawesi Selatan	Tanah dalam Pengerjaan	Kabupaten Barru	7010101001	1270						5.540.000	5.540.000			5.540.000			Akan di kapitalisasi pada saat pengadaan tanah telah selesai
1927	467006	Balai Pengelola Kereta Api Sulawesi Selatan	Tanah dalam Pengerjaan	Kabupaten Barru	7010101001	1271						5.540.000	5.540.000			5.540.000			Akan di kapitalisasi pada saat pengadaan tanah telah selesai
1928	467006	Balai Pengelola Kereta Api Sulawesi Selatan	Tanah dalam Pengerjaan	Kabupaten Barru	7010101001	1272						5.540.000	5.540.000			5.540.000			Akan di kapitalisasi pada saat pengadaan tanah telah selesai
1929	467006	Balai Pengelola Kereta Api Sulawesi Selatan	Tanah dalam Pengerjaan	Kabupaten Barru	7010101001	1273						5.540.000	5.540.000			5.540.000			Akan di kapitalisasi pada saat pengadaan tanah telah selesai
1930	467006	Balai Pengelola Kereta Api Sulawesi Selatan	Tanah dalam Pengerjaan	Kabupaten Barru	7010101001	1274						5.540.000	5.540.000			5.540.000			Akan di kapitalisasi pada saat pengadaan tanah telah selesai
1931	467006	Balai Pengelola Kereta Api Sulawesi Selatan	Tanah dalam Pengerjaan	Kabupaten Barru	7010101001	1275						5.540.000	5.540.000			5.540.000			Akan di kapitalisasi pada saat pengadaan tanah telah selesai
1932	467006	Balai Pengelola Kereta Api Sulawesi Selatan	Tanah dalam Pengerjaan	Kabupaten Barru	7010101001	1276						1.990.000	1.990.000			1.990.000			Akan di kapitalisasi pada saat pengadaan tanah telah selesai
1933	467006	Balai Pengelola Kereta Api Sulawesi Selatan	Tanah dalam Pengerjaan	Kabupaten Barru	7010101001	1277						1.990.000	1.990.000			1.990.000			Akan di kapitalisasi pada saat pengadaan tanah telah selesai
1934	467006	Balai Pengelola Kereta Api Sulawesi Selatan	Tanah dalam Pengerjaan	Kabupaten Barru	7010101001	1278						1.990.000	1.990.000			1.990.000			Akan di kapitalisasi pada saat pengadaan tanah telah selesai
1935	467006	Balai Pengelola Kereta Api Sulawesi Selatan	Tanah dalam Pengerjaan	Kabupaten Barru	7010101001	1279						1.990.000	1.990.000			1.990.000			Akan di kapitalisasi pada saat pengadaan tanah telah selesai
1936	467006	Balai Pengelola Kereta Api Sulawesi Selatan	Tanah dalam Pengerjaan	Kabupaten Barru	7010101001	1280						1.990.000	1.990.000			1.990.000			Akan di kapitalisasi pada saat pengadaan tanah telah selesai
1937	467006	Balai Pengelola Kereta Api Sulawesi Selatan	Tanah dalam Pengerjaan	Kabupaten Barru	7010101001	1281						1.990.000	1.990.000			1.990.000			Akan di kapitalisasi pada saat pengadaan tanah telah selesai
1938	467006	Balai Pengelola Kereta Api Sulawesi Selatan	Tanah dalam Pengerjaan	Kabupaten Barru	7010101001	1282						1.990.000	1.990.000			1.990.000			Akan di kapitalisasi pada saat pengadaan tanah telah selesai
1939	467006	Balai Pengelola Kereta Api Sulawesi Selatan	Tanah dalam Pengerjaan	Kabupaten Barru	7010101001	1283						1.990.000	1.990.000			1.990.000			Akan di kapitalisasi pada saat pengadaan tanah telah selesai
1940	467006	Balai Pengelola Kereta Api Sulawesi Selatan	Tanah dalam Pengerjaan	Kabupaten Barru	7010101001	1284						5.540.000	5.540.000			5.540.000			Akan di kapitalisasi pada saat pengadaan tanah telah selesai
1941	467006	Balai Pengelola Kereta Api Sulawesi Selatan	Tanah dalam Pengerjaan	Kabupaten Barru	7010101001	1285						5.540.000	5.540.000			5.540.000			Akan di kapitalisasi pada saat pengadaan tanah telah selesai
1942	467006	Balai Pengelola Kereta Api Sulawesi Selatan	Tanah dalam Pengerjaan	Kabupaten Barru	7010101001	1286						5.540.000	5.540.000			5.540.000			Akan di kapitalisasi pada saat pengadaan tanah telah selesai
1943	467006	Balai Pengelola Kereta Api Sulawesi Selatan	Tanah dalam Pengerjaan	Kabupaten Barru	7010101001	1287						5.540.000	5.540.000			5.540.000			Akan di kapitalisasi pada saat pengadaan tanah telah selesai
1944	467006	Balai Pengelola Kereta Api Sulawesi Selatan	Tanah dalam Pengerjaan	Kabupaten Barru	7010101001	1288						5.540.000	5.540.000			5.540.000			Akan di kapitalisasi pada saat pengadaan tanah telah selesai
1945	467006	Balai Pengelola Kereta Api Sulawesi Selatan	Tanah dalam Pengerjaan	Kabupaten Barru	7010101001	1289						5.540.000	5.540.000			5.540.000			Akan di kapitalisasi pada saat pengadaan tanah telah selesai
1946	467006	Balai Pengelola Kereta Api Sulawesi Selatan	Tanah dalam Pengerjaan	Kabupaten Barru	7010101001	1290						5.540.000	5.540.000			5.540.000			Akan di kapitalisasi pada saat pengadaan tanah telah selesai
1947	467006	Balai Pengelola Kereta Api Sulawesi Selatan	Tanah dalam Pengerjaan	Kabupaten Barru	7010101001	1291						5.540.000	5.540.000			5.540.000			Akan di kapitalisasi pada saat pengadaan tanah telah selesai
1948	467006	Balai Pengelola Kereta Api Sulawesi Selatan	Tanah dalam Pengerjaan	Kabupaten Barru	7010101001	1292						5.540.000	5.540.000			5.540.000			Akan di kapitalisasi pada saat pengadaan tanah telah selesai
1949	467006	Balai Pengelola Kereta Api Sulawesi Selatan	Tanah dalam Pengerjaan	Kabupaten Barru	7010101001	1293						5.540.000	5.540.000			5.540.000			Akan di kapitalisasi pada saat pengadaan tanah telah selesai
1950	467006	Balai Pengelola Kereta Api Sulawesi Selatan	Tanah dalam Pengerjaan	Kabupaten Barru	7010101001	1294						5.540.000	5.540.000			5.540.000			Akan di kapitalisasi pada saat pengadaan tanah telah selesai
1951	467006	Balai Pengelola Kereta Api Sulawesi Selatan	Tanah dalam Pengerjaan	Kabupaten Barru	7010101001	1295						5.540.000	5.540.000			5.540.000			Akan di kapitalisasi pada saat pengadaan tanah telah selesai
1952	467006	Balai Pengelola Kereta Api Sulawesi Selatan	Tanah dalam Pengerjaan	Kabupaten Barru	7010101001	1299						3.440.000	3.440.000			3.440.000			Akan di kapitalisasi pada saat pengadaan tanah telah selesai
1953	467006	Balai Pengelola Kereta Api Sulawesi Selatan	Tanah dalam Pengerjaan	Kabupaten Barru	7010101001	1300						3.440.000	3.440.000			3.440.000			Akan di kapitalisasi pada saat pengadaan tanah telah selesai
1954	467006	Balai Pengelola Kereta Api Sulawesi Selatan	Tanah dalam Pengerjaan	Kabupaten Barru	7010101001	1301						3.440.000	3.440.000			3.440.000			Akan di kapitalisasi pada saat pengadaan tanah telah selesai
1955	467006	Balai Pengelola Kereta Api Sulawesi Selatan	Tanah dalam Pengerjaan	Kabupaten Barru	7010101001	1302						3.440.000	3.440.000			3.440.000			Akan di kapitalisasi pada saat pengadaan tanah telah selesai
1956	467006	Balai Pengelola Kereta Api Sulawesi Selatan	Tanah dalam Pengerjaan	Kabupaten Barru	7010101001	1303						5.540.000	5.540.000			5.540.000			Akan di kapitalisasi pada saat pengadaan tanah telah selesai
1957	467006	Balai Pengelola Kereta Api Sulawesi Selatan	Tanah dalam Pengerjaan	Kabupaten Barru	7010101001	1304						5.540.000	5.540.000			5.540.000			Akan di kapitalisasi pada saat pengadaan tanah telah selesai
1958	467006	Balai Pengelola Kereta Api Sulawesi Selatan	Tanah dalam Pengerjaan	Kabupaten Barru	7010101001	1305						5.540.000	5.540.000			5.540.000			Akan di kapitalisasi pada saat pengadaan tanah telah selesai
1959	467006	Balai Pengelola Kereta Api Sulawesi Selatan	Tanah dalam Pengerjaan	Kabupaten Barru	7010101001	1306						5.540.000	5.540.000			5.540.000			Akan di kapitalisasi pada saat pengadaan tanah telah selesai
1960	467006	Balai Pengelola Kereta Api Sulawesi Selatan	Tanah dalam Pengerjaan	Kabupaten Barru	7010101001	1307						5.540.000	5.540.000			5.540.000			Akan di kapitalisasi pada saat pengadaan tanah telah selesai
1961	467006	Balai Pengelola Kereta Api Sulawesi Selatan	Tanah dalam Pengerjaan	Kabupaten Barru	7010101001	1308						5.540.000	5.540.000			5.540.000			Akan di kapitalisasi pada saat pengadaan tanah telah selesai
1962	467006	Balai Pengelola Kereta Api Sulawesi Selatan	Tanah dalam Pengerjaan	Kabupaten Barru	7010101001	1309						5.540.000	5.540.000			5.540.000			Akan di kapitalisasi pada saat pengadaan tanah telah selesai
1963	467006	Balai Pengelola Kereta Api Sulawesi Selatan	Tanah dalam Pengerjaan	Kabupaten Barru	7010101001	1310						5.540.000	5.540.000			5.540.000			Akan di kapitalisasi pada saat pengadaan tanah telah selesai

NO	KODE SATKER	UPT/SATKER	URAIAN KDP	URAIAN PEKERJAAN	KODE BARANG	NO KDP	NOMOR KONTRAK	NAMA KONTRAKTOR	TANGGAL MULAI KONTRAK	TANGGAL AKHIR KONTRAK	NILAI KONTRAK (Rp)	NILAI REALISASI (Rp)	NILAI KDP (Rp)	% PROGRESS PENYELESAIAN	SUMBER DANA (RM/ PNBP/SBSN)	KETERANGAN (Rp)			Keterangan
																DILANJUTKAN	DIHENTIKAN SEMENTARA	DIHENTIKAN PERMANEN	
1964	467006	Balai Pengelola Kereta Api Sulawesi Selatan	Tanah dalam Pengerjaan	Kabupaten Barru	7010101001	1311						5.540.000	5.540.000			5.540.000			Akan di kapitalisasi pada saat pengadaan tanah telah selesai
1965	467006	Balai Pengelola Kereta Api Sulawesi Selatan	Tanah dalam Pengerjaan	Kabupaten Barru	7010101001	1312						5.540.000	5.540.000			5.540.000			Akan di kapitalisasi pada saat pengadaan tanah telah selesai
1966	467006	Balai Pengelola Kereta Api Sulawesi Selatan	Tanah dalam Pengerjaan	Kabupaten Barru	7010101001	1314						1.990.000	1.990.000			1.990.000			Akan di kapitalisasi pada saat pengadaan tanah telah selesai
1967	467006	Balai Pengelola Kereta Api Sulawesi Selatan	Tanah dalam Pengerjaan	Kabupaten Barru	7010101001	1315						1.990.000	1.990.000			1.990.000			Akan di kapitalisasi pada saat pengadaan tanah telah selesai
1968	467006	Balai Pengelola Kereta Api Sulawesi Selatan	Tanah dalam Pengerjaan	Kabupaten Barru	7010101001	1316						1.990.000	1.990.000			1.990.000			Akan di kapitalisasi pada saat pengadaan tanah telah selesai
1969	467006	Balai Pengelola Kereta Api Sulawesi Selatan	Tanah dalam Pengerjaan	Kabupaten Barru	7010101001	1317						1.990.000	1.990.000			1.990.000			Akan di kapitalisasi pada saat pengadaan tanah telah selesai
1970	467006	Balai Pengelola Kereta Api Sulawesi Selatan	Tanah dalam Pengerjaan	Kabupaten Barru	7010101001	1318						1.990.000	1.990.000			1.990.000			Akan di kapitalisasi pada saat pengadaan tanah telah selesai
1971	467006	Balai Pengelola Kereta Api Sulawesi Selatan	Tanah dalam Pengerjaan	Kabupaten Barru	7010101001	1319						1.990.000	1.990.000			1.990.000			Akan di kapitalisasi pada saat pengadaan tanah telah selesai
1972	467006	Balai Pengelola Kereta Api Sulawesi Selatan	Tanah dalam Pengerjaan	Kabupaten Barru	7010101001	1320						1.990.000	1.990.000			1.990.000			Akan di kapitalisasi pada saat pengadaan tanah telah selesai
1973	467006	Balai Pengelola Kereta Api Sulawesi Selatan	Tanah dalam Pengerjaan	Kabupaten Barru	7010101001	1321						1.990.000	1.990.000			1.990.000			Akan di kapitalisasi pada saat pengadaan tanah telah selesai
1974	467006	Balai Pengelola Kereta Api Sulawesi Selatan	Tanah dalam Pengerjaan	Kabupaten Barru	7010101001	1322						1.990.000	1.990.000			1.990.000			Akan di kapitalisasi pada saat pengadaan tanah telah selesai
1975	467006	Balai Pengelola Kereta Api Sulawesi Selatan	Tanah dalam Pengerjaan	Kabupaten Barru	7010101001	1323						1.990.000	1.990.000			1.990.000			Akan di kapitalisasi pada saat pengadaan tanah telah selesai
1976	467006	Balai Pengelola Kereta Api Sulawesi Selatan	Tanah dalam Pengerjaan	Kabupaten Barru	7010101001	1324						1.990.000	1.990.000			1.990.000			Akan di kapitalisasi pada saat pengadaan tanah telah selesai
1977	467006	Balai Pengelola Kereta Api Sulawesi Selatan	Tanah dalam Pengerjaan	Kabupaten Barru	7010101001	1325						1.990.000	1.990.000			1.990.000			Akan di kapitalisasi pada saat pengadaan tanah telah selesai
1978	467006	Balai Pengelola Kereta Api Sulawesi Selatan	Tanah dalam Pengerjaan	Kabupaten Barru	7010101001	1326						1.990.000	1.990.000			1.990.000			Akan di kapitalisasi pada saat pengadaan tanah telah selesai
1979	467006	Balai Pengelola Kereta Api Sulawesi Selatan	Tanah dalam Pengerjaan	Kabupaten Barru	7010101001	1327						1.990.000	1.990.000			1.990.000			Akan di kapitalisasi pada saat pengadaan tanah telah selesai
1980	467006	Balai Pengelola Kereta Api Sulawesi Selatan	Tanah dalam Pengerjaan	Kabupaten Barru	7010101001	1328						1.990.000	1.990.000			1.990.000			Akan di kapitalisasi pada saat pengadaan tanah telah selesai
1981	467006	Balai Pengelola Kereta Api Sulawesi Selatan	Tanah dalam Pengerjaan	Kabupaten Barru	7010101001	1329						1.990.000	1.990.000			1.990.000			Akan di kapitalisasi pada saat pengadaan tanah telah selesai
1982	467006	Balai Pengelola Kereta Api Sulawesi Selatan	Tanah dalam Pengerjaan	Kabupaten Barru	7010101001	1330						1.990.000	1.990.000			1.990.000			Akan di kapitalisasi pada saat pengadaan tanah telah selesai
1983	467006	Balai Pengelola Kereta Api Sulawesi Selatan	Tanah dalam Pengerjaan	Kabupaten Barru	7010101001	1331						1.990.000	1.990.000			1.990.000			Akan di kapitalisasi pada saat pengadaan tanah telah selesai
1984	467006	Balai Pengelola Kereta Api Sulawesi Selatan	Tanah dalam Pengerjaan	Kabupaten Barru	7010101001	1332						1.990.000	1.990.000			1.990.000			Akan di kapitalisasi pada saat pengadaan tanah telah selesai
1985	467006	Balai Pengelola Kereta Api Sulawesi Selatan	Tanah dalam Pengerjaan	Kabupaten Barru	7010101001	1333						1.990.000	1.990.000			1.990.000			Akan di kapitalisasi pada saat pengadaan tanah telah selesai
1986	467006	Balai Pengelola Kereta Api Sulawesi Selatan	Tanah dalam Pengerjaan	Kabupaten Barru	7010101001	1334						1.990.000	1.990.000			1.990.000			Akan di kapitalisasi pada saat pengadaan tanah telah selesai
1987	467006	Balai Pengelola Kereta Api Sulawesi Selatan	Tanah dalam Pengerjaan	Kabupaten Barru	7010101001	1335						1.990.000	1.990.000			1.990.000			Akan di kapitalisasi pada saat pengadaan tanah telah selesai
1988	467006	Balai Pengelola Kereta Api Sulawesi Selatan	Tanah dalam Pengerjaan	Kabupaten Barru	7010101001	1336						1.990.000	1.990.000			1.990.000			Akan di kapitalisasi pada saat pengadaan tanah telah selesai
1989	467006	Balai Pengelola Kereta Api Sulawesi Selatan	Tanah dalam Pengerjaan	Kabupaten Barru	7010101001	1337						1.990.000	1.990.000			1.990.000			Akan di kapitalisasi pada saat pengadaan tanah telah selesai
1990	467006	Balai Pengelola Kereta Api Sulawesi Selatan	Tanah dalam Pengerjaan	Kabupaten Barru	7010101001	1338						1.990.000	1.990.000			1.990.000			Akan di kapitalisasi pada saat pengadaan tanah telah selesai
1991	467006	Balai Pengelola Kereta Api Sulawesi Selatan	Tanah dalam Pengerjaan	Kabupaten Barru	7010101001	1339						1.990.000	1.990.000			1.990.000			Akan di kapitalisasi pada saat pengadaan tanah telah selesai
1992	467006	Balai Pengelola Kereta Api Sulawesi Selatan	Tanah dalam Pengerjaan	Kabupaten Barru	7010101001	1340						1.990.000	1.990.000			1.990.000			Akan di kapitalisasi pada saat pengadaan tanah telah selesai
1993	467006	Balai Pengelola Kereta Api Sulawesi Selatan	Tanah dalam Pengerjaan	Kabupaten Barru	7010101001	1341						1.990.000	1.990.000			1.990.000			Akan di kapitalisasi pada saat pengadaan tanah telah selesai
1994	467006	Balai Pengelola Kereta Api Sulawesi Selatan	Tanah dalam Pengerjaan	Kabupaten Barru	7010101001	1342						1.990.000	1.990.000			1.990.000			Akan di kapitalisasi pada saat pengadaan tanah telah selesai
1995	467006	Balai Pengelola Kereta Api Sulawesi Selatan	Tanah dalam Pengerjaan	Kabupaten Barru	7010101001	1343						1.990.000	1.990.000			1.990.000			Akan di kapitalisasi pada saat pengadaan tanah telah selesai
1996	467006	Balai Pengelola Kereta Api Sulawesi Selatan	Tanah dalam Pengerjaan	Kabupaten Barru	7010101001	1344						1.990.000	1.990.000			1.990.000			Akan di kapitalisasi pada saat pengadaan tanah telah selesai
1997	467006	Balai Pengelola Kereta Api Sulawesi Selatan	Tanah dalam Pengerjaan	Kabupaten Barru	7010101001	1345						1.990.000	1.990.000			1.990.000			Akan di kapitalisasi pada saat pengadaan tanah telah selesai
1998	467006	Balai Pengelola Kereta Api Sulawesi Selatan	Tanah dalam Pengerjaan	Kabupaten Barru	7010101001	1346						1.990.000	1.990.000			1.990.000			Akan di kapitalisasi pada saat pengadaan tanah telah selesai
1999	467006	Balai Pengelola Kereta Api Sulawesi Selatan	Tanah dalam Pengerjaan	Kabupaten Barru	7010101001	1347						1.990.000	1.990.000			1.990.000			Akan di kapitalisasi pada saat pengadaan tanah telah selesai
2000	467006	Balai Pengelola Kereta Api Sulawesi Selatan	Tanah dalam Pengerjaan	Kabupaten Barru	7010101001	1348						1.990.000	1.990.000			1.990.000			Akan di kapitalisasi pada saat pengadaan tanah telah selesai
2001	467006	Balai Pengelola Kereta Api Sulawesi Selatan	Tanah dalam Pengerjaan	Kabupaten Barru	7010101001	1349						1.990.000	1.990.000			1.990.000			Akan di kapitalisasi pada saat pengadaan tanah telah selesai
2002	467006	Balai Pengelola Kereta Api Sulawesi Selatan	Tanah dalam Pengerjaan	Kabupaten Barru	7010101001	1350						1.990.000	1.990.000			1.990.000			Akan di kapitalisasi pada saat pengadaan tanah telah selesai
2003	467006	Balai Pengelola Kereta Api Sulawesi Selatan	Tanah dalam Pengerjaan	Kabupaten Barru	7010101001	1351						1.990.000	1.990.000			1.990.000			Akan di kapitalisasi pada saat pengadaan tanah telah selesai
2004	467006	Balai Pengelola Kereta Api Sulawesi Selatan	Tanah dalam Pengerjaan	Kabupaten Barru	7010101001	1352						1.990.000	1.990.000			1.990.000			Akan di kapitalisasi pada saat pengadaan tanah telah selesai
2005	467006	Balai Pengelola Kereta Api Sulawesi Selatan	Tanah dalam Pengerjaan	Kabupaten Barru	7010101001	1353						1.990.000	1.990.000			1.990.000			Akan di kapitalisasi pada saat pengadaan tanah telah selesai
2006	467006	Balai Pengelola Kereta Api Sulawesi Selatan	Tanah dalam Pengerjaan	Kabupaten Barru	7010101001	1354						1.990.000	1.990.000			1.990.000			Akan di kapitalisasi pada saat pengadaan tanah telah selesai
2007	467006	Balai Pengelola Kereta Api Sulawesi Selatan	Tanah dalam Pengerjaan	Kabupaten Barru	7010101001	1355						1.990.000	1.990.000			1.990.000			Akan di kapitalisasi pada saat pengadaan tanah telah selesai
2008	467006	Balai Pengelola Kereta Api Sulawesi Selatan	Tanah dalam Pengerjaan	Kabupaten Barru	7010101001	1356						1.990.000	1.990.000			1.990.000			Akan di kapitalisasi pada saat pengadaan tanah telah selesai
2009	467006	Balai Pengelola Kereta Api Sulawesi Selatan	Tanah dalam Pengerjaan	Kabupaten Barru	7010101001	1357						1.990.000	1.990.000			1.990.000			Akan di kapitalisasi pada saat pengadaan tanah telah selesai
2010	467006	Balai Pengelola Kereta Api Sulawesi Selatan	Tanah dalam Pengerjaan	Kabupaten Barru	7010101001	1358						1.990.000	1.990.000			1.990.000			Akan di kapitalisasi pada saat pengadaan tanah telah selesai
2011	467006	Balai Pengelola Kereta Api Sulawesi Selatan	Tanah dalam Pengerjaan	Kabupaten Barru	7010101001	1359						1.990.000	1.990.000			1.990.000			Akan di kapitalisasi pada saat pengadaan tanah telah selesai
2012	467006	Balai Pengelola Kereta Api Sulawesi Selatan	Tanah dalam Pengerjaan	Kabupaten Barru	7010101001	1360						1.990.000	1.990.000			1.990.000			Akan di kapitalisasi pada saat pengadaan tanah telah selesai
2013	467006	Balai Pengelola Kereta Api Sulawesi Selatan	Tanah dalam Pengerjaan	Kabupaten Barru	7010101001	1373						1.990.000	1.990.000			1.990.000			Akan di kapitalisasi pada saat pengadaan tanah telah selesai
2014	467006	Balai Pengelola Kereta Api Sulawesi Selatan	Tanah dalam Pengerjaan	Kabupaten Barru	7010101001	1374						12.098.800	12.098.800			12.098.800			Akan di kapitalisasi pada saat pengadaan tanah telah selesai
2015	467006	Balai Pengelola Kereta Api Sulawesi Selatan	Tanah dalam Pengerjaan	Kabupaten Barru	7010101001	1375						3.684.516	3.684.516			3.684.516			Akan di kapitalisasi pada saat pengadaan tanah telah selesai
2016	467006	Balai Pengelola Kereta Api Sulawesi Selatan	Tanah dalam Pengerjaan	Kabupaten Barru	7010101001	1376						2.362.040	2.362.040			2.362.040			Akan di kapitalisasi pada saat pengadaan tanah telah selesai
2017	467006	Balai Pengelola Kereta Api Sulawesi Selatan	Tanah dalam Pengerjaan	Kabupaten Barru	7010101001	1377						6.779.500	6.779.500			6.779.500			Akan di kapitalisasi pada saat pengadaan tanah telah selesai
2018	467006	Balai Pengelola Kereta Api Sulawesi Selatan	Tanah dalam Pengerjaan	Kabupaten Barru	7010101001	1378						2.360.160	2.360.160			2.360.160			Akan di kapitalisasi pada saat pengadaan tanah telah selesai
2019	467006	Balai Pengelola Kereta Api Sulawesi Selatan	Tanah dalam Pengerjaan	Kabupaten Barru	7010101001	1379						4.707.616	4.707.616			4.707.616			Akan di kapitalisasi pada saat pengadaan tanah telah selesai
2020	467006	Balai Pengelola Kereta Api Sulawesi Selatan	Tanah dalam Pengerjaan	Kabupaten Barru	7010101001	1380						7.200.000	7.200.000			7.200.000			Akan di kapitalisasi pada saat pengadaan tanah telah selesai
2021	467006	Balai Pengelola Kereta Api Sulawesi Selatan	Tanah dalam Pengerjaan	Kabupaten Barru	7010101001	1381						4.800.000	4.800.000			4.800.000			Akan di kapitalisasi pada saat pengadaan tanah telah selesai
2022	467006	Balai Pengelola Kereta Api Sulawesi Selatan	Tanah dalam Pengerjaan	Kabupaten Barru	7010101001	1382						2.360.160	2.360.160			2.360.160			Akan di kapitalisasi pada saat pengadaan tanah telah selesai
2023	467006	Balai Pengelola Kereta Api Sulawesi Selatan	Tanah dalam Pengerjaan	Kabupaten Barru	7010101001	1383						3.684.619	3.684.619			3.684.619			Akan di kapitalisasi pada saat pengadaan tanah telah selesai
2024	467006	Balai Pengelola Kereta Api Sulawesi Selatan	Tanah dalam Pengerjaan	Kabupaten Barru	7010101001	1384						6.779.500	6.779.500			6.779.500			Akan di kapitalisasi pada saat pengadaan tanah telah selesai

NO	KODE SATKER	UPT/SATKER	URAIAN KDP	URAIAN PEKERJAAN	KODE BARANG	NO KDP	NOMOR KONTRAK	NAMA KONTRAKTOR	TANGGAL MULAI KONTRAK	TANGGAL AKHIR KONTRAK	NILAI KONTRAK (Rp)	NILAI REALISASI (Rp)	NILAI KDP (Rp)	% PROGRESS PENYELESAIAN	SUMBER DANA (RM/ PNBP/SBSN)	KETERANGAN (Rp)			Keterangan
																DILANJUTKAN	DIHENTIKAN SEMENTARA	DIHENTIKAN PERMANEN	
2025	467006	Balai Pengelola Kereta Api Sulawesi Selatan	Tanah dalam Pengerjaan	Kabupaten Barru	7010101001	1385						1.023.100	1.023.100			1.023.100			Akan di kapitalisasi pada saat pengadaan tanah telah selesai
2026	467006	Balai Pengelola Kereta Api Sulawesi Selatan	Tanah dalam Pengerjaan	Kabupaten Barru	7010101001	1386						2.700.000	2.700.000			2.700.000			Akan di kapitalisasi pada saat pengadaan tanah telah selesai
2027	467006	Balai Pengelola Kereta Api Sulawesi Selatan	Tanah dalam Pengerjaan	Kabupaten Barru	7010101001	1387						3.684.516	3.684.516			3.684.516			Akan di kapitalisasi pada saat pengadaan tanah telah selesai
2028	467006	Balai Pengelola Kereta Api Sulawesi Selatan	Tanah dalam Pengerjaan	Kabupaten Barru	7010101001	1388						2.362.040	2.362.040			2.362.040			Akan di kapitalisasi pada saat pengadaan tanah telah selesai
2029	467006	Balai Pengelola Kereta Api Sulawesi Selatan	Tanah dalam Pengerjaan	Kabupaten Barru	7010101001	1389						12.098.800	12.098.800			12.098.800			Akan di kapitalisasi pada saat pengadaan tanah telah selesai
2030	467006	Balai Pengelola Kereta Api Sulawesi Selatan	Tanah dalam Pengerjaan	Kabupaten Barru	7010101001	1390						2.362.040	2.362.040			2.362.040			Akan di kapitalisasi pada saat pengadaan tanah telah selesai
2031	467006	Balai Pengelola Kereta Api Sulawesi Selatan	Tanah dalam Pengerjaan	Kabupaten Barru	7010101001	1391						12.098.800	12.098.800			12.098.800			Akan di kapitalisasi pada saat pengadaan tanah telah selesai
2032	467006	Balai Pengelola Kereta Api Sulawesi Selatan	Tanah dalam Pengerjaan	Kabupaten Barru	7010101001	1392						6.779.500	6.779.500			6.779.500			Akan di kapitalisasi pada saat pengadaan tanah telah selesai
2033	467006	Balai Pengelola Kereta Api Sulawesi Selatan	Tanah dalam Pengerjaan	Kabupaten Barru	7010101001	1393						6.779.500	6.779.500			6.779.500			Akan di kapitalisasi pada saat pengadaan tanah telah selesai
2034	467006	Balai Pengelola Kereta Api Sulawesi Selatan	Tanah dalam Pengerjaan	Kabupaten Barru	7010101001	1394						3.684.619	3.684.619			3.684.619			Akan di kapitalisasi pada saat pengadaan tanah telah selesai
2035	467006	Balai Pengelola Kereta Api Sulawesi Selatan	Tanah dalam Pengerjaan	Kabupaten Barru	7010101001	1395						4.707.719	4.707.719			4.707.719			Akan di kapitalisasi pada saat pengadaan tanah telah selesai
2036	467006	Balai Pengelola Kereta Api Sulawesi Selatan	Tanah dalam Pengerjaan	Kabupaten Barru	7010101001	1396						12.098.800	12.098.800			12.098.800			Akan di kapitalisasi pada saat pengadaan tanah telah selesai
2037	467006	Balai Pengelola Kereta Api Sulawesi Selatan	Tanah dalam Pengerjaan	Kabupaten Barru	7010101001	1397						4.707.719	4.707.719			4.707.719			Akan di kapitalisasi pada saat pengadaan tanah telah selesai
2038	467006	Balai Pengelola Kereta Api Sulawesi Selatan	Tanah dalam Pengerjaan	Kabupaten Barru	7010101001	1398						2.360.160	2.360.160			2.360.160			Akan di kapitalisasi pada saat pengadaan tanah telah selesai
2039	467006	Balai Pengelola Kereta Api Sulawesi Selatan	Tanah dalam Pengerjaan	Kabupaten Barru	7010101001	1399						4.800.000	4.800.000			4.800.000			Akan di kapitalisasi pada saat pengadaan tanah telah selesai
2040	467006	Balai Pengelola Kereta Api Sulawesi Selatan	Tanah dalam Pengerjaan	Kabupaten Barru	7010101001	1400						4.800.000	4.800.000			4.800.000			Akan di kapitalisasi pada saat pengadaan tanah telah selesai
2041	467006	Balai Pengelola Kereta Api Sulawesi Selatan	Tanah dalam Pengerjaan	Kabupaten Barru	7010101001	1401						4.800.000	4.800.000			4.800.000			Akan di kapitalisasi pada saat pengadaan tanah telah selesai
2042	467006	Balai Pengelola Kereta Api Sulawesi Selatan	Tanah dalam Pengerjaan	Kabupaten Barru	7010101001	1402						4.800.000	4.800.000			4.800.000			Akan di kapitalisasi pada saat pengadaan tanah telah selesai
2043	467006	Balai Pengelola Kereta Api Sulawesi Selatan	Tanah dalam Pengerjaan	Kabupaten Barru	7010101001	1403						4.800.000	4.800.000			4.800.000			Akan di kapitalisasi pada saat pengadaan tanah telah selesai
2044	467006	Balai Pengelola Kereta Api Sulawesi Selatan	Tanah dalam Pengerjaan	Kabupaten Barru	7010101001	1404						4.707.719	4.707.719			4.707.719			Akan di kapitalisasi pada saat pengadaan tanah telah selesai
2045	467006	Balai Pengelola Kereta Api Sulawesi Selatan	Tanah dalam Pengerjaan	Kabupaten Barru	7010101001	1405						2.362.040	2.362.040			2.362.040			Akan di kapitalisasi pada saat pengadaan tanah telah selesai
2046	467006	Balai Pengelola Kereta Api Sulawesi Selatan	Tanah dalam Pengerjaan	Kabupaten Barru	7010101001	1406						4.800.000	4.800.000			4.800.000			Akan di kapitalisasi pada saat pengadaan tanah telah selesai
2047	467006	Balai Pengelola Kereta Api Sulawesi Selatan	Tanah dalam Pengerjaan	Kabupaten Barru	7010101001	1407						2.700.000	2.700.000			2.700.000			Akan di kapitalisasi pada saat pengadaan tanah telah selesai
2048	467006	Balai Pengelola Kereta Api Sulawesi Selatan	Tanah dalam Pengerjaan	Kabupaten Barru	7010101001	1408						5.700.000	5.700.000			5.700.000			Akan di kapitalisasi pada saat pengadaan tanah telah selesai
2049	467006	Balai Pengelola Kereta Api Sulawesi Selatan	Tanah dalam Pengerjaan	Kabupaten Barru	7010101001	1409						12.098.800	12.098.800			12.098.800			Akan di kapitalisasi pada saat pengadaan tanah telah selesai
2050	467006	Balai Pengelola Kereta Api Sulawesi Selatan	Tanah dalam Pengerjaan	Kabupaten Barru	7010101001	1410						33.996.600	33.996.600			33.996.600			Akan di kapitalisasi pada saat pengadaan tanah telah selesai
2051	467006	Balai Pengelola Kereta Api Sulawesi Selatan	Tanah dalam Pengerjaan	Kabupaten Barru	7010101001	1411						9.900.000	9.900.000			9.900.000			Akan di kapitalisasi pada saat pengadaan tanah telah selesai
2052	467006	Balai Pengelola Kereta Api Sulawesi Selatan	Tanah dalam Pengerjaan	Kabupaten Barru	7010101001	1412						45.540.000	45.540.000			45.540.000			Akan di kapitalisasi pada saat pengadaan tanah telah selesai
2053	467006	Balai Pengelola Kereta Api Sulawesi Selatan	Tanah dalam Pengerjaan	Kabupaten Barru	7010101001	1413						28.820.000	28.820.000			28.820.000			Akan di kapitalisasi pada saat pengadaan tanah telah selesai
2054	467006	Balai Pengelola Kereta Api Sulawesi Selatan	Tanah dalam Pengerjaan	Kabupaten Barru	7010101001	1414						28.512.000	28.512.000			28.512.000			Akan di kapitalisasi pada saat pengadaan tanah telah selesai
2055	467006	Balai Pengelola Kereta Api Sulawesi Selatan	Tanah dalam Pengerjaan	Kabupaten Barru	7010101001	1415						31.240.000	31.240.000			31.240.000			Akan di kapitalisasi pada saat pengadaan tanah telah selesai
2056	467006	Balai Pengelola Kereta Api Sulawesi Selatan	Tanah dalam Pengerjaan	Kabupaten Barru	7010101001	1416						26.804.800	26.804.800			26.804.800			Akan di kapitalisasi pada saat pengadaan tanah telah selesai
2057	467006	Balai Pengelola Kereta Api Sulawesi Selatan	Tanah dalam Pengerjaan	Kabupaten Barru	7010101001	1417						35.200.000	35.200.000			35.200.000			Akan di kapitalisasi pada saat pengadaan tanah telah selesai
2058	467006	Balai Pengelola Kereta Api Sulawesi Selatan	Tanah dalam Pengerjaan	Kabupaten Barru	7010101001	1418						30.800.000	30.800.000			30.800.000			Akan di kapitalisasi pada saat pengadaan tanah telah selesai
2059	467006	Balai Pengelola Kereta Api Sulawesi Selatan	Tanah dalam Pengerjaan	Kabupaten Barru	7010101001	1419						15.620.000	15.620.000			15.620.000			Akan di kapitalisasi pada saat pengadaan tanah telah selesai
2060	467006	Balai Pengelola Kereta Api Sulawesi Selatan	Tanah dalam Pengerjaan	Kabupaten Barru	7010101001	1420						2.400.000	2.400.000			2.400.000			Akan di kapitalisasi pada saat pengadaan tanah telah selesai
2061	467006	Balai Pengelola Kereta Api Sulawesi Selatan	Tanah dalam Pengerjaan	Kabupaten Barru	7010101001	1421						2.400.000	2.400.000			2.400.000			Akan di kapitalisasi pada saat pengadaan tanah telah selesai
2062	467006	Balai Pengelola Kereta Api Sulawesi Selatan	Tanah dalam Pengerjaan	Kabupaten Barru	7010101001	1422						2.400.000	2.400.000			2.400.000			Akan di kapitalisasi pada saat pengadaan tanah telah selesai
2063	467006	Balai Pengelola Kereta Api Sulawesi Selatan	Tanah dalam Pengerjaan	Kabupaten Barru	7010101001	1423						2.400.000	2.400.000			2.400.000			Akan di kapitalisasi pada saat pengadaan tanah telah selesai
2064	467006	Balai Pengelola Kereta Api Sulawesi Selatan	Tanah dalam Pengerjaan	Kabupaten Barru	7010101001	1424						2.400.000	2.400.000			2.400.000			Akan di kapitalisasi pada saat pengadaan tanah telah selesai
2065	467006	Balai Pengelola Kereta Api Sulawesi Selatan	Tanah dalam Pengerjaan	Kabupaten Barru	7010101001	1425						2.400.000	2.400.000			2.400.000			Akan di kapitalisasi pada saat pengadaan tanah telah selesai
2066	467006	Balai Pengelola Kereta Api Sulawesi Selatan	Tanah dalam Pengerjaan	Kabupaten Barru	7010101001	1426						2.400.000	2.400.000			2.400.000			Akan di kapitalisasi pada saat pengadaan tanah telah selesai
2067	467006	Balai Pengelola Kereta Api Sulawesi Selatan	Tanah dalam Pengerjaan	Kabupaten Barru	7010101001	1427						2.400.000	2.400.000			2.400.000			Akan di kapitalisasi pada saat pengadaan tanah telah selesai
2068	467006	Balai Pengelola Kereta Api Sulawesi Selatan	Tanah dalam Pengerjaan	Kabupaten Barru	7010101001	1428						2.400.000	2.400.000			2.400.000			Akan di kapitalisasi pada saat pengadaan tanah telah selesai
2069	467006	Balai Pengelola Kereta Api Sulawesi Selatan	Tanah dalam Pengerjaan	Kabupaten Barru	7010101001	1429						2.400.000	2.400.000			2.400.000			Akan di kapitalisasi pada saat pengadaan tanah telah selesai
2070	467006	Balai Pengelola Kereta Api Sulawesi Selatan	Tanah dalam Pengerjaan	Kabupaten Barru	7010101001	1430						2.400.000	2.400.000			2.400.000			Akan di kapitalisasi pada saat pengadaan tanah telah selesai
2071	467006	Balai Pengelola Kereta Api Sulawesi Selatan	Tanah dalam Pengerjaan	Kabupaten Barru	7010101001	1431						2.400.000	2.400.000			2.400.000			Akan di kapitalisasi pada saat pengadaan tanah telah selesai
2072	467006	Balai Pengelola Kereta Api Sulawesi Selatan	Tanah dalam Pengerjaan	Kabupaten Barru	7010101001	1432						2.400.000	2.400.000			2.400.000			Akan di kapitalisasi pada saat pengadaan tanah telah selesai
2073	467006	Balai Pengelola Kereta Api Sulawesi Selatan	Tanah dalam Pengerjaan	Kabupaten Barru	7010101001	1433						2.400.000	2.400.000			2.400.000			Akan di kapitalisasi pada saat pengadaan tanah telah selesai
2074	467006	Balai Pengelola Kereta Api Sulawesi Selatan	Tanah dalam Pengerjaan	Kabupaten Barru	7010101001	1434						2.400.000	2.400.000			2.400.000			Akan di kapitalisasi pada saat pengadaan tanah telah selesai
2075	467006	Balai Pengelola Kereta Api Sulawesi Selatan	Tanah dalam Pengerjaan	Kabupaten Barru	7010101001	1435						2.400.000	2.400.000			2.400.000			Akan di kapitalisasi pada saat pengadaan tanah telah selesai
2076	467006	Balai Pengelola Kereta Api Sulawesi Selatan	Tanah dalam Pengerjaan	Kabupaten Barru	7010101001	1436						2.400.000	2.400.000			2.400.000			Akan di kapitalisasi pada saat pengadaan tanah telah selesai
2077	467006	Balai Pengelola Kereta Api Sulawesi Selatan	Tanah dalam Pengerjaan	Kabupaten Barru	7010101001	1437						2.400.000	2.400.000			2.400.000			Akan di kapitalisasi pada saat pengadaan tanah telah selesai
2078	467006	Balai Pengelola Kereta Api Sulawesi Selatan	Tanah dalam Pengerjaan	Kabupaten Barru	7010101001	1438						2.400.000	2.400.000			2.400.000			Akan di kapitalisasi pada saat pengadaan tanah telah selesai
2079	467006	Balai Pengelola Kereta Api Sulawesi Selatan	Tanah dalam Pengerjaan	Kabupaten Barru	7010101001	1439						2.400.000	2.400.000			2.400.000			Akan di kapitalisasi pada saat pengadaan tanah telah selesai
2080	467006	Balai Pengelola Kereta Api Sulawesi Selatan	Tanah dalam Pengerjaan	Kabupaten Barru	7010101001	1440						2.400.000	2.400.000			2.400.000			Akan di kapitalisasi pada saat pengadaan tanah telah selesai
2081	467006	Balai Pengelola Kereta Api Sulawesi Selatan	Tanah dalam Pengerjaan	Kabupaten Barru	7010101001	1441						2.400.000	2.400.000			2.400.000			Akan di kapitalisasi pada saat pengadaan tanah telah selesai
2082	467006	Balai Pengelola Kereta Api Sulawesi Selatan	Tanah dalam Pengerjaan	Kabupaten Barru	7010101001	1442						2.400.000	2.400.000			2.400.000			Akan di kapitalisasi pada saat pengadaan tanah telah selesai
2083	467006	Balai Pengelola Kereta Api Sulawesi Selatan	Tanah dalam Pengerjaan	Kabupaten Barru	7010101001	1443						2.400.000	2.400.000			2.400.000			Akan di kapitalisasi pada saat pengadaan tanah telah selesai
2084	467006	Balai Pengelola Kereta Api Sulawesi Selatan	Tanah dalam Pengerjaan	Kabupaten Barru	7010101001	1444						2.400.000	2.400.000			2.400.000			Akan di kapitalisasi pada saat pengadaan tanah telah selesai
2085	467006	Balai Pengelola Kereta Api Sulawesi Selatan	Tanah dalam Pengerjaan	Kabupaten Barru	7010101001	1445						2.400.000	2.400.000			2.400.000			Akan di kapitalisasi pada saat pengadaan tanah telah selesai

NO	KODE SATKER	UPT/SATKER	URAIAN KDP	URAIAN PEKERJAAN	KODE BARANG	NO KDP	NOMOR KONTRAK	NAMA KONTRAKTOR	TANGGAL MULAI KONTRAK	TANGGAL AKHIR KONTRAK	NILAI KONTRAK (Rp)	NILAI REALISASI (Rp)	NILAI KDP (Rp)	% PROGRESS PENYELESAIAN	SUMBER DANA (RM/ PNBP/SBSN)	KETERANGAN (Rp)			Keterangan
																DILANJUTKAN	DIHENTIKAN SEMENTARA	DIHENTIKAN PERMANEN	
2086	467006	Balai Pengelola Kereta Api Sulawesi Selatan	Tanah dalam Pengerjaan	Kabupaten Barru	7010101001	1446						2.400.000	2.400.000			2.400.000			Akan di kapitalisasi pada saat pengadaan tanah telah selesai
2087	467006	Balai Pengelola Kereta Api Sulawesi Selatan	Tanah dalam Pengerjaan	Kabupaten Barru	7010101001	1447						2.400.000	2.400.000			2.400.000			Akan di kapitalisasi pada saat pengadaan tanah telah selesai
2088	467006	Balai Pengelola Kereta Api Sulawesi Selatan	Tanah dalam Pengerjaan	Kabupaten Barru	7010101001	1448						2.400.000	2.400.000			2.400.000			Akan di kapitalisasi pada saat pengadaan tanah telah selesai
2089	467006	Balai Pengelola Kereta Api Sulawesi Selatan	Tanah dalam Pengerjaan	Kabupaten Barru	7010101001	1449						2.400.000	2.400.000			2.400.000			Akan di kapitalisasi pada saat pengadaan tanah telah selesai
2090	467006	Balai Pengelola Kereta Api Sulawesi Selatan	Tanah dalam Pengerjaan	Kabupaten Barru	7010101001	1450						3.700.000	3.700.000			3.700.000			Akan di kapitalisasi pada saat pengadaan tanah telah selesai
2091	467006	Balai Pengelola Kereta Api Sulawesi Selatan	Tanah dalam Pengerjaan	Kabupaten Barru	7010101001	1451						2.400.000	2.400.000			2.400.000			Akan di kapitalisasi pada saat pengadaan tanah telah selesai
2092	467006	Balai Pengelola Kereta Api Sulawesi Selatan	Tanah dalam Pengerjaan	Kabupaten Barru	7010101001	1452						1.000.000	1.000.000			1.000.000			Akan di kapitalisasi pada saat pengadaan tanah telah selesai
2093	467006	Balai Pengelola Kereta Api Sulawesi Selatan	Tanah dalam Pengerjaan	Kabupaten Barru	7010101001	1453						1.000.000	1.000.000			1.000.000			Akan di kapitalisasi pada saat pengadaan tanah telah selesai
2094	467006	Balai Pengelola Kereta Api Sulawesi Selatan	Tanah dalam Pengerjaan	Kabupaten Barru	7010101001	1454						1.000.000	1.000.000			1.000.000			Akan di kapitalisasi pada saat pengadaan tanah telah selesai
2095	467006	Balai Pengelola Kereta Api Sulawesi Selatan	Tanah dalam Pengerjaan	Kabupaten Barru	7010101001	1455						1.000.000	1.000.000			1.000.000			Akan di kapitalisasi pada saat pengadaan tanah telah selesai
2096	467006	Balai Pengelola Kereta Api Sulawesi Selatan	Tanah dalam Pengerjaan	Kabupaten Barru	7010101001	1456						2.900.000	2.900.000			2.900.000			Akan di kapitalisasi pada saat pengadaan tanah telah selesai
2097	467006	Balai Pengelola Kereta Api Sulawesi Selatan	Tanah dalam Pengerjaan	Kabupaten Barru	7010101001	1457						12.600.000	12.600.000			12.600.000			Akan di kapitalisasi pada saat pengadaan tanah telah selesai
2098	467006	Balai Pengelola Kereta Api Sulawesi Selatan	Tanah dalam Pengerjaan	Kabupaten Barru	7010101001	1458						12.600.000	12.600.000			12.600.000			Akan di kapitalisasi pada saat pengadaan tanah telah selesai
2099	467006	Balai Pengelola Kereta Api Sulawesi Selatan	Tanah dalam Pengerjaan	Kabupaten Barru	7010101001	1459						552.660.000	552.660.000			552.660.000			Akan di kapitalisasi pada saat pengadaan tanah telah selesai
2100	467006	Balai Pengelola Kereta Api Sulawesi Selatan	Tanah dalam Pengerjaan	Kabupaten Barru	7010101001	1460						29.700.000	29.700.000			29.700.000			Akan di kapitalisasi pada saat pengadaan tanah telah selesai
2101	467006	Balai Pengelola Kereta Api Sulawesi Selatan	Tanah dalam Pengerjaan	Kabupaten Barru	7010101001	1461						29.700.000	29.700.000			29.700.000			Akan di kapitalisasi pada saat pengadaan tanah telah selesai
2102	467006	Balai Pengelola Kereta Api Sulawesi Selatan	Tanah dalam Pengerjaan	Kabupaten Barru	7010101001	1462						19.998.000	19.998.000			19.998.000			Akan di kapitalisasi pada saat pengadaan tanah telah selesai
2103	467006	Balai Pengelola Kereta Api Sulawesi Selatan	Tanah dalam Pengerjaan	Kabupaten Barru	7010101001	1463						24.997.500	24.997.500			24.997.500			Akan di kapitalisasi pada saat pengadaan tanah telah selesai
2104	467006	Balai Pengelola Kereta Api Sulawesi Selatan	Tanah dalam Pengerjaan	Kabupaten Barru	7010101001	1464						19.992.500	19.992.500			19.992.500			Akan di kapitalisasi pada saat pengadaan tanah telah selesai
2105	467006	Balai Pengelola Kereta Api Sulawesi Selatan	Tanah dalam Pengerjaan	Kabupaten Barru	7010101001	1465						27.995.000	27.995.000			27.995.000			Akan di kapitalisasi pada saat pengadaan tanah telah selesai
2106	467006	Balai Pengelola Kereta Api Sulawesi Selatan	Tanah dalam Pengerjaan	Kabupaten Barru	7010101001	1466						14.993.000	14.993.000			14.993.000			Akan di kapitalisasi pada saat pengadaan tanah telah selesai
2107	467006	Balai Pengelola Kereta Api Sulawesi Selatan	Tanah dalam Pengerjaan	Kabupaten Barru	7010101001	1467						33.996.600	33.996.600			33.996.600			Akan di kapitalisasi pada saat pengadaan tanah telah selesai
2108	467006	Balai Pengelola Kereta Api Sulawesi Selatan	Tanah dalam Pengerjaan	Kabupaten Barru	7010101001	1468						13.975.500	13.975.500			13.975.500			Akan di kapitalisasi pada saat pengadaan tanah telah selesai
2109	467006	Balai Pengelola Kereta Api Sulawesi Selatan	Tanah dalam Pengerjaan	Kabupaten Barru	7010101001	1469						6.999.630	6.999.630			6.999.630			Akan di kapitalisasi pada saat pengadaan tanah telah selesai
2110	467006	Balai Pengelola Kereta Api Sulawesi Selatan	Tanah dalam Pengerjaan	Kabupaten Barru	7010101001	1470						13.975.500	13.975.500			13.975.500			Akan di kapitalisasi pada saat pengadaan tanah telah selesai
2111	467006	Balai Pengelola Kereta Api Sulawesi Selatan	Tanah dalam Pengerjaan	Kabupaten Barru	7010101001	1471						45.445.400	45.445.400			45.445.400			Akan di kapitalisasi pada saat pengadaan tanah telah selesai
2112	467006	Balai Pengelola Kereta Api Sulawesi Selatan	Tanah dalam Pengerjaan	Kabupaten Barru	7010101001	1472						29.975.000	29.975.000			29.975.000			Akan di kapitalisasi pada saat pengadaan tanah telah selesai
2113	467006	Balai Pengelola Kereta Api Sulawesi Selatan	Tanah dalam Pengerjaan	Kabupaten Barru	7010101001	1473						29.975.000	29.975.000			29.975.000			Akan di kapitalisasi pada saat pengadaan tanah telah selesai
2114	467006	Balai Pengelola Kereta Api Sulawesi Selatan	Tanah dalam Pengerjaan	Kabupaten Barru	7010101001	1474						29.975.000	29.975.000			29.975.000			Akan di kapitalisasi pada saat pengadaan tanah telah selesai
2115	467006	Balai Pengelola Kereta Api Sulawesi Selatan	Tanah dalam Pengerjaan	Kabupaten Barru	7010101001	1475						2.024.550	2.024.550			2.024.550			Akan di kapitalisasi pada saat pengadaan tanah telah selesai
2116	467006	Balai Pengelola Kereta Api Sulawesi Selatan	Tanah dalam Pengerjaan	Kabupaten Barru	7010101001	1476						7.873.250	7.873.250			7.873.250			Akan di kapitalisasi pada saat pengadaan tanah telah selesai
2117	467006	Balai Pengelola Kereta Api Sulawesi Selatan	Tanah dalam Pengerjaan	Kabupaten Barru	7010101001	1477						7.423.350	7.423.350			7.423.350			Akan di kapitalisasi pada saat pengadaan tanah telah selesai
2118	467006	Balai Pengelola Kereta Api Sulawesi Selatan	Tanah dalam Pengerjaan	Kabupaten Barru	7010101001	1478						13.991.890	13.991.890			13.991.890			Akan di kapitalisasi pada saat pengadaan tanah telah selesai
2119	467006	Balai Pengelola Kereta Api Sulawesi Selatan	Tanah dalam Pengerjaan	Kabupaten Barru	7010101001	1479						15.705.800	15.705.800			15.705.800			Akan di kapitalisasi pada saat pengadaan tanah telah selesai
2120	467006	Balai Pengelola Kereta Api Sulawesi Selatan	Tanah dalam Pengerjaan	Kabupaten Barru	7010101001	1480						9.994.600	9.994.600			9.994.600			Akan di kapitalisasi pada saat pengadaan tanah telah selesai
2121	467006	Balai Pengelola Kereta Api Sulawesi Selatan	Tanah dalam Pengerjaan	Kabupaten Barru	7010101001	1481						34.267.200	34.267.200			34.267.200			Akan di kapitalisasi pada saat pengadaan tanah telah selesai
2122	467006	Balai Pengelola Kereta Api Sulawesi Selatan	Tanah dalam Pengerjaan	Kabupaten Barru	7010101001	1482						39.985.000	39.985.000			39.985.000			Akan di kapitalisasi pada saat pengadaan tanah telah selesai
2123	467006	Balai Pengelola Kereta Api Sulawesi Selatan	Tanah dalam Pengerjaan	Kabupaten Barru	7010101001	1483						29.997.000	29.997.000			29.997.000			Akan di kapitalisasi pada saat pengadaan tanah telah selesai
2124	467006	Balai Pengelola Kereta Api Sulawesi Selatan	Tanah dalam Pengerjaan	Kabupaten Barru	7010101001	1484						19.995.800	19.995.800			19.995.800			Akan di kapitalisasi pada saat pengadaan tanah telah selesai
2125	467006	Balai Pengelola Kereta Api Sulawesi Selatan	Tanah dalam Pengerjaan	Kabupaten Barru	7010101001	1485						10.732.300	10.732.300			10.732.300			Akan di kapitalisasi pada saat pengadaan tanah telah selesai
2126	467006	Balai Pengelola Kereta Api Sulawesi Selatan	Tanah dalam Pengerjaan	Kabupaten Barru	7010101001	1486						25.963.300	25.963.300			25.963.300			Akan di kapitalisasi pada saat pengadaan tanah telah selesai
2127	467006	Balai Pengelola Kereta Api Sulawesi Selatan	Tanah dalam Pengerjaan	Kabupaten Barru	7010101001	1487						23.266.100	23.266.100			23.266.100			Akan di kapitalisasi pada saat pengadaan tanah telah selesai
2128	467006	Balai Pengelola Kereta Api Sulawesi Selatan	Tanah dalam Pengerjaan	Kabupaten Barru	7010101001	1488						3.349.500	3.349.500			3.349.500			Akan di kapitalisasi pada saat pengadaan tanah telah selesai
2129	467006	Balai Pengelola Kereta Api Sulawesi Selatan	Tanah dalam Pengerjaan	Kabupaten Barru	7010101001	1489						14.998.500	14.998.500			14.998.500			Akan di kapitalisasi pada saat pengadaan tanah telah selesai
2130	467006	Balai Pengelola Kereta Api Sulawesi Selatan	Tanah dalam Pengerjaan	Kabupaten Barru	7010101001	1490						39.985.000	39.985.000			39.985.000			Akan di kapitalisasi pada saat pengadaan tanah telah selesai
2131	467006	Balai Pengelola Kereta Api Sulawesi Selatan	Tanah dalam Pengerjaan	Kabupaten Barru	7010101001	1491						14.932.500	14.932.500			14.932.500			Akan di kapitalisasi pada saat pengadaan tanah telah selesai
2132	467006	Balai Pengelola Kereta Api Sulawesi Selatan	Tanah dalam Pengerjaan	Kabupaten Barru	7010101001	1492						2.400.000	2.400.000			2.400.000			Akan di kapitalisasi pada saat pengadaan tanah telah selesai
2133	467006	Balai Pengelola Kereta Api Sulawesi Selatan	Tanah dalam Pengerjaan	Kabupaten Barru	7010101001	1493						2.400.000	2.400.000			2.400.000			Akan di kapitalisasi pada saat pengadaan tanah telah selesai
2134	467006	Balai Pengelola Kereta Api Sulawesi Selatan	Tanah dalam Pengerjaan	Kabupaten Barru	7010101001	1494						2.400.000	2.400.000			2.400.000			Akan di kapitalisasi pada saat pengadaan tanah telah selesai
2135	467006	Balai Pengelola Kereta Api Sulawesi Selatan	Tanah dalam Pengerjaan	Kabupaten Barru	7010101001	1495						2.400.000	2.400.000			2.400.000			Akan di kapitalisasi pada saat pengadaan tanah telah selesai
2136	467006	Balai Pengelola Kereta Api Sulawesi Selatan	Tanah dalam Pengerjaan	Kabupaten Barru	7010101001	1496						2.400.000	2.400.000			2.400.000			Akan di kapitalisasi pada saat pengadaan tanah telah selesai
2137	467006	Balai Pengelola Kereta Api Sulawesi Selatan	Tanah dalam Pengerjaan	Kabupaten Barru	7010101001	1497						2.400.000	2.400.000			2.400.000			Akan di kapitalisasi pada saat pengadaan tanah telah selesai
2138	467006	Balai Pengelola Kereta Api Sulawesi Selatan	Tanah dalam Pengerjaan	Kabupaten Barru	7010101001	1498						2.400.000	2.400.000			2.400.000			Akan di kapitalisasi pada saat pengadaan tanah telah selesai
2139	467006	Balai Pengelola Kereta Api Sulawesi Selatan	Tanah dalam Pengerjaan	Kabupaten Barru	7010101001	1499						2.400.000	2.400.000			2.400.000			Akan di kapitalisasi pada saat pengadaan tanah telah selesai
2140	467006	Balai Pengelola Kereta Api Sulawesi Selatan	Tanah dalam Pengerjaan	Kabupaten Barru	7010101001	1500						2.400.000	2.400.000			2.400.000			Akan di kapitalisasi pada saat pengadaan tanah telah selesai
2141	467006	Balai Pengelola Kereta Api Sulawesi Selatan	Tanah dalam Pengerjaan	Kabupaten Barru	7010101001	1501						2.400.000	2.400.000			2.400.000			Akan di kapitalisasi pada saat pengadaan tanah telah selesai
2142	467006	Balai Pengelola Kereta Api Sulawesi Selatan	Tanah dalam Pengerjaan	Kabupaten Barru	7010101001	1502						2.400.000	2.400.000			2.400.000			Akan di kapitalisasi pada saat pengadaan tanah telah selesai
2143	467006	Balai Pengelola Kereta Api Sulawesi Selatan	Tanah dalam Pengerjaan	Kabupaten Barru	7010101001	1503						2.400.000	2.400.000			2.400.000			Akan di kapitalisasi pada saat pengadaan tanah telah selesai
2144	467006	Balai Pengelola Kereta Api Sulawesi Selatan	Tanah dalam Pengerjaan	Kabupaten Barru	7010101001	1504						2.400.000	2.400.000			2.400.000			Akan di kapitalisasi pada saat pengadaan tanah telah selesai
2145	467006	Balai Pengelola Kereta Api Sulawesi Selatan	Tanah dalam Pengerjaan	Kabupaten Barru	7010101001	1505						2.400.000	2.400.000			2.400.000			Akan di kapitalisasi pada saat pengadaan tanah telah selesai
2146	467006	Balai Pengelola Kereta Api Sulawesi Selatan	Tanah dalam Pengerjaan	Kabupaten Barru	7010101001	1506						2.400.000	2.400.000			2.400.000			Akan di kapitalisasi pada saat pengadaan tanah telah selesai

NO	KODE SATKER	UPT/SATKER	URAIAN KDP	URAIAN PEKERJAAN	KODE BARANG	NO KDP	NOMOR KONTRAK	NAMA KONTRAKTOR	TANGGAL MULAI KONTRAK	TANGGAL AKHIR KONTRAK	NILAI KONTRAK (Rp)	NILAI REALISASI (Rp)	NILAI KDP (Rp)	% PROGRESS PENYELESAIAN	SUMBER DANA (RM/ PNBP/SBSN)	KETERANGAN (Rp)			Keterangan
																DILANJUTKAN	DIHENTIKAN SEMENTARA	DIHENTIKAN PERMANEN	
2147	467006	Balai Pengelola Kereta Api Sulawesi Selatan	Tanah dalam Pengerjaan	Kabupaten Barru	7010101001	1507						2.400.000	2.400.000			2.400.000			Akan di kapitalisasi pada saat pengadaan tanah telah selesai
2148	467006	Balai Pengelola Kereta Api Sulawesi Selatan	Tanah dalam Pengerjaan	Kabupaten Barru	7010101001	1508						2.400.000	2.400.000			2.400.000			Akan di kapitalisasi pada saat pengadaan tanah telah selesai
2149	467006	Balai Pengelola Kereta Api Sulawesi Selatan	Tanah dalam Pengerjaan	Kabupaten Barru	7010101001	1509						2.400.000	2.400.000			2.400.000			Akan di kapitalisasi pada saat pengadaan tanah telah selesai
2150	467006	Balai Pengelola Kereta Api Sulawesi Selatan	Tanah dalam Pengerjaan	Kabupaten Barru	7010101001	1510						2.400.000	2.400.000			2.400.000			Akan di kapitalisasi pada saat pengadaan tanah telah selesai
2151	467006	Balai Pengelola Kereta Api Sulawesi Selatan	Tanah dalam Pengerjaan	Kabupaten Barru	7010101001	1511						2.400.000	2.400.000			2.400.000			Akan di kapitalisasi pada saat pengadaan tanah telah selesai
2152	467006	Balai Pengelola Kereta Api Sulawesi Selatan	Tanah dalam Pengerjaan	Kabupaten Barru	7010101001	1512						2.400.000	2.400.000			2.400.000			Akan di kapitalisasi pada saat pengadaan tanah telah selesai
2153	467006	Balai Pengelola Kereta Api Sulawesi Selatan	Tanah dalam Pengerjaan	Kabupaten Barru	7010101001	1513						2.400.000	2.400.000			2.400.000			Akan di kapitalisasi pada saat pengadaan tanah telah selesai
2154	467006	Balai Pengelola Kereta Api Sulawesi Selatan	Tanah dalam Pengerjaan	Kabupaten Barru	7010101001	1514						2.400.000	2.400.000			2.400.000			Akan di kapitalisasi pada saat pengadaan tanah telah selesai
2155	467006	Balai Pengelola Kereta Api Sulawesi Selatan	Tanah dalam Pengerjaan	Kabupaten Barru	7010101001	1515						2.400.000	2.400.000			2.400.000			Akan di kapitalisasi pada saat pengadaan tanah telah selesai
2156	467006	Balai Pengelola Kereta Api Sulawesi Selatan	Tanah dalam Pengerjaan	Kabupaten Barru	7010101001	1516						2.400.000	2.400.000			2.400.000			Akan di kapitalisasi pada saat pengadaan tanah telah selesai
2157	467006	Balai Pengelola Kereta Api Sulawesi Selatan	Tanah dalam Pengerjaan	Kabupaten Barru	7010101001	1517						2.400.000	2.400.000			2.400.000			Akan di kapitalisasi pada saat pengadaan tanah telah selesai
2158	467006	Balai Pengelola Kereta Api Sulawesi Selatan	Tanah dalam Pengerjaan	Kabupaten Barru	7010101001	1518						2.400.000	2.400.000			2.400.000			Akan di kapitalisasi pada saat pengadaan tanah telah selesai
2159	467006	Balai Pengelola Kereta Api Sulawesi Selatan	Tanah dalam Pengerjaan	Kabupaten Barru	7010101001	1519						2.400.000	2.400.000			2.400.000			Akan di kapitalisasi pada saat pengadaan tanah telah selesai
2160	467006	Balai Pengelola Kereta Api Sulawesi Selatan	Tanah dalam Pengerjaan	Kabupaten Barru	7010101001	1520						2.400.000	2.400.000			2.400.000			Akan di kapitalisasi pada saat pengadaan tanah telah selesai
2161	467006	Balai Pengelola Kereta Api Sulawesi Selatan	Tanah dalam Pengerjaan	Kabupaten Barru	7010101001	1521						2.400.000	2.400.000			2.400.000			Akan di kapitalisasi pada saat pengadaan tanah telah selesai
2162	467006	Balai Pengelola Kereta Api Sulawesi Selatan	Tanah dalam Pengerjaan	Kabupaten Barru	7010101001	1522						2.400.000	2.400.000			2.400.000			Akan di kapitalisasi pada saat pengadaan tanah telah selesai
2163	467006	Balai Pengelola Kereta Api Sulawesi Selatan	Tanah dalam Pengerjaan	Kabupaten Barru	7010101001	1523						3.700.000	3.700.000			3.700.000			Akan di kapitalisasi pada saat pengadaan tanah telah selesai
2164	467006	Balai Pengelola Kereta Api Sulawesi Selatan	Tanah dalam Pengerjaan	Kabupaten Barru	7010101001	1524						2.400.000	2.400.000			2.400.000			Akan di kapitalisasi pada saat pengadaan tanah telah selesai
2165	467006	Balai Pengelola Kereta Api Sulawesi Selatan	Tanah dalam Pengerjaan	Kabupaten Barru	7010101001	1525						1.000.000	1.000.000			1.000.000			Akan di kapitalisasi pada saat pengadaan tanah telah selesai
2166	467006	Balai Pengelola Kereta Api Sulawesi Selatan	Tanah dalam Pengerjaan	Kabupaten Barru	7010101001	1526						1.000.000	1.000.000			1.000.000			Akan di kapitalisasi pada saat pengadaan tanah telah selesai
2167	467006	Balai Pengelola Kereta Api Sulawesi Selatan	Tanah dalam Pengerjaan	Kabupaten Barru	7010101001	1527						1.000.000	1.000.000			1.000.000			Akan di kapitalisasi pada saat pengadaan tanah telah selesai
2168	467006	Balai Pengelola Kereta Api Sulawesi Selatan	Tanah dalam Pengerjaan	Kabupaten Barru	7010101001	1528						1.000.000	1.000.000			1.000.000			Akan di kapitalisasi pada saat pengadaan tanah telah selesai
2169	467006	Balai Pengelola Kereta Api Sulawesi Selatan	Tanah dalam Pengerjaan	Kabupaten Barru	7010101001	1529						2.900.000	2.900.000			2.900.000			Akan di kapitalisasi pada saat pengadaan tanah telah selesai
2170	467006	Balai Pengelola Kereta Api Sulawesi Selatan	Tanah dalam Pengerjaan	Kabupaten Barru	7010101001	1530						2.400.000	2.400.000			2.400.000			Akan di kapitalisasi pada saat pengadaan tanah telah selesai
2171	467006	Balai Pengelola Kereta Api Sulawesi Selatan	Tanah dalam Pengerjaan	Kabupaten Barru	7010101001	1531						2.400.000	2.400.000			2.400.000			Akan di kapitalisasi pada saat pengadaan tanah telah selesai
2172	467006	Balai Pengelola Kereta Api Sulawesi Selatan	Tanah dalam Pengerjaan	Kabupaten Barru	7010101001	1532						2.400.000	2.400.000			2.400.000			Akan di kapitalisasi pada saat pengadaan tanah telah selesai
2173	467006	Balai Pengelola Kereta Api Sulawesi Selatan	Tanah dalam Pengerjaan	Kabupaten Barru	7010101001	1533						2.400.000	2.400.000			2.400.000			Akan di kapitalisasi pada saat pengadaan tanah telah selesai
2174	467006	Balai Pengelola Kereta Api Sulawesi Selatan	Tanah dalam Pengerjaan	Kabupaten Barru	7010101001	1534						2.400.000	2.400.000			2.400.000			Akan di kapitalisasi pada saat pengadaan tanah telah selesai
2175	467006	Balai Pengelola Kereta Api Sulawesi Selatan	Tanah dalam Pengerjaan	Kabupaten Barru	7010101001	1535						2.400.000	2.400.000			2.400.000			Akan di kapitalisasi pada saat pengadaan tanah telah selesai
2176	467006	Balai Pengelola Kereta Api Sulawesi Selatan	Tanah dalam Pengerjaan	Kabupaten Barru	7010101001	1536						2.400.000	2.400.000			2.400.000			Akan di kapitalisasi pada saat pengadaan tanah telah selesai
2177	467006	Balai Pengelola Kereta Api Sulawesi Selatan	Tanah dalam Pengerjaan	Kabupaten Barru	7010101001	1537						2.400.000	2.400.000			2.400.000			Akan di kapitalisasi pada saat pengadaan tanah telah selesai
2178	467006	Balai Pengelola Kereta Api Sulawesi Selatan	Tanah dalam Pengerjaan	Kabupaten Barru	7010101001	1538						2.400.000	2.400.000			2.400.000			Akan di kapitalisasi pada saat pengadaan tanah telah selesai
2179	467006	Balai Pengelola Kereta Api Sulawesi Selatan	Tanah dalam Pengerjaan	Kabupaten Barru	7010101001	1539						2.400.000	2.400.000			2.400.000			Akan di kapitalisasi pada saat pengadaan tanah telah selesai
2180	467006	Balai Pengelola Kereta Api Sulawesi Selatan	Tanah dalam Pengerjaan	Kabupaten Barru	7010101001	1540						2.400.000	2.400.000			2.400.000			Akan di kapitalisasi pada saat pengadaan tanah telah selesai
2181	467006	Balai Pengelola Kereta Api Sulawesi Selatan	Tanah dalam Pengerjaan	Kabupaten Barru	7010101001	1541						2.400.000	2.400.000			2.400.000			Akan di kapitalisasi pada saat pengadaan tanah telah selesai
2182	467006	Balai Pengelola Kereta Api Sulawesi Selatan	Tanah dalam Pengerjaan	Kabupaten Barru	7010101001	1542						2.400.000	2.400.000			2.400.000			Akan di kapitalisasi pada saat pengadaan tanah telah selesai
2183	467006	Balai Pengelola Kereta Api Sulawesi Selatan	Tanah dalam Pengerjaan	Kabupaten Barru	7010101001	1543						2.400.000	2.400.000			2.400.000			Akan di kapitalisasi pada saat pengadaan tanah telah selesai
2184	467006	Balai Pengelola Kereta Api Sulawesi Selatan	Tanah dalam Pengerjaan	Kabupaten Barru	7010101001	1544						2.400.000	2.400.000			2.400.000			Akan di kapitalisasi pada saat pengadaan tanah telah selesai
2185	467006	Balai Pengelola Kereta Api Sulawesi Selatan	Tanah dalam Pengerjaan	Kabupaten Barru	7010101001	1545						2.400.000	2.400.000			2.400.000			Akan di kapitalisasi pada saat pengadaan tanah telah selesai
2186	467006	Balai Pengelola Kereta Api Sulawesi Selatan	Tanah dalam Pengerjaan	Kabupaten Barru	7010101001	1546						2.400.000	2.400.000			2.400.000			Akan di kapitalisasi pada saat pengadaan tanah telah selesai
2187	467006	Balai Pengelola Kereta Api Sulawesi Selatan	Tanah dalam Pengerjaan	Kabupaten Barru	7010101001	1547						2.400.000	2.400.000			2.400.000			Akan di kapitalisasi pada saat pengadaan tanah telah selesai
2188	467006	Balai Pengelola Kereta Api Sulawesi Selatan	Tanah dalam Pengerjaan	Kabupaten Barru	7010101001	1548						2.400.000	2.400.000			2.400.000			Akan di kapitalisasi pada saat pengadaan tanah telah selesai
2189	467006	Balai Pengelola Kereta Api Sulawesi Selatan	Tanah dalam Pengerjaan	Kabupaten Barru	7010101001	1549						2.400.000	2.400.000			2.400.000			Akan di kapitalisasi pada saat pengadaan tanah telah selesai
2190	467006	Balai Pengelola Kereta Api Sulawesi Selatan	Tanah dalam Pengerjaan	Kabupaten Barru	7010101001	1550						2.400.000	2.400.000			2.400.000			Akan di kapitalisasi pada saat pengadaan tanah telah selesai
2191	467006	Balai Pengelola Kereta Api Sulawesi Selatan	Tanah dalam Pengerjaan	Kabupaten Barru	7010101001	1551						2.400.000	2.400.000			2.400.000			Akan di kapitalisasi pada saat pengadaan tanah telah selesai
2192	467006	Balai Pengelola Kereta Api Sulawesi Selatan	Tanah dalam Pengerjaan	Kabupaten Barru	7010101001	1552						2.400.000	2.400.000			2.400.000			Akan di kapitalisasi pada saat pengadaan tanah telah selesai
2193	467006	Balai Pengelola Kereta Api Sulawesi Selatan	Tanah dalam Pengerjaan	Kabupaten Barru	7010101001	1553						2.400.000	2.400.000			2.400.000			Akan di kapitalisasi pada saat pengadaan tanah telah selesai
2194	467006	Balai Pengelola Kereta Api Sulawesi Selatan	Tanah dalam Pengerjaan	Kabupaten Barru	7010101001	1554						2.400.000	2.400.000			2.400.000			Akan di kapitalisasi pada saat pengadaan tanah telah selesai
2195	467006	Balai Pengelola Kereta Api Sulawesi Selatan	Tanah dalam Pengerjaan	Kabupaten Barru	7010101001	1555						2.400.000	2.400.000			2.400.000			Akan di kapitalisasi pada saat pengadaan tanah telah selesai
2196	467006	Balai Pengelola Kereta Api Sulawesi Selatan	Tanah dalam Pengerjaan	Kabupaten Barru	7010101001	1556						2.400.000	2.400.000			2.400.000			Akan di kapitalisasi pada saat pengadaan tanah telah selesai
2197	467006	Balai Pengelola Kereta Api Sulawesi Selatan	Tanah dalam Pengerjaan	Kabupaten Barru	7010101001	1557						2.400.000	2.400.000			2.400.000			Akan di kapitalisasi pada saat pengadaan tanah telah selesai
2198	467006	Balai Pengelola Kereta Api Sulawesi Selatan	Tanah dalam Pengerjaan	Kabupaten Barru	7010101001	1558						2.400.000	2.400.000			2.400.000			Akan di kapitalisasi pada saat pengadaan tanah telah selesai
2199	467006	Balai Pengelola Kereta Api Sulawesi Selatan	Tanah dalam Pengerjaan	Kabupaten Barru	7010101001	1559						2.400.000	2.400.000			2.400.000			Akan di kapitalisasi pada saat pengadaan tanah telah selesai
2200	467006	Balai Pengelola Kereta Api Sulawesi Selatan	Tanah dalam Pengerjaan	Kabupaten Barru	7010101001	1560						2.400.000	2.400.000			2.400.000			Akan di kapitalisasi pada saat pengadaan tanah telah selesai
2201	467006	Balai Pengelola Kereta Api Sulawesi Selatan	Tanah dalam Pengerjaan	Kabupaten Barru	7010101001	1561						2.400.000	2.400.000			2.400.000			Akan di kapitalisasi pada saat pengadaan tanah telah selesai
2202	467006	Balai Pengelola Kereta Api Sulawesi Selatan	Tanah dalam Pengerjaan	Kabupaten Barru	7010101001	1562						3.700.000	3.700.000			3.700.000			Akan di kapitalisasi pada saat pengadaan tanah telah selesai
2203	467006	Balai Pengelola Kereta Api Sulawesi Selatan	Tanah dalam Pengerjaan	Kabupaten Barru	7010101001	1563						2.400.000	2.400.000			2.400.000			Akan di kapitalisasi pada saat pengadaan tanah telah selesai
2204	467006	Balai Pengelola Kereta Api Sulawesi Selatan	Tanah dalam Pengerjaan	Kabupaten Barru	7010101001	1564						1.000.000	1.000.000			1.000.000			Akan di kapitalisasi pada saat pengadaan tanah telah selesai
2205	467006	Balai Pengelola Kereta Api Sulawesi Selatan	Tanah dalam Pengerjaan	Kabupaten Barru	7010101001	1565						1.000.000	1.000.000			1.000.000			Akan di kapitalisasi pada saat pengadaan tanah telah selesai
2206	467006	Balai Pengelola Kereta Api Sulawesi Selatan	Tanah dalam Pengerjaan	Kabupaten Barru	7010101001	1566						1.000.000	1.000.000			1.000.000			Akan di kapitalisasi pada saat pengadaan tanah telah selesai
2207	467006	Balai Pengelola Kereta Api Sulawesi Selatan	Tanah dalam Pengerjaan	Kabupaten Barru	7010101001	1567						1.000.000	1.000.000			1.000.000			Akan di kapitalisasi pada saat pengadaan tanah telah selesai

NO	KODE SATKER	UPT/SATKER	URAIAN KDP	URAIAN PEKERJAAN	KODE BARANG	NO KDP	NOMOR KONTRAK	NAMA KONTRAKTOR	TANGGAL MULAI KONTRAK	TANGGAL AKHIR KONTRAK	NILAI KONTRAK (Rp)	NILAI REALISASI (Rp)	NILAI KDP (Rp)	% PROGRESS PENYELESAIAN	SUMBER DANA (RM/ PNBP/SBSN)	KETERANGAN (Rp)			Keterangan
																DILANJUTKAN	DIHENTIKAN SEMENTARA	DIHENTIKAN PERMANEN	
2208	467006	Balai Pengelola Kereta Api Sulawesi Selatan	Tanah dalam Pengerjaan	Kabupaten Barru	7010101001	1568						2.900.000	2.900.000			2.900.000			Akan di kapitalisasi pada saat pengadaan tanah telah selesai
2209	467006	Balai Pengelola Kereta Api Sulawesi Selatan	Tanah dalam Pengerjaan	Kabupaten Barru	7010101001	1569						2.400.000	2.400.000			2.400.000			Akan di kapitalisasi pada saat pengadaan tanah telah selesai
2210	467006	Balai Pengelola Kereta Api Sulawesi Selatan	Tanah dalam Pengerjaan	Kabupaten Barru	7010101001	1570						3.700.000	3.700.000			3.700.000			Akan di kapitalisasi pada saat pengadaan tanah telah selesai
2211	467006	Balai Pengelola Kereta Api Sulawesi Selatan	Tanah dalam Pengerjaan	Kabupaten Barru	7010101001	1571						2.400.000	2.400.000			2.400.000			Akan di kapitalisasi pada saat pengadaan tanah telah selesai
2212	467006	Balai Pengelola Kereta Api Sulawesi Selatan	Tanah dalam Pengerjaan	Kabupaten Barru	7010101001	1572						2.400.000	2.400.000			2.400.000			Akan di kapitalisasi pada saat pengadaan tanah telah selesai
2213	467006	Balai Pengelola Kereta Api Sulawesi Selatan	Tanah dalam Pengerjaan	Kabupaten Barru	7010101001	1573						2.400.000	2.400.000			2.400.000			Akan di kapitalisasi pada saat pengadaan tanah telah selesai
2214	467006	Balai Pengelola Kereta Api Sulawesi Selatan	Tanah dalam Pengerjaan	Kabupaten Barru	7010101001	1574						2.400.000	2.400.000			2.400.000			Akan di kapitalisasi pada saat pengadaan tanah telah selesai
2215	467006	Balai Pengelola Kereta Api Sulawesi Selatan	Tanah dalam Pengerjaan	Kabupaten Barru	7010101001	1575						2.400.000	2.400.000			2.400.000			Akan di kapitalisasi pada saat pengadaan tanah telah selesai
2216	467006	Balai Pengelola Kereta Api Sulawesi Selatan	Tanah dalam Pengerjaan	Kabupaten Barru	7010101001	1576						2.400.000	2.400.000			2.400.000			Akan di kapitalisasi pada saat pengadaan tanah telah selesai
2217	467006	Balai Pengelola Kereta Api Sulawesi Selatan	Tanah dalam Pengerjaan	Kabupaten Barru	7010101001	1577						2.400.000	2.400.000			2.400.000			Akan di kapitalisasi pada saat pengadaan tanah telah selesai
2218	467006	Balai Pengelola Kereta Api Sulawesi Selatan	Tanah dalam Pengerjaan	Kabupaten Barru	7010101001	1578						2.400.000	2.400.000			2.400.000			Akan di kapitalisasi pada saat pengadaan tanah telah selesai
2219	467006	Balai Pengelola Kereta Api Sulawesi Selatan	Tanah dalam Pengerjaan	Kabupaten Barru	7010101001	1579						2.400.000	2.400.000			2.400.000			Akan di kapitalisasi pada saat pengadaan tanah telah selesai
2220	467006	Balai Pengelola Kereta Api Sulawesi Selatan	Tanah dalam Pengerjaan	Kabupaten Barru	7010101001	1580						2.400.000	2.400.000			2.400.000			Akan di kapitalisasi pada saat pengadaan tanah telah selesai
2221	467006	Balai Pengelola Kereta Api Sulawesi Selatan	Tanah dalam Pengerjaan	Kabupaten Barru	7010101001	1581						2.400.000	2.400.000			2.400.000			Akan di kapitalisasi pada saat pengadaan tanah telah selesai
2222	467006	Balai Pengelola Kereta Api Sulawesi Selatan	Tanah dalam Pengerjaan	Kabupaten Barru	7010101001	1582						2.400.000	2.400.000			2.400.000			Akan di kapitalisasi pada saat pengadaan tanah telah selesai
2223	467006	Balai Pengelola Kereta Api Sulawesi Selatan	Tanah dalam Pengerjaan	Kabupaten Barru	7010101001	1583						2.400.000	2.400.000			2.400.000			Akan di kapitalisasi pada saat pengadaan tanah telah selesai
2224	467006	Balai Pengelola Kereta Api Sulawesi Selatan	Tanah dalam Pengerjaan	Kabupaten Barru	7010101001	1584						2.400.000	2.400.000			2.400.000			Akan di kapitalisasi pada saat pengadaan tanah telah selesai
2225	467006	Balai Pengelola Kereta Api Sulawesi Selatan	Tanah dalam Pengerjaan	Kabupaten Barru	7010101001	1585						2.400.000	2.400.000			2.400.000			Akan di kapitalisasi pada saat pengadaan tanah telah selesai
2226	467006	Balai Pengelola Kereta Api Sulawesi Selatan	Tanah dalam Pengerjaan	Kabupaten Barru	7010101001	1586						2.400.000	2.400.000			2.400.000			Akan di kapitalisasi pada saat pengadaan tanah telah selesai
2227	467006	Balai Pengelola Kereta Api Sulawesi Selatan	Tanah dalam Pengerjaan	Kabupaten Barru	7010101001	1587						2.400.000	2.400.000			2.400.000			Akan di kapitalisasi pada saat pengadaan tanah telah selesai
2228	467006	Balai Pengelola Kereta Api Sulawesi Selatan	Tanah dalam Pengerjaan	Kabupaten Barru	7010101001	1590						1.000.000	1.000.000			1.000.000			Akan di kapitalisasi pada saat pengadaan tanah telah selesai
2229	467006	Balai Pengelola Kereta Api Sulawesi Selatan	Tanah dalam Pengerjaan	Kabupaten Barru	7010101001	1591						1.000.000	1.000.000			1.000.000			Akan di kapitalisasi pada saat pengadaan tanah telah selesai
2230	467006	Balai Pengelola Kereta Api Sulawesi Selatan	Tanah dalam Pengerjaan	Kabupaten Barru	7010101001	1592						1.000.000	1.000.000			1.000.000			Akan di kapitalisasi pada saat pengadaan tanah telah selesai
2231	467006	Balai Pengelola Kereta Api Sulawesi Selatan	Tanah dalam Pengerjaan	Kabupaten Barru	7010101001	1593						1.000.000	1.000.000			1.000.000			Akan di kapitalisasi pada saat pengadaan tanah telah selesai
2232	467006	Balai Pengelola Kereta Api Sulawesi Selatan	Tanah dalam Pengerjaan	Kabupaten Barru	7010101001	1594						3.700.000	3.700.000			3.700.000			Akan di kapitalisasi pada saat pengadaan tanah telah selesai
2233	467006	Balai Pengelola Kereta Api Sulawesi Selatan	Tanah dalam Pengerjaan	Kabupaten Barru	7010101001	1595						2.400.000	2.400.000			2.400.000			Akan di kapitalisasi pada saat pengadaan tanah telah selesai
2234	467006	Balai Pengelola Kereta Api Sulawesi Selatan	Tanah dalam Pengerjaan	Kabupaten Barru	7010101001	1596						2.400.000	2.400.000			2.400.000			Akan di kapitalisasi pada saat pengadaan tanah telah selesai
2235	467006	Balai Pengelola Kereta Api Sulawesi Selatan	Tanah dalam Pengerjaan	Kabupaten Barru	7010101001	1597						2.400.000	2.400.000			2.400.000			Akan di kapitalisasi pada saat pengadaan tanah telah selesai
2236	467006	Balai Pengelola Kereta Api Sulawesi Selatan	Tanah dalam Pengerjaan	Kabupaten Barru	7010101001	1598						2.400.000	2.400.000			2.400.000			Akan di kapitalisasi pada saat pengadaan tanah telah selesai
2237	467006	Balai Pengelola Kereta Api Sulawesi Selatan	Tanah dalam Pengerjaan	Kabupaten Barru	7010101001	1599						2.400.000	2.400.000			2.400.000			Akan di kapitalisasi pada saat pengadaan tanah telah selesai
2238	467006	Balai Pengelola Kereta Api Sulawesi Selatan	Tanah dalam Pengerjaan	Kabupaten Barru	7010101001	1600						2.400.000	2.400.000			2.400.000			Akan di kapitalisasi pada saat pengadaan tanah telah selesai
2239	467006	Balai Pengelola Kereta Api Sulawesi Selatan	Tanah dalam Pengerjaan	Kabupaten Barru	7010101001	1601						2.400.000	2.400.000			2.400.000			Akan di kapitalisasi pada saat pengadaan tanah telah selesai
2240	467006	Balai Pengelola Kereta Api Sulawesi Selatan	Tanah dalam Pengerjaan	Kabupaten Barru	7010101001	1602						2.400.000	2.400.000			2.400.000			Akan di kapitalisasi pada saat pengadaan tanah telah selesai
2241	467006	Balai Pengelola Kereta Api Sulawesi Selatan	Tanah dalam Pengerjaan	Kabupaten Barru	7010101001	1603						2.400.000	2.400.000			2.400.000			Akan di kapitalisasi pada saat pengadaan tanah telah selesai
2242	467006	Balai Pengelola Kereta Api Sulawesi Selatan	Tanah dalam Pengerjaan	Kabupaten Barru	7010101001	1604						2.400.000	2.400.000			2.400.000			Akan di kapitalisasi pada saat pengadaan tanah telah selesai
2243	467006	Balai Pengelola Kereta Api Sulawesi Selatan	Tanah dalam Pengerjaan	Kabupaten Barru	7010101001	1605						2.400.000	2.400.000			2.400.000			Akan di kapitalisasi pada saat pengadaan tanah telah selesai
2244	467006	Balai Pengelola Kereta Api Sulawesi Selatan	Tanah dalam Pengerjaan	Kabupaten Barru	7010101001	1606						2.400.000	2.400.000			2.400.000			Akan di kapitalisasi pada saat pengadaan tanah telah selesai
2245	467006	Balai Pengelola Kereta Api Sulawesi Selatan	Tanah dalam Pengerjaan	Kabupaten Barru	7010101001	1607						2.400.000	2.400.000			2.400.000			Akan di kapitalisasi pada saat pengadaan tanah telah selesai
2246	467006	Balai Pengelola Kereta Api Sulawesi Selatan	Tanah dalam Pengerjaan	Kabupaten Barru	7010101001	1608						2.400.000	2.400.000			2.400.000			Akan di kapitalisasi pada saat pengadaan tanah telah selesai
2247	467006	Balai Pengelola Kereta Api Sulawesi Selatan	Tanah dalam Pengerjaan	Kabupaten Barru	7010101001	1609						2.400.000	2.400.000			2.400.000			Akan di kapitalisasi pada saat pengadaan tanah telah selesai
2248	467006	Balai Pengelola Kereta Api Sulawesi Selatan	Tanah dalam Pengerjaan	Kabupaten Barru	7010101001	1610						2.400.000	2.400.000			2.400.000			Akan di kapitalisasi pada saat pengadaan tanah telah selesai
2249	467006	Balai Pengelola Kereta Api Sulawesi Selatan	Tanah dalam Pengerjaan	Kabupaten Barru	7010101001	1611						2.400.000	2.400.000			2.400.000			Akan di kapitalisasi pada saat pengadaan tanah telah selesai
2250	467006	Balai Pengelola Kereta Api Sulawesi Selatan	Tanah dalam Pengerjaan	Kabupaten Barru	7010101001	1612						2.900.000	2.900.000			2.900.000			Akan di kapitalisasi pada saat pengadaan tanah telah selesai
2251	467006	Balai Pengelola Kereta Api Sulawesi Selatan	Tanah dalam Pengerjaan	Kabupaten Barru	7010101001	1613						1.000.000	1.000.000			1.000.000			Akan di kapitalisasi pada saat pengadaan tanah telah selesai
2252	467006	Balai Pengelola Kereta Api Sulawesi Selatan	Tanah dalam Pengerjaan	Kabupaten Barru	7010101001	1614						1.000.000	1.000.000			1.000.000			Akan di kapitalisasi pada saat pengadaan tanah telah selesai
2253	467006	Balai Pengelola Kereta Api Sulawesi Selatan	Tanah dalam Pengerjaan	Kabupaten Barru	7010101001	1615						1.000.000	1.000.000			1.000.000			Akan di kapitalisasi pada saat pengadaan tanah telah selesai
2254	467006	Balai Pengelola Kereta Api Sulawesi Selatan	Tanah dalam Pengerjaan	Kabupaten Barru	7010101001	1616						1.000.000	1.000.000			1.000.000			Akan di kapitalisasi pada saat pengadaan tanah telah selesai
2255	467006	Balai Pengelola Kereta Api Sulawesi Selatan	Tanah dalam Pengerjaan	Kabupaten Barru	7010101001	1617						30.800.000	30.800.000			30.800.000			Akan di kapitalisasi pada saat pengadaan tanah telah selesai
2256	467006	Balai Pengelola Kereta Api Sulawesi Selatan	Tanah dalam Pengerjaan	Kabupaten Barru	7010101001	1618						13.860.000	13.860.000			13.860.000			Akan di kapitalisasi pada saat pengadaan tanah telah selesai
2257	467006	Balai Pengelola Kereta Api Sulawesi Selatan	Tanah dalam Pengerjaan	Kabupaten Barru	7010101001	1619						22.360.800	22.360.800			22.360.800			Akan di kapitalisasi pada saat pengadaan tanah telah selesai
2258	467006	Balai Pengelola Kereta Api Sulawesi Selatan	Tanah dalam Pengerjaan	Kabupaten Barru	7010101001	1620						39.116.000	39.116.000			39.116.000			Akan di kapitalisasi pada saat pengadaan tanah telah selesai
2259	467006	Balai Pengelola Kereta Api Sulawesi Selatan	Tanah dalam Pengerjaan	Kabupaten Barru	7010101001	1621						2.400.000	2.400.000			2.400.000			Akan di kapitalisasi pada saat pengadaan tanah telah selesai
2260	467006	Balai Pengelola Kereta Api Sulawesi Selatan	Tanah dalam Pengerjaan	Kabupaten Barru	7010101001	1622						2.400.000	2.400.000			2.400.000			Akan di kapitalisasi pada saat pengadaan tanah telah selesai
2261	467006	Balai Pengelola Kereta Api Sulawesi Selatan	Tanah dalam Pengerjaan	Kabupaten Barru	7010101001	1623						2.400.000	2.400.000			2.400.000			Akan di kapitalisasi pada saat pengadaan tanah telah selesai
2262	467006	Balai Pengelola Kereta Api Sulawesi Selatan	Tanah dalam Pengerjaan	Kabupaten Barru	7010101001	1624						2.400.000	2.400.000			2.400.000			Akan di kapitalisasi pada saat pengadaan tanah telah selesai
2263	467006	Balai Pengelola Kereta Api Sulawesi Selatan	Tanah dalam Pengerjaan	Kabupaten Barru	7010101001	1625						2.400.000	2.400.000			2.400.000			Akan di kapitalisasi pada saat pengadaan tanah telah selesai
2264	467006	Balai Pengelola Kereta Api Sulawesi Selatan	Tanah dalam Pengerjaan	Kabupaten Barru	7010101001	1626						2.400.000	2.400.000			2.400.000			Akan di kapitalisasi pada saat pengadaan tanah telah selesai
2265	467006	Balai Pengelola Kereta Api Sulawesi Selatan	Tanah dalam Pengerjaan	Kabupaten Barru	7010101001	1627						2.400.000	2.400.000			2.400.000			Akan di kapitalisasi pada saat pengadaan tanah telah selesai
2266	467006	Balai Pengelola Kereta Api Sulawesi Selatan	Tanah dalam Pengerjaan	Kabupaten Barru	7010101001	1628						2.400.000	2.400.000			2.400.000			Akan di kapitalisasi pada saat pengadaan tanah telah selesai
2267	467006	Balai Pengelola Kereta Api Sulawesi Selatan	Tanah dalam Pengerjaan	Kabupaten Barru	7010101001	1629						2.400.000	2.400.000			2.400.000			Akan di kapitalisasi pada saat pengadaan tanah telah selesai
2268	467006	Balai Pengelola Kereta Api Sulawesi Selatan	Tanah dalam Pengerjaan	Kabupaten Barru	7010101001	1630						2.400.000	2.400.000			2.400.000			Akan di kapitalisasi pada saat pengadaan tanah telah selesai

NO	KODE SATKER	UPT/SATKER	URAIAN KDP	URAIAN PEKERJAAN	KODE BARANG	NO KDP	NOMOR KONTRAK	NAMA KONTRAKTOR	TANGGAL MULAI KONTRAK	TANGGAL AKHIR KONTRAK	NILAI KONTRAK (Rp)	NILAI REALISASI (Rp)	NILAI KDP (Rp)	% PROGRESS PENYELESAIAN	SUMBER DANA (RM/ PNBP/SBSN)	KETERANGAN (Rp)			Keterangan
																DILANJUTKAN	DIHENTIKAN SEMENTARA	DIHENTIKAN PERMANEN	
2269	467006	Balai Pengelola Kereta Api Sulawesi Selatan	Tanah dalam Pengerjaan	Kabupaten Barru	7010101001	1631						2.400.000	2.400.000			2.400.000			Akan di kapitalisasi pada saat pengadaan tanah telah selesai
2270	467006	Balai Pengelola Kereta Api Sulawesi Selatan	Tanah dalam Pengerjaan	Kabupaten Barru	7010101001	1632						2.400.000	2.400.000			2.400.000			Akan di kapitalisasi pada saat pengadaan tanah telah selesai
2271	467006	Balai Pengelola Kereta Api Sulawesi Selatan	Tanah dalam Pengerjaan	Kabupaten Barru	7010101001	1633						2.400.000	2.400.000			2.400.000			Akan di kapitalisasi pada saat pengadaan tanah telah selesai
2272	467006	Balai Pengelola Kereta Api Sulawesi Selatan	Tanah dalam Pengerjaan	Kabupaten Barru	7010101001	1634						2.400.000	2.400.000			2.400.000			Akan di kapitalisasi pada saat pengadaan tanah telah selesai
2273	467006	Balai Pengelola Kereta Api Sulawesi Selatan	Tanah dalam Pengerjaan	Kabupaten Barru	7010101001	1635						2.400.000	2.400.000			2.400.000			Akan di kapitalisasi pada saat pengadaan tanah telah selesai
2274	467006	Balai Pengelola Kereta Api Sulawesi Selatan	Tanah dalam Pengerjaan	Kabupaten Barru	7010101001	1636						2.400.000	2.400.000			2.400.000			Akan di kapitalisasi pada saat pengadaan tanah telah selesai
2275	467006	Balai Pengelola Kereta Api Sulawesi Selatan	Tanah dalam Pengerjaan	Kabupaten Barru	7010101001	1637						2.400.000	2.400.000			2.400.000			Akan di kapitalisasi pada saat pengadaan tanah telah selesai
2276	467006	Balai Pengelola Kereta Api Sulawesi Selatan	Tanah dalam Pengerjaan	Kabupaten Barru	7010101001	1638						2.400.000	2.400.000			2.400.000			Akan di kapitalisasi pada saat pengadaan tanah telah selesai
2277	467006	Balai Pengelola Kereta Api Sulawesi Selatan	Tanah dalam Pengerjaan	Kabupaten Barru	7010101001	1639						2.400.000	2.400.000			2.400.000			Akan di kapitalisasi pada saat pengadaan tanah telah selesai
2278	467006	Balai Pengelola Kereta Api Sulawesi Selatan	Tanah dalam Pengerjaan	Kabupaten Barru	7010101001	1640						2.400.000	2.400.000			2.400.000			Akan di kapitalisasi pada saat pengadaan tanah telah selesai
2279	467006	Balai Pengelola Kereta Api Sulawesi Selatan	Tanah dalam Pengerjaan	Kabupaten Barru	7010101001	1641						2.400.000	2.400.000			2.400.000			Akan di kapitalisasi pada saat pengadaan tanah telah selesai
2280	467006	Balai Pengelola Kereta Api Sulawesi Selatan	Tanah dalam Pengerjaan	Kabupaten Barru	7010101001	1642						2.400.000	2.400.000			2.400.000			Akan di kapitalisasi pada saat pengadaan tanah telah selesai
2281	467006	Balai Pengelola Kereta Api Sulawesi Selatan	Tanah dalam Pengerjaan	Kabupaten Barru	7010101001	1643						2.400.000	2.400.000			2.400.000			Akan di kapitalisasi pada saat pengadaan tanah telah selesai
2282	467006	Balai Pengelola Kereta Api Sulawesi Selatan	Tanah dalam Pengerjaan	Kabupaten Barru	7010101001	1644						2.400.000	2.400.000			2.400.000			Akan di kapitalisasi pada saat pengadaan tanah telah selesai
2283	467006	Balai Pengelola Kereta Api Sulawesi Selatan	Tanah dalam Pengerjaan	Kabupaten Barru	7010101001	1645						2.400.000	2.400.000			2.400.000			Akan di kapitalisasi pada saat pengadaan tanah telah selesai
2284	467006	Balai Pengelola Kereta Api Sulawesi Selatan	Tanah dalam Pengerjaan	Kabupaten Barru	7010101001	1646						2.400.000	2.400.000			2.400.000			Akan di kapitalisasi pada saat pengadaan tanah telah selesai
2285	467006	Balai Pengelola Kereta Api Sulawesi Selatan	Tanah dalam Pengerjaan	Kabupaten Barru	7010101001	1647						2.400.000	2.400.000			2.400.000			Akan di kapitalisasi pada saat pengadaan tanah telah selesai
2286	467006	Balai Pengelola Kereta Api Sulawesi Selatan	Tanah dalam Pengerjaan	Kabupaten Barru	7010101001	1648						2.400.000	2.400.000			2.400.000			Akan di kapitalisasi pada saat pengadaan tanah telah selesai
2287	467006	Balai Pengelola Kereta Api Sulawesi Selatan	Tanah dalam Pengerjaan	Kabupaten Barru	7010101001	1649						2.400.000	2.400.000			2.400.000			Akan di kapitalisasi pada saat pengadaan tanah telah selesai
2288	467006	Balai Pengelola Kereta Api Sulawesi Selatan	Tanah dalam Pengerjaan	Kabupaten Barru	7010101001	1650						2.400.000	2.400.000			2.400.000			Akan di kapitalisasi pada saat pengadaan tanah telah selesai
2289	467006	Balai Pengelola Kereta Api Sulawesi Selatan	Tanah dalam Pengerjaan	Kabupaten Barru	7010101001	1651						2.400.000	2.400.000			2.400.000			Akan di kapitalisasi pada saat pengadaan tanah telah selesai
2290	467006	Balai Pengelola Kereta Api Sulawesi Selatan	Tanah dalam Pengerjaan	Kabupaten Barru	7010101001	1652						2.400.000	2.400.000			2.400.000			Akan di kapitalisasi pada saat pengadaan tanah telah selesai
2291	467006	Balai Pengelola Kereta Api Sulawesi Selatan	Tanah dalam Pengerjaan	Kabupaten Barru	7010101001	1653						2.400.000	2.400.000			2.400.000			Akan di kapitalisasi pada saat pengadaan tanah telah selesai
2292	467006	Balai Pengelola Kereta Api Sulawesi Selatan	Tanah dalam Pengerjaan	Kabupaten Barru	7010101001	1654						2.400.000	2.400.000			2.400.000			Akan di kapitalisasi pada saat pengadaan tanah telah selesai
2293	467006	Balai Pengelola Kereta Api Sulawesi Selatan	Tanah dalam Pengerjaan	Kabupaten Barru	7010101001	1655						2.400.000	2.400.000			2.400.000			Akan di kapitalisasi pada saat pengadaan tanah telah selesai
2294	467006	Balai Pengelola Kereta Api Sulawesi Selatan	Tanah dalam Pengerjaan	Kabupaten Barru	7010101001	1656						2.400.000	2.400.000			2.400.000			Akan di kapitalisasi pada saat pengadaan tanah telah selesai
2295	467006	Balai Pengelola Kereta Api Sulawesi Selatan	Tanah dalam Pengerjaan	Kabupaten Barru	7010101001	1657						2.900.000	2.900.000			2.900.000			Akan di kapitalisasi pada saat pengadaan tanah telah selesai
2296	467006	Balai Pengelola Kereta Api Sulawesi Selatan	Tanah dalam Pengerjaan	Kabupaten Barru	7010101001	1658						1.000.000	1.000.000			1.000.000			Akan di kapitalisasi pada saat pengadaan tanah telah selesai
2297	467006	Balai Pengelola Kereta Api Sulawesi Selatan	Tanah dalam Pengerjaan	Kabupaten Barru	7010101001	1659						1.000.000	1.000.000			1.000.000			Akan di kapitalisasi pada saat pengadaan tanah telah selesai
2298	467006	Balai Pengelola Kereta Api Sulawesi Selatan	Tanah dalam Pengerjaan	Kabupaten Barru	7010101001	1660						1.000.000	1.000.000			1.000.000			Akan di kapitalisasi pada saat pengadaan tanah telah selesai
2299	467006	Balai Pengelola Kereta Api Sulawesi Selatan	Tanah dalam Pengerjaan	Kabupaten Barru	7010101001	1661						1.000.000	1.000.000			1.000.000			Akan di kapitalisasi pada saat pengadaan tanah telah selesai
2300	467006	Balai Pengelola Kereta Api Sulawesi Selatan	Tanah dalam Pengerjaan	Kabupaten Barru	7010101001	1662						104.720.000	104.720.000			104.720.000			Akan di kapitalisasi pada saat pengadaan tanah telah selesai
2301	467006	Balai Pengelola Kereta Api Sulawesi Selatan	Tanah dalam Pengerjaan	Kabupaten Barru	7010101001	1663						104.720.000	104.720.000			104.720.000			Akan di kapitalisasi pada saat pengadaan tanah telah selesai
2302	467006	Balai Pengelola Kereta Api Sulawesi Selatan	Tanah dalam Pengerjaan	Kabupaten Barru	7010101001	1664						2.400.000	2.400.000			2.400.000			Akan di kapitalisasi pada saat pengadaan tanah telah selesai
2303	467006	Balai Pengelola Kereta Api Sulawesi Selatan	Tanah dalam Pengerjaan	Kabupaten Barru	7010101001	1665						2.400.000	2.400.000			2.400.000			Akan di kapitalisasi pada saat pengadaan tanah telah selesai
2304	467006	Balai Pengelola Kereta Api Sulawesi Selatan	Tanah dalam Pengerjaan	Kabupaten Barru	7010101001	1666						2.400.000	2.400.000			2.400.000			Akan di kapitalisasi pada saat pengadaan tanah telah selesai
2305	467006	Balai Pengelola Kereta Api Sulawesi Selatan	Tanah dalam Pengerjaan	Kabupaten Barru	7010101001	1667						2.400.000	2.400.000			2.400.000			Akan di kapitalisasi pada saat pengadaan tanah telah selesai
2306	467006	Balai Pengelola Kereta Api Sulawesi Selatan	Tanah dalam Pengerjaan	Kabupaten Barru	7010101001	1668						2.400.000	2.400.000			2.400.000			Akan di kapitalisasi pada saat pengadaan tanah telah selesai
2307	467006	Balai Pengelola Kereta Api Sulawesi Selatan	Tanah dalam Pengerjaan	Kabupaten Barru	7010101001	1669						2.400.000	2.400.000			2.400.000			Akan di kapitalisasi pada saat pengadaan tanah telah selesai
2308	467006	Balai Pengelola Kereta Api Sulawesi Selatan	Tanah dalam Pengerjaan	Kabupaten Barru	7010101001	1670						2.400.000	2.400.000			2.400.000			Akan di kapitalisasi pada saat pengadaan tanah telah selesai
2309	467006	Balai Pengelola Kereta Api Sulawesi Selatan	Tanah dalam Pengerjaan	Kabupaten Barru	7010101001	1671						2.400.000	2.400.000			2.400.000			Akan di kapitalisasi pada saat pengadaan tanah telah selesai
2310	467006	Balai Pengelola Kereta Api Sulawesi Selatan	Tanah dalam Pengerjaan	Kabupaten Barru	7010101001	1672						2.400.000	2.400.000			2.400.000			Akan di kapitalisasi pada saat pengadaan tanah telah selesai
2311	467006	Balai Pengelola Kereta Api Sulawesi Selatan	Tanah dalam Pengerjaan	Kabupaten Barru	7010101001	1673						2.400.000	2.400.000			2.400.000			Akan di kapitalisasi pada saat pengadaan tanah telah selesai
2312	467006	Balai Pengelola Kereta Api Sulawesi Selatan	Tanah dalam Pengerjaan	Kabupaten Barru	7010101001	1674						2.400.000	2.400.000			2.400.000			Akan di kapitalisasi pada saat pengadaan tanah telah selesai
2313	467006	Balai Pengelola Kereta Api Sulawesi Selatan	Tanah dalam Pengerjaan	Kabupaten Barru	7010101001	1675						2.400.000	2.400.000			2.400.000			Akan di kapitalisasi pada saat pengadaan tanah telah selesai
2314	467006	Balai Pengelola Kereta Api Sulawesi Selatan	Tanah dalam Pengerjaan	Kabupaten Barru	7010101001	1676						2.400.000	2.400.000			2.400.000			Akan di kapitalisasi pada saat pengadaan tanah telah selesai
2315	467006	Balai Pengelola Kereta Api Sulawesi Selatan	Tanah dalam Pengerjaan	Kabupaten Barru	7010101001	1677						2.400.000	2.400.000			2.400.000			Akan di kapitalisasi pada saat pengadaan tanah telah selesai
2316	467006	Balai Pengelola Kereta Api Sulawesi Selatan	Tanah dalam Pengerjaan	Kabupaten Barru	7010101001	1678						2.400.000	2.400.000			2.400.000			Akan di kapitalisasi pada saat pengadaan tanah telah selesai
2317	467006	Balai Pengelola Kereta Api Sulawesi Selatan	Tanah dalam Pengerjaan	Kabupaten Barru	7010101001	1679						2.400.000	2.400.000			2.400.000			Akan di kapitalisasi pada saat pengadaan tanah telah selesai
2318	467006	Balai Pengelola Kereta Api Sulawesi Selatan	Tanah dalam Pengerjaan	Kabupaten Barru	7010101001	1680						2.400.000	2.400.000			2.400.000			Akan di kapitalisasi pada saat pengadaan tanah telah selesai
2319	467006	Balai Pengelola Kereta Api Sulawesi Selatan	Tanah dalam Pengerjaan	Kabupaten Barru	7010101001	1681						2.400.000	2.400.000			2.400.000			Akan di kapitalisasi pada saat pengadaan tanah telah selesai
2320	467006	Balai Pengelola Kereta Api Sulawesi Selatan	Tanah dalam Pengerjaan	Kabupaten Barru	7010101001	1682						2.400.000	2.400.000			2.400.000			Akan di kapitalisasi pada saat pengadaan tanah telah selesai
2321	467006	Balai Pengelola Kereta Api Sulawesi Selatan	Tanah dalam Pengerjaan	Kabupaten Barru	7010101001	1683						2.400.000	2.400.000			2.400.000			Akan di kapitalisasi pada saat pengadaan tanah telah selesai
2322	467006	Balai Pengelola Kereta Api Sulawesi Selatan	Tanah dalam Pengerjaan	Kabupaten Barru	7010101001	1684						2.400.000	2.400.000			2.400.000			Akan di kapitalisasi pada saat pengadaan tanah telah selesai
2323	467006	Balai Pengelola Kereta Api Sulawesi Selatan	Tanah dalam Pengerjaan	Kabupaten Barru	7010101001	1685						3.700.000	3.700.000			3.700.000			Akan di kapitalisasi pada saat pengadaan tanah telah selesai
2324	467006	Balai Pengelola Kereta Api Sulawesi Selatan	Tanah dalam Pengerjaan	Kabupaten Barru	7010101001	1686						2.400.000	2.400.000			2.400.000			Akan di kapitalisasi pada saat pengadaan tanah telah selesai
2325	467006	Balai Pengelola Kereta Api Sulawesi Selatan	Tanah dalam Pengerjaan	Kabupaten Barru	7010101001	1687						2.400.000	2.400.000			2.400.000			Akan di kapitalisasi pada saat pengadaan tanah telah selesai
2326	467006	Balai Pengelola Kereta Api Sulawesi Selatan	Tanah dalam Pengerjaan	Kabupaten Barru	7010101001	1688						2.400.000	2.400.000			2.400.000			Akan di kapitalisasi pada saat pengadaan tanah telah selesai
2327	467006	Balai Pengelola Kereta Api Sulawesi Selatan	Tanah dalam Pengerjaan	Kabupaten Barru	7010101001	1689						2.400.000	2.400.000			2.400.000			Akan di kapitalisasi pada saat pengadaan tanah telah selesai
2328	467006	Balai Pengelola Kereta Api Sulawesi Selatan	Tanah dalam Pengerjaan	Kabupaten Barru	7010101001	1690						2.400.000	2.400.000			2.400.000			Akan di kapitalisasi pada saat pengadaan tanah telah selesai
2329	467006	Balai Pengelola Kereta Api Sulawesi Selatan	Tanah dalam Pengerjaan	Kabupaten Barru	7010101001	1691						2.400.000	2.400.000			2.400.000			Akan di kapitalisasi pada saat pengadaan tanah telah selesai

NO	KODE SATKER	UPT/SATKER	URAIAN KDP	URAIAN PEKERJAAN	KODE BARANG	NO KDP	NOMOR KONTRAK	NAMA KONTRAKTOR	TANGGAL MULAI KONTRAK	TANGGAL AKHIR KONTRAK	NILAI KONTRAK (Rp)	NILAI REALISASI (Rp)	NILAI KDP (Rp)	% PROGRESS PENYELESAIAN	SUMBER DANA (RM/ PNBP/SBSN)	KETERANGAN (Rp)			Keterangan
																DILANJUTKAN	DIHENTIKAN SEMENTARA	DIHENTIKAN PERMANEN	
2330	467006	Balai Pengelola Kereta Api Sulawesi Selatan	Tanah dalam Pengerjaan	Kabupaten Barru	7010101001	1692						2.400.000	2.400.000			2.400.000			Akan di kapitalisasi pada saat pengadaan tanah telah selesai
2331	467006	Balai Pengelola Kereta Api Sulawesi Selatan	Tanah dalam Pengerjaan	Kabupaten Barru	7010101001	1693						2.400.000	2.400.000			2.400.000			Akan di kapitalisasi pada saat pengadaan tanah telah selesai
2332	467006	Balai Pengelola Kereta Api Sulawesi Selatan	Tanah dalam Pengerjaan	Kabupaten Barru	7010101001	1694						2.400.000	2.400.000			2.400.000			Akan di kapitalisasi pada saat pengadaan tanah telah selesai
2333	467006	Balai Pengelola Kereta Api Sulawesi Selatan	Tanah dalam Pengerjaan	Kabupaten Barru	7010101001	1695						2.400.000	2.400.000			2.400.000			Akan di kapitalisasi pada saat pengadaan tanah telah selesai
2334	467006	Balai Pengelola Kereta Api Sulawesi Selatan	Tanah dalam Pengerjaan	Kabupaten Barru	7010101001	1696						2.400.000	2.400.000			2.400.000			Akan di kapitalisasi pada saat pengadaan tanah telah selesai
2335	467006	Balai Pengelola Kereta Api Sulawesi Selatan	Tanah dalam Pengerjaan	Kabupaten Barru	7010101001	1697						2.400.000	2.400.000			2.400.000			Akan di kapitalisasi pada saat pengadaan tanah telah selesai
2336	467006	Balai Pengelola Kereta Api Sulawesi Selatan	Tanah dalam Pengerjaan	Kabupaten Barru	7010101001	1698						2.400.000	2.400.000			2.400.000			Akan di kapitalisasi pada saat pengadaan tanah telah selesai
2337	467006	Balai Pengelola Kereta Api Sulawesi Selatan	Tanah dalam Pengerjaan	Kabupaten Barru	7010101001	1699						2.400.000	2.400.000			2.400.000			Akan di kapitalisasi pada saat pengadaan tanah telah selesai
2338	467006	Balai Pengelola Kereta Api Sulawesi Selatan	Tanah dalam Pengerjaan	Kabupaten Barru	7010101001	1700						2.400.000	2.400.000			2.400.000			Akan di kapitalisasi pada saat pengadaan tanah telah selesai
2339	467006	Balai Pengelola Kereta Api Sulawesi Selatan	Tanah dalam Pengerjaan	Kabupaten Barru	7010101001	1701						2.400.000	2.400.000			2.400.000			Akan di kapitalisasi pada saat pengadaan tanah telah selesai
2340	467006	Balai Pengelola Kereta Api Sulawesi Selatan	Tanah dalam Pengerjaan	Kabupaten Barru	7010101001	1702						2.400.000	2.400.000			2.400.000			Akan di kapitalisasi pada saat pengadaan tanah telah selesai
2341	467006	Balai Pengelola Kereta Api Sulawesi Selatan	Tanah dalam Pengerjaan	Kabupaten Barru	7010101001	1703						2.900.000	2.900.000			2.900.000			Akan di kapitalisasi pada saat pengadaan tanah telah selesai
2342	467006	Balai Pengelola Kereta Api Sulawesi Selatan	Tanah dalam Pengerjaan	Kabupaten Barru	7010101001	1704						1.000.000	1.000.000			1.000.000			Akan di kapitalisasi pada saat pengadaan tanah telah selesai
2343	467006	Balai Pengelola Kereta Api Sulawesi Selatan	Tanah dalam Pengerjaan	Kabupaten Barru	7010101001	1705						1.000.000	1.000.000			1.000.000			Akan di kapitalisasi pada saat pengadaan tanah telah selesai
2344	467006	Balai Pengelola Kereta Api Sulawesi Selatan	Tanah dalam Pengerjaan	Kabupaten Barru	7010101001	1706						1.000.000	1.000.000			1.000.000			Akan di kapitalisasi pada saat pengadaan tanah telah selesai
2345	467006	Balai Pengelola Kereta Api Sulawesi Selatan	Tanah dalam Pengerjaan	Kabupaten Barru	7010101001	1707						1.000.000	1.000.000			1.000.000			Akan di kapitalisasi pada saat pengadaan tanah telah selesai
2346	467006	Balai Pengelola Kereta Api Sulawesi Selatan	Tanah dalam Pengerjaan	Kabupaten Barru	7010101001	1709						2.400.000	2.400.000			2.400.000			Akan di kapitalisasi pada saat pengadaan tanah telah selesai
2347	467006	Balai Pengelola Kereta Api Sulawesi Selatan	Tanah dalam Pengerjaan	Kabupaten Barru	7010101001	1710						478.102.500	478.102.500			478.102.500			Akan di kapitalisasi pada saat pengadaan tanah telah selesai
2348	467006	Balai Pengelola Kereta Api Sulawesi Selatan	Tanah dalam Pengerjaan	Kabupaten Barru	7010101001	1711						633.622.500	633.622.500			633.622.500			Akan di kapitalisasi pada saat pengadaan tanah telah selesai
2349	467006	Balai Pengelola Kereta Api Sulawesi Selatan	Tanah dalam Pengerjaan	Kabupaten Barru	7010101001	1712						2.400.000	2.400.000			2.400.000			Akan di kapitalisasi pada saat pengadaan tanah telah selesai
2350	467006	Balai Pengelola Kereta Api Sulawesi Selatan	Tanah dalam Pengerjaan	Kabupaten Barru	7010101001	1713						2.400.000	2.400.000			2.400.000			Akan di kapitalisasi pada saat pengadaan tanah telah selesai
2351	467006	Balai Pengelola Kereta Api Sulawesi Selatan	Tanah dalam Pengerjaan	Kabupaten Barru	7010101001	1714						2.400.000	2.400.000			2.400.000			Akan di kapitalisasi pada saat pengadaan tanah telah selesai
2352	467006	Balai Pengelola Kereta Api Sulawesi Selatan	Tanah dalam Pengerjaan	Kabupaten Barru	7010101001	1715						2.400.000	2.400.000			2.400.000			Akan di kapitalisasi pada saat pengadaan tanah telah selesai
2353	467006	Balai Pengelola Kereta Api Sulawesi Selatan	Tanah dalam Pengerjaan	Kabupaten Barru	7010101001	1716						2.400.000	2.400.000			2.400.000			Akan di kapitalisasi pada saat pengadaan tanah telah selesai
2354	467006	Balai Pengelola Kereta Api Sulawesi Selatan	Tanah dalam Pengerjaan	Kabupaten Barru	7010101001	1717						2.400.000	2.400.000			2.400.000			Akan di kapitalisasi pada saat pengadaan tanah telah selesai
2355	467006	Balai Pengelola Kereta Api Sulawesi Selatan	Tanah dalam Pengerjaan	Kabupaten Barru	7010101001	1718						2.400.000	2.400.000			2.400.000			Akan di kapitalisasi pada saat pengadaan tanah telah selesai
2356	467006	Balai Pengelola Kereta Api Sulawesi Selatan	Tanah dalam Pengerjaan	Kabupaten Barru	7010101001	1719						2.400.000	2.400.000			2.400.000			Akan di kapitalisasi pada saat pengadaan tanah telah selesai
2357	467006	Balai Pengelola Kereta Api Sulawesi Selatan	Tanah dalam Pengerjaan	Kabupaten Barru	7010101001	1720						2.400.000	2.400.000			2.400.000			Akan di kapitalisasi pada saat pengadaan tanah telah selesai
2358	467006	Balai Pengelola Kereta Api Sulawesi Selatan	Tanah dalam Pengerjaan	Kabupaten Barru	7010101001	1721						2.400.000	2.400.000			2.400.000			Akan di kapitalisasi pada saat pengadaan tanah telah selesai
2359	467006	Balai Pengelola Kereta Api Sulawesi Selatan	Tanah dalam Pengerjaan	Kabupaten Barru	7010101001	1722						2.400.000	2.400.000			2.400.000			Akan di kapitalisasi pada saat pengadaan tanah telah selesai
2360	467006	Balai Pengelola Kereta Api Sulawesi Selatan	Tanah dalam Pengerjaan	Kabupaten Barru	7010101001	1723						2.400.000	2.400.000			2.400.000			Akan di kapitalisasi pada saat pengadaan tanah telah selesai
2361	467006	Balai Pengelola Kereta Api Sulawesi Selatan	Tanah dalam Pengerjaan	Kabupaten Barru	7010101001	1724						2.400.000	2.400.000			2.400.000			Akan di kapitalisasi pada saat pengadaan tanah telah selesai
2362	467006	Balai Pengelola Kereta Api Sulawesi Selatan	Tanah dalam Pengerjaan	Kabupaten Barru	7010101001	1725						2.400.000	2.400.000			2.400.000			Akan di kapitalisasi pada saat pengadaan tanah telah selesai
2363	467006	Balai Pengelola Kereta Api Sulawesi Selatan	Tanah dalam Pengerjaan	Kabupaten Barru	7010101001	1726						2.400.000	2.400.000			2.400.000			Akan di kapitalisasi pada saat pengadaan tanah telah selesai
2364	467006	Balai Pengelola Kereta Api Sulawesi Selatan	Tanah dalam Pengerjaan	Kabupaten Barru	7010101001	1727						2.400.000	2.400.000			2.400.000			Akan di kapitalisasi pada saat pengadaan tanah telah selesai
2365	467006	Balai Pengelola Kereta Api Sulawesi Selatan	Tanah dalam Pengerjaan	Kabupaten Barru	7010101001	1728						2.400.000	2.400.000			2.400.000			Akan di kapitalisasi pada saat pengadaan tanah telah selesai
2366	467006	Balai Pengelola Kereta Api Sulawesi Selatan	Tanah dalam Pengerjaan	Kabupaten Barru	7010101001	1729						2.400.000	2.400.000			2.400.000			Akan di kapitalisasi pada saat pengadaan tanah telah selesai
2367	467006	Balai Pengelola Kereta Api Sulawesi Selatan	Tanah dalam Pengerjaan	Kabupaten Barru	7010101001	1730						2.400.000	2.400.000			2.400.000			Akan di kapitalisasi pada saat pengadaan tanah telah selesai
2368	467006	Balai Pengelola Kereta Api Sulawesi Selatan	Tanah dalam Pengerjaan	Kabupaten Barru	7010101001	1731						2.400.000	2.400.000			2.400.000			Akan di kapitalisasi pada saat pengadaan tanah telah selesai
2369	467006	Balai Pengelola Kereta Api Sulawesi Selatan	Tanah dalam Pengerjaan	Kabupaten Barru	7010101001	1732						2.400.000	2.400.000			2.400.000			Akan di kapitalisasi pada saat pengadaan tanah telah selesai
2370	467006	Balai Pengelola Kereta Api Sulawesi Selatan	Tanah dalam Pengerjaan	Kabupaten Barru	7010101001	1733						2.400.000	2.400.000			2.400.000			Akan di kapitalisasi pada saat pengadaan tanah telah selesai
2371	467006	Balai Pengelola Kereta Api Sulawesi Selatan	Tanah dalam Pengerjaan	Kabupaten Barru	7010101001	1734						2.400.000	2.400.000			2.400.000			Akan di kapitalisasi pada saat pengadaan tanah telah selesai
2372	467006	Balai Pengelola Kereta Api Sulawesi Selatan	Tanah dalam Pengerjaan	Kabupaten Barru	7010101001	1735						2.400.000	2.400.000			2.400.000			Akan di kapitalisasi pada saat pengadaan tanah telah selesai
2373	467006	Balai Pengelola Kereta Api Sulawesi Selatan	Tanah dalam Pengerjaan	Kabupaten Barru	7010101001	1736						2.400.000	2.400.000			2.400.000			Akan di kapitalisasi pada saat pengadaan tanah telah selesai
2374	467006	Balai Pengelola Kereta Api Sulawesi Selatan	Tanah dalam Pengerjaan	Kabupaten Barru	7010101001	1737						2.400.000	2.400.000			2.400.000			Akan di kapitalisasi pada saat pengadaan tanah telah selesai
2375	467006	Balai Pengelola Kereta Api Sulawesi Selatan	Tanah dalam Pengerjaan	Kabupaten Barru	7010101001	1738						2.400.000	2.400.000			2.400.000			Akan di kapitalisasi pada saat pengadaan tanah telah selesai
2376	467006	Balai Pengelola Kereta Api Sulawesi Selatan	Tanah dalam Pengerjaan	Kabupaten Barru	7010101001	1739						2.400.000	2.400.000			2.400.000			Akan di kapitalisasi pada saat pengadaan tanah telah selesai
2377	467006	Balai Pengelola Kereta Api Sulawesi Selatan	Tanah dalam Pengerjaan	Kabupaten Barru	7010101001	1740						2.400.000	2.400.000			2.400.000			Akan di kapitalisasi pada saat pengadaan tanah telah selesai
2378	467006	Balai Pengelola Kereta Api Sulawesi Selatan	Tanah dalam Pengerjaan	Kabupaten Barru	7010101001	1741						2.400.000	2.400.000			2.400.000			Akan di kapitalisasi pada saat pengadaan tanah telah selesai
2379	467006	Balai Pengelola Kereta Api Sulawesi Selatan	Tanah dalam Pengerjaan	Kabupaten Barru	7010101001	1742						2.400.000	2.400.000			2.400.000			Akan di kapitalisasi pada saat pengadaan tanah telah selesai
2380	467006	Balai Pengelola Kereta Api Sulawesi Selatan	Tanah dalam Pengerjaan	Kabupaten Barru	7010101001	1743						2.400.000	2.400.000			2.400.000			Akan di kapitalisasi pada saat pengadaan tanah telah selesai
2381	467006	Balai Pengelola Kereta Api Sulawesi Selatan	Tanah dalam Pengerjaan	Kabupaten Barru	7010101001	1744						2.400.000	2.400.000			2.400.000			Akan di kapitalisasi pada saat pengadaan tanah telah selesai
2382	467006	Balai Pengelola Kereta Api Sulawesi Selatan	Tanah dalam Pengerjaan	Kabupaten Barru	7010101001	1745						3.700.000	3.700.000			3.700.000			Akan di kapitalisasi pada saat pengadaan tanah telah selesai
2383	467006	Balai Pengelola Kereta Api Sulawesi Selatan	Tanah dalam Pengerjaan	Kabupaten Barru	7010101001	1746						1.000.000	1.000.000			1.000.000			Akan di kapitalisasi pada saat pengadaan tanah telah selesai
2384	467006	Balai Pengelola Kereta Api Sulawesi Selatan	Tanah dalam Pengerjaan	Kabupaten Barru	7010101001	1747						1.000.000	1.000.000			1.000.000			Akan di kapitalisasi pada saat pengadaan tanah telah selesai
2385	467006	Balai Pengelola Kereta Api Sulawesi Selatan	Tanah dalam Pengerjaan	Kabupaten Barru	7010101001	1748						1.000.000	1.000.000			1.000.000			Akan di kapitalisasi pada saat pengadaan tanah telah selesai
2386	467006	Balai Pengelola Kereta Api Sulawesi Selatan	Tanah dalam Pengerjaan	Kabupaten Barru	7010101001	1749						1.000.000	1.000.000			1.000.000			Akan di kapitalisasi pada saat pengadaan tanah telah selesai
2387	467006	Balai Pengelola Kereta Api Sulawesi Selatan	Tanah dalam Pengerjaan	Kabupaten Barru	7010101001	1750						2.900.000	2.900.000			2.900.000			Akan di kapitalisasi pada saat pengadaan tanah telah selesai
2388	467006	Balai Pengelola Kereta Api Sulawesi Selatan	Tanah dalam Pengerjaan	Kabupaten Barru	7010101001	1751						3.700.000	3.700.000			3.700.000			Akan di kapitalisasi pada saat pengadaan tanah telah selesai
2389	467006	Balai Pengelola Kereta Api Sulawesi Selatan	Tanah dalam Pengerjaan	Kabupaten Barru	7010101001	1752						2.400.000	2.400.000			2.400.000			Akan di kapitalisasi pada saat pengadaan tanah telah selesai
2390	467006	Balai Pengelola Kereta Api Sulawesi Selatan	Tanah dalam Pengerjaan	Kabupaten Barru	7010101001	1753						2.400.000	2.400.000			2.400.000			Akan di kapitalisasi pada saat pengadaan tanah telah selesai

NO	KODE SATKER	UPT/SATKER	URAIAN KDP	URAIAN PEKERJAAN	KODE BARANG	NO KDP	NOMOR KONTRAK	NAMA KONTRAKTOR	TANGGAL MULAI KONTRAK	TANGGAL AKHIR KONTRAK	NILAI KONTRAK (Rp)	NILAI REALISASI (Rp)	NILAI KDP (Rp)	% PROGRESS PENYELESAIAN	SUMBER DANA (RM/ PNBP/SBSN)	KETERANGAN (Rp)			Keterangan
																DILANJUTKAN	DIHENTIKAN SEMENTARA	DIHENTIKAN PERMANEN	
2391	467006	Balai Pengelola Kereta Api Sulawesi Selatan	Tanah dalam Pengerjaan	Kabupaten Barru	7010101001	1754						2.400.000	2.400.000			2.400.000			Akan di kapitalisasi pada saat pengadaan tanah telah selesai
2392	467006	Balai Pengelola Kereta Api Sulawesi Selatan	Tanah dalam Pengerjaan	Kabupaten Barru	7010101001	1755						2.400.000	2.400.000			2.400.000			Akan di kapitalisasi pada saat pengadaan tanah telah selesai
2393	467006	Balai Pengelola Kereta Api Sulawesi Selatan	Tanah dalam Pengerjaan	Kabupaten Barru	7010101001	1756						2.400.000	2.400.000			2.400.000			Akan di kapitalisasi pada saat pengadaan tanah telah selesai
2394	467006	Balai Pengelola Kereta Api Sulawesi Selatan	Tanah dalam Pengerjaan	Kabupaten Barru	7010101001	1757						2.400.000	2.400.000			2.400.000			Akan di kapitalisasi pada saat pengadaan tanah telah selesai
2395	467006	Balai Pengelola Kereta Api Sulawesi Selatan	Tanah dalam Pengerjaan	Kabupaten Barru	7010101001	1758						2.400.000	2.400.000			2.400.000			Akan di kapitalisasi pada saat pengadaan tanah telah selesai
2396	467006	Balai Pengelola Kereta Api Sulawesi Selatan	Tanah dalam Pengerjaan	Kabupaten Barru	7010101001	1759						2.400.000	2.400.000			2.400.000			Akan di kapitalisasi pada saat pengadaan tanah telah selesai
2397	467006	Balai Pengelola Kereta Api Sulawesi Selatan	Tanah dalam Pengerjaan	Kabupaten Barru	7010101001	1760						2.400.000	2.400.000			2.400.000			Akan di kapitalisasi pada saat pengadaan tanah telah selesai
2398	467006	Balai Pengelola Kereta Api Sulawesi Selatan	Tanah dalam Pengerjaan	Kabupaten Barru	7010101001	1761						2.400.000	2.400.000			2.400.000			Akan di kapitalisasi pada saat pengadaan tanah telah selesai
2399	467006	Balai Pengelola Kereta Api Sulawesi Selatan	Tanah dalam Pengerjaan	Kabupaten Barru	7010101001	1762						2.400.000	2.400.000			2.400.000			Akan di kapitalisasi pada saat pengadaan tanah telah selesai
2400	467006	Balai Pengelola Kereta Api Sulawesi Selatan	Tanah dalam Pengerjaan	Kabupaten Barru	7010101001	1763						2.400.000	2.400.000			2.400.000			Akan di kapitalisasi pada saat pengadaan tanah telah selesai
2401	467006	Balai Pengelola Kereta Api Sulawesi Selatan	Tanah dalam Pengerjaan	Kabupaten Barru	7010101001	1764						2.400.000	2.400.000			2.400.000			Akan di kapitalisasi pada saat pengadaan tanah telah selesai
2402	467006	Balai Pengelola Kereta Api Sulawesi Selatan	Tanah dalam Pengerjaan	Kabupaten Barru	7010101001	1765						2.400.000	2.400.000			2.400.000			Akan di kapitalisasi pada saat pengadaan tanah telah selesai
2403	467006	Balai Pengelola Kereta Api Sulawesi Selatan	Tanah dalam Pengerjaan	Kabupaten Barru	7010101001	1766						2.400.000	2.400.000			2.400.000			Akan di kapitalisasi pada saat pengadaan tanah telah selesai
2404	467006	Balai Pengelola Kereta Api Sulawesi Selatan	Tanah dalam Pengerjaan	Kabupaten Barru	7010101001	1767						2.400.000	2.400.000			2.400.000			Akan di kapitalisasi pada saat pengadaan tanah telah selesai
2405	467006	Balai Pengelola Kereta Api Sulawesi Selatan	Tanah dalam Pengerjaan	Kabupaten Barru	7010101001	1768						2.400.000	2.400.000			2.400.000			Akan di kapitalisasi pada saat pengadaan tanah telah selesai
2406	467006	Balai Pengelola Kereta Api Sulawesi Selatan	Tanah dalam Pengerjaan	Kabupaten Barru	7010101001	1769						2.400.000	2.400.000			2.400.000			Akan di kapitalisasi pada saat pengadaan tanah telah selesai
2407	467006	Balai Pengelola Kereta Api Sulawesi Selatan	Tanah dalam Pengerjaan	Kabupaten Barru	7010101001	1770						2.900.000	2.900.000			2.900.000			Akan di kapitalisasi pada saat pengadaan tanah telah selesai
2408	467006	Balai Pengelola Kereta Api Sulawesi Selatan	Tanah dalam Pengerjaan	Kabupaten Barru	7010101001	1771						1.000.000	1.000.000			1.000.000			Akan di kapitalisasi pada saat pengadaan tanah telah selesai
2409	467006	Balai Pengelola Kereta Api Sulawesi Selatan	Tanah dalam Pengerjaan	Kabupaten Barru	7010101001	1772						1.000.000	1.000.000			1.000.000			Akan di kapitalisasi pada saat pengadaan tanah telah selesai
2410	467006	Balai Pengelola Kereta Api Sulawesi Selatan	Tanah dalam Pengerjaan	Kabupaten Barru	7010101001	1773						1.000.000	1.000.000			1.000.000			Akan di kapitalisasi pada saat pengadaan tanah telah selesai
2411	467006	Balai Pengelola Kereta Api Sulawesi Selatan	Tanah dalam Pengerjaan	Kabupaten Barru	7010101001	1774						1.000.000	1.000.000			1.000.000			Akan di kapitalisasi pada saat pengadaan tanah telah selesai
2412	467006	Balai Pengelola Kereta Api Sulawesi Selatan	Tanah dalam Pengerjaan	Kabupaten Barru	7010101001	1775						2.400.000	2.400.000			2.400.000			Akan di kapitalisasi pada saat pengadaan tanah telah selesai
2413	467006	Balai Pengelola Kereta Api Sulawesi Selatan	Tanah dalam Pengerjaan	Kabupaten Barru	7010101001	1776						2.400.000	2.400.000			2.400.000			Akan di kapitalisasi pada saat pengadaan tanah telah selesai
2414	467006	Balai Pengelola Kereta Api Sulawesi Selatan	Tanah dalam Pengerjaan	Kabupaten Barru	7010101001	1777						2.400.000	2.400.000			2.400.000			Akan di kapitalisasi pada saat pengadaan tanah telah selesai
2415	467006	Balai Pengelola Kereta Api Sulawesi Selatan	Tanah dalam Pengerjaan	Kabupaten Barru	7010101001	1778						2.400.000	2.400.000			2.400.000			Akan di kapitalisasi pada saat pengadaan tanah telah selesai
2416	467006	Balai Pengelola Kereta Api Sulawesi Selatan	Tanah dalam Pengerjaan	Kabupaten Barru	7010101001	1779						2.400.000	2.400.000			2.400.000			Akan di kapitalisasi pada saat pengadaan tanah telah selesai
2417	467006	Balai Pengelola Kereta Api Sulawesi Selatan	Tanah dalam Pengerjaan	Kabupaten Barru	7010101001	1780						2.400.000	2.400.000			2.400.000			Akan di kapitalisasi pada saat pengadaan tanah telah selesai
2418	467006	Balai Pengelola Kereta Api Sulawesi Selatan	Tanah dalam Pengerjaan	Kabupaten Barru	7010101001	1781						2.400.000	2.400.000			2.400.000			Akan di kapitalisasi pada saat pengadaan tanah telah selesai
2419	467006	Balai Pengelola Kereta Api Sulawesi Selatan	Tanah dalam Pengerjaan	Kabupaten Barru	7010101001	1782						2.400.000	2.400.000			2.400.000			Akan di kapitalisasi pada saat pengadaan tanah telah selesai
2420	467006	Balai Pengelola Kereta Api Sulawesi Selatan	Tanah dalam Pengerjaan	Kabupaten Barru	7010101001	1783						2.400.000	2.400.000			2.400.000			Akan di kapitalisasi pada saat pengadaan tanah telah selesai
2421	467006	Balai Pengelola Kereta Api Sulawesi Selatan	Tanah dalam Pengerjaan	Kabupaten Barru	7010101001	1784						2.400.000	2.400.000			2.400.000			Akan di kapitalisasi pada saat pengadaan tanah telah selesai
2422	467006	Balai Pengelola Kereta Api Sulawesi Selatan	Tanah dalam Pengerjaan	Kabupaten Barru	7010101001	1785						2.400.000	2.400.000			2.400.000			Akan di kapitalisasi pada saat pengadaan tanah telah selesai
2423	467006	Balai Pengelola Kereta Api Sulawesi Selatan	Tanah dalam Pengerjaan	Kabupaten Barru	7010101001	1786						2.400.000	2.400.000			2.400.000			Akan di kapitalisasi pada saat pengadaan tanah telah selesai
2424	467006	Balai Pengelola Kereta Api Sulawesi Selatan	Tanah dalam Pengerjaan	Kabupaten Barru	7010101001	1787						2.400.000	2.400.000			2.400.000			Akan di kapitalisasi pada saat pengadaan tanah telah selesai
2425	467006	Balai Pengelola Kereta Api Sulawesi Selatan	Tanah dalam Pengerjaan	Kabupaten Barru	7010101001	1788						2.400.000	2.400.000			2.400.000			Akan di kapitalisasi pada saat pengadaan tanah telah selesai
2426	467006	Balai Pengelola Kereta Api Sulawesi Selatan	Tanah dalam Pengerjaan	Kabupaten Barru	7010101001	1789						2.400.000	2.400.000			2.400.000			Akan di kapitalisasi pada saat pengadaan tanah telah selesai
2427	467006	Balai Pengelola Kereta Api Sulawesi Selatan	Tanah dalam Pengerjaan	Kabupaten Barru	7010101001	1790						2.400.000	2.400.000			2.400.000			Akan di kapitalisasi pada saat pengadaan tanah telah selesai
2428	467006	Balai Pengelola Kereta Api Sulawesi Selatan	Tanah dalam Pengerjaan	Kabupaten Barru	7010101001	1791						2.400.000	2.400.000			2.400.000			Akan di kapitalisasi pada saat pengadaan tanah telah selesai
2429	467006	Balai Pengelola Kereta Api Sulawesi Selatan	Tanah dalam Pengerjaan	Kabupaten Barru	7010101001	1792						2.400.000	2.400.000			2.400.000			Akan di kapitalisasi pada saat pengadaan tanah telah selesai
2430	467006	Balai Pengelola Kereta Api Sulawesi Selatan	Tanah dalam Pengerjaan	Kabupaten Barru	7010101001	1793						2.400.000	2.400.000			2.400.000			Akan di kapitalisasi pada saat pengadaan tanah telah selesai
2431	467006	Balai Pengelola Kereta Api Sulawesi Selatan	Tanah dalam Pengerjaan	Kabupaten Barru	7010101001	1794						2.400.000	2.400.000			2.400.000			Akan di kapitalisasi pada saat pengadaan tanah telah selesai
2432	467006	Balai Pengelola Kereta Api Sulawesi Selatan	Tanah dalam Pengerjaan	Kabupaten Barru	7010101001	1795						2.400.000	2.400.000			2.400.000			Akan di kapitalisasi pada saat pengadaan tanah telah selesai
2433	467006	Balai Pengelola Kereta Api Sulawesi Selatan	Tanah dalam Pengerjaan	Kabupaten Barru	7010101001	1796						2.400.000	2.400.000			2.400.000			Akan di kapitalisasi pada saat pengadaan tanah telah selesai
2434	467006	Balai Pengelola Kereta Api Sulawesi Selatan	Tanah dalam Pengerjaan	Kabupaten Barru	7010101001	1797						2.400.000	2.400.000			2.400.000			Akan di kapitalisasi pada saat pengadaan tanah telah selesai
2435	467006	Balai Pengelola Kereta Api Sulawesi Selatan	Tanah dalam Pengerjaan	Kabupaten Barru	7010101001	1798						2.400.000	2.400.000			2.400.000			Akan di kapitalisasi pada saat pengadaan tanah telah selesai
2436	467006	Balai Pengelola Kereta Api Sulawesi Selatan	Tanah dalam Pengerjaan	Kabupaten Barru	7010101001	1799						2.400.000	2.400.000			2.400.000			Akan di kapitalisasi pada saat pengadaan tanah telah selesai
2437	467006	Balai Pengelola Kereta Api Sulawesi Selatan	Tanah dalam Pengerjaan	Kabupaten Barru	7010101001	1800						2.400.000	2.400.000			2.400.000			Akan di kapitalisasi pada saat pengadaan tanah telah selesai
2438	467006	Balai Pengelola Kereta Api Sulawesi Selatan	Tanah dalam Pengerjaan	Kabupaten Barru	7010101001	1801						2.400.000	2.400.000			2.400.000			Akan di kapitalisasi pada saat pengadaan tanah telah selesai
2439	467006	Balai Pengelola Kereta Api Sulawesi Selatan	Tanah dalam Pengerjaan	Kabupaten Barru	7010101001	1802						2.400.000	2.400.000			2.400.000			Akan di kapitalisasi pada saat pengadaan tanah telah selesai
2440	467006	Balai Pengelola Kereta Api Sulawesi Selatan	Tanah dalam Pengerjaan	Kabupaten Barru	7010101001	1803						2.400.000	2.400.000			2.400.000			Akan di kapitalisasi pada saat pengadaan tanah telah selesai
2441	467006	Balai Pengelola Kereta Api Sulawesi Selatan	Tanah dalam Pengerjaan	Kabupaten Barru	7010101001	1804						2.400.000	2.400.000			2.400.000			Akan di kapitalisasi pada saat pengadaan tanah telah selesai
2442	467006	Balai Pengelola Kereta Api Sulawesi Selatan	Tanah dalam Pengerjaan	Kabupaten Barru	7010101001	1805						2.400.000	2.400.000			2.400.000			Akan di kapitalisasi pada saat pengadaan tanah telah selesai
2443	467006	Balai Pengelola Kereta Api Sulawesi Selatan	Tanah dalam Pengerjaan	Kabupaten Barru	7010101001	1806						2.400.000	2.400.000			2.400.000			Akan di kapitalisasi pada saat pengadaan tanah telah selesai
2444	467006	Balai Pengelola Kereta Api Sulawesi Selatan	Tanah dalam Pengerjaan	Kabupaten Barru	7010101001	1807						3.700.000	3.700.000			3.700.000			Akan di kapitalisasi pada saat pengadaan tanah telah selesai
2445	467006	Balai Pengelola Kereta Api Sulawesi Selatan	Tanah dalam Pengerjaan	Kabupaten Barru	7010101001	1808						2.400.000	2.400.000			2.400.000			Akan di kapitalisasi pada saat pengadaan tanah telah selesai
2446	467006	Balai Pengelola Kereta Api Sulawesi Selatan	Tanah dalam Pengerjaan	Kabupaten Barru	7010101001	1809						1.000.000	1.000.000			1.000.000			Akan di kapitalisasi pada saat pengadaan tanah telah selesai
2447	467006	Balai Pengelola Kereta Api Sulawesi Selatan	Tanah dalam Pengerjaan	Kabupaten Barru	7010101001	1810						1.000.000	1.000.000			1.000.000			Akan di kapitalisasi pada saat pengadaan tanah telah selesai
2448	467006	Balai Pengelola Kereta Api Sulawesi Selatan	Tanah dalam Pengerjaan	Kabupaten Barru	7010101001	1811						1.000.000	1.000.000			1.000.000			Akan di kapitalisasi pada saat pengadaan tanah telah selesai
2449	467006	Balai Pengelola Kereta Api Sulawesi Selatan	Tanah dalam Pengerjaan	Kabupaten Barru	7010101001	1812						1.000.000	1.000.000			1.000.000			Akan di kapitalisasi pada saat pengadaan tanah telah selesai
2450	467006	Balai Pengelola Kereta Api Sulawesi Selatan	Tanah dalam Pengerjaan	Kabupaten Barru	7010101001	1813						2.900.000	2.900.000			2.900.000			Akan di kapitalisasi pada saat pengadaan tanah telah selesai
2451	467006	Balai Pengelola Kereta Api Sulawesi Selatan	Tanah dalam Pengerjaan	Kabupaten Barru	7010101001	1814						3.700.000	3.700.000			3.700.000			Akan di kapitalisasi pada saat pengadaan tanah telah selesai

NO	KODE SATKER	UPT/SATKER	URAIAN KDP	URAIAN PEKERJAAN	KODE BARANG	NO KDP	NOMOR KONTRAK	NAMA KONTRAKTOR	TANGGAL MULAI KONTRAK	TANGGAL AKHIR KONTRAK	NILAI KONTRAK (Rp)	NILAI REALISASI (Rp)	NILAI KDP (Rp)	% PROGRESS PENYELESAIAN	SUMBER DANA (RM/ PNBP/SBSN)	KETERANGAN (Rp)			Keterangan
																DILANJUTKAN	DIHENTIKAN SEMENTARA	DIHENTIKAN PERMANEN	
2452	467006	Balai Pengelola Kereta Api Sulawesi Selatan	Tanah dalam Pengerjaan	Kabupaten Barru	7010101001	1815						2.400.000	2.400.000			2.400.000			Akan di kapitalisasi pada saat pengadaan tanah telah selesai
2453	467006	Balai Pengelola Kereta Api Sulawesi Selatan	Tanah dalam Pengerjaan	Kabupaten Barru	7010101001	1816						2.400.000	2.400.000			2.400.000			Akan di kapitalisasi pada saat pengadaan tanah telah selesai
2454	467006	Balai Pengelola Kereta Api Sulawesi Selatan	Tanah dalam Pengerjaan	Kabupaten Barru	7010101001	1817						2.400.000	2.400.000			2.400.000			Akan di kapitalisasi pada saat pengadaan tanah telah selesai
2455	467006	Balai Pengelola Kereta Api Sulawesi Selatan	Tanah dalam Pengerjaan	Kabupaten Barru	7010101001	1818						2.400.000	2.400.000			2.400.000			Akan di kapitalisasi pada saat pengadaan tanah telah selesai
2456	467006	Balai Pengelola Kereta Api Sulawesi Selatan	Tanah dalam Pengerjaan	Kabupaten Barru	7010101001	1819						2.400.000	2.400.000			2.400.000			Akan di kapitalisasi pada saat pengadaan tanah telah selesai
2457	467006	Balai Pengelola Kereta Api Sulawesi Selatan	Tanah dalam Pengerjaan	Kabupaten Barru	7010101001	1820						2.400.000	2.400.000			2.400.000			Akan di kapitalisasi pada saat pengadaan tanah telah selesai
2458	467006	Balai Pengelola Kereta Api Sulawesi Selatan	Tanah dalam Pengerjaan	Kabupaten Barru	7010101001	1821						2.400.000	2.400.000			2.400.000			Akan di kapitalisasi pada saat pengadaan tanah telah selesai
2459	467006	Balai Pengelola Kereta Api Sulawesi Selatan	Tanah dalam Pengerjaan	Kabupaten Barru	7010101001	1822						2.400.000	2.400.000			2.400.000			Akan di kapitalisasi pada saat pengadaan tanah telah selesai
2460	467006	Balai Pengelola Kereta Api Sulawesi Selatan	Tanah dalam Pengerjaan	Kabupaten Barru	7010101001	1823						2.400.000	2.400.000			2.400.000			Akan di kapitalisasi pada saat pengadaan tanah telah selesai
2461	467006	Balai Pengelola Kereta Api Sulawesi Selatan	Tanah dalam Pengerjaan	Kabupaten Barru	7010101001	1824						2.400.000	2.400.000			2.400.000			Akan di kapitalisasi pada saat pengadaan tanah telah selesai
2462	467006	Balai Pengelola Kereta Api Sulawesi Selatan	Tanah dalam Pengerjaan	Kabupaten Barru	7010101001	1825						2.400.000	2.400.000			2.400.000			Akan di kapitalisasi pada saat pengadaan tanah telah selesai
2463	467006	Balai Pengelola Kereta Api Sulawesi Selatan	Tanah dalam Pengerjaan	Kabupaten Barru	7010101001	1826						2.400.000	2.400.000			2.400.000			Akan di kapitalisasi pada saat pengadaan tanah telah selesai
2464	467006	Balai Pengelola Kereta Api Sulawesi Selatan	Tanah dalam Pengerjaan	Kabupaten Barru	7010101001	1827						2.400.000	2.400.000			2.400.000			Akan di kapitalisasi pada saat pengadaan tanah telah selesai
2465	467006	Balai Pengelola Kereta Api Sulawesi Selatan	Tanah dalam Pengerjaan	Kabupaten Barru	7010101001	1828						2.400.000	2.400.000			2.400.000			Akan di kapitalisasi pada saat pengadaan tanah telah selesai
2466	467006	Balai Pengelola Kereta Api Sulawesi Selatan	Tanah dalam Pengerjaan	Kabupaten Barru	7010101001	1829						2.400.000	2.400.000			2.400.000			Akan di kapitalisasi pada saat pengadaan tanah telah selesai
2467	467006	Balai Pengelola Kereta Api Sulawesi Selatan	Tanah dalam Pengerjaan	Kabupaten Barru	7010101001	1830						2.400.000	2.400.000			2.400.000			Akan di kapitalisasi pada saat pengadaan tanah telah selesai
2468	467006	Balai Pengelola Kereta Api Sulawesi Selatan	Tanah dalam Pengerjaan	Kabupaten Barru	7010101001	1831						2.400.000	2.400.000			2.400.000			Akan di kapitalisasi pada saat pengadaan tanah telah selesai
2469	467006	Balai Pengelola Kereta Api Sulawesi Selatan	Tanah dalam Pengerjaan	Kabupaten Barru	7010101001	1832						2.900.000	2.900.000			2.900.000			Akan di kapitalisasi pada saat pengadaan tanah telah selesai
2470	467006	Balai Pengelola Kereta Api Sulawesi Selatan	Tanah dalam Pengerjaan	Kabupaten Barru	7010101001	1833						2.900.000	2.900.000			2.900.000			Akan di kapitalisasi pada saat pengadaan tanah telah selesai
2471	467006	Balai Pengelola Kereta Api Sulawesi Selatan	Tanah dalam Pengerjaan	Kabupaten Barru	7010101001	1834						1.000.000	1.000.000			1.000.000			Akan di kapitalisasi pada saat pengadaan tanah telah selesai
2472	467006	Balai Pengelola Kereta Api Sulawesi Selatan	Tanah dalam Pengerjaan	Kabupaten Barru	7010101001	1835						1.000.000	1.000.000			1.000.000			Akan di kapitalisasi pada saat pengadaan tanah telah selesai
2473	467006	Balai Pengelola Kereta Api Sulawesi Selatan	Tanah dalam Pengerjaan	Kabupaten Barru	7010101001	1836						1.000.000	1.000.000			1.000.000			Akan di kapitalisasi pada saat pengadaan tanah telah selesai
2474	467006	Balai Pengelola Kereta Api Sulawesi Selatan	Tanah dalam Pengerjaan	Kabupaten Barru	7010101001	1837						1.000.000	1.000.000			1.000.000			Akan di kapitalisasi pada saat pengadaan tanah telah selesai
2475	467006	Balai Pengelola Kereta Api Sulawesi Selatan	Tanah dalam Pengerjaan	Kabupaten Barru	7010101001	1838						2.400.000	2.400.000			2.400.000			Akan di kapitalisasi pada saat pengadaan tanah telah selesai
2476	467006	Balai Pengelola Kereta Api Sulawesi Selatan	Tanah dalam Pengerjaan	Kabupaten Barru	7010101001	1839						10.800.000	10.800.000			10.800.000			Akan di kapitalisasi pada saat pengadaan tanah telah selesai
2477	467006	Balai Pengelola Kereta Api Sulawesi Selatan	Tanah dalam Pengerjaan	Kabupaten Barru	7010101001	1840						10.800.000	10.800.000			10.800.000			Akan di kapitalisasi pada saat pengadaan tanah telah selesai
2478	467006	Balai Pengelola Kereta Api Sulawesi Selatan	Tanah dalam Pengerjaan	Kabupaten Barru	7010101001	1841						10.800.000	10.800.000			10.800.000			Akan di kapitalisasi pada saat pengadaan tanah telah selesai
2479	467006	Balai Pengelola Kereta Api Sulawesi Selatan	Tanah dalam Pengerjaan	Kabupaten Barru	7010101001	1842						10.800.000	10.800.000			10.800.000			Akan di kapitalisasi pada saat pengadaan tanah telah selesai
2480	467006	Balai Pengelola Kereta Api Sulawesi Selatan	Tanah dalam Pengerjaan	Kabupaten Barru	7010101001	1843						10.800.000	10.800.000			10.800.000			Akan di kapitalisasi pada saat pengadaan tanah telah selesai
2481	467006	Balai Pengelola Kereta Api Sulawesi Selatan	Tanah dalam Pengerjaan	Kabupaten Barru	7010101001	1844						10.800.000	10.800.000			10.800.000			Akan di kapitalisasi pada saat pengadaan tanah telah selesai
2482	467006	Balai Pengelola Kereta Api Sulawesi Selatan	Tanah dalam Pengerjaan	Kabupaten Barru	7010101001	1845						10.800.000	10.800.000			10.800.000			Akan di kapitalisasi pada saat pengadaan tanah telah selesai
2483	467006	Balai Pengelola Kereta Api Sulawesi Selatan	Tanah dalam Pengerjaan	Kabupaten Barru	7010101001	1846						10.800.000	10.800.000			10.800.000			Akan di kapitalisasi pada saat pengadaan tanah telah selesai
2484	467006	Balai Pengelola Kereta Api Sulawesi Selatan	Tanah dalam Pengerjaan	Kabupaten Barru	7010101001	1847						10.800.000	10.800.000			10.800.000			Akan di kapitalisasi pada saat pengadaan tanah telah selesai
2485	467006	Balai Pengelola Kereta Api Sulawesi Selatan	Tanah dalam Pengerjaan	Kabupaten Barru	7010101001	1848						10.800.000	10.800.000			10.800.000			Akan di kapitalisasi pada saat pengadaan tanah telah selesai
2486	467006	Balai Pengelola Kereta Api Sulawesi Selatan	Tanah dalam Pengerjaan	Kabupaten Barru	7010101001	1849						10.800.000	10.800.000			10.800.000			Akan di kapitalisasi pada saat pengadaan tanah telah selesai
2487	467006	Balai Pengelola Kereta Api Sulawesi Selatan	Tanah dalam Pengerjaan	Kabupaten Barru	7010101001	1850						400.000	400.000			400.000			Akan di kapitalisasi pada saat pengadaan tanah telah selesai
2488	467006	Balai Pengelola Kereta Api Sulawesi Selatan	Tanah dalam Pengerjaan	Kabupaten Barru	7010101001	1851						2.400.000	2.400.000			2.400.000			Akan di kapitalisasi pada saat pengadaan tanah telah selesai
2489	467006	Balai Pengelola Kereta Api Sulawesi Selatan	Tanah dalam Pengerjaan	Kabupaten Barru	7010101001	1852						300.000	300.000			300.000			Akan di kapitalisasi pada saat pengadaan tanah telah selesai
2490	467006	Balai Pengelola Kereta Api Sulawesi Selatan	Tanah dalam Pengerjaan	Kabupaten Barru	7010101001	1853						500.000	500.000			500.000			Akan di kapitalisasi pada saat pengadaan tanah telah selesai
2491	467006	Balai Pengelola Kereta Api Sulawesi Selatan	Tanah dalam Pengerjaan	Kabupaten Barru	7010101001	1854						1.800.000	1.800.000			1.800.000			Akan di kapitalisasi pada saat pengadaan tanah telah selesai
2492	467006	Balai Pengelola Kereta Api Sulawesi Selatan	Tanah dalam Pengerjaan	Kabupaten Barru	7010101001	1855						3.500.000	3.500.000			3.500.000			Akan di kapitalisasi pada saat pengadaan tanah telah selesai
2493	467006	Balai Pengelola Kereta Api Sulawesi Selatan	Tanah dalam Pengerjaan	Kabupaten Barru	7010101001	1856						300.000	300.000			300.000			Akan di kapitalisasi pada saat pengadaan tanah telah selesai
2494	467006	Balai Pengelola Kereta Api Sulawesi Selatan	Tanah dalam Pengerjaan	Kabupaten Barru	7010101001	1857						1.800.000	1.800.000			1.800.000			Akan di kapitalisasi pada saat pengadaan tanah telah selesai
2495	467006	Balai Pengelola Kereta Api Sulawesi Selatan	Tanah dalam Pengerjaan	Kabupaten Barru	7010101001	1858						350.000	350.000			350.000			Akan di kapitalisasi pada saat pengadaan tanah telah selesai
2496	467006	Balai Pengelola Kereta Api Sulawesi Selatan	Tanah dalam Pengerjaan	Kabupaten Barru	7010101001	1859						1.800.000	1.800.000			1.800.000			Akan di kapitalisasi pada saat pengadaan tanah telah selesai
2497	467006	Balai Pengelola Kereta Api Sulawesi Selatan	Tanah dalam Pengerjaan	Kabupaten Barru	7010101001	1860						14.000.000	14.000.000			14.000.000			Akan di kapitalisasi pada saat pengadaan tanah telah selesai
2498	467006	Balai Pengelola Kereta Api Sulawesi Selatan	Tanah dalam Pengerjaan	Kabupaten Barru	7010101001	1861						345.870.000	345.870.000			345.870.000			Akan di kapitalisasi pada saat pengadaan tanah telah selesai
2499	467006	Balai Pengelola Kereta Api Sulawesi Selatan	Tanah dalam Pengerjaan	Kabupaten Barru	7010101001	1862						336.885.317	336.885.317			336.885.317			Akan di kapitalisasi pada saat pengadaan tanah telah selesai
2500	467006	Balai Pengelola Kereta Api Sulawesi Selatan	Tanah dalam Pengerjaan	Kabupaten Barru	7010101001	1863						15.262.060	15.262.060			15.262.060			Akan di kapitalisasi pada saat pengadaan tanah telah selesai
2501	467006	Balai Pengelola Kereta Api Sulawesi Selatan	Tanah dalam Pengerjaan	Kabupaten Barru	7010101001	1864						10.856.010	10.856.010			10.856.010			Akan di kapitalisasi pada saat pengadaan tanah telah selesai
2502	467006	Balai Pengelola Kereta Api Sulawesi Selatan	Tanah dalam Pengerjaan	Kabupaten Barru	7010101001	1865						27.681.060	27.681.060			27.681.060			Akan di kapitalisasi pada saat pengadaan tanah telah selesai
2503	467006	Balai Pengelola Kereta Api Sulawesi Selatan	Tanah dalam Pengerjaan	Kabupaten Barru	7010101001	1866						18.754.560	18.754.560			18.754.560			Akan di kapitalisasi pada saat pengadaan tanah telah selesai
2504	467006	Balai Pengelola Kereta Api Sulawesi Selatan	Tanah dalam Pengerjaan	Kabupaten Barru	7010101001	1867						27.997.200	27.997.200			27.997.200			Akan di kapitalisasi pada saat pengadaan tanah telah selesai
2505	467006	Balai Pengelola Kereta Api Sulawesi Selatan	Tanah dalam Pengerjaan	Kabupaten Barru	7010101001	1868						6.237.000	6.237.000			6.237.000			Akan di kapitalisasi pada saat pengadaan tanah telah selesai
2506	467006	Balai Pengelola Kereta Api Sulawesi Selatan	Tanah dalam Pengerjaan	Kabupaten Barru	7010101001	1869						11.715.000	11.715.000			11.715.000			Akan di kapitalisasi pada saat pengadaan tanah telah selesai
2507	467006	Balai Pengelola Kereta Api Sulawesi Selatan	Tanah dalam Pengerjaan	Kabupaten Barru	7010101001	1870						8.250.000	8.250.000			8.250.000			Akan di kapitalisasi pada saat pengadaan tanah telah selesai
2508	467006	Balai Pengelola Kereta Api Sulawesi Selatan	Tanah dalam Pengerjaan	Kabupaten Barru	7010101001	1883						10.800.000	10.800.000			10.800.000			Akan di kapitalisasi pada saat pengadaan tanah telah selesai
2509	467006	Balai Pengelola Kereta Api Sulawesi Selatan	Tanah dalam Pengerjaan	Kabupaten Barru	7010101001	1884						1.990.000	1.990.000			1.990.000			Akan di kapitalisasi pada saat pengadaan tanah telah selesai
2510	467006	Balai Pengelola Kereta Api Sulawesi Selatan	Tanah dalam Pengerjaan	Kabupaten Barru	7010101001	1885						1.990.000	1.990.000			1.990.000			Akan di kapitalisasi pada saat pengadaan tanah telah selesai
2511	467006	Balai Pengelola Kereta Api Sulawesi Selatan	Tanah dalam Pengerjaan	Kabupaten Barru	7010101001	1886						1.990.000	1.990.000			1.990.000			Akan di kapitalisasi pada saat pengadaan tanah telah selesai
2512	467006	Balai Pengelola Kereta Api Sulawesi Selatan	Tanah dalam Pengerjaan	Kabupaten Barru	7010101001	1887						1.990.000	1.990.000			1.990.000			Akan di kapitalisasi pada saat pengadaan tanah telah selesai

NO	KODE SATKER	UPT/SATKER	URAIAN KDP	URAIAN PEKERJAAN	KODE BARANG	NO KDP	NOMOR KONTRAK	NAMA KONTRAKTOR	TANGGAL MULAI KONTRAK	TANGGAL AKHIR KONTRAK	NILAI KONTRAK (Rp)	NILAI REALISASI (Rp)	NILAI KDP (Rp)	% PROGRESS PENYELESAIAN	SUMBER DANA (RM/ PNBP/SBSN)	KETERANGAN (Rp)			Keterangan
																DILANJUTKAN	DIHENTIKAN SEMENTARA	DIHENTIKAN PERMANEN	
2513	467006	Balai Pengelola Kereta Api Sulawesi Selatan	Tanah dalam Pengerjaan	Kabupaten Barru	7010101001	1888						1.990.000	1.990.000			1.990.000			Akan di kapitalisasi pada saat pengadaan tanah telah selesai
2514	467006	Balai Pengelola Kereta Api Sulawesi Selatan	Tanah dalam Pengerjaan	Kabupaten Barru	7010101001	1889						1.990.000	1.990.000			1.990.000			Akan di kapitalisasi pada saat pengadaan tanah telah selesai
2515	467006	Balai Pengelola Kereta Api Sulawesi Selatan	Tanah dalam Pengerjaan	Kabupaten Barru	7010101001	1890						1.990.000	1.990.000			1.990.000			Akan di kapitalisasi pada saat pengadaan tanah telah selesai
2516	467006	Balai Pengelola Kereta Api Sulawesi Selatan	Tanah dalam Pengerjaan	Kabupaten Barru	7010101001	1891						1.990.000	1.990.000			1.990.000			Akan di kapitalisasi pada saat pengadaan tanah telah selesai
2517	467006	Balai Pengelola Kereta Api Sulawesi Selatan	Tanah dalam Pengerjaan	Kabupaten Barru	7010101001	1892						1.990.000	1.990.000			1.990.000			Akan di kapitalisasi pada saat pengadaan tanah telah selesai
2518	467006	Balai Pengelola Kereta Api Sulawesi Selatan	Tanah dalam Pengerjaan	Kabupaten Barru	7010101001	1893						1.990.000	1.990.000			1.990.000			Akan di kapitalisasi pada saat pengadaan tanah telah selesai
2519	467006	Balai Pengelola Kereta Api Sulawesi Selatan	Tanah dalam Pengerjaan	Kabupaten Barru	7010101001	1894						1.990.000	1.990.000			1.990.000			Akan di kapitalisasi pada saat pengadaan tanah telah selesai
2520	467006	Balai Pengelola Kereta Api Sulawesi Selatan	Tanah dalam Pengerjaan	Kabupaten Barru	7010101001	1895						1.990.000	1.990.000			1.990.000			Akan di kapitalisasi pada saat pengadaan tanah telah selesai
2521	467006	Balai Pengelola Kereta Api Sulawesi Selatan	Tanah dalam Pengerjaan	Kabupaten Barru	7010101001	1896						16.800.000	16.800.000			16.800.000			Akan di kapitalisasi pada saat pengadaan tanah telah selesai
2522	467006	Balai Pengelola Kereta Api Sulawesi Selatan	Tanah dalam Pengerjaan	Pembayaran Belanja Modal Berupa Biaya Pembayaran PNBP Salinan Penetapan Konsinyasi dan Legalisir Kab Pangkep (GUP)	7010101001	1897						292.000	292.000			292.000			Akan di kapitalisasi pada saat pengadaan tanah telah selesai
2523	467006	Balai Pengelola Kereta Api Sulawesi Selatan	Tanah dalam Pengerjaan	BOBP Honorarium Narasumber Kegiatan Bimtek Pemantauan dan Penertiban	7010101001	1898						5.400.000	5.400.000			5.400.000			Akan di kapitalisasi pada saat pengadaan tanah telah selesai
2524	467006	Balai Pengelola Kereta Api Sulawesi Selatan	Tanah dalam Pengerjaan	BOBP Belanja Modal Berupa Biaya Pembelian Meterai (Kab. Barru dan	7010101001	1899						10.000.000	10.000.000			10.000.000			Akan di kapitalisasi pada saat pengadaan tanah telah selesai
2525	467006	Balai Pengelola Kereta Api Sulawesi Selatan	Tanah dalam Pengerjaan	BOBP Biaya Uang Harian Peserta Bimtek Pemantauan dan Penertiban	7010101001	1900						5.250.000	5.250.000			5.250.000			Akan di kapitalisasi pada saat pengadaan tanah telah selesai
2526	467006	Balai Pengelola Kereta Api Sulawesi Selatan	Tanah dalam Pengerjaan	BOBP Biaya Paket Meeting Fullday Kegiatan Bimtek Pemantauan dan	7010101001	1901						19.750.000	19.750.000			19.750.000			Akan di kapitalisasi pada saat pengadaan tanah telah selesai
2527	467006	Balai Pengelola Kereta Api Sulawesi Selatan	Tanah dalam Pengerjaan	BOBP Biaya Paket Meeting Fullboard Kegiatan Peningkatan Kapasitas SDM	7010101001	1902						111.375.000	111.375.000			111.375.000			Akan di kapitalisasi pada saat pengadaan tanah telah selesai
2528	467006	Balai Pengelola Kereta Api Sulawesi Selatan	Tanah dalam Pengerjaan	BOBP Biaya Paket Metting Fullboard Kegiatan Peningkatan Kapasitas SDM	7010101001	1903						135.000.000	135.000.000			135.000.000			Akan di kapitalisasi pada saat pengadaan tanah telah selesai
2529	467006	Balai Pengelola Kereta Api Sulawesi Selatan	Tanah dalam Pengerjaan	BOBP Biaya Honor Narasumber Sebanyak 2 Orang Sesuai SK Nomor KP-	7010101001	1904						36.900.000	36.900.000			36.900.000			Akan di kapitalisasi pada saat pengadaan tanah telah selesai
2530	467006	Balai Pengelola Kereta Api Sulawesi Selatan	Tanah dalam Pengerjaan	BOBP Honor Narasumber sebanyak 2 Orang Sesuai SK Nomor: KP-BPKASS 50 Tahun 2023 (Pangkep - Barru)	7010101001	1905						10.800.000	10.800.000			10.800.000			Akan di kapitalisasi pada saat pengadaan tanah telah selesai
2531	467006	Balai Pengelola Kereta Api Sulawesi Selatan	Tanah dalam Pengerjaan	BOBP Uang Harian Kegiatan Peningkatan Kapasitas SDM Melalui Pelatihan GIS	7010101001	1906						51.000.000	51.000.000			51.000.000			Akan di kapitalisasi pada saat pengadaan tanah telah selesai
2532	467006	Balai Pengelola Kereta Api Sulawesi Selatan	Tanah dalam Pengerjaan	BOBP Honorarium Tim P2T Pembangunan Jalur Kereta Api Makassar-Parepare	7010101001	1907						15.400.000	15.400.000			15.400.000			Akan di kapitalisasi pada saat pengadaan tanah telah selesai
2533	467006	Balai Pengelola Kereta Api Sulawesi Selatan	Tanah dalam Pengerjaan	BOBP Biaya Sewa Kendaraan Roda 4 Berupa 2 Unit Mobil Avanza/Xenia Sesuai	7010101001	1908						141.360.000	141.360.000			141.360.000			Akan di kapitalisasi pada saat pengadaan tanah telah selesai
2534	467006	Balai Pengelola Kereta Api Sulawesi Selatan	Tanah dalam Pengerjaan	BOBP Biaya Sewa Kendaraan Roda 4 Berupa 1 Unit Mobil Avanza/Xenia Sesuai	7010101001	1909						70.680.000	70.680.000			70.680.000			Akan di kapitalisasi pada saat pengadaan tanah telah selesai
2535	467006	Balai Pengelola Kereta Api Sulawesi Selatan	Tanah dalam Pengerjaan	BOBP Biaya Sewa Laptop, Printer, dan Proyekto Kegiatan Operasional Tim Persiapan Pengadaan Tanah Overpass Tonasa 2 (Pangkep-Barru)	7010101001	1910						3.800.000	3.800.000			3.800.000			Akan di kapitalisasi pada saat pengadaan tanah telah selesai
2536	467006	Balai Pengelola Kereta Api Sulawesi Selatan	Tanah dalam Pengerjaan	BOBP Biaya Staterkit acara Bimtek Pelatihan GIS Batch I (Pangkep - Barru)	7010101001	1911						19.125.000	19.125.000			19.125.000			Akan di kapitalisasi pada saat pengadaan tanah telah selesai
2537	467006	Balai Pengelola Kereta Api Sulawesi Selatan	Tanah dalam Pengerjaan	BOBP Biaya Staterkit acara Bimtek Pelatihan GIS Batch II (Pangkep - Barru)	7010101001	1912						21.250.000	21.250.000			21.250.000			Akan di kapitalisasi pada saat pengadaan tanah telah selesai
2538	467006	Balai Pengelola Kereta Api Sulawesi Selatan	Tanah dalam Pengerjaan	BOBP Biaya Sewa Kendaraan Pendukung Kegiatan Bimtek Pelatihan GIS (Batch 1 dan Batch 2) (Panakeo - Barru)	7010101001	1913						10.800.000	10.800.000			10.800.000			Akan di kapitalisasi pada saat pengadaan tanah telah selesai
2539	467006	Balai Pengelola Kereta Api Sulawesi Selatan	Tanah dalam Pengerjaan	BOBP Biaya Sewa Perlengkapan Pendukung Kegiatan Bimtek Pelatihan GIS Batch 1 (Pangkep - Barru)	7010101001	1914						18.281.700	18.281.700			18.281.700			Akan di kapitalisasi pada saat pengadaan tanah telah selesai
2540	467006	Balai Pengelola Kereta Api Sulawesi Selatan	Tanah dalam Pengerjaan	BOBP Biaya Sewa Perlengkapan Pendukung kegiatan Bimtek Pelatihan GIS Batch 2 (Panakeo - Barru)	7010101001	1915						18.281.700	18.281.700			18.281.700			Akan di kapitalisasi pada saat pengadaan tanah telah selesai
2541	467006	Balai Pengelola Kereta Api Sulawesi Selatan	Tanah dalam Pengerjaan	BOBP Biaya ATK Kegiatan Bimtek Pelatihan GIS Batch 1 (Pangkep - Barru)	7010101001	1916						5.665.500	5.665.500			5.665.500			Akan di kapitalisasi pada saat pengadaan tanah telah selesai
2542	467006	Balai Pengelola Kereta Api Sulawesi Selatan	Tanah dalam Pengerjaan	BOBP Biaya ATK Kegiatan Bimtek Pelatihan GIS Batch 2 (Pangkep - Barru)	7010101001	1917						5.749.000	5.749.000			5.749.000			Akan di kapitalisasi pada saat pengadaan tanah telah selesai
2543	467006	Balai Pengelola Kereta Api Sulawesi Selatan	Tanah dalam Pengerjaan	OBP Biaya Alat Tulis Kantor Kegiatan Pensertipikatan Tanah Kabupaten	7010101001	1918						12.674.250	12.674.250			12.674.250			Akan di kapitalisasi pada saat pengadaan tanah telah selesai
2544	467006	Balai Pengelola Kereta Api Sulawesi Selatan	Tanah dalam Pengerjaan	BOBP Biaya Alat Tulis Kantor Kegiatan Pengadaan Tanah Overpass Tonasa II	7010101001	1919						7.606.500	7.606.500			7.606.500			Akan di kapitalisasi pada saat pengadaan tanah telah selesai
2545	467006	Balai Pengelola Kereta Api Sulawesi Selatan	Tanah dalam Pengerjaan	BOBP Biaya Alat Tulis Kantor Kegiatan Pensertipikatan Tanah Kabupaten Barru	7010101001	1920						12.726.750	12.726.750			12.726.750			Akan di kapitalisasi pada saat pengadaan tanah telah selesai
2546	467006	Balai Pengelola Kereta Api Sulawesi Selatan	Tanah dalam Pengerjaan	BOBP Biaya Sewa Kendaraan Roda 4 untuk Operasional Kegiatan Pengadaan	7010101001	1921						47.120.000	47.120.000			47.120.000			Akan di kapitalisasi pada saat pengadaan tanah telah selesai
2547	467006	Balai Pengelola Kereta Api Sulawesi Selatan	Tanah dalam Pengerjaan	BOBP Biaya Sewa Kendaraan Roda 4 untuk Operasional Kegiatan Pengadaan	7010101001	1922						47.120.000	47.120.000			47.120.000			Akan di kapitalisasi pada saat pengadaan tanah telah selesai
2548	467006	Balai Pengelola Kereta Api Sulawesi Selatan	Tanah dalam Pengerjaan	BOBP Biaya Sewa Kendaraan Roda 4 untuk Operasional Kegiatan Penadaan	7010101001	1923						47.120.000	47.120.000			47.120.000			Akan di kapitalisasi pada saat pengadaan tanah telah selesai
2549	467006	Balai Pengelola Kereta Api Sulawesi Selatan	Tanah dalam Pengerjaan	BOBP Honor Tim Persiapan dan Sekretariat Tim Pengadaan Tanah Overpass	7010101001	1924						42.800.000	42.800.000			42.800.000			Akan di kapitalisasi pada saat pengadaan tanah telah selesai
2550	467006	Balai Pengelola Kereta Api Sulawesi Selatan	Tanah dalam Pengerjaan	BOBP Honor Tim Persiapan dan Sekretariat Tim Pengadaan Tanah Overpass	7010101001	1925						58.400.000	58.400.000			58.400.000			Akan di kapitalisasi pada saat pengadaan tanah telah selesai
2551	467006	Balai Pengelola Kereta Api Sulawesi Selatan	Tanah dalam Pengerjaan	BOBP Honor Tim Persiapan dan Sekretariat Tim Pengadaan Tanah Overpass	7010101001	1926						17.600.000	17.600.000			17.600.000			Akan di kapitalisasi pada saat pengadaan tanah telah selesai
2552	467006	Balai Pengelola Kereta Api Sulawesi Selatan	Tanah dalam Pengerjaan	BOBP Honor Tim Persiapan dan Sekretariat Tim Pengadaan Tanah Overpass	7010101001	1927						16.400.000	16.400.000			16.400.000			Akan di kapitalisasi pada saat pengadaan tanah telah selesai
2553	467006	Balai Pengelola Kereta Api Sulawesi Selatan	Tanah dalam Pengerjaan	BOBP Honor Tim Persiapan dan Sekretariat Tim Pengadaan Tanah Overpass	7010101001	1928						9.600.000	9.600.000			9.600.000			Akan di kapitalisasi pada saat pengadaan tanah telah selesai
2554	467006	Balai Pengelola Kereta Api Sulawesi Selatan	Tanah dalam Pengerjaan	BOBP Honor Tim Persiapan dan Sekretariat Tim Pengadaan Tanah	7010101001	1929						4.800.000	4.800.000			4.800.000			Akan di kapitalisasi pada saat pengadaan tanah telah selesai
2555	467006	Balai Pengelola Kereta Api Sulawesi Selatan	Tanah dalam Pengerjaan	BOBP Honor Tim Persiapan dan Sekretariat Tim Pengadaan Tanah Overpass	7010101001	1930						8.800.000	8.800.000			8.800.000			Akan di kapitalisasi pada saat pengadaan tanah telah selesai
2556	467006	Balai Pengelola Kereta Api Sulawesi Selatan	Tanah dalam Pengerjaan	BOBP Honor Tim Persiapan dan Sekretariat Tim Pengadaan Tanah Overpass	7010101001	1931						9.600.000	9.600.000			9.600.000			Akan di kapitalisasi pada saat pengadaan tanah telah selesai
2557	467006	Balai Pengelola Kereta Api Sulawesi Selatan	Tanah dalam Pengerjaan	BOBP Honor Tim P2T Pembangunan Jalur Kereta Api Makassar-Parepare	7010101001	1932						14.200.000	14.200.000			14.200.000			Akan di kapitalisasi pada saat pengadaan tanah telah selesai
2558	467006	Balai Pengelola Kereta Api Sulawesi Selatan	Tanah dalam Pengerjaan	BOBP Honor Tim P2T Pembangunan Jalur Kereta Api Makassar-Parepare	7010101001	1933						12.600.000	12.600.000			12.600.000			Akan di kapitalisasi pada saat pengadaan tanah telah selesai
2559	467006	Balai Pengelola Kereta Api Sulawesi Selatan	Tanah dalam Pengerjaan	BOBP Honor Tim P2T Pembangunan Jalur Kereta Api Makassar-Parepare	7010101001	1934						9.600.000	9.600.000			9.600.000			Akan di kapitalisasi pada saat pengadaan tanah telah selesai
2560	467006	Balai Pengelola Kereta Api Sulawesi Selatan	Tanah dalam Pengerjaan	BOBP Honor Tim P2T Pembangunan Jalur Kereta Api Makassar-Parepare	7010101001	1935						4.800.000	4.800.000			4.800.000			Akan di kapitalisasi pada saat pengadaan tanah telah selesai
2561	467006	Balai Pengelola Kereta Api Sulawesi Selatan	Tanah dalam Pengerjaan	BOBP Honor Tim P2T Pembangunan Jalur Kereta Api Makassar-Parepare	7010101001	1936						2.000.000	2.000.000			2.000.000			Akan di kapitalisasi pada saat pengadaan tanah telah selesai
2562	467006	Balai Pengelola Kereta Api Sulawesi Selatan	Tanah dalam Pengerjaan	BOBP Honor Tim P2T Pembangunan Jalur Kereta Api Makassar-Parepare	7010101001	1937						2.000.000	2.000.000			2.000.000			Akan di kapitalisasi pada saat pengadaan tanah telah selesai
2563	467006	Balai Pengelola Kereta Api Sulawesi Selatan	Tanah dalam Pengerjaan	BOBP Honor Tim P2T Pembangunan Jalur Kereta Api Makassar-Parepare	7010101001	1938						23.400.000	23.400.000			23.400.000			Akan di kapitalisasi pada saat pengadaan tanah telah selesai
2564	467006	Balai Pengelola Kereta Api Sulawesi Selatan	Tanah dalam Pengerjaan	BOBP Honor Tim P2T Pembangunan Jalur Kereta Api Makassar-Parepare	7010101001	1939						18.400.000	18.400.000			18.400.000			Akan di kapitalisasi pada saat pengadaan tanah telah selesai
2565	467006	Balai Pengelola Kereta Api Sulawesi Selatan	Tanah dalam Pengerjaan	BOBP Honor Tim P2T Pembangunan Jalur Kereta Api Makassar-Parepare	7010101001	1940						8.800.000	8.800.000			8.800.000			Akan di kapitalisasi pada saat pengadaan tanah telah selesai
2566	467006	Balai Pengelola Kereta Api Sulawesi Selatan	Tanah dalam Pengerjaan	BOBP Honor Tim P2T Pembangunan Jalur Kereta Api Makassar-Parepare	7010101001	1941						9.600.000	9.600.000			9.600.000			Akan di kapitalisasi pada saat pengadaan tanah telah selesai
2567	467006	Balai Pengelola Kereta Api Sulawesi Selatan	Tanah dalam Pengerjaan	BOBP Biaya Perjalanan Dinas 5 Pegawai Sesuai ST Nomor: ST BPKASS 580 Tahun 2023 Tanggal 21-11-2023 (Maros - Makassar	7010101001	1942						2.940.000	2.940.000			2.940.000			Akan di kapitalisasi pada saat pengadaan tanah telah selesai
2568	467006	Balai Pengelola Kereta Api Sulawesi Selatan	Tanah dalam Pengerjaan	BOBP Biaya Perjalanan Dinas 4 Pegawai Sesuai ST Nomor: ST BPKASS 580 Tahun 2023 Tanggal 21-11-2023 (Maros - Makassar)	7010101001	1943						1.480.000	1.480.000			1.480.000			Akan di kapitalisasi pada saat pengadaan tanah telah selesai
2569	467006	Balai Pengelola Kereta Api Sulawesi Selatan	Tanah dalam Pengerjaan	BOBP Biaya Perjalanan Dinas 5 Pegawai Sesuai ST Nomor: ST BPKASS 584 Tahun 2023 Tanggal 28-11-2023 (Pangkep - Barru)	7010101001	1944						6.800.000	6.800.000			6.800.000			Akan di kapitalisasi pada saat pengadaan tanah telah selesai
2570	467006	Balai Pengelola Kereta Api Sulawesi Selatan	Tanah dalam Pengerjaan	BOBP Biaya Perjalanan Dinas 4 Pegawai Sesuai ST Nomor: ST BPKASS 584 Tahun 2023 Tanggal 28-11-2023 (Pangkep - Barru)	7010101001	1945						7.330.000	7.330.000			7.330.000			Akan di kapitalisasi pada saat pengadaan tanah telah selesai
2571	467006	Balai Pengelola Kereta Api Sulawesi Selatan	Tanah dalam Pengerjaan	Pekerjaan Penilaian (appraisal) Gedung Aset Pemda Barru	7010101001	1946						28.127.000	28.127.000			28.127.000			Akan di kapitalisasi pada saat pengadaan tanah telah selesai
2572	467006	Balai Pengelola Kereta Api Sulawesi Selatan	Tanah dalam Pengerjaan	Penilaian (Appraisal) Pemanfaatan Bangunan Gedung dan Aset Tanah Stasiun di Kabupaten Maros (Pemby. RPATA)	7010101001	1947						161.727.000	161.727.000			161.727.000			Akan di kapitalisasi pada saat pengadaan tanah telah selesai
2573	467006	Balai Pengelola Kereta Api Sulawesi Selatan	Tanah dalam Pengerjaan	Penilaian (Appraisal) Pemanfaatan Bangunan Gedung dan Aset Tanah Stasiun di Kab. Barru (Pemby. RPATA)	7010101001	1948						159.898.830	159.898.830			159.898.830			Akan di kapitalisasi pada saat pengadaan tanah telah selesai
2574	467006	Balai Pengelola Kereta Api Sulawesi Selatan	Tanah dalam Pengerjaan	Penilaian (Appraisal) Pemanfaatan Bangunan Gedung dan Aset Tanah Stasiun di Kabupaten Pangkep (Pemby. RPATA)	7010101001	1949						161.727.000	161.727.000			161.727.000			Akan di kapitalisasi pada saat pengadaan tanah telah selesai
2575	467006	Balai Pengelola Kereta Api Sulawesi Selatan	Tanah dalam Pengerjaan	Pengadaan Papan Bicara Pengamanan Aset BMN Berupa Tanah di Kab. Pangkep dan Barru (Pemby. RPATA)	7010101001	1950						500.000.000	500.000.000			500.000.000			Akan di kapitalisasi pada saat pengadaan tanah telah selesai
2576	467006	Balai Pengelola Kereta Api Sulawesi Selatan	Tanah dalam Pengerjaan	Pengadaan Pengamanan Aset Tanah BMN Pangkep - Barru (Pemby. RPATA)	7010101001	1951						500.000.000	500.000.000			500.000.000			Akan di kapitalisasi pada saat pengadaan tanah telah selesai
2577	467006	Balai Pengelola Kereta Api Sulawesi Selatan	Tanah dalam Pengerjaan	BOBP Biaya Fotocopy Dokumen (Kab. Barru dan Kab. Pangkep)	7010101001	1952						182.000	182.000			182.000			Akan di kapitalisasi pada saat pengadaan tanah telah selesai
2578	467006	Balai Pengelola Kereta Api Sulawesi Selatan	Tanah dalam Pengerjaan	BOBP Biaya Panjar Perkara Permohonan Konsinyasi No. SKUM 001 (Kab. Maros)	7010101001	1953						795.000	795.000			795.000			Akan di kapitalisasi pada saat pengadaan tanah telah selesai
2579	467006	Balai Pengelola Kereta Api Sulawesi Selatan	Tanah dalam Pengerjaan	BOBP Biaya Panjar Perkara Permohonan Konsinyasi No. SKUM 002 (Kab. Maros)	7010101001	1954						1.695.000	1.695.000			1.695.000			Akan di kapitalisasi pada saat pengadaan tanah telah selesai
2580	467006	Balai Pengelola Kereta Api Sulawesi Selatan	Tanah dalam Pengerjaan	BOBP Biaya PNBP dan Leges Salinan Penetapan PN Barru	7010101001	1955						72.000	72.000			72.000			Akan di kapitalisasi pada saat pengadaan tanah telah selesai
2581	467006	Balai Pengelola Kereta Api Sulawesi Selatan	Tanah dalam Pengerjaan	BOBP Biaya Sewa Peralatan Kegiatan BOBP Pengadaan Tanah Kota Makassar	7010101001	1956						49.900.000	49.900.000			49.900.000			Akan di kapitalisasi pada saat pengadaan tanah telah selesai
2582	467006	Balai Pengelola Kereta Api Sulawesi Selatan	Tanah dalam Pengerjaan	OBP Biaya Perjalanan Dinas 4 Pegawai Sesuai ST Nomor: ST BPKASS 617 (Kota Makassar)	7010101001	1957						600.000	600.000			600.000			Akan di kapitalisasi pada saat pengadaan tanah telah selesai
2583	467006	Balai Pengelola Kereta Api Sulawesi Selatan	Tanah dalam Pengerjaan	OBP Biaya Perjalanan Dinas 3 Pegawai Sesuai ST Nomor: ST BPKASS 652 (Kota Makassar)	7010101001	1958						20.831.600	20.831.600			20.831.600			Akan di kapitalisasi pada saat pengadaan tanah telah selesai
2584	467006	Balai Pengelola Kereta Api Sulawesi Selatan	Tanah dalam Pengerjaan	BOBP Biaya Perjalanan Dinas ST Nomor: 575, 612, 613, 653, dan 654 (Kab. Barru - Pangkep)	7010101001	1959						56.065.100	56.065.100			56.065.100			Akan di kapitalisasi pada saat pengadaan tanah telah selesai
2585	467006	Balai Pengelola Kereta Api Sulawesi Selatan	Tanah dalam Pengerjaan	BOBP Biaya Perjalanan Dinas Pegawai Sesuai ST Nomor: 594, 675, dan 676 (Kota Makassar)	7010101001	1960						10.556.000	10.556.000			10.556.000			Akan di kapitalisasi pada saat pengadaan tanah telah selesai
2586	467006	Balai Pengelola Kereta Api Sulawesi Selatan	Tanah dalam Pengerjaan	BOBP Biaya Perjalanan Dinas Sesuai ST Nomor: ST 607, 608, 623, 630, 631, 651, 649, 634, 655, 673, 635 (Kab. Pangkep - Barru)	7010101001	1961						57.620.000	57.620.000			57.620.000			Akan di kapitalisasi pada saat pengadaan tanah telah selesai
2587	467006	Balai Pengelola Kereta Api Sulawesi Selatan	Tanah dalam Pengerjaan	BOBP Biaya Perjalanan Dinas Sesuai ST Nomor: ST 293, 300, 308 (Kab. Pangkep - Barru)	7010101001	1962						60.200.000	60.200.000			60.200.000			Akan di kapitalisasi pada saat pengadaan tanah telah selesai
2588	467006	Balai Pengelola Kereta Api Sulawesi Selatan	Tanah dalam Pengerjaan	BOBP Biaya Perjalanan Dinas Sesuai ST Nomor: ST-BPKASS 681 (Kab. Pangkep - Barru)	7010101001	1963						16.340.000	16.340.000			16.340.000			Akan di kapitalisasi pada saat pengadaan tanah telah selesai
2589	467006	Balai Pengelola Kereta Api Sulawesi Selatan	Tanah dalam Pengerjaan	BOBP Biaya Perjalanan Dinas 5 orang Pegawai Sesuai ST Nomor: ST-BPKASS 680 (Kab. Pangkep - Barru)	7010101001	1964						22.230.000	22.230.000			22.230.000			Akan di kapitalisasi pada saat pengadaan tanah telah selesai
2590	467006	Balai Pengelola Kereta Api Sulawesi Selatan	Tanah dalam Pengerjaan	BOBP Biaya Tambahan Panjar Perkara Permohonan Konsinyasi No SKUM 015 (Kab. Maros)	7010101001	1965						750.000	750.000			750.000			Akan di kapitalisasi pada saat pengadaan tanah telah selesai
2591	467006	Balai Pengelola Kereta Api Sulawesi Selatan	Tanah dalam Pengerjaan	BOBP Biaya PNBP Salinan Penetapan, PNBP Legalisir, dan Fotocopy ATK Penetapan (Kab. Barru - Pangkep)	7010101001	1966						292.000	292.000			292.000			Akan di kapitalisasi pada saat pengadaan tanah telah selesai

NO	KODE SATKER	UPT/SATKER	URAIAN KDP	URAIAN PEKERJAAN	KODE BARANG	NO KDP	NOMOR KONTRAK	NAMA KONTRAKTOR	TANGGAL MULAI KONTRAK	TANGGAL AKHIR KONTRAK	NILAI KONTRAK (Rp)	NILAI REALISASI (Rp)	NILAI KDP (Rp)	% PROGRESS PENYELESAIAN	SUMBER DANA (RM/ PNBP/SBSN)	KETERANGAN (Rp)			Keterangan
																DILANJUTKAN	DIHENTIKAN SEMENTARA	DIHENTIKAN PERMANEN	
2592	467006	Balai Pengelola Kereta Api Sulawesi Selatan	Tanah dalam Pengerjaan	BOBP Biaya Staterkit Kegiatan Rakor Pelaksanaan Sertipikasi BMN (Kab. Maros)	7010101001	1967						49.200.000	49.200.000			49.200.000			Akan di kapitalisasi pada saat pengadaan tanah telah selesai
2593	467006	Balai Pengelola Kereta Api Sulawesi Selatan	Tanah dalam Pengerjaan	BOBP Biaya Konsumsi Rapat Kegiatan Koordinasi (Kota Makassar)	7010101001	1968						420.000	420.000			420.000			Akan di kapitalisasi pada saat pengadaan tanah telah selesai
2594	467006	Balai Pengelola Kereta Api Sulawesi Selatan	Tanah dalam Pengerjaan	BOBP Biaya Paket Meeting Fullboard Kegiatan Rakor Sertipikasi BMN (Kab. Maros)	7010101001	1969						156.200.000	156.200.000			156.200.000			Akan di kapitalisasi pada saat pengadaan tanah telah selesai
2595	467006	Balai Pengelola Kereta Api Sulawesi Selatan	Tanah dalam Pengerjaan	BOBP Biaya Paket Meeting Fullboard Kegiatan Rakor Sertipikasi BMN (Kab. Maros)	7010101001	1970						78.100.000	78.100.000			78.100.000			Akan di kapitalisasi pada saat pengadaan tanah telah selesai
2596	467006	Balai Pengelola Kereta Api Sulawesi Selatan	Tanah dalam Pengerjaan	BOBP Biaya Uang Harian Kegiatan Rakor Sertipikasi BMN 66 Pegawai Sesuai ST Nomor: ST-BPKASS.689 (Kab .Maros)	7010101001	1971						39.600.000	39.600.000			39.600.000			Akan di kapitalisasi pada saat pengadaan tanah telah selesai
2597	467006	Balai Pengelola Kereta Api Sulawesi Selatan	Tanah dalam Pengerjaan	BABP Honor Narasumber Kegiatan Rakor Sertipikasi BMN (Kab. Maros)	7010101001	1972						9.000.000	9.000.000			9.000.000			Akan di kapitalisasi pada saat pengadaan tanah telah selesai
2598	467006	Balai Pengelola Kereta Api Sulawesi Selatan	Tanah dalam Pengerjaan	BOBP Biaya Pembuatan Akta Pelepasan 10 buah akta (Kab. Maros)	7010101001	1973						40.800.000	40.800.000			40.800.000			Akan di kapitalisasi pada saat pengadaan tanah telah selesai
2599	467006	Balai Pengelola Kereta Api Sulawesi Selatan	Tanah dalam Pengerjaan	BOBP Biaya Pembuatan Akta Pelepasan Hak Atas Tanah `11 Akta (Kab. Maros)	7010101001	1974						44.880.000	44.880.000			44.880.000			Akan di kapitalisasi pada saat pengadaan tanah telah selesai
2600	467006	Balai Pengelola Kereta Api Sulawesi Selatan	Tanah dalam Pengerjaan	BOBP Biaya Perlengkapan lapangan tim untuk pemetaan pensertifikatan BMN di kabupaten Pangkep dan Kabupaten Barru	7010101001	1975						17.094.000	17.094.000			17.094.000			Akan di kapitalisasi pada saat pengadaan tanah telah selesai
2601	467006	Balai Pengelola Kereta Api Sulawesi Selatan	Tanah dalam Pengerjaan	BOBP Biaya Penggandaan Dokumen Pensertipikatan Tanah Kab Pangkep	7010101001	1976						22.477.500	22.477.500			22.477.500			Akan di kapitalisasi pada saat pengadaan tanah telah selesai
2602	467006	Balai Pengelola Kereta Api Sulawesi Selatan	Tanah dalam Pengerjaan	BOBP Biaya Penggandaan dokumen pensertipikatan tanah Kab Maros	7010101001	1977						14.985.000	14.985.000			14.985.000			Akan di kapitalisasi pada saat pengadaan tanah telah selesai
2603	467006	Balai Pengelola Kereta Api Sulawesi Selatan	Tanah dalam Pengerjaan	Tanah pada Depo Kereta Api untuk Landscape dari aset Tanah Dalam Renovasi (NUP 1-11)	7010101001	1978						484.842.950	484.842.950			484.842.950			Akan di kapitalisasi pada saat pengadaan tanah telah selesai
2604	467006	Balai Pengelola Kereta Api Sulawesi Selatan	Peralatan dan Mesin Dalam Pengerjaan	MAROS - GARONGKONG	7010101002	1	SC.502/SP/TSR/X/2022	SETIA GELORA BIMANTA			840.419.740	168.083.748	168.083.748		RM	168.083.748			
2605	467006	Balai Pengelola Kereta Api Sulawesi Selatan	Peralatan dan Mesin Dalam Pengerjaan	Konsultan jembatan Km.95 barru	7010101002	2	SC.502/SP/TSR/X/2022	SETIA GELORA BIMANTA			840.419.740	336.167.496	336.167.496		RM	336.167.496			
2606	467006	Balai Pengelola Kereta Api Sulawesi Selatan	Peralatan dan Mesin Dalam Pengerjaan	Pengadaan dan pemasangan CCTV Makpar	7010101002	3	SC.502/SP/TSR/X/2022	SETIA GELORA BIMANTA			840.419.740	294.146.559	294.146.559		RM	294.146.559			
2607	467006	Balai Pengelola Kereta Api Sulawesi Selatan	Peralatan dan Mesin Dalam Pengerjaan	Pengadaan dan pemasangan cctv	7010101002	4	SC.502/SP/TSR/X/2022	SETIA GELORA BIMANTA			840.419.740	42.020.937	42.020.937		RM	42.020.937			
2608	467006	Balai Pengelola Kereta Api Sulawesi Selatan	Gedung dan Bangunan dalam Pengerjaan	Detail Engineering Design Pembangunan Balai Yasa Lintas Makasar - Pare-pare	7010101003	1	4/SPP/KBMP/KR/BTPJT/V/2017		09-06-2016		1.466.025.000	1.466.025.000	1.466.025.000	100%	RM	1.466.025.000			akan di kapitalisasi pada saat pekerjaan selesai
2609	467006	Balai Pengelola Kereta Api Sulawesi Selatan	Gedung dan Bangunan dalam Pengerjaan	DED Pembangunan Depo Sarana KA Lintas Makasar - Pare-pare	7010101003	2	5/SPP/KDMP/KR/BTPJT/V/2017		09-07-2017		2.356.100.000	2.356.100.000	2.356.100.000	100%	RM	2.356.100.000			akan di kapitalisasi pada saat pekerjaan selesai
2610	467006	Balai Pengelola Kereta Api Sulawesi Selatan	Gedung dan Bangunan dalam Pengerjaan	DED Stasiun KA Lintas Makassar - Parepare (Lanjutan)	7010101003	3	DED.401/TSR/III/2018		22-03-2018		2.548.200.000		2.548.200.000	100%	RM	2.548.200.000			akan di kapitalisasi pada saat pekerjaan selesai
2611	467006	Balai Pengelola Kereta Api Sulawesi Selatan	Jalan dan Jembatan Dalam Pengerjaan	Detail Engineering Design Pembangunan Elevated Track antara Makassar – Parepare	7010101004	1			25-04-2016		1.422.500.000	1.422.500.000	1.422.500.000	100%	RM	1.422.500.000			Masih Dilanjutkan Pembangunan Konstruksi
2612	467006	Balai Pengelola Kereta Api Sulawesi Selatan	Jalan dan Jembatan Dalam Pengerjaan	Detail Engineering Desain Terowongan KA antara Makassar – Parepare	7010101004	2			30-05-2016		3.080.000.000	3.080.000.000	3.080.000.000	100%	RM	3.080.000.000			Masih Dilanjutkan Pembangunan Konstruksi
2613	467006	Balai Pengelola Kereta Api Sulawesi Selatan	Jalan dan Jembatan Dalam Pengerjaan	Detail Engineering Design Pembangunan Sistem Persinyalan dan Telekomunikasi Jalur Kereta Api Makasar - Pare-Pare	7010101004	3			02-06-2016		750.000.000	750.000.000	750.000.000	100%	RM	750.000.000			Masih Dilanjutkan Pembangunan Konstruksi
2614	467006	Balai Pengelola Kereta Api Sulawesi Selatan	Jalan dan Jembatan Dalam Pengerjaan	Review Desain Stasiun Km.73+600 - Km.142+000 untuk Jalur KA Makassar-Parepare	7010101004	4			07-09-2016		4.063.702.500	4.063.702.500	4.063.702.500	100%	RM	4.063.702.500			Masih Dilanjutkan Pembangunan Konstruksi
2615	467006	Balai Pengelola Kereta Api Sulawesi Selatan	Jalan dan Jembatan Dalam Pengerjaan	Pembangunan Jalur KA Lintas Makssar - Parepare Km.14+000 - Km.15+500 Antara Maros - Barru CT.401	7010101004	5			07-09-2016		8.159.687.000	8.159.687.000	8.159.687.000	100%	RM	8.159.687.000			Masih Dilanjutkan Pembangunan Konstruksi
2616	467006	Balai Pengelola Kereta Api Sulawesi Selatan	Jalan dan Jembatan Dalam Pengerjaan	Pembangunan Jalur KA Lintas Makssar - Parepare Km.22+500 - Km.25+000 Antara Maros - Barru CT.404	7010101004	6			19-05-2017		1.963.090.000	1.963.090.000	1.963.090.000	100%	RM	1.963.090.000			Masih Dilanjutkan Pembangunan Konstruksi
2617	467006	Balai Pengelola Kereta Api Sulawesi Selatan	Jalan dan Jembatan Dalam Pengerjaan	Pembangunan Jalur KA Lintas Makssar - Parepare Km.29+600 - Km.32+600 Antara Maros - Barru CT.406	7010101004	7			20-03-2017		49.100.000	49.100.000	49.100.000	100%	RM	49.100.000			Masih Dilanjutkan Pembangunan Konstruksi
2618	467006	Balai Pengelola Kereta Api Sulawesi Selatan	Jalan dan Jembatan Dalam Pengerjaan	Pembangunan Jalur KA Lintas Makssar - Parepare Km.32+600 - Km.36+600 Antara Maros - Barru CT.407	7010101004	8	CT.401/SP/TSR/IX/2019	GELORA NUSATARA JAYA	18-09-2019		31.125.636.480	121.352.826.459	121.352.826.459	74,23%	SBSN	121.352.826.459			Masih Dilanjutkan Pembangunan Konstruksi
2619	467006	Balai Pengelola Kereta Api Sulawesi Selatan	Jalan dan Jembatan Dalam Pengerjaan	Pembangunan Jalur KA Lintas Makssar - Parepare Km.36+600 - Km.40+400 Antara Maros - Barru CT.408	7010101004	11	CT.404/SP/TSR/IX/2019	CATURPILAR PERKASA TANGGUH	19-09-2019		111.399.262.000	148.124.390.916	148.124.390.916	82,82%	SBSN	148.124.390.916			Masih Dilanjutkan Pembangunan Konstruksi
2620	467006	Balai Pengelola Kereta Api Sulawesi Selatan	Jalan dan Jembatan Dalam Pengerjaan	Pembangunan Jalur KA Lintas Makssar - Parepare Km.40+400 - Km.44+100 Antara Maros - Barru CT.409	7010101004	13	CT.406/SP/TSR/IX/2019	WIKA SEJAHTERA	18-09-2019		159.103.860.000	164.321.870.255	164.321.870.255	87,38%	SBSN	164.321.870.255			Masih Dilanjutkan Pembangunan Konstruksi
2621	467006	Balai Pengelola Kereta Api Sulawesi Selatan	Jalan dan Jembatan Dalam Pengerjaan	Pembangunan Jalur KA Lintas Makssar - Parepare Km.52+300 - Km.56+500 Antara Maros - Barru CT.412	7010101004	14	CT.407/SP/TSR/IX/2019	THARIN CITRA MULIA - PT. TUJU WALI WALI, KSO	18-09-2019		15.259.930.700	109.109.262.809	109.109.262.809	84,82%	SBSN	109.109.262.809			Masih Dilanjutkan Pembangunan Konstruksi
2622	467006	Balai Pengelola Kereta Api Sulawesi Selatan	Jalan dan Jembatan Dalam Pengerjaan	Pembangunan Jalur KA Lintas Makssar - Parepare Km.66+5 00 - Km.71+900 Antara Maros - Barru CT.415	7010101004	15	CT.408/SP/TSR/IX/2019	PT. PJAR UTAMA	23-09-2019		114.261.103.000	115.556.966.775	115.556.966.775	92,02%	SBSN	115.556.966.775			Masih Dilanjutkan Pembangunan Konstruksi
2623	467006	Balai Pengelola Kereta Api Sulawesi Selatan	Jalan dan Jembatan Dalam Pengerjaan	Pembangunan Jalur KA Lintas Makssar - Parepare Km.71+900 - Km.73+600 Antara Maros - Barru CT.416	7010101004	16	CT.409/SP/TSR/IX/2019	ISTANA-MANDIRI, KSO	18-09-2019		131.721.713.869	131.721.713.869	131.721.713.869	87,27%	SBSN	131.721.713.869			Masih Dilanjutkan Pembangunan Konstruksi
2624	467006	Balai Pengelola Kereta Api Sulawesi Selatan	Jalan dan Jembatan Dalam Pengerjaan	Pembangunan Jalur KA Lintas Makssar - Parepare Km.52+300 - Km.56+500 Antara Maros - Barru CT.412	7010101004	19	CT.412/SP/TSR/IX/2019		18-09-2019		100.573.618.000	116.017.501.004	116.017.501.004	100%	SBSN	116.017.501.004			Masih Dilanjutkan Pembangunan Konstruksi
2625	467006	Balai Pengelola Kereta Api Sulawesi Selatan	Jalan dan Jembatan Dalam Pengerjaan	Pengawasan/Supervisi Pembangunan Jalur KA Lintas Makssar - Parepare Km.44+100 - Km.73+600 Antara Maros - Barru SC.402	7010101004	22	CT.415/SP/TSR/IX/2019		18-09-2019		154.180.583.000	168.814.685.779	168.814.685.779	96,45%	SBSN	168.814.685.779			Masih Dilanjutkan Pembangunan Konstruksi
2626	467006	Balai Pengelola Kereta Api Sulawesi Selatan	Jalan dan Jembatan Dalam Pengerjaan	Pembangunan Jalur KA Lintas Makssar - Parepare Km.71+900 - Km.73+600 Antara Maros - Barru CT.416	7010101004	23	CT.416/SP/TSR/IX/2019		18-09-2019		198.746.960.000	206.874.892.995	206.874.892.995	100%	SBSN	206.874.892.995			Masih Dilanjutkan Pembangunan Konstruksi
2627	467006	Balai Pengelola Kereta Api Sulawesi Selatan	Jalan dan Jembatan Dalam Pengerjaan	Pengawasan/Supervisi Pembangunan Jalur KA Lintas Makssar - Parepare Km.14+000 - Km.44+100 Antara Maros - Barru SC.401	7010101004	24	SC.401/SP/TSR/IX/2019		18-09-2019		24.722.667.000	17.349.240.000	17.349.240.000	95,45	SBSN	17.349.240.000			Masih Dilanjutkan Pembangunan Konstruksi
2628	467006	Balai Pengelola Kereta Api Sulawesi Selatan	Jalan dan Jembatan Dalam Pengerjaan	Pengawasan/Supervisi Pembangunan Jalur KA Lintas Makssar - Parepare Km.44+100 - Km.73+600 Antara Maros - Barru SC.402	7010101004	25	SC.402/SP/TSR/IX/2019		18-09-2019		19.439.293.896	17.226.297.000	17.226.297.000	97,59%	SBSN	17.226.297.000			Masih Dilanjutkan Pembangunan Konstruksi
2629	467006	Balai Pengelola Kereta Api Sulawesi Selatan	Jalan dan Jembatan Dalam Pengerjaan	Maros - Pangkep	7010101004	28	CT.409/SP/TSR/IX/2019	ISTANA-MANDIRI, KSO			20.642.848.500	6.880.950.000	6.880.950.000			6.880.950.000			Masih Dilanjutkan Pembangunan Konstruksi
2630	467006	Balai Pengelola Kereta Api Sulawesi Selatan	Jalan dan Jembatan Dalam Pengerjaan	Konsultan jalan jembatan SC.501 Tomang	7010101004	32	SC.501/SP/TSR/IX/2019	DARDELA YASA GUNA			788.543.290	788.543.290	788.543.290			788.543.290			Masih Dilanjutkan Pembangunan Konstruksi
2631	467006	Balai Pengelola Kereta Api Sulawesi Selatan	Jalan dan Jembatan Dalam Pengerjaan	Kontruksi jalan jembatan CT.501 pangkep	7010101004	36	SC.501/SP/TSR/IX/2019	GIRI BANGUN MAS KSO			80.695.182.000	24.208.554.600	24.208.554.600			24.208.554.600			Masih Dilanjutkan Pembangunan Konstruksi
2632	467006	Balai Pengelola Kereta Api Sulawesi Selatan	Jalan dan Jembatan Dalam Pengerjaan	Kontruksi jalan jembatan maros - mandai	7010101004	37	CT.502/SP/TSR/IX/2019	YASAPOLA REMAJA			59.505.755.000	20.648.771.272	20.648.771.272			20.648.771.272			Masih Dilanjutkan Pembangunan Konstruksi
2633	467006	Balai Pengelola Kereta Api Sulawesi Selatan	Jalan dan Jembatan Dalam Pengerjaan	Stok yard ramang-ramang	7010101004	38	SY.101/SP/MP/X/2022	SUBUR JAYA LAMPUNG INDAH			23.945.391.000	3.591.808.650	3.591.808.650			3.591.808.650			Masih Dilanjutkan Pembangunan Konstruksi
2634	467006	Balai Pengelola Kereta Api Sulawesi Selatan	Jalan dan Jembatan Dalam Pengerjaan	Sinyal st. mandai	7010101004	39	ST. 501/SP/MP/X/2022	PINDAD GLOBAL SOURCES AND TRADING			26.613.723.000	3.629.144.106	3.629.144.106			3.629.144.106			Masih Dilanjutkan Pembangunan Konstruksi
2635	467006	Balai Pengelola Kereta Api Sulawesi Selatan	Jalan dan Jembatan Dalam Pengerjaan	overpass tonasa 2 pangkep	7010101004	40	OP.101/SP/MP/X/2022	TIGA PUTRA MANDIRI JAYA			23.163.138.000	12.143.780.400	12.143.780.400			12.143.780.400			Masih Dilanjutkan Pembangunan Konstruksi
2636	467006	Balai Pengelola Kereta Api Sulawesi Selatan	Jalan dan Jembatan Dalam Pengerjaan	Konsultan jalan akses ramang - ramang, pangkajene, barru	7010101004	41	SC.505/SP/BPKA/IX/2022	SCALARINDO UTAMA CONSULT			1.093.069.104	651.515.400	651.515.400			651.515.400			Masih Dilanjutkan Pembangunan Konstruksi
2637	467006	Balai Pengelola Kereta Api Sulawesi Selatan	Jalan dan Jembatan Dalam Pengerjaan	Kontruksi jembatan Km.95 Barru	7010101004	42	CT.501/SP/SBSN-MYC/TSR/X/2022	PRAWIRAMAS PURIPRIMA			28.834.257.933	7.863.888.527	7.863.888.527			7.863.888.527			Masih Dilanjutkan Pembangunan Konstruksi
2638	467006	Balai Pengelola Kereta Api Sulawesi Selatan	Jalan dan Jembatan Dalam Pengerjaan	Jalan akses maros 1	7010101004	44	JA.101/SP/MP/X/2022	WIRA JASA PERSADA			17.169.402.000	7.464.957.450	7.464.957.450			7.464.957.450			Masih Dilanjutkan Pembangunan Konstruksi
2639	467006	Balai Pengelola Kereta Api Sulawesi Selatan	Jalan dan Jembatan Dalam Pengerjaan	Jalan akses maros 2	7010101004	45	JA.102/SP/MP/X/2022	BOGOWONTO JAYA PERKASA			10.693.857.000	7.129.238.310	7.129.238.310			7.129.238.310			Masih Dilanjutkan Pembangunan Konstruksi
2640	467006	Balai Pengelola Kereta Api Sulawesi Selatan	Jalan dan Jembatan Dalam Pengerjaan	Jalan akses stasiun pangkajene	7010101004	47	CT.502/SP/SBSN-MYC/TSR/X/2022	MODERN SURYA JAYA - PT.			12.270.479.745	7.362.287.847	7.362.287.847			7.362.287.847			Masih Dilanjutkan Pembangunan Konstruksi
2641	467006	Balai Pengelola Kereta Api Sulawesi Selatan	Jalan dan Jembatan Dalam Pengerjaan	Kontruksi jalan jembatan maros	7010101004	48	CT. 407/SP/SBSN-MYC/TSR/X/2022	THARIN CITRA MULIA - PT. TUJU WALI WALI, KSO			15.259.930.700	5.086.643.700	5.086.643.700			5.086.643.700			Masih Dilanjutkan Pembangunan Konstruksi
2642	467006	Balai Pengelola Kereta Api Sulawesi Selatan	Jalan dan Jembatan Dalam Pengerjaan	Konsultan stok yard ramang ramang	7010101004	49	SY.101/SP/MP/X/2022	SUBUR JAYA LAMPUNG INDAH			23.945.391.000	7.782.252.000	7.782.252.000			7.782.252.000			Masih Dilanjutkan Pembangunan Konstruksi
2643	467006	Balai Pengelola Kereta Api Sulawesi Selatan	Jalan dan Jembatan Dalam Pengerjaan	Kontruksi jalan jembatan maros	7010101004	50	CT.404/SP/TSR/IX/2019	CATURPILAR PERKASA TANGGUH			28.890.343.200	7.222.585.800	7.222.585.800			7.222.585.800			Masih Dilanjutkan Pembangunan Konstruksi
2644	467006	Balai Pengelola Kereta Api Sulawesi Selatan	Jalan dan Jembatan Dalam Pengerjaan	Kontruksi jalan jembatan maros mandai	7010101004	51	CT.502/SP/MP/X/2022	YASAPOLA REMAJA			59.505.755.000	16.364.082.000	16.364.082.000			16.364.082.000			Masih Dilanjutkan Pembangunan Konstruksi
2645	467006	Balai Pengelola Kereta Api Sulawesi Selatan	Jalan dan Jembatan Dalam Pengerjaan	Konsultan jalan jembatan maros-mandai	7010101004	52	SC.506/SP/BPKA/X/2022	PENTA GRAPHI PARAMA			1.479.552.600	290.732.086	290.732.086			290.732.086			Masih Dilanjutkan Pembangunan Konstruksi
2646	467006	Balai Pengelola Kereta Api Sulawesi Selatan	Jalan dan Jembatan Dalam Pengerjaan	Kontruksi jalan jembatan tomang pangkep	7010101004	53	CT.501/SP/SBSN-MYC/TSR/X/2022	GIRI BANGUN MAS KSO			80.695.182.000	16.139.036.400	16.139.036.400			16.139.036.400			Masih Dilanjutkan Pembangunan Konstruksi
2647	467006	Balai Pengelola Kereta Api Sulawesi Selatan	Jalan dan Jembatan Dalam Pengerjaan	Konsultan SC.501	7010101004	54	SC.501/SP/TSR/IX/2019	DARDELA YASA GUNA			2.545.220.590	809.754.701	809.754.701			809.754.701			Masih Dilanjutkan Pembangunan Konstruksi
2648	467006	Balai Pengelola Kereta Api Sulawesi Selatan	Jalan dan Jembatan Dalam Pengerjaan	Konsultan SC.502 KM.95	7010101004	55	SC.502/SP/BPKA/X/2022	DARDELA YASA GUNA			936.345.000	588.977.390	588.977.390			588.977.390			Masih Dilanjutkan Pembangunan Konstruksi
2649	467006	Balai Pengelola Kereta Api Sulawesi Selatan	Jalan dan Jembatan Dalam Pengerjaan	Kontruksi CT.408 maros	7010101004	56	CT.408/SP/TSR/IX/2019	PJAR UTAMA			11.426.110.300	5.713.055.150	5.713.055.150			5.713.055.150			Masih Dilanjutkan Pembangunan Konstruksi
2650	467006	Balai Pengelola Kereta Api Sulawesi Selatan	Jalan dan Jembatan Dalam Pengerjaan	Kontruksi CT.415 pangkep	7010101004	58	CT.415/SP/TSR/IX/2022	PT. EKA SURYA ALAM-PT. TEKNO MULTI JAYA KSO			8.599.825.214	890.796.064	890.796.064			890.796.064			Masih Dilanjutkan Pembangunan Konstruksi

NO	KODE SATKER	UPT/SATKER	URAIAN KDP	URAIAN PEKERJAAN	KODE BARANG	NO KDP	NOMOR KONTRAK	NAMA KONTRAKTOR	TANGGAL MULAI KONTRAK	TANGGAL AKHIR KONTRAK	NILAI KONTRAK (Rp)	NILAI REALISASI (Rp)	NILAI KDP (Rp)	% PROGRESS PENYELESAIAN	SUMBER DANA (RM/ PNBP/SBSN)	KETERANGAN (Rp)			Keterangan
																DILANJUTKAN	DIHENTIKAN SEMENTARA	DIHENTIKAN PERMANEN	
2651	467006	Balai Pengelola Kereta Api Sulawesi Selatan	Jalan dan Jembatan Dalam Pengerjaan	Kontruksi ST.501 maros	7010101004	59	ST. 501/SP/MP/X/2022	PINDAD GLOBAL SOURCES AND TRADING			26.613.723.000	11.492.289.447	11.492.289.447			11.492.289.447			Masih Dilanjutkan Pembangunan Konstruksi
2652	467006	Balai Pengelola Kereta Api Sulawesi Selatan	Jalan dan Jembatan Dalam Pengerjaan	Kontruksi SY.101 maros	7010101004	61	SY.101/SP/MP/X/2022	SUBUR JAYA LAMPUNG INDAH			26.292.039.000	6.584.982.000	6.584.982.000			6.584.982.000			Masih Dilanjutkan Pembangunan Konstruksi
2653	467006	Balai Pengelola Kereta Api Sulawesi Selatan	Jalan dan Jembatan Dalam Pengerjaan	Kontruksi OP.101 operpass tonasa 2	7010101004	63	OP.101/SP/MP/X/2022	TIGA PUTRA MANDIRI JAYA			23.163.138.000	11.019.357.600	11.019.357.600			11.019.357.600			Masih Dilanjutkan Pembangunan Konstruksi
2654	467006	Balai Pengelola Kereta Api Sulawesi Selatan	Jalan dan Jembatan Dalam Pengerjaan	Kontruksi jalan jembatan CT.406 maros	7010101004	64	CT.406/SP/TSR/IX/2019	WIKA SEJAHTERA			15.910.386.000	7.955.193.000	7.955.193.000			7.955.193.000			Masih Dilanjutkan Pembangunan Konstruksi
2655	467006	Balai Pengelola Kereta Api Sulawesi Selatan	Jalan dan Jembatan Dalam Pengerjaan	Kontruksi jalan jembatan CT.501 pangkep	7010101004	65	CT.501/SP/SBSN-MYC/TSR/X/2022	PRAWIRAMAS PURIPRIMA			28.834.257.933	20.970.369.406	20.970.369.406			20.970.369.406			Masih Dilanjutkan Pembangunan Konstruksi
2656	467006	Balai Pengelola Kereta Api Sulawesi Selatan	Jalan dan Jembatan Dalam Pengerjaan	Konsultan stokyard SC.501 maros	7010101004	66	SC.507/SP/BPKA/X/2022	ALIAH CONSULINDO			563.900.700	169.170.210	169.170.210			169.170.210			Masih Dilanjutkan Pembangunan Konstruksi
2657	467006	Balai Pengelola Kereta Api Sulawesi Selatan	Jalan dan Jembatan Dalam Pengerjaan	Studi perawatan sarana STD.502 maros	7010101004	67	STD.502/SP/BPKA/X/2022	TELAGA BAKTI NUSANTARA			540.423.900	351.275.535	351.275.535			351.275.535			Masih Dilanjutkan Pembangunan Konstruksi
2658	467006	Balai Pengelola Kereta Api Sulawesi Selatan	Jalan dan Jembatan Dalam Pengerjaan	Kontruksi jalan jembatan CT.408 maros	7010101004	68	CT.408/SP/TSR/IX/2019	PUAR UTAMA			11.426.110.300	5.713.055.150	5.713.055.150			5.713.055.150			Masih Dilanjutkan Pembangunan Konstruksi
2659	467006	Balai Pengelola Kereta Api Sulawesi Selatan	Jalan dan Jembatan Dalam Pengerjaan	Kontruksi JA. 101 maros	7010101004	69	JA.101/SP/MP/X/2022	WIRA JASA PERSADA			17.342.298.000	9.877.340.550	9.877.340.550			9.877.340.550			Masih Dilanjutkan Pembangunan Konstruksi
2660	467006	Balai Pengelola Kereta Api Sulawesi Selatan	Jalan dan Jembatan Dalam Pengerjaan	Kontruksi JA. 102 Maros	7010101004	70	JA.102/SP/MP/X/2022	BOGOWONTO JAYA PERKASA			11.873.585.000	4.744.346.690	4.744.346.690			4.744.346.690			Masih Dilanjutkan Pembangunan Konstruksi
2661	467006	Balai Pengelola Kereta Api Sulawesi Selatan	Jalan dan Jembatan Dalam Pengerjaan	Konsultan SC.508 maros	7010101004	72	SC. 508/SP/BPKA/X/2022	RANCANG BANGUN CONSULTANT			591.727.000	177.518.100	177.518.100			177.518.100			Masih Dilanjutkan Pembangunan Konstruksi
2662	467006	Balai Pengelola Kereta Api Sulawesi Selatan	Jalan dan Jembatan Dalam Pengerjaan	Konsultan Jalan akses Sc.505 maros	7010101004	73	SC.505/SP/BPKA/IX/2022	SCALARINDO UTAMA CONSULT			1.093.069.104	441.553.704	441.553.704			441.553.704			Masih Dilanjutkan Pembangunan Konstruksi
2663	467006	Balai Pengelola Kereta Api Sulawesi Selatan	Jalan dan Jembatan Dalam Pengerjaan	Kontruksi jalan akses CT.502 pangkep	7010101004	74	CT. 502/SP/SBSN-MYC/TSR/X/2022	MODERN SURYA JAYA - PT.			22.086.863.541	14.724.575.694	14.724.575.694			14.724.575.694			Masih Dilanjutkan Pembangunan Konstruksi
2664	467006	Balai Pengelola Kereta Api Sulawesi Selatan	Jalan dan Jembatan Dalam Pengerjaan	Kontruksi jalan jembatan CT.415 pangkep	7010101004	75	CT.415/SP/TSR/IX/2022	PT. EKA SURYA ALAM-PT. TEKNO MULTI JAYA KSO			8.599.825.214	7.709.029.150	7.709.029.150			7.709.029.150			Masih Dilanjutkan Pembangunan Konstruksi
2665	467006	Balai Pengelola Kereta Api Sulawesi Selatan	Jalan dan Jembatan Dalam Pengerjaan	Kontruksi jalan jembatan CT.501 pangkep	7010101004	76	CT.501/SP/SBSN-MYC/TSR/X/2022	GIRI BANGUN MAS KSO			84.729.941.000	8.547.233.586	8.547.233.586			8.547.233.586			Masih Dilanjutkan Pembangunan Konstruksi
2666	467006	Balai Pengelola Kereta Api Sulawesi Selatan	Jalan dan Jembatan Dalam Pengerjaan	Kontruksi jalan jembatan CT.502 maros	7010101004	77	CT. 502/SP/SBSN-MYC/TSR/X/2022	YASAPOLA REMAJA			59.505.755.000	28.265.234.250	28.265.234.250			28.265.234.250			Masih Dilanjutkan Pembangunan Konstruksi
2667	467006	Balai Pengelola Kereta Api Sulawesi Selatan	Jalan dan Jembatan Dalam Pengerjaan	Kontruksi persinyalan ST.501 maros	7010101004	78	ST. 501/SP/MP/X/2022	PINDAD GLOBAL SOURCES AND TRADING			26.613.723.000	7.500.230.997	7.500.230.997			7.500.230.997			Masih Dilanjutkan Pembangunan Konstruksi
2668	467006	Balai Pengelola Kereta Api Sulawesi Selatan	Jalan dan Jembatan Dalam Pengerjaan	Kontruksi stokyard SY.101 maros	7010101004	79	SY.101/SP/MP/X/2022	SUBUR JAYA LAMPUNG INDAH			26.292.039.000	5.703.792.450	5.703.792.450			5.703.792.450			Masih Dilanjutkan Pembangunan Konstruksi
2669	467006	Balai Pengelola Kereta Api Sulawesi Selatan	Jalan dan Jembatan Dalam Pengerjaan	Konsultan operpass tonasa 2 maros	7010101004	80	SC.503/SP/BPKA/X/2022	KARYA ALRIZ UTAMA			925.938.622	500.545.687	500.545.687			500.545.687			Masih Dilanjutkan Pembangunan Konstruksi
2670	467006	Balai Pengelola Kereta Api Sulawesi Selatan	Jalan dan Jembatan Dalam Pengerjaan	Pembangunan Stock Yard Rammangrammang (SY.101)	7010101004	81	SY.101/SP/MP/X/2022	SUBUR JAYA LAMPUNG INDAH			26.292.039.000	2.629.203.900	2.629.203.900			2.629.203.900			Masih Dilanjutkan Pembangunan Konstruksi
2671	467006	Balai Pengelola Kereta Api Sulawesi Selatan	Jalan dan Jembatan Dalam Pengerjaan	Pengawasan/Supervisi Pembangunan Jalur Siding KA MangiluTonasa (SC.501)	7010101004	82	SC.501/SP/TSR/IX/2019	DARDELA YASA GUNA			2.545.220.590	197.764.682	197.764.682			197.764.682			Masih Dilanjutkan Pembangunan Konstruksi
2672	467006	Balai Pengelola Kereta Api Sulawesi Selatan	Jalan dan Jembatan Dalam Pengerjaan	Pengawasan/Supervisi Pembangunan Jalur Kereta Api Segmen III Tahap 2 Antara Mandai-Maros (SC.506)	7010101004	83	SC.506/SP/BPKA/X/2022	PENTA GRAPHI PARAMA			843.088.952	552.356.866	552.356.866			552.356.866			Masih Dilanjutkan Pembangunan Konstruksi
2673	467006	Balai Pengelola Kereta Api Sulawesi Selatan	Jalan dan Jembatan Dalam Pengerjaan	Pengawasan/Supervisi Pembangunan Stockyard Rammangrammang (SC.507)	7010101004	84	SC.507/SP/BPKA/X/2022	ALIAH CONSULINDO			563.900.700	394.730.490	394.730.490			394.730.490			Masih Dilanjutkan Pembangunan Konstruksi
2674	467006	Balai Pengelola Kereta Api Sulawesi Selatan	Jalan dan Jembatan Dalam Pengerjaan	Pengawasan/Supervisi Pembangunan Sistem Persinyalan di Stasiun Mandai (SC.508)	7010101004	85	SC.508/SP/BPKA/X/2022	RANCANG BANGUN CONSULTANT			591.727.000	414.208.900	414.208.900			414.208.900			Masih Dilanjutkan Pembangunan Konstruksi
2675	467006	Balai Pengelola Kereta Api Sulawesi Selatan	Jalan dan Jembatan Dalam Pengerjaan	Penyusunan Dokumen Pemantauan RKA-RPL Jalur KA Segmen 3 Lintas Makassar-Parepare (PL.501)	7010101004	86	PL.501/SP/BPKA/XII/2022	EKOLOG INDO PRANATA			182.347.000	182.347.000	182.347.000			182.347.000			Masih Dilanjutkan Pembangunan Konstruksi
2676	467006	Balai Pengelola Kereta Api Sulawesi Selatan	Jalan dan Jembatan Dalam Pengerjaan	Pembangunan Jalur Siding KA MangiluTonasa (CT.501)	7010101004	87	CT.501/SP/SBSN-MYC/TSR/X/2022	GIRI BANGUN MAS KSO			3.355.305.664	3.355.305.664	3.355.305.664			3.355.305.664			Masih Dilanjutkan Pembangunan Konstruksi
2677	467006	Balai Pengelola Kereta Api Sulawesi Selatan	Jalan dan Jembatan Dalam Pengerjaan	Pembangunan Jalur Siding KA MangiluTonasa (CT.501)	7010101004	88	CT.501/SP/SBSN-MYC/TSR/X/2022	GIRI BANGUN MAS KSO			84.729.941.000	4.236.497.050	4.236.497.050			4.236.497.050			Masih Dilanjutkan Pembangunan Konstruksi
2678	467006	Balai Pengelola Kereta Api Sulawesi Selatan	Jalan dan Jembatan Dalam Pengerjaan	Supervisi Pembangunan overpass Jalan Tonasa 2 (Termin 2)	7010101004	89	SC.503/SP/BPKA/X/2022	KARYA ALRIZ UTAMA			1.910.014.277	687.718.578	687.718.578			687.718.578			
2679	467006	Balai Pengelola Kereta Api Sulawesi Selatan	Jalan dan Jembatan Dalam Pengerjaan	Pengawasan/ Supervisi Penanganan Amblesan di KM 95 Antara Barru - Takkalasi	7010101004	90	SC.502/SP/BPKA/X/2022	DARDELA YASA GUNA			2.106.775.000	897.346.000	897.346.000			897.346.000			
2680	467006	Balai Pengelola Kereta Api Sulawesi Selatan	Jalan dan Jembatan Dalam Pengerjaan	Pembangunan Jalan Akses dan Fasilitas Pendukung Stasiun Pangkajene dan Stasiun Barru	7010101004	91	CT.502/SP/SBSNMYC/TSR/X/2022	MODERN SURYA JAYA - PT.			27.430.963.000	6.135.239.873	6.135.239.873			6.135.239.873			
2681	467006	Balai Pengelola Kereta Api Sulawesi Selatan	Jalan dan Jembatan Dalam Pengerjaan	Penanganan Amblesan di KM 95 antara Barru - Takkalasi	7010101004	92	CT.501/SP/SBSNMYC/TSR/X/2022	PRAWIRAMAS PURIPRIMA			14.147.893.000	15.706.734.568	15.706.734.568			15.706.734.568			
2682	467006	Balai Pengelola Kereta Api Sulawesi Selatan	Jalan dan Jembatan Dalam Pengerjaan	Pembangunan jalan akses & fasilitas pendukung stasiun Maros (II) (MYC 2022-2023)	7010101004	95	JA.102/SP/MP/X/2022	BOGOWONTO JAYA PERKASA			40.407.495.000	9.505.650.845	9.505.650.845			9.505.650.845			
2683	467006	Balai Pengelola Kereta Api Sulawesi Selatan	Jalan dan Jembatan Dalam Pengerjaan	Pembangunan jalan akses & fasilitas pendukung stasiun Maros (I) (MYC 2022-2023)	7010101004	96	JA.101/SP/MP/X/2022	WIRA JASA PERSADA			37.400.723.000	8.211.453.150	8.211.453.150			8.211.453.150			
2684	467006	Balai Pengelola Kereta Api Sulawesi Selatan	Jalan dan Jembatan Dalam Pengerjaan	Pembayaran Belanja Modal Termin 2 BAP no. 03/SC.505/T2/BAP	7010101004	97	SC.505/SP/BPKA/X/2022	SCALARINDO UTAMA CONSULT			2.308.694.000	623.196.197	623.196.197			623.196.197			
2685	467006	Balai Pengelola Kereta Api Sulawesi Selatan	Jalan dan Jembatan Dalam Pengerjaan	Pembayaran Belanja Modal Termin 3 BAP no. 04/SC.503/T3/BAP	7010101004	98	SC.503/SP/BPKA/X/2022	KARYA ALRIZ UTAMA			1.910.014.277	708.988.225	708.988.225			708.988.225			
2686	467006	Balai Pengelola Kereta Api Sulawesi Selatan	Jalan dan Jembatan Dalam Pengerjaan	Transfer KDP dari BTP Kelas I Jakarta	7010101004	99						3.006.600.000	3.006.600.000			3.006.600.000			
2687	467006	Balai Pengelola Kereta Api Sulawesi Selatan	Jalan dan Jembatan Dalam Pengerjaan	Transfer KDP dari BTP Kelas I Jakarta	7010101004	100						2.025.716.000	2.025.716.000			2.025.716.000			
2688	467006	Balai Pengelola Kereta Api Sulawesi Selatan	Jalan dan Jembatan Dalam Pengerjaan	Transfer KDP dari BTP Kelas I Jakarta	7010101004	101						1.592.400.000	1.592.400.000			1.592.400.000			
2689	467006	Balai Pengelola Kereta Api Sulawesi Selatan	Jalan dan Jembatan Dalam Pengerjaan	Supervisi Penanganan Ambelsan KM.95 Barru-Takalasi	7010101004	102	SC.502/SP/BPKA/X/2022	DARDELA YASA GUNA			2.106.775.000	669.271.000	669.271.000			669.271.000			
2690	467006	Balai Pengelola Kereta Api Sulawesi Selatan	Jalan dan Jembatan Dalam Pengerjaan	Supervisi Pembangunan Jalan Akses & Fasilitas Pendukung Stasiun (Pembayaran T3) SC.505	7010101004	103						1.776.556.436	1.776.556.436			1.776.556.436			
2691	467006	Balai Pengelola Kereta Api Sulawesi Selatan	Jalan dan Jembatan Dalam Pengerjaan	Pembangunan jalan akses & fasilitas pendukung stasiun Maros (I) (MYC 2022-2023) Pembayaran T3	7010101004	104						17.169.402.000	17.169.402.000			17.169.402.000			
2692	467006	Balai Pengelola Kereta Api Sulawesi Selatan	Jalan dan Jembatan Dalam Pengerjaan	Pembangunan overpass Jalan Tonasa 2(MYC 2022 - 2023) Pembayaran T2	7010101004	105						31.169.036.360	31.169.036.360			31.169.036.360			
2693	467006	Balai Pengelola Kereta Api Sulawesi Selatan	Jalan dan Jembatan Dalam Pengerjaan	Pembangunan Jalan Akses dan Fasilitas Pendukung Stasiun Pangkajene dan Stasiun Barru (Pembayaran T3)	7010101004	106						20.669.843.566	20.669.843.566			20.669.843.566			
2694	467006	Balai Pengelola Kereta Api Sulawesi Selatan	Jalan dan Jembatan Dalam Pengerjaan	Pembangunan jalan akses & fasilitas pendukung stasiun Maros (II) (MYC 2022-2023) Pemb. T3	7010101004	107						19.439.056.045	19.439.056.045			19.439.056.045			
2695	467006	Balai Pengelola Kereta Api Sulawesi Selatan	Jalan dan Jembatan Dalam Pengerjaan	Lanjutan Pembangunan Jalur Kereta Api Segmen 3 Tahap 2 Antara Mandai-Maros (UM CT.502a)	7010101004	108						7.553.813.577	7.553.813.577			7.553.813.577			
2696	467006	Balai Pengelola Kereta Api Sulawesi Selatan	Jalan dan Jembatan Dalam Pengerjaan	Pengawasan/Supervisi Lanjutan Pembangunan Jalur Kereta Api Segmen 3 Tahap 2 Mandai Maros dan Persinyalan Mandai (Pembayaran Termin 1 SC.	7010101004	109						257.079.830	257.079.830			257.079.830			
2697	467006	Balai Pengelola Kereta Api Sulawesi Selatan	Jalan dan Jembatan Dalam Pengerjaan	Pemby, Supervisi Pembangunan overpass Jalan Tonasa 2 (T5)	7010101004	111						249.536.584	249.536.584			249.536.584			
2698	467006	Balai Pengelola Kereta Api Sulawesi Selatan	Jalan dan Jembatan Dalam Pengerjaan	Pemby, Pengawasan/ Supervisi Penanganan Amblesan di KM 95 Antara Barru - Takkalasi (T5)	7010101004	112						391.107.600	391.107.600			391.107.600			
2699	467006	Balai Pengelola Kereta Api Sulawesi Selatan	Jalan dan Jembatan Dalam Pengerjaan	Pembangunan jalan akses & fasilitas pendukung stasiun Maros (I) (MYC 2022-2023) (Pemby, RPATA)	7010101004	114						12.019.867.850	12.019.867.850			12.019.867.850			
2700	467006	Balai Pengelola Kereta Api Sulawesi Selatan	Jalan dan Jembatan Dalam Pengerjaan	Penanganan Amblesan di KM 95 antara Barru - Takkalasi (Pemby, RPATA)	7010101004	115						4.991.226.787	4.991.226.787			4.991.226.787			
2701	467006	Balai Pengelola Kereta Api Sulawesi Selatan	Jalan dan Jembatan Dalam Pengerjaan	Supervisi Lanjutan Pembangunan Jalur Kereta Api Segmen 3 Tahap 2 Mandai Maros dan Persinyalan Mandai (Pemby, RPATA)	7010101004	116						138.427.600	138.427.600			138.427.600			
2702	467006	Balai Pengelola Kereta Api Sulawesi Selatan	Jalan dan Jembatan Dalam Pengerjaan	Supervisi Penanganan Amblesan di KM 95 Antara Barru - Takkalasi (Pemby, RPATA)	7010101004	117						430.802.910	430.802.910			430.802.910			
2703	467006	Balai Pengelola Kereta Api Sulawesi Selatan	Jalan dan Jembatan Dalam Pengerjaan	Pembangunan Jalan Akses dan Fasilitas Pendukung Stasiun Pangkajene dan Stasiun Barru (Pemby, RPATA)	7010101004	118						968.882.366	968.882.366			968.882.366			
2704	467006	Balai Pengelola Kereta Api Sulawesi Selatan	Jalan dan Jembatan Dalam Pengerjaan	Supervisi Pembangunan Jalan Akses & Fasilitas Pendukung Stasiun (Pemby, RPATA)	7010101004	119						850.614.263	850.614.263			850.614.263			
2705	467006	Balai Pengelola Kereta Api Sulawesi Selatan	Jalan dan Jembatan Dalam Pengerjaan	Pembangunan jalan akses & fasilitas pendukung stasiun Maros (II) (MYC 2022-2023) (Pemby, RPATA)	7010101004	120						7.199.124.877	7.199.124.877			7.199.124.877			
2706	467006	Balai Pengelola Kereta Api Sulawesi Selatan	Jaringan Dalam Pengerjaan	Pembangunan Sistem Persinyalan dan Telekomunikasi Lintas Makassar - Parepare antara Makassar - Barru (MYC 2017-2018) ST.401	7010101007	26	ST.401/SP/TSR/IX/2019	LEN RAILWAY SYSTEMS	11-09-2019		333.595.120.000	334.842.329.148	334.842.329.148	100%	SBSN	334.842.329.148			Masih Dilanjutkan Pembangunan Konstruksi
2707	467006	Balai Pengelola Kereta Api Sulawesi Selatan	Jaringan Dalam Pengerjaan	Pengawasan/Supervisi Pembangunan Sistem Persinyalan dan Telekomunikasi Lintas Makassar - Parepare antara Makassar - Barru (MYC 2017-2018) SC.405	7010101007	27	SC.405/SP/TSR/IX/2019		11-09-2019		6.651.177.500	6.651.177.500	6.651.177.500	100%	SBSN	6.651.177.500			Masih Dilanjutkan Pembangunan Konstruksi
2708	467006	Balai Pengelola Kereta Api Sulawesi Selatan	Jaringan Dalam Pengerjaan	Supervisi Pemb. Sistem Persinyalan & Telekomunikasi Lts Makasar-Parepare Ant Mandalle-Palarno (MYC 2018-2020)	7010101007	28	SC.406/SP/TSR/XII/2019		26-12-2019		4.092.503.333	3.558.698.550	3.558.698.550		SBSN	3.558.698.550			Masih Dilanjutkan Pembangunan Konstruksi

NO	KODE SATKER	UPT/SATKER	URAIAN KDP	URAIAN PEKERJAAN	KODE BARANG	NO KDP	NOMOR KONTRAK	NAMA KONTRAKTOR	TANGGAL MULAI KONTRAK	TANGGAL AKHIR KONTRAK	NILAI KONTRAK (Rp)	NILAI REALISASI (Rp)	NILAI KDP (Rp)	% PROGRESS PENYELESAIAN	SUMBER DANA (RM/ PNBP/SBSN)	KETERANGAN (Rp)			Keterangan
																DILANJUTKAN	DIHENTIKAN SEMENTARA	DIHENTIKAN PERMANEN	
2709	467006	Balai Pengelola Kereta Api Sulawesi Selatan	Jaringan Dalam Pengerjaan	Pembangunan Sistem Persinyalan dan Telekomunikasi Lintas Makasar-Pareoare Antara Mandalle - Palanro IMYC 2018-2020I	7010101007	29	ST.402/SP/TSR/XII/2019		26-12-2019		205.822.678.961	178.976.242.575	178.976.242.575		SBSN	178.976.242.575			Masih Dilanjutkan Pembangunan Konstruksi
2710	467006	Balai Pengelola Kereta Api Sulawesi Selatan	Jaringan Dalam Pengerjaan	Kontruksi ST.401 pangkep	7010101007	32	ST.401/SP/TSR/IX/2019	LEN RAILWAY SYSTEMS			49.972.446.600	11.609.007.800	11.609.007.800			11.609.007.800			Masih Dilanjutkan Pembangunan Konstruksi
2711	467006	Balai Pengelola Kereta Api Sulawesi Selatan	Jaringan Dalam Pengerjaan	Kontruksi sinyal ST.401 pangkep	7010101007	33	ST.401/SP/TSR/IX/2019	LEN RAILWAY SYSTEMS			49.972.446.600	16.679.756.000	16.679.756.000			16.679.756.000			Masih Dilanjutkan Pembangunan Konstruksi
2712	467006	Balai Pengelola Kereta Api Sulawesi Selatan	Jaringan Dalam Pengerjaan	Lanjutan Pembangunan Persiyalan di Stasiun Mandai								5.537.568.000	5.537.568.000			5.537.568.000			Masih Dilanjutkan Pembangunan Konstruksi
													18.906.539.058.274	5.240	-	**17.644.505.326.879**	**1.199.636.322.210**	**62.397.409.185**	

REKAPITULASI KONSTRUKSI DALAM PENGERJAAN
DI LINGKUNGAN BADAN PENGEMBANGAN SDM PERHUBUNGAN KEMENTERIAN PERHUBUNGAN
PER 31 DESEMBER 2023 *AUDITED*

KODE SATKER	UPT/SATKER	JENIS KDP	KODE BARANG	NO KDP	NOMOR KONTRAK	NAMA KONTRAKTOR	TANGGAL MULAI KONTRAK	TANGGAL AKHIR KONTRAK	NILAI KONTRAK (Rp)	NILAI KDP (Rp)	% PENYELESAIAN	SUMBER DANA	NILAI REALISASI (Rp)	KETERANGAN			PENJELASAN
														DILANJUTKAN	DIHENTIKAN SEMENTARA	DIHENTIKAN PERMANEN	
1	2	3	4	5	6	7	8	9	10	11	12	13	14	15	16	17	18
526200	Politeknik Penerbangan Palembang	Gedung dan Bangunan dalam Pengerjaan	7010101003	5	PL103/1/22/PoltekbangPlg/2023	PT PURI BUANA UTAMA	14 Juni 2023	30 Desember 2023	6.266.548.000	5.164.686.960	82%	Rupiah Murni	5.164.686.960	√			Renovasi Gedung General Workshop
526221	Politeknik Penerbangan Jayapura	Gedung dan Bangunan dalam Pengerjaan	7010101003	67	PL.107/2/13/Poltekbang.Jyp/2023	CV. REKAYASA TEKNIK PAPUA	6 November 2023	5 Desember 2023	199.350.450	199.350.450	100%	Rupiah Murni	199.350.450	√			Perencanaan Pembangunan Gedung Kelas A
649910	Politeknik Transportasi Darat Bali	Gedung dan Bangunan dalam Pengerjaan	7010101003	2	SPK03/II/GEDUNG KELAS/PPK MODAL/PB-2023	MARI BANGUN NUSANTARA	1 Maret 2023	18 Februari 2024	36.276.387.799	33.187.660.808	90%	SBSN	33.187.660.808	√			Pengadaan Pembangunan Gedung Kelas C Kampus Tabanan Poltrada Bali
				2	SPK01/II/MK/PPKMODAL/PB-2023	PT PRADA CIPTA ARECO	1 Maret 2023	18 Februari 2024	1.161.892.500	1.127.406.521	90%	SBSN	1.127.406.521	√			Manajemen Konstruksi untuk Pembangunan Gedung Kelas C dan Poliklinik
				6	SPK08/VI/DEDKLB/PPK MODAL/PB-2023	PT LINTAS DAYA MANUNGGAL	21 Juni 2023	20 Juli 2023	83.860.500	89.463.225	99%	BLU	89.463.225	√			Jasa Konsultasi Review DED Pematangan Lahan Baru
					SPK.12/XI/PKLB/PPK MODAL/PB-2023	CV. TIMOR INDIKA INTEGRASI	10 November 2023	30 Desember 2023	340.120.806	344.517.950	99%	BLU	344.517.950	√			Paket Pekerjaan Pematangan Kawasan Lahan Baru
		Peralatan dan Mesin dalam Pengerjaan	7010101002	5	SPK06/VI/PPKMODAL/PB-2023	PT ANZULF KISARAN PRATAMA	20 Juni 2023	18 Februari 2024	6.387.444.000	6.113.608.280	90%	SBSN	6.113.608.280	√			Pengadaan Perlengkapan untuk Gedung Kelas C
414355	PTDI-STTD	Gedung dan Bangunan dalam Pengerjaan	7010101003	4	SPP.545/VI/KU003/PTDISTTD-2022	PT WIJAYA KARYA NUSANTARA	27 Juni 2022	31 Desember 2022	23.049.918.197	23.154.312.441	97%	RM	22.853.555.460		√		Pembangunan Asrama Baru (Wijaya Karya Nusantara Kontrak Rp23.049.918.197 + Prisma Karya Utama (Pengawas) Rp456.110.100) Pengembalian Rp590.077.906
				18	SPP.027/II/KU003/PTDI-STTD-2023	CV PRISMA KARYA UTAMA	03 Juli 2023	29 Desember 2023	11.043.858.365	7.036.589.594	50%	RM	7.036.589.594	√			Renovasi Ruang Makan
				19	SPP.027/II/KU003/PTDI-STTD-2023	CV PRISMA KARYA UTAMA			372.250.000	3.687.800	5%	RM	3.687.800	√			Renovasi dapur
				20	SPP.027/II/KU003/PTDI-STTD-2023	CV PRISMA KARYA UTAMA				3.687.807		RM	3.687.807	√			Renovasi Laundry
526217	Poltekbang Makassar	Gedung dan Bangunan dalam Pengerjaan	7010101003	1	PL402/04/1/IV/PoltekbangMks-2021/21 April 2021, PL402/Add04/2/X/PoltekbangMks-2021/14 Oktober 2021	PT KARYA ENAM ENAM KONSTRUKSI	21 April 2021	31 Desember 2021	5.679.671.420	1.661.570.484	45,55%	Rupiah Murni	2.409.029.483		√		Pemberhentian Pelaksanaan Kegiatan secara sementara sampai dengan adanya proses lebih lanjut dari pendampingan Aparat Pengawasan Intern Pemerintah (APIP) dan Tenaga Ahli dari Eksternal/Independen dengan Total KDP saat Ini atas dari Tahun 2021 + Tahun 2023 = Rp. 2.265.798.934 (Dua Milyar Dua Ratus Enam Puluh Lima Juta Tujuh Ratus Sembilan Puluh Delapan Ribu Sembilan Ratus Tiga Puluh Empat Rupiah)
					ATK Kegiatan Konsultan Pengawas Konsumsi Rapat Kegiatan Honorarium Narasumber Tim Teknis Hasil Uji Forensik TA. 2023					604.228.450	0%	BLU	604.228.450		√		
130470	BPPTD Mempawah	Peralatan dan Mesin Dalam Pengerjaan	7010101002	2	PL.107/VIII/44/BPPTD MPW-2023	CV. RAB DIMENSION KREATIF	31 Desember 2023	15 Januari 2024	3.763.085.600	3.259.180.450	75%	RUPIAH MURNI	3.259.180.450	√			Pembangunan Dewi- Dewi Sekoci Tertutup
				4	PL.107/XII/71.a/BPPTD MPW-2023	CV GLOBAL KHATULISTIWA KONSULTAN	1 Desember 2023	21 Desember 2023	99.250.000	99.250.000	5%	RUPIAH MURNI	99.250.000	√			Pengadaan Gedung Poliklinik (masih jasa Konsultansi)
654603	Politeknik Pelayaran Banten	Gedung dan Bangunan dalam Pengerjaan	7010101003	2	KU.003/23/7/Poltekpel.Btn/2023	PT CIPTA MANDIRI PERENCANA	28 Juli 2023	25-Oct-23	1.038.455.227	1.038.455.227	100%	BLU	1.038.455.227	√			DED Pembangunan Gedung Kelas
				1	KU.003/23/4/Poltekpel.Btn/2023	PT TEGALLEGA JAYA	27 Juli 2023	23-Nov-23	988.276.567	592.965.940	100%	RM	988.276.567	√			DED Pembangunan Tanggul Sepanjang Pantai Penahan Abrasi
				3						395.310.627							
449731	Poltekpel Malahayati	Gedung dan Bangunan dalam Pengerjaan	7010101003	1	KU. 003/187/12/POLTEKPEL.MAL-2022	PT. CIPTA GRAHA MANDIRI KONSULTAN	1 Januari 2022	31 Desember 2022	99.722.400	99.722.400	100%	RM	99.722.400	√			DED Poliklinik
				2	KU.003/186/14/POLTEKPEL.MAL-2022	PT. CIPTA GRAHA MANDIRI KONSULTAN	1 Januari 2022	31 Desember 2022	99.644.700	99.644.700	100%		99.644.700	√			DED Perpustakaan
				3	KU.003/187/19/POLTEKPEL.MAL-2022	AMORET MITRA CONSULINDO	1 Januari 2022	31 Desember 2022	49.850.100	49.850.100	100%	RM	49.850.100	√			DED Main Entrance
				4	PL. 107/3/9/POLTEKPEL.MAL-2023	PT. CIPTA GRAHA MANDIRI KONSULTAN	1 Januari 2023	31 Desember 2023	97.680.000	97.680.000	100%		97.680.000	√			DED Gedung Gudang
TOTAL NILAI KDP										**84.422.830.214**							

Lampiran C.6. Perincian Perjanjian Konsesi Jasa Kementerian Perhubungan

PERINCIAN PERJANJIAN KONSESI JASA KEMENTERIAN PERHUBUNGAN

No	Nama Perjanjian	Unit E1	Kode Satker	Nama Satker	Nama Mitra	Lama Perjanjian (Tahun)	Akun 138111	Rincian Nilai Partisipasi Mitra (Rp)				Akun 138121 + 138131	Jumlah Konsesi Jasa	Skema Konsesi Jasa (Kewajiban Keuangan/Pemberian Hak Usaha)	Nilai Pembayaran Ketersediaan Layanan dari Pemerintah Per Tahun (khusus Skema Kewajiban Keuangan)	Kontribusi (khusus Skema Pemberian Hak Usaha, Jika Ada)	
							Nilai Partisipasi Pemerintah (Rp)	Tanah	Non Tanah	Non Aset	KDP	Nilai Partisipasi Mitra (Rp)				Kontribusi Tetap	Bagi Hasil
DITJEN PERHUBUNGAN LAUT																	
1	Kantor KSOP Kelas III Kotabaru- Batulicin - Konsesi Non-Existing - dengan Mitra PT Pelabuhan Swanal Indah	DJPL	287185	Kantor KSOP Kelas III Kotabaru- Batulicin	PT Pelabuhan Swangi Indah	21	0,00	468.370.000,00	42.657.395.270,00	0,00	0,00	**43.125.765.270,00**	**43.125.765.270,00**	Pemberian Hak Usaha	-	tidak ada	5% dari pendapatan bruto
2	KSOP Kelas I Balikpapan - Konsesi Non-Existing - dengan Mitra PT Pelabuhan Penajam Banua Taka	DJPL	287228	KSOP Kelas I Balikpapan	PT Pelabuhan Penajam Banua Taka	35	0,00	35.327.615.439,00	152.578.719.235,00	0,00	0,00	**187.906.334.674,00**	**187.906.334.674,00**	Pemberian Hak Usaha	-	tidak ada	2,75% dari pendapatan bruto
3	KSOP Kelas I Balikpapan - Konsesi Non-Existing - dengan Mitra PT Lestari Samudra SAKTI	DJPL	287228	KSOP Kelas I Balikpapan	PT Lestari Samudra SAKTI	54	0,00	168.264.000.000,00	45.963.424.919,00	0,00	0,00	**214.227.424.919,00**	**214.227.424.919,00**	Pemberian Hak Usaha	-	tidak ada	5% dari pendapatan bruto
4	KSOP Kelas I Balikpapan - Konsesi Non-Existing - dengan Mitra PT. Indika Logistic & Support Service	DJPL	287228	KSOP Kelas I Balikpapan	PT. Indika Logistic & Support Service	31	0,00	0,00	722.969.875.711,00	0,00	0,00	**722.969.875.711,00**	**722.969.875.711,00**	Pemberian Hak Usaha	-	tidak ada	3% dari pendapatan bruto
5	KSOP Kelas I Banjarmasin - Konsesi Non-Existing - dengan Mitra PT Indonesia Multi Purpose Terminal (IMPT)	DJPL	287171	KSOP Kelas I Banjarmasin	PT Indonesia Multi Purpose Terminal (IMPT)	49	0,00	0,00	24.542.000.000,00	0,00	0,00	**24.542.000.000,00**	**24.542.000.000,00**	Pemberian Hak Usaha	-	tidak ada	4% dari pendapatan bruto
6	KSOP Kelas I Banjarmasin - Konsesi Non-Existing - dengan Mitra PT Ambang Barito Nusapersada	DJPL	287171	KSOP Kelas I Banjarmasin	PT Ambang Barito Nusapersada	20	0,00	135.000.000,00	2.207.500.000,00	0,00	0,00	**2.342.500.000,00**	**2.342.500.000,00**	Pemberian Hak Usaha	-	tidak ada	8% dari pendapatan bruto
7	KSOP Kelas I Banten - Konsesi Non-Existing - dengan Mitra PT Bandar Bakau Jaya	DJPL	413670	KSOP Kelas I Banten	PT Bandar Bakau Jaya	73	0,00	57.314.590.233,00	300.750.113.412,00	0,00	0,00	**358.064.703.645,00**	**358.064.703.645,00**	Pemberian Hak Usaha	-	tidak ada	3,5% dari pendapatan bruto
8	KSOP Kelas I Banten - Konsesi Non-Existing - dengan Mitra PT Krakatau Bandar Samudera	DJPL	413670	KSOP Kelas I Banten	PT Krakatau Bandar Samudera	75	0,00	249.287.461.000,00	1.002.807.244.000,00	0,00	0,00	**1.252.094.705.000,00**	**1.252.094.705.000,00**	Pemberian Hak Usaha	-	tidak ada	3% dari pendapatan bruto
9	KSOP Kelas I Banten - Konsesi Non-Existing - dengan Mitra PT Batu Alam Makmur	DJPL	413670	KSOP Kelas I Banten	PT Batu Alam Makmur	16	0,00	53.003.107.500,00	35.774.102.787,00	0,00	0,00	**88.777.210.287,00**	**88.777.210.287,00**	Pemberian Hak Usaha	-	tidak ada	4% dari pendapatan bruto
10	KSOP Kelas I Tanjung Balai Karimun - Konsesi Non-Existing - dengan Mitra PT Asinusa Putra Sekawan	DJPL	413180	KSOP Kelas I Tanjung Balai Karimun	PT Asinusa Putra Sekawan	24	0,00	0,00	2.311.922.379,00	0,00	1.034.667.732,00	**3.346.590.111,00**	**3.346.590.111,00**	Pemberian Hak Usaha	-	tidak ada	7% dari pendapatan bruto
11	KSOP Kelas II Gresik - Konsesi Non-Existing - dengan MitraTerminal Siam Maspion	DJPL	412905	KSOP Kelas II Gresik	Terminal Siam Maspion	43	0,00	31.836.000.000,00	424.148.600.000,00	0,00	0,00	**455.984.600.000,00**	**455.984.600.000,00**	Pemberian Hak Usaha	-	tidak ada	2,5% dari pendapatan bruto
12	KSOP Kelas II Pontianak - Konsesi Non-Existing - dengan Mitra PT. Indo Container Sarana (ICS)	DJPL	413313	KSOP Kelas II Pontianak	PT. Indo Container Sarana (ICS)	61	0,00	68.067.700.000,00	148.774.951.860,00	0,00	0,00	**216.842.651.860,00**	**216.842.651.860,00**	Pemberian Hak Usaha	-	tidak ada	5,5% dari pendapatan bruto
13	KSOP Kelas II Samarinda - Konsesi Non-Existing - dengan Mitra PT. Pelabuhan Tiga Bersaudara (PT. PTB)	DJPL	287211	KSOP Kelas II Samarinda	PT. Pelabuhan Tiga Bersaudara (PT. PTB)	25	0,00	200.000.000,00	6.600.854.208,00	0,00	0,00	**6.800.854.208,00**	**6.800.854.208,00**	Pemberian Hak Usaha	-	tidak ada	5% dari pendapatan bruto
14	KSOP Kelas II Samarinda - Konsesi Non-Existing - dengan Mitra PT. Sarana Abadi Lestari (SAL)	DJPL	287211	KSOP Kelas II Samarinda	PT. Sarana Abadi Lestari (SAL)	37	0,00	97.897.260.000,00	52.632.283.668,00	0,00	0,00	**150.529.543.668,00**	**150.529.543.668,00**	Pemberian Hak Usaha	-	tidak ada	5% dari pendapatan bruto
15	KSOP Kelas IV Marunda - Konsesi Non-Existing - dengan Mitra PT. Karya Citra Nusantara (KCN)	DJPL	652517	KSOP Kelas IV Marunda	PT. Karya Citra Nusantara (KCN)	70	0,00	1.487.320.000.000,00	437.662.134.652,00	0,00	0,00	**1.924.982.134.652,00**	**1.924.982.134.652,00**	Pemberian Hak Usaha	-	tidak ada	5% dari pendapatan bruto
16	UPP Kelas II Rangga Ilung - Konsesi Non-Existing - dengan Mitra PT Banayun Nusantara Jaya Makmur Perkasa	DJPL	559285	UPP Kelas II Rangga Ilung	PT Bangun Nusantara Jaya Makmur Perkasa	15	0,00	17.244.990.000,00	55.932.155.440,00	0,00	0,00	**73.177.145.440,00**	**73.177.145.440,00**	Pemberian Hak Usaha	-	tidak ada	3,5% dari pendapatan bruto
17	UPP Kelas III Brondong (Tanjung Pakis) - Konsesi Non-Existing - dengan Mitra PT. Lamongan Intergrated Shorebase (LIS)	DJPL	521395	UPP Kelas III Brondong (Tanjung Pakis)	PT. Lamongan Intergrated Shorebase (LIS)	72	0,00	11.944.372.875,00	332.339.894.078,00	0,00	0,00	**344.284.266.953,00**	**344.284.266.953,00**	Pemberian Hak Usaha	-	tidak ada	2,75% dari pendapatan bruto
18	UPP Kelas III Satui - Konsesi Non-Existing - dengan Mitra PT. Bina Indo Raya (PT. BIR)	DJPL	559292	UPP Kelas III Satui	PT. Bina Indo Raya (PT. BIR)	25	0,00	1.894.414.000,00	232.086.145.150,00	0,00	0,00	**233.980.559.150,00**	**233.980.559.150,00**	Pemberian Hak Usaha	-	tidak ada	5% dari pendapatan bruto
19	KSOP Gresik - Konsesi Non-Existing - dengan Mitra PT BERLIAN MANYAR SEJAHTERA - TERMINAL MANYAR GRESIK	DJPL	412905	KSOP Kelas II Gresik	PT Berlian Manyar Sejahtera	76	0,00	427.158.683.000,00	1.415.694.714.081,00	0,00	0,00	**1.842.853.397.081,00**	**1.842.853.397.081,00**	Pemberian Hak Usaha	-	tidak ada	2,75% dari pendapatan bruto
20	KSOP Pontianak - Konsesi Non-Existing - dengan Mitra PT PELINDO II - TERMINAL KIJING	DJPL	413313	KSOP Kelas II Pontianak	PT PELINDO II	69	0,00	0,00	3.279.818.813.226,00	0,00	0,00	**3.279.818.813.226,00**	**3.279.818.813.226,00**	Pemberian Hak Usaha	-	tidak ada	2,5% dari pendapatan bruto
21	KSOP Manunda - Konsesi Non-Existing - dengan Mitra PT. PELABUHAN TEGAR INDONESIA	DJPL	652517	KSOP Kelas IV Marunda	PT. PELABUHAN TEGAR INDONESIA	67	0,00	79.527.630.000,00	757.997.202.940,00	21.338.379.632,00	0,00	**858.863.212.572,00**	**858.863.212.572,00**	Pemberian Hak Usaha	-	tidak ada	2,75% dari pendapatan bruto
22	KSOP Kendari - Konsesi Non-Existing - dengan Mitra PT PELINDO - KENDARI NEWPORT	DJPL	287502	KSOP Kendari	PT PELINDO - KENDARI NEWPORT	67	0,00	64.638.320.953,00	756.575.529.129,00	0,00	0,00	**821.213.850.082,00**	**821.213.850.082,00**	Pemberian Hak Usaha	-	tidak ada	2,5% dari pendapatan bruto
23	KSOP Kuala Tanjung - Konsesi Non-Existing - dengan Mitra PT PELINDO I - TERMINAL CURAH CAIR KUALA TANJUNG	DJPL	413080	KSOP Kuala Tanjung	PT PELINDO I	69	0,00	0,00	3.527.583.259.475,00	0,00	0,00	**3.527.583.259.475,00**	**3.527.583.259.475,00**	Pemberian Hak Usaha	-	tidak ada	2,5% dari pendapatan bruto
24	KSOP Probolinggo - Konsesi Non-Existing - dengan Mitra PT. DELTA ARTHA BAHARI NUSANTARA	DJPL	412920	Kantor KSOP Kelas IV Probolinggo	PT. DELTA ARTHA BAHARI NUSANTARA	64	0,00	200.025.400.000,00	68.047.883.000,00	0,00	0,00	**268.073.283.000,00**	**268.073.283.000,00**	Pemberian Hak Usaha	-	tidak ada	2,75% dari pendapatan bruto
25	OP Belawan - Konsesi Non-Existing - dengan Mitra PT PELINDO I - TERMINAL PETIKEMAS BELAWAN FASE II	DJPL	413417	Kantor OP Utama Belawan	PT PELINDO	70	0,00	613.157.129.577,00	2.305.579.557.116,00	105.127.403.647,00	0,00	**3.023.864.090.340,00**	**3.023.864.090.340,00**	Pemberian Hak Usaha	-	tidak ada	0,5% dari pendapatan bruto
26	OP Makassar - Konsesi Non-Existing - dengan Mitra PT PELINDO IV - TERMINAL MAKASSAR NEWPORT	DJPL	413439	OP Makassar	PT PELINDO IV	70	0,00	760.416.879.585,00	1.800.355.001.420,00	0,00	0,00	**2.560.771.881.005,00**	**2.560.771.881.005,00**	Pemberian Hak Usaha	-	tidak ada	2,5% dari pendapatan bruto
27	OP Tanjung Perak - Konsesi Non-Existing - dengan Mitra PT PELINDO III - TERMINAL MULTI PURPOSE TELUK LAMONG	DJPL	413428	OP Tanjung Perak	PT PELINDO III	72	0,00	182.961.972.044,00	4.494.562.106.548,00	221.773.474.267,00	0,00	**4.899.297.552.859,00**	**4.899.297.552.859,00**	Pemberian Hak Usaha	-	tidak ada	2,5% dari pendapatan bruto
28	OP Tanjung Perak - Konsesi Non-Existing - dengan Mitra PT PELINDO III - ALUR PELAYARAN BARAT SURABAYA - APBS	DJPL	413428	OP Tanjung Perak	PT PELINDO III	25	0,00	0,00	8.909.600.000,00	952.594.783.377,00	0,00	**961.504.383.377,00**	**961.504.383.377,00**	Pemberian Hak Usaha	-	tidak ada	3,5% dari pendapatan bruto
29	OP Tanjung Priok - Konsesi Non-Existing - dengan Mitra PT PELINDO II - TERMINAL KALIBARU PELABUHAN TANJUNG PRIOK	DJPL	413422	OP Tanjung Priok	PT PELINDO II	70	0,00	1.614.186.026.341,00	6.126.872.854.899,00	983.763.901.166,00	0,00	**8.724.822.782.406,00**	**8.724.822.782.406,00**	Pemberian Hak Usaha	-	tidak ada	0,5% dari pendapatan bruto
30	KSOP ANGGREK*) - KPBU - dengan Mitra PT. Anggrek Gorontalo Internasional Terminal (AGIT)	DJPL	652563	KSOP Anggrek*)	PT. Anggrek Gorontalo Internasional Terminal (AGIT)	40	174.505.161.325,00	0,00	8.973.650.000,00	0,00	0,00	**8.973.650.000,00**	**183.478.811.325,00**	Pemberian Hak Usaha	-	tidak ada	2,5% dari pendapatan bruto
31	Kantor KSOP Kelas II Labuhan Bajo - KSP - dengan Mitra PT. Pelabuhan Indonesia (Persero)	DJPL	559552	Kantor KSOP Kelas II Labuhan Bajo	PT Pelabuhan Indonesia (Persero)	50	176.766.708.497,00	79.905.948.750,00	98.313.496.524,00	0,00	0,00	**178.219.445.274,00**	**354.986.153.771,00**	Pemberian Hak Usaha	-	171.000.000 dengan kenaikan 2,95% per tahun	16,81% dari arus kas bersih dari kegiatan operasi dan kegiatan investasi
32	Kantor KSOP Kelas IV Badas - KSP - dengan Mitra PT. Pelabuhan Indonesia (Persero)	DJPL	287651	Kantor KSOP Kelas IV Badas	PT Pelabuhan Indonesia (Persero)	30	62.500.133.000,00	0,00	796.525.380,00	0,00	0,00	**796.525.380,00**	**63.296.658.380,00**	Pemberian Hak Usaha	-	916.390.500 dengan kenaikan 2,88% per tahun	46,55% dari arus kas bersih dari kegiatan operasi dan kegiatan investasi
33	Kantor KSOP Kelas IV Bima - KSP - dengan Mitra PT. Pelabuhan Indonesia (Persero)	DJPL	287647	Kantor KSOP Kelas IV Bima	PT Pelabuhan Indonesia (Persero)	30	95.295.585.001,00	0,00	700.000.000,00	0,00	0,00	**700.000.000,00**	**95.995.585.001,00**	Pemberian Hak Usaha	-	759.982.028 dengan kenaikan 2,12% per tahun	28,81% dari arus kas bersih dari kegiatan operasi dan kegiatan investasi
34	Kantor KSOP Kelas IV Sintete - KSP - dengan Mitra PT. Pelabuhan Indonesia (Persero)	DJPL	413322	Kantor KSOP Kelas IV Sintete	PT Pelabuhan Indonesia (Persero)	15	6.425.542.000,00	0,00	1.121.229.857,00	0,00	0,00	**1.121.229.857,00**	**7.546.771.857,00**	Pemberian Hak Usaha	-	0,7% dari nilai wajar aset Barang Milik Negara dengan kenaikan 4,81% per tahun	56,06% dari arus kas bersih dari kegiatan operasi dan kegiatan investasi
35	Kantor KSOP Kelas IV Waingapu - KSP - dengan Mitra PT. Pelabuhan Indonesia (Persero)	DJPL	287715	Kantor KSOP Kelas IV Waingapu	PT Pelabuhan Indonesia (Persero)	30	99.583.090.600,00	0,00	0,00	0,00	0,00	**0,00**	**99.583.090.600,00**	Pemberian Hak Usaha	-	572.051.065 dengan kenaikan 1,93% per tahun	44,29% dari arus kas bersih dari kegiatan operasi dan kegiatan investasi
36	Kantor KSOP Kelas IV Probolinggo - KSP - dengan Mitra PT. Delta Artha Bahari Nusantara (DABN)	DJPL	412920	Kantor KSOP Kelas IV Probolinggo	PT. Delta Artha Bahari Nusantara (DABN)	30	392.060.676.000,00	0,00	3.026.818.182,00	0,00	0,00	**3.026.818.182,00**	**395.087.494.182,00**	Pemberian Hak Usaha	-	0,5% dari nilai wajar aset Barang Milik Negara dengan kenaikan 4,55% per tahun	25,16% dari pendapatan kotor
37	Kantor UPP Kelas II Garongkong - KSP - dengan Mitra PT. Pelabuhan Indonesia (Persero)	DJPL	521836	Kantor UPP Kelas II Garongkong	PT. Pelabuhan Indonesia (Persero)	50	220.749.497.528,00	0,00	1.225.938.150,00	0,00	0,00	**1.225.938.150,00**	**221.975.435.678,00**	Pemberian Hak Usaha	-	2.661.969.064 dengan kenaikan 5% per tahun	5,25% dari pendapatan
DITJEN PERKERETAAPIAN																	
38	(Konsesi) Penyelenggaraan Prasarana Perkeretaapian Umum Bandar Udara Soekarno Hatta Melalui Kota Tangerang	DJKA	467309	BTP Kelas I Jakarta	PT. Kereta Api Indonesia (Persero)	30	0,00	0,00	2.414.560.953.619,00	0,00	0,00	**2.414.560.953.619,00**	**2.414.560.953.619,00**	Pemberian Hak Usaha		tidak ada	tidak ada
39	(Konsesi) Penyelenggaraan Prasarana Kereta Api Ringan/Light Rail Transit Terintegrasi di Wilayah Jakarta, Bogor, Depok dan Bekasi	DJKA	467484	Satker Pengembangan Peningkatan dan Perawatan Prasarana KA	PT. Kereta Api Indonesia (Persero)	50	1.324.473.899.027,00	0,00	0,00	0,00	0,00	**0,00**	**1.324.473.899.027,00**	Pemberian Hak Usaha		tidak ada	tidak ada
		DJKA	467309	BTP Kelas I Jakarta	PT. Kereta Api Indonesia (Persero)	50	0,00	0,00	0,00	0,00	26.456.952.478.866,00	**26.456.952.478.866,00**	**26.456.952.478.866,00**	Pemberian Hak Usaha		tidak ada	tidak ada
40	(Konsesi) Penyelenggaraan Perkeretaapian Umum Kereta Cepat Jakarta-Bandung	DJKA	467515	BTP Kelas I Bandung	PT. Kereta Cepat Indonesia China	80	0,00	0,00	85.482.261.992.260,00	0,00	0,00	**85.482.261.992.260,00**	**85.482.261.992.260,00**	Pemberian Hak Usaha		tidak ada	tidak ada
41	Penyelenggaraan Prasarana Perkeretaapian Umum Makassar - Parepare dengan Skema KPBU	DJKA	467006	BPKA Sulsel	PT. Kereta Api Indonesia (Persero)	16	274.381.157.000,00	0,00	988.519.893.139,00	0,00	0,00	**988.519.893.139,00**	**1.262.901.050.139,00**	Kewajiban Keuangan/Ketersediaan Layanan	267.490.000.000,00	-	-
DITJEN PERHUBUNGAN UDARA																	
42	Bandara Tjilik Riwut Perjanjian kerjasama pemanfaatan BMN dengan PT Angkasa Pura II	DJPU	288042	Kanpus Sesditjen Udara	PT Angkasa Pura II	30	3.619.307.538.185,00	0,00	51.426.097.000,00	0,00	0,00	**51.426.097.000,00**	**3.670.733.635.185,00**	Pemberian Hak Usaha		Rp9.200.768.000,00 dengan kenaikan 4,95% per tahun	3,7% dari revenue
43	Bandara Raden Inten Perjanjian kerjasama pemanfaatan BMN dengan PT Angkasa Pura II	DJPU	288042	Kanpus Sesditjen Udara	PT Angkasa Pura II	30	1.374.737.654.587,00	0,00	1.877.770.000,00	0,00	0,00	**1.877.770.000,00**	**1.376.615.424.587,00**	Pemberian Hak Usaha		Rp358.360.000,00 dengan kenaikan 5,39% per tahun	10,26% dari revenue
44	Bandara Fatmawati Perjanjian kerjasama pemanfaatan BMN dengan PT Angkasa Pura II	DJPU	288042	Kanpus Sesditjen Udara	PT Angkasa Pura II	30	2.668.977.897.545,00	0,00	1.119.089.000,00	0,00	0,00	**1.119.089.000,00**	**2.670.096.986.545,00**	Pemberian Hak Usaha		Rp1.252.074.000,00 dengan kenaukan 4,36% per tahun	3,23% dari revenue
45	Bandara H.A.S. Hananadjoeddin Perjanjian kerjasama pemanfaatan BMN dengan PT Angkasa Pura II	DJPU	288042	Kanpus Sesditjen Udara	PT Angkasa Pura II	30	2.412.801.197.087,00	0,00	47.556.604.000,00	0,00	0,00	**47.556.604.000,00**	**2.460.357.801.087,00**	Pemberian Hak Usaha		Rp3.519.261.000,00 dengan kenaikan 4,36% per tahun	11,05% dari revenue
46	Bandara Sentani Jayapura Perjanjian kerjasama pemanfaatan BMN dengan PT Angkasa Pura II	DJPU	288042	Kanpus Sesditjen Udara	PT Angkasa Pura II	30	3.011.249.336.274,00	0,00	10.335.507.480,00	0,00	0,00	**10.335.507.480,00**	**3.021.584.843.754,00**	Pemberian Hak Usaha		Rp10.206.694.000,00 dengan kenaikan 3,6% per tahun	7,43% dari revenue
47	KPBU (Bandar Udara Kediri) - Sudah Financial Close Perjanjian Kerjasama Pemerintah dengan Badan Usaha Bandar Udara Kediri	DJPU	288042	Kanpus Sesditjen Udara	Badan Usaha Bandar Udara Kediri	50	1.013.738.760.535,00	430.386.735.069,00	10.973.497.333.523,00	0,00	0,00	**11.403.884.068.592,00**	**12.417.622.829.127,00**	Pemberian Hak Usaha	-	tidak ada	2,5% dari pendapatan bruto
DITJEN PERHUBUNGAN DARAT																	
48	Perjanjian Kerja Sama Pemanfaatan Operasional Barang Milik Negara (KSPO BMN) Pelabuhan Ajibata dan Pelabuhan Ambarita di Kawasan Danau Toba pada Balai Pengelola Transportasi Darat Wilayah II Provinsi Sumatera Utara	DJPD	633001	KSOPP Danau Toba	PT. ASDP Indonesia Ferry	25 Tahun	173.444.858.587,00	0,00	0,00	0,00	0,00	**0,00**	**173.444.858.587,00**	Pemberian Hak Usaha	-	Rp73.963.814,00 dengan kenaikan sebesar 1,78% per tahun	70,67% dari Laba Bersih
49	Perjanjian Kerja Sama Proyek Kerja Sama Pemerintah dengan Badan Usaha Pengembangan Proving Ground Balai Pengujian Laik Jalan dan Sertifikasi Kendaraan Bermotor (BPLJSKB) Bekasi antara Kementerian Perhubungan yang diwakili Direktorat Jenderal Perhubungan Darat dan PT. Indonesia Internasional Automotive Proving Ground	DJPD	25734	BPLJSKB	PT. Indonesia Internasional Automotive Proving Ground (IIAPG)	17 Tahun (2 Tahun masa Konstruksi)	110.113.394.511,00	0,00	0,00	0,00	0,00	**0,00**	**110.113.394.511,00**	Kewajiban Keuangan (Ketersediaan Layanan)	339.993.000.000	-	-
							17.211.112.087.289	**6.732.569.606.366**	**128.650.048.736.717**	**2.284.597.942.089**	**26.457.987.146.598**	**164.125.203.431.770**	**181.336.315.519.059**	-	**607.483.000.000**		

Lampiran C.7. Daftar BMN Memenuhi Karakteristik Properti Investasi

DAFTAR BMN MEMENUHI KARAKTERISTIK PROPERTI INVESTASI (PI) *AUDITED* TA 2023

No	Nama Eselon I	Nama Satker	ASET PROPERTI INVESTASI						Tujuan Penggunaan (Aset yang belum ditentukan penggunaannya/ Disewakan/ Peningkatan	Aset PI Memiliki NUP Tersendiri	Jika Tergabung dengan Aset Lain, Apakah Aset PI Memiliki Porsi Signifikan atas Keseluruhan Luas Aset (min.75%)?	Frekuensi Penggunaan PI oleh Pihak Ketiga atau Kemenhub	Keterangan	Eksisting Properti Investasi	Penambahan Properti Investasi di TA. 2023
			Kode BMN	Uraian BMN	NUP	Akun	Uraian Akun	Nilai Perolehan (Rp)							
1	Ditjen Hubla	KSOP Kelas III Kuala Tanjung	4010102001	Bangunan Gudang Tertutup	1	133111	Gedung dan	388.706.000,00	Disewakan untuk Jualan	Ya	-	Pihak Ketiga	Disewakan seluas 207 m2 untuk Jualan	√	
2	Ditjen Hubla	KSOP Kelas III Kuala Tanjung	4010118001	Bangunan Gedung Terminal/	1	133111	Gedung dan	359.682.000,00	Disewakan untuk Kantin	Ya	-	Pihak Ketiga	Disewakan seluas 180 m2 untuk KANTIN	√	
3	Ditjen Hubla	Distrik Navigasi Sabang	4010204001	Mess/Wisma/Bungalow/Tempat	3	133111	Gedung dan	592.461.584,00	Disewakan sebagai	Ya	-	Pihak Ketiga	Disewakan sebagai kantor dari pihak ketiga	√	
4	Ditjen Hubla	Syahbandar Utama Tg. Perak	4010112002	Gedung Pertokoan/Koperasi/Pasar	1	133111	Gedung dan	199.977.800,00	Disewakan untuk kantin	Ya	-	Pihak Ketiga	Luas bangunan keseluruhan 120 m2 dan	√	
5	Ditjen Hubla	KSOP Cirebon	2010202003	Tanah Hasil Reklamasi	1	131111	Tanah	12.740.767.000,00	Disewakan kepada PT	Ya	-	Pihak Ketiga	Tanah dengan Luas Keseluruhan 21.585 M2	√	
6	Ditjen Hubla	KSOP Cirebon	2010202003	Tanah Hasil Reklamasi	2	131111	Tanah	31.276.722.000,00	Disewakan kepada PT	Ya	-	Pihak Ketiga	Tanah dengan Luas Keseluruhan 48.900 M2	√	
7	Ditjen Hubla	KSOP Cirebon	2010202003	Tanah Hasil Reklamasi	3	131111	Tanah	21.354.722.000,00	Disewakan kepada PT	Ya	-	Pihak Ketiga	Tanah dengan Luas Keseluruhan 32.185 M2	√	
8	Ditjen Hubla	KANTOR UPP GARONGKONG	401011204	Bangunan Kantin	1	133111	Gedung dan	699.830.116,00	Disewakan untuk Kantin	Ya	-	Pihak Ketiga	Luas bangunan keseluruhan 145 m2,	√	
9	Ditjen Hubla	DISTRIK NAVIGASI PALEMBANG	2010202002	Tanah Kosong Yang Sudah	14	131111	Tanah	16.581.036.000,00	Rencana disewakan	Ya	-	Pihak Ketiga	Sesuai dengan kajian KPKNL	√	
10	Ditjen Hubla	KANTOR KSOP KELAS II TELUK BAYUR	4010101001	Bangunan Gedung Kantor Permanen	9	133111	Bangunan Gedung	85.936.000,00	Disewakan keseluruhan	Ya	-	Pihak Ketiga	Luas Aset Keseluruhan 60 M2, disewakan ke	√	
11	Ditjen Hubla	Distrik Navigasi Tipe A Kelas II Banjarmasin	4010109001	Bangunan Gudang Pertemuan	1	133111	Gedung dan	656.927.000,00	Disewakan	Ya	-	Pihak Ketiga	Disewa seluas 200 m2 dari total keseluruhan		√
12	Ditjen Hubla	Distrik Navigasi Samarinda	4.01.01.04.00	Bangunan Gedung Kantor Permanen	2	133111	Gedung dan	596.811.000,00	Disewakan	Ya	-	Pihak Ketiga	Disewakan tahunan sesuai tarif Peraturan		√
13	Ditjen Hubla	Distrik Navigasi Samarinda	4.03.01.03.00	Bangunan Menara Radio	9	133111	Gedung dan	201.129.000,00	Disewakan	Ya	-	Pihak Ketiga			√
14	Ditjen Hubla	UPP Poso	4010102001	Bangunan Gudang Tertutup	1	133111	Gedung dan	690.424.000,00	Disewakan	Ya	-	Pihak Ketiga	Disewa seluas 375 m2 dari total keseluruhan		√
15	Ditjen Hubla	UPP Parigi	4010102001	Bangunan Gudang Tertutup	2	133111	Gedung dan	553.445.000,00	Disewakan	Ya	-	Pihak Ketiga	Disewa seluas 360 m2 dari total keseluruhan		√
16	Ditjen Hubla	UPP Parigi	4010101001	Bangunan Gudang Kantor Permanen	3	133111	Gedung dan	96.734.000,00	Disewakan	Ya	-	Pihak Ketiga	Disewa seluas 70 m2 dari total keseluruhan		√
17	Ditjen Hubla	KSOP Kelas II Benoa	4.01.01.01.00	Bangunan Gedung Kantor	1	131112	Gedung dan	1.917.186.000,00	Disewakan	Ya	-	Pihak Ketiga	Disewakan tahunan sesuai tarif SK Menteri		√
18	Ditjen Hubla	KSOP Kelas II Benoa	4.01.01.01.00	Bangunan Gedung Kantor	3	131113	Gedung dan	1.055.777.000,00	Disewakan	Ya	-	Pihak Ketiga	Disewakan tahunan sesuai tarif SK KPKNL		√
19	Ditjen Hubla	Distrik Navigasi Kelas I tanjung Priok	4.01.01.30.99	Bangunan dan Gedung Lainnya	133	131111	Gedung dan	129.074.000,00	Disewakan	Ya	-	Kemenhub	Disewakan harian sesuai tarif SK Menteri		√
20	Ditjen Hubla	Distrik Navigasi Kelas I tanjung Priok	4.01.01.30.99	Bangunan dan Gedung Lainnya	135	131111	Gedung dan	129.074.000,00	Disewakan	Ya	-	Kemenhub	Disewakan harian sesuai tarif SK Menteri		√
21	Ditjen Hubla	UPP Juwana	4010101999	Bangunan Gudang Kantor Lainnya	18	133111	Gedung dan	135.496.448,00	Disewakan	Ya	-	Pihak Ketiga	Disewa seluas 38 m2 dari total keseluruhan		√
22	Ditjen Hubla	UPP Juwana	4010101999	Bangunan Gudang Kantor Lainnya	19	133111	Gedung dan	135.496.438,00	Disewakan	Ya	-	Pihak Ketiga	Disewa seluas 38 m2 dari total keseluruhan		√
23	Ditjen Hubla	UPP Juwana	4010101999	Bangunan Gudang Kantor Lainnya	20	133111	Gedung dan	135.496.447,00	Disewakan	Ya	-	Pihak Ketiga	Disewa seluas 87 m2 dari total keseluruhan		√
24	Ditjen Hubla	UPP Juwana	4010101999	Bangunan Gudang Kantor Lainnya	21	133111	Gedung dan	135.496.448,00	Disewakan	Ya	-	Pihak Ketiga	Disewa seluas 38 m2 dari total keseluruhan		√
25	Ditjen Hubla	UPP Juwana	4010101999	Bangunan Gudang Kantor Lainnya	22	133111	Gedung dan	135.496.448,00	Disewakan	Ya	-	Pihak Ketiga	Disewa seluas 38 m2 dari total keseluruhan		√
26	Ditjen Hubla	UPP Juwana	4010101999	Bangunan Gudang Kantor Lainnya	23	133111	Gedung dan	135.496.448,00	Disewakan	Ya	-	Pihak Ketiga	Disewa seluas 38 m2 dari total keseluruhan		√
27	Ditjen Hubla	UPP Juwana	4010101999	Bangunan Gudang Kantor Lainnya	24	133111	Gedung dan	135.496.448,00	Disewakan	Ya	-	Pihak Ketiga	Disewa seluas 38 m2 dari total keseluruhan		√
28	Ditjen Hubla	UPP Juwana	4010101999	Bangunan Gudang Kantor Lainnya	25	133111	Gedung dan	135.496.448,00	Disewakan	Ya	-	Pihak Ketiga	Disewa seluas 38 m2 dari total keseluruhan		√
29	Ditjen Hubla	UPP Juwana	4010101999	Bangunan Gudang Kantor Lainnya	26	133111	Gedung dan	135.496.448,00	Disewakan	Ya	-	Pihak Ketiga	Disewa seluas 38 m2 dari total keseluruhan		√
30	Ditjen Hubla	Distrik Navigasi Tipe A Kelas I Dumai	4010109001	Bangunan Gudang Pertemuan	1	133111	Gedung dan	354.409.000,00	Disewakan	Ya	-	Pihak Ketiga	Disewakan seluruhnya seluas 180 m2 dari		√
31	Ditjen Hubla	Distrik Navigasi Tipe A Kelas I Tanjungpinang		Bangunan Bengkel/Hanggar	1	133111	Gedung dan	435.105.000,00	Disewakan	Ya	-	Pihak Ketiga	Disewa seluas 200 m2 dari total keseluruhan		√
32	Ditjen Hubla	UPP Manggar	4010113001	Gedung Pos Jaga Permanen	1	133111	Gedung dan	35.578.000,00	Disewakan	Ya	-	Pihak Ketiga	Disewa seluas 36 m2 dari total keseluruhan		√
33	Ditjen Hubla	Kantor UPP Kelas II Palopo	4010118001	Bangunan Gedung	2	133111	Gedung dan	2.215.502.083,00	Disewakan	Ya	-	Pihak Ketiga	Disewa seluas 400 m2 dari total keseluruhan		√
34	Ditjen Hubla	UPP Tobelo	4010102001	Bangunan Gudang Tertutup	3	133111	Gedung dan	3.801.911.400,00	Disewakan	Ya	-	Pihak Ketiga	Disewa oleh PT Multi Nabati Sulawesi dengan		√
35	Ditjen Hubla	UPP Jailolo	4010102001	Bangunan Gudang Tertutup	1	133111	Gedung dan	191.248.000,00	Disewakan	Ya	-	Pihak Ketiga	Disewa seluas 100 m2 dari total keseluruhan		√
36	Ditjen Hubla	Sekretariat Direktorat Jenderal Perhubungan Laut	2.01.01.01.00	Tanah Persil	1	131110	Tanah	9.106.557.000,00	Disewakan	Ya	Ya	Pihak Ketiga	Disewakan harian dan paket Full Board		√
37	Ditjen Hubla	Sekretariat Direktorat Jenderal Perhubungan Laut	4.01.02.04.00	Mess/Wisma/Bungalow/Tempat	1	131111	Gedung dan	203.742.414,00	Disewakan	Ya	-	Pihak Ketiga	Disewakan harian dan paket Full Board		√
38	Ditjen Hubla	Sekretariat Direktorat Jenderal Perhubungan Laut	4.01.02.04.00	Mess/Wisma/Bungalow/Tempat	2	131111	Gedung dan	202.701.641,00	Disewakan	Ya	-	Pihak Ketiga	Disewakan harian dan paket Full Board		√
39	Ditjen Hubla	Sekretariat Direktorat Jenderal Perhubungan Laut	4.01.02.04.00	Mess/Wisma/Bungalow/Tempat	3	131111	Gedung dan	1.567.813.041,00	Disewakan	Ya	-	Pihak Ketiga	Disewakan harian dan paket Full Board		√
40	Ditjen Hubla	Sekretariat Direktorat Jenderal Perhubungan Laut	4.01.02.04.00	Mess/Wisma/Bungalow/Tempat	4	131111	Gedung dan	204.022.956,00	Disewakan	Ya	-	Pihak Ketiga	Disewakan harian dan paket Full Board		√
41	Ditjen Hubla	Sekretariat Direktorat Jenderal Perhubungan Laut	4.01.02.04.00	Mess/Wisma/Bungalow/Tempat	5	131111	Gedung dan	62.186.000,00	-	Ya	-	Pihak Ketiga	Genset		√
42	Ditjen Hubla	Sekretariat Direktorat Jenderal Perhubungan Laut	4.01.02.04.00	Mess/Wisma/Bungalow/Tempat	6	131111	Gedung dan	55.967.000,00	-	Ya	-	Pihak Ketiga	Front Office		√
43	Ditjen Hubla	Sekretariat Direktorat Jenderal Perhubungan Laut	4.01.02.04.00	Mess/Wisma/Bungalow/Tempat	7	131111	Gedung dan	664.355.000,00	Disewakan	Ya	-	Pihak Ketiga	Disewakan harian dan paket Full Board		√
44	Ditjen Hubla	Sekretariat Direktorat Jenderal Perhubungan Laut	4.01.02.04.00	Mess/Wisma/Bungalow/Tempat	8	131111	Gedung dan	354.038.000,00	-	Ya	-	Pihak Ketiga	Musholla		√
45	Ditjen Hubla	Sekretariat Direktorat Jenderal Perhubungan Laut	4.01.02.04.00	Mess/Wisma/Bungalow/Tempat	9	131111	Gedung dan	1.920.659.000,00	Disewakan	Ya	-	Pihak Ketiga	Disewakan harian dan paket Full Board		√
46	Ditjen Hubla	Sekretariat Direktorat Jenderal Perhubungan Laut	4.01.02.04.00	Mess/Wisma/Bungalow/Tempat	10	131111	Gedung dan	184.141.000,00	-	Ya	-	Pihak Ketiga	Pendopo		√
47	Ditjen Hubla	Sekretariat Direktorat Jenderal Perhubungan Laut	4.01.02.04.00	Mess/Wisma/Bungalow/Tempat	11	131111	Gedung dan	274.406.000,00	Disewakan	Ya	-	Pihak Ketiga	Disewakan harian dan paket Full Board		√
48	Ditjen Hubla	Sekretariat Direktorat Jenderal Perhubungan Laut	4.01.02.04.00	Mess/Wisma/Bungalow/Tempat	12	131111	Gedung dan	306.902.000,00	Disewakan	Ya	-	Pihak Ketiga	Disewakan harian dan paket Full Board		√
49	Ditjen Hubla	Sekretariat Direktorat Jenderal Perhubungan Laut	4.01.02.04.00	Mess/Wisma/Bungalow/Tempat	13	131111	Gedung dan	460.353.000,00	Disewakan	Ya	-	Pihak Ketiga	Disewakan harian dan paket Full Board		√
50	Ditjen Hubla	Sekretariat Direktorat Jenderal Perhubungan Laut	4.01.02.04.00	Mess/Wisma/Bungalow/Tempat	14	131111	Gedung dan	398.293.000,00		Ya	-	Pihak Ketiga	Gazebo		√
51	Ditjen Hubla	Sekretariat Direktorat Jenderal Perhubungan Laut	4.01.02.04.00	Mess/Wisma/Bungalow/Tempat	15	131111	Gedung dan	361.511.000,00	Disewakan	Ya	-	Pihak Ketiga	Disewakan harian dan paket Full Board		√
52	Ditjen Hubla	KSOP Kelas I Palembang	4.01.01.01.99	Bangunan Gedung Kantor Lainnya	1	131111	Gedung dan	1.628.498.000,00	Disewakan	Ya	-	Pihak Ketiga			√
53	Ditjen Hubud	Kantor Pusat Direktorat Jenderal Perhubungan	2.01.01.99.99	Tanah Persil Lainnya	1	131111	Tanah	41.835.120.000,00	Disewakan untuk layanan	Ya	-	Pihak Ketiga	BMN Disewakan kepada PT Magendra Shatra	√	
54	Ditjen Hubud	Kantor Pusat Direktorat Jenderal Perhubungan	4.01.01.01.00	Bangunan Gedung Kantor Permanen	103	133111	Gedung dan	1.332.612.400,00	Disewakan untuk layanan	Ya	-	Pihak Ketiga	BMN Disewakan kepada PT Magendra Shatra	√	
55	Ditjen Hubud	Kantor UPBU Kelas I Budiarto	2.01.03.06.00	Tanah Lapangan Terbang Pendidikan	20	131111	Tanah	52.000.000.000,00	Kerja Sama Pemanfaatan	Ya	-	Pihak Ketiga	BMN dikerjasamakan kepada PT Adhya Avia		√
56	Ditjen Hubud	Kantor Otoritas Bandar Udara Wilayah III	2.01.03.06.00	Tanah Lapangan Terbang Komersial	32	131111	Tanah	134.834.394.800,00	Kerja Sama Pemanfaatan	Ya	-	Pihak Ketiga	BMN dikerjasamakan kepada PT Karya		√
57	Ditjen Hubud	Balai Besar Kalibrasi Fasilitas Penerbangan	4.01.01.03.00	Bangunan Bengkel/Hanggar	1	133111	Gedung dan	6.957.273.000,00	Disewakan untuk layanan	Ya	-	Pihak Ketiga	BMN Disewakan kepada PT Aero Nusantara		√
58	Ditjen Hubud	Balai Besar Kalibrasi Fasilitas Penerbangan	4.01.01.01.00	Bangunan Gedung Kantor Permanen	2	133111	Gedung dan	8.015.343.000,00	Disewakan untuk layanan	Ya	-	Pihak Ketiga	BMN Disewakan kepada PT Gusti Sakti		√
59	Direktorat Jenderal	Balai Perawatan Perkeretaapian	2010307007	Tanah Untuk Jalan Kereta Api/Lori	1	131111	Tanah	23.676.688.000,00	Disewakan	Ya	-	Pihak Ketiga	PT Kereta Commuter Indonesia digunakan	√	
60	Direktorat Jenderal	Balai Perawatan Perkeretaapian	2010307007	Tanah Untuk Jalan Kereta Api/Lori	2	131111	Tanah	6.486.933.000,00	Disewakan	Ya	-	Pihak Ketiga	PT Kereta Commuter Indonesia digunakan	√	
61	Direktorat Jenderal	Balai Perawatan Perkeretaapian	2010307007	Tanah Untuk Jalan Kereta Api/Lori	3	131111	Tanah	7.447.048.000,00	Disewakan	Ya	-	Pihak Ketiga	PT Kereta Commuter Indonesia digunakan	√	
62	Direktorat Jenderal	Balai Perawatan Perkeretaapian	2010307007	Tanah Untuk Jalan Kereta Api/Lori	4	131111	Tanah	7.927.105.000,00	Disewakan	Ya	-	Pihak Ketiga	PT Kereta Commuter Indonesia digunakan	√	
63	Direktorat Jenderal	Balai Perawatan Perkeretaapian	2010307007	Tanah Untuk Jalan Kereta Api/Lori	5	131111	Tanah	101.544.000,00	Disewakan	Ya	-	Pihak Ketiga	PT Kereta Commuter Indonesia digunakan	√	
64	Direktorat Jenderal	Balai Perawatan Perkeretaapian	2010307007	Tanah Untuk Jalan Kereta Api/Lori	6	131111	Tanah	3.648.806.000,00	Disewakan	Ya	-	Pihak Ketiga	PT Kereta Commuter Indonesia digunakan	√	
65	Direktorat Jenderal	Balai Perawatan Perkeretaapian	2010307007	Tanah Untuk Jalan Kereta Api/Lori	7	131111	Tanah	118.426.525.000,00	Disewakan	Ya	-	Pihak Ketiga	PT Kereta Commuter Indonesia digunakan	√	
66	Direktorat Jenderal	Balai Perawatan Perkeretaapian	2010307007	Tanah Untuk Jalan Kereta Api/Lori	8	131111	Tanah	3.625.831.000,00	Disewakan	Ya	-	Pihak Ketiga	PT Kereta Commuter Indonesia digunakan	√	
67	Direktorat Jenderal	Balai Perawatan Perkeretaapian	2010307007	Tanah Untuk Jalan Kereta Api/Lori	9	131111	Tanah	354.460.000,00	Disewakan	Ya	-	Pihak Ketiga	PT Kereta Commuter Indonesia digunakan	√	
68	Direktorat Jenderal	Balai Perawatan Perkeretaapian	2010307007	Tanah Untuk Jalan Kereta Api/Lori	10	131111	Tanah	##################	Disewakan	Ya	-	Pihak Ketiga	PT Kereta Commuter Indonesia digunakan	√	
69	Direktorat Jenderal	Balai Perawatan Perkeretaapian	2010307007	Tanah Untuk Jalan Kereta Api/Lori	11	131111	Tanah	38.007.231.000,00	Disewakan	Ya	-	Pihak Ketiga	PT Kereta Commuter Indonesia digunakan	√	
70	Direktorat Jenderal	Balai Perawatan Perkeretaapian	2010307007	Tanah Untuk Jalan Kereta Api/Lori	12	131111	Tanah	24.808.937.000,00	Disewakan	Ya	-	Pihak Ketiga	PT Kereta Commuter Indonesia digunakan	√	
71	Direktorat Jenderal	Balai Perawatan Perkeretaapian	2010307007	Tanah Untuk Jalan Kereta Api/Lori	13	131111	Tanah	81.086.827.000,00	Disewakan	Ya	-	Pihak Ketiga	PT Kereta Commuter Indonesia digunakan	√	
72	Direktorat Jenderal	Balai Perawatan Perkeretaapian	4010113001	Gedung Pos Jaga Permanan	2	133111	Gedung dan	250.677.746,00	Disewakan	Ya	-	Pihak Ketiga	PT Kereta Commuter Indonesia digunakan	√	
73	Direktorat Jenderal	Balai Perawatan Perkeretaapian	4010104002	Gedung Instalasi Pemancar	1	133111	Gedung dan	1.774.078.430,00	Disewakan	Ya	-	Pihak Ketiga	PT Kereta Commuter Indonesia digunakan	√	
74	Direktorat Jenderal	Balai Perawatan Perkeretaapian	4010104999	Bangunan Gedung Instansi Lainnya	1	133111	Gedung dan	187.967.914,00	Disewakan	Ya	-	Pihak Ketiga	PT Kereta Commuter Indonesia digunakan	√	
75	Direktorat Jenderal	Balai Perawatan Perkeretaapian	4010104999	Bangunan Gedung Instansi Lainnya	2	133111	Gedung dan	1.136.484.048,00	Disewakan	Ya	-	Pihak Ketiga	PT Kereta Commuter Indonesia digunakan	√	
76	Direktorat Jenderal	Balai Perawatan Perkeretaapian	4010130999	Bangunan Lainnya	17	133111	Gedung dan	317.326.973,00	Disewakan	Ya	-	Pihak Ketiga	PT Kereta Commuter Indonesia digunakan	√	
77	Direktorat Jenderal	Balai Perawatan Perkeretaapian	4010130999	Bangunan Lainnya	18	133111	Gedung dan	729.052.797,00	Disewakan	Ya	-	Pihak Ketiga	PT Kereta Commuter Indonesia digunakan	√	
78	Direktorat Jenderal	Balai Perawatan Perkeretaapian	4010130999	Bangunan Lainnya	19	133111	Gedung dan	950.869.240,00	Disewakan	Ya	-	Pihak Ketiga	PT Kereta Commuter Indonesia digunakan	√	
79	Direktorat Jenderal	Balai Perawatan Perkeretaapian	4010130999	Bangunan Lainnya	20	133111	Gedung dan	161.097.201,00	Disewakan	Ya	-	Pihak Ketiga	PT Kereta Commuter Indonesia digunakan	√	
80	Direktorat Jenderal	Balai Perawatan Perkeretaapian	4010101001	Bangunan Gedung Kantor Permanen	5	133111	Gedung dan	9.225.537.202,00	Disewakan	Ya	-	Pihak Ketiga	PT Kereta Commuter Indonesia digunakan	√	
81	Direktorat Jenderal	Balai Perawatan Perkeretaapian	4010108001	Bangunan Gedung Tempat Ibadah	2	133111	Gedung dan	1.278.603.230,00	Disewakan	Ya	-	Pihak Ketiga	PT Kereta Commuter Indonesia digunakan	√	
82	Direktorat Jenderal	Balai Perawatan Perkeretaapian	4010130999	Bangunan Lainnya	11	133111	Gedung dan	3.482.302.335,00	Disewakan	Ya	-	Pihak Ketiga	PT Kereta Commuter Indonesia digunakan	√	
83	Direktorat Jenderal	Balai Perawatan Perkeretaapian	4010130999	Bangunan Lainnya	12	133111	Gedung dan	1.227.417.733,00	Disewakan	Ya	-	Pihak Ketiga	PT Kereta Commuter Indonesia digunakan	√	
84	Direktorat Jenderal	Balai Perawatan Perkeretaapian	4010130999	Bangunan Lainnya	13	133111	Gedung dan	395.927.776,00	Disewakan	Ya	-	Pihak Ketiga	PT Kereta Commuter Indonesia digunakan	√	
85	Direktorat Jenderal	Balai Perawatan Perkeretaapian	4010130999	Bangunan Lainnya	14	133111	Gedung dan	4.238.588.069,00	Disewakan	Ya	-	Pihak Ketiga	PT Kereta Commuter Indonesia digunakan	√	
86	Direktorat Jenderal	Balai Perawatan Perkeretaapian	4010130999	Bangunan Lainnya	15	133111	Gedung dan	827.849.228,00	Disewakan	Ya	-	Pihak Ketiga	PT Kereta Commuter Indonesia digunakan	√	
87	Direktorat Jenderal	Balai Perawatan Perkeretaapian	4010130999	Bangunan Lainnya	16	133111	Gedung dan	777.233.057,00	Disewakan	Ya	-	Pihak Ketiga	PT Kereta Commuter Indonesia digunakan	√	
88	Direktorat Jenderal	Balai Perawatan Perkeretaapian	4010130999	Bangunan Lainnya	21	133111	Gedung dan	3.911.813.564,00	Disewakan	Ya	-	Pihak Ketiga	PT Kereta Commuter Indonesia digunakan	√	
89	Direktorat Jenderal	Balai Perawatan Perkeretaapian	4010130999	Bangunan Lainnya	22	133111	Gedung dan	574.602.405,00	Disewakan	Ya	-	Pihak Ketiga	PT Kereta Commuter Indonesia digunakan	√	

No	Nama Eselon I	Nama Satker	ASET PROPERTI INVESTASI						Tujuan Penggunaan (Aset yang belum ditentukan penggunaannya/ Disewakan/ Peningkatan	Aset PI Memiliki NUP Tersendiri	Jika Tergabung dengan Aset Lain, Apakah Aset PI Memiliki Porsi Signifikan atas Keseluruhan Luas Aset (min.75%)?	Frekuensi Penggunaan PI oleh Pihak Ketiga atau Kemenhub	Keterangan	Eksisting Properti Investasi	Penambahan Properti Investasi di TA. 2023
			Kode BMN	Uraian BMN	NUP	Akun	Uraian Akun	Nilai Perolehan (Rp)							
90	Direktorat Jenderal	Balai Perawatan Perkeretaapian	4010130999	Bangunan Lainnya	23	133111	Gedung dan	294.846.574,00	Disewakan	Ya	-	Pihak Ketiga	PT Kereta Commuter Indonesia digunakan	√	
91	Direktorat Jenderal	Balai Perawatan Perkeretaapian	4010130999	Bangunan Lainnya	24	133111	Gedung dan	29.497.128.505,00	Disewakan	Ya	-	Pihak Ketiga	PT Kereta Commuter Indonesia digunakan	√	
92	Direktorat Jenderal	Balai Perawatan Perkeretaapian	4010130999	Bangunan Lainnya	25	133111	Gedung dan	383.057.973,00	Disewakan	Ya	-	Pihak Ketiga	PT Kereta Commuter Indonesia digunakan	√	
93	BPSDM Perhubungan	Poltekpel Banten	4010130999	Bangunan Lainnya	3	133111	Gedung dan	148.397.940,00	Disewakan	Ya	-	Pihak Ketiga	Bangunan total seluas 12 m2 tersebut di	√	
94	BPSDM Perhubungan	Poltekpel Banten	4010130999	Bangunan Gedung Tempat	3	133111	Gedung dan	842.476.000,00	Disewakan	Ya	-	Pihak Ketiga	Sewa kantin oleh koperasi		√
95	BPSDM Perhubungan	Poltekpel Banten	4010205001	Asrama Permanen	5	133111	Gedung dan	1.422.774.636,00	Disewakan	Ya	-	Pihak Ketiga	Dikerjasamakan sebagai penginapan redoorz		√
96	Sekretariat Jenderal	Kantor Pusat Sekretariat Jenderal (Biro Umum)	2010101005	Tanah Bangunan	2	131111	Tanah	44.733.349.000,00	Disewakan	Ya	-	Pihak Ketiga	Lahan seluas 8.633 m2, merupakan lahan di		√
97	Sekretariat Jenderal	Kantor Pusat Sekretariat Jenderal (Biro Umum)	4010204001	Mess/Wisma/Bungalow/Tempat	2	133111	Gedung dan	216.242.000,00	Disewakan	Ya	-	Pihak Ketiga	Mess Pengurus Graha Transportasi		√
98	Sekretariat Jenderal	Kantor Pusat Sekretariat Jenderal (Biro Umum)	4010204001	Mess/Wisma/Bungalow/Tempat	3	133111	Gedung dan	833.001.000,00	Disewakan	Ya	-	Pihak Ketiga	Sewa A, Luas Bangunan 384 m2		√
99	Sekretariat Jenderal	Kantor Pusat Sekretariat Jenderal (Biro Umum)	4010204001	Mess/Wisma/Bungalow/Tempat	4	133111	Gedung dan	1.776.658.000,00	Disewakan	Ya	-	Pihak Ketiga	Sewa B (2 Lantai), Luas Bangunan 840 m2		√
100	Sekretariat Jenderal	Kantor Pusat Sekretariat Jenderal (Biro Umum)	401204001	Mess/Wisma/Bungalow/Tempat	5	133111	Gedung dan	923.026.000,00	Disewakan	Ya	-	Pihak Ketiga	Sewa C, Luas Bangunan 428 m2		√
101	Sekretariat Jenderal	Kantor Pusat Sekretariat Jenderal (Biro Umum)	4010204001	Mess/Wisma/Bungalow/Tempat	7	133111	Gedung dan	8.404.000,00	Disewakan	Ya	-	Pihak Ketiga	Ruang Ganti Baju Kolam Renang Graha		√
102	Sekretariat Jenderal	Kantor Pusat Sekretariat Jenderal (Biro Umum)	4010204001	Mess/Wisma/Bungalow/Tempat	8	133111	Gedung dan	1.554.913.000,00	Disewakan	Ya	-	Pihak Ketiga	Bungalow D (Penggganti NUP 1), 2 Lantai,		√
TOTAL								##################							

Lampiran C.8.1

ASET TAK BERWUJUD SEKRETARIAT JENDERAL TAHUN 2023

No	Kode Es1	Kode Satker	Nama UPT/Satker	Uraian BMN			Tahun Perolehan	Nilai Perolehan	Nilai Buku (Rp)	Jenis ATB	Manfaat Aset Tak Berwujud				Waktu dirasakannya manfaat	Durasi kemanfaatan Aset Tak Berwujud	Relevansi saat ini (Bermanfaat/ Tidak)	Unit kerja yang memanfaatkan	Keterangan
				Kode Barang	NUP	Nama Barang					Memiliki nilai ekonomi	Manfaat keilmuan	Manfaat Sosial	Manfaat Lainnya					
(1)	(2)	(3)	(4)	(5)	(6)	(7)	(8)	(9)	(10)	(11)	(12)	(13)	(14)	(15)	(16)	(17)	(18)	(19)	(20)
1	02201	022010199412622000KP	MAHKAMAH PELAYARAN	8010101999	1	PT. DARMA PERDANA	18/07/2022	198.290.000	Rp198.290.000	Aset Tak Berwujud Lainnya	-	-	-	✓	18/07/2022	Tidak Terbatas	Bermanfaat	MAHKAMAH PELAYARAN	SIAP (Sistem Adm
2	02201	022010199412631000KP	BIRO UMUM SETJEN KEMENHUB	8010101001	11	APLIKASI PERJALANAN	24/06/2010	288.777.500	Rp0	Software Komputer	Tidak	Tidak	Tidak	Ya	24/06/2010	Tidak Terbatas	BERMANFAAT	BIRO UMUM	
3	02201	022010199412631000KP	BIRO UMUM SETJEN KEMENHUB	8010101001	33	Software E-Kearsipan	27/09/2013	2.710.885.000	Rp0	Software Komputer	Tidak	Tidak	Tidak	Ya	27/09/2013	Tidak Terbatas	BERMANFAAT	BIRO UMUM	
4	02201	022010199412631000KP	BIRO UMUM SETJEN KEMENHUB	8010101001	34	Security Surveilence System	29/11/2013	459.800.000	Rp0	Software Komputer	Tidak	Tidak	Tidak	Tidak	29/11/2013	Tidak Terbatas	Tidak Bermanfaat	BIRO UMUM	Akan dihapuskan
5	02201	022010199412631000KP	BIRO UMUM SETJEN KEMENHUB	8010101001	36	Software Absensi SETJEN	22/11/2013	72.633.000	Rp0	Software Komputer	Tidak	Tidak	Tidak	Ya	22/11/2013	Tidak Terbatas	BERMANFAAT	BIRO UMUM	
6	02201	022010199412631000KP	BIRO UMUM SETJEN KEMENHUB	8010101001	37	Software Absensi SETJEN	22/11/2013	72.633.000	Rp0	Software Komputer	Tidak	Tidak	Tidak	Ya	22/11/2013	Tidak Terbatas	BERMANFAAT	BIRO UMUM	
7	02201	022010199412631000KP	BIRO UMUM SETJEN KEMENHUB	8010101001	38	Software Absensi SETJEN	22/11/2013	72.633.000	Rp0	Software Komputer	Tidak	Tidak	Tidak	Ya	22/11/2013	Tidak Terbatas	BERMANFAAT	BIRO UMUM	
8	02201	022010199412631000KP	BIRO UMUM SETJEN KEMENHUB	8010101001	39	Software Absensi SETJEN	22/11/2013	72.633.000	Rp0	Software Komputer	Tidak	Tidak	Tidak	Ya	22/11/2013	Tidak Terbatas	BERMANFAAT	BIRO UMUM	
9	02201	022010199412631000KP	BIRO UMUM SETJEN KEMENHUB	8010101001	40	Software Absensi SETJEN	22/11/2013	72.633.000	Rp0	Software Komputer	Tidak	Tidak	Tidak	Ya	22/11/2013	Tidak Terbatas	BERMANFAAT	BIRO UMUM	
10	02201	022010199412631000KP	BIRO UMUM SETJEN KEMENHUB	8010101001	41	Software Absensi SETJEN	22/11/2013	72.633.000	Rp0	Software Komputer	Tidak	Tidak	Tidak	Ya	22/11/2013	Tidak Terbatas	BERMANFAAT	BIRO UMUM	
11	02201	022010199412631000KP	BIRO UMUM SETJEN KEMENHUB	8010101001	42	Software Absensi SETJEN	22/11/2013	72.633.000	Rp0	Software Komputer	Tidak	Tidak	Tidak	Ya	22/11/2013	Tidak Terbatas	BERMANFAAT	BIRO UMUM	
12	02201	022010199412631000KP	BIRO UMUM SETJEN KEMENHUB	8010101001	43	Software Absensi SETJEN	22/11/2013	72.633.000	Rp0	Software Komputer	Tidak	Tidak	Tidak	Ya	22/11/2013	Tidak Terbatas	BERMANFAAT	BIRO UMUM	
13	02201	022010199412631000KP	BIRO UMUM SETJEN KEMENHUB	8010101001	44	Software Absensi SETJEN	22/11/2013	72.633.000	Rp0	Software Komputer	Tidak	Tidak	Tidak	Ya	22/11/2013	Tidak Terbatas	BERMANFAAT	BIRO UMUM	
14	02201	022010199412631000KP	BIRO UMUM SETJEN KEMENHUB	8010101001	45	Software Absensi ITJEN	22/11/2013	72.633.000	Rp0	Software Komputer	Tidak	Tidak	Tidak	Ya	22/11/2013	Tidak Terbatas	BERMANFAAT	BIRO UMUM	
15	02201	022010199412631000KP	BIRO UMUM SETJEN KEMENHUB	8010101001	46	Software Absensi HUBDAT	22/11/2013	72.633.000	Rp0	Software Komputer	Tidak	Tidak	Tidak	Ya	22/11/2013	Tidak Terbatas	BERMANFAAT	BIRO UMUM	
16	02201	022010199412631000KP	BIRO UMUM SETJEN KEMENHUB	8010101001	47	Software Absensi HUBDAT	22/11/2013	72.633.000	Rp0	Software Komputer	Tidak	Tidak	Tidak	Ya	22/11/2013	Tidak Terbatas	BERMANFAAT	BIRO UMUM	
17	02201	022010199412631000KP	BIRO UMUM SETJEN KEMENHUB	8010101001	48	Software Absensi HUBLA	22/11/2013	72.633.000	Rp0	Software Komputer	Tidak	Tidak	Tidak	Ya	22/11/2013	Tidak Terbatas	BERMANFAAT	BIRO UMUM	
18	02201	022010199412631000KP	BIRO UMUM SETJEN KEMENHUB	8010101001	49	Software Absensi HUBLA	22/11/2013	72.633.000	Rp0	Software Komputer	Tidak	Tidak	Tidak	Ya	22/11/2013	Tidak Terbatas	BERMANFAAT	BIRO UMUM	
19	02201	022010199412631000KP	BIRO UMUM SETJEN KEMENHUB	8010101001	50	Software Absensi HUBUD	22/11/2013	72.633.000	Rp0	Software Komputer	Tidak	Tidak	Tidak	Ya	22/11/2013	Tidak Terbatas	BERMANFAAT	BIRO UMUM	
20	02201	022010199412631000KP	BIRO UMUM SETJEN KEMENHUB	8010101001	51	Software Absensi HUBUD	22/11/2013	72.633.000	Rp0	Software Komputer	Tidak	Tidak	Tidak	Ya	22/11/2013	Tidak Terbatas	BERMANFAAT	BIRO UMUM	
21	02201	022010199412631000KP	BIRO UMUM SETJEN KEMENHUB	8010101001	52	Software Absesni HUBUD	22/11/2013	72.633.000	Rp0	Software Komputer	Tidak	Tidak	Tidak	Ya	22/11/2013	Tidak Terbatas	BERMANFAAT	BIRO UMUM	
22	02201	022010199412631000KP	BIRO UMUM SETJEN KEMENHUB	8010101001	53	Software Absensi BPSDM	22/11/2013	72.633.000	Rp0	Software Komputer	Tidak	Tidak	Tidak	Ya	22/11/2013	Tidak Terbatas	BERMANFAAT	BIRO UMUM	
23	02201	022010199412631000KP	BIRO UMUM SETJEN KEMENHUB	8010101001	54	Software Absesnsi LITBANG	22/11/2013	72.633.000	Rp0	Software Komputer	Tidak	Tidak	Tidak	Ya	22/11/2013	Tidak Terbatas	BERMANFAAT	BIRO UMUM	
24	02201	022010199412631000KP	BIRO UMUM SETJEN KEMENHUB	8010101001	55	Software Absensi KNKT	22/11/2013	72.633.000	Rp0	Software Komputer	Tidak	Tidak	Tidak	Ya	22/11/2013	Tidak Terbatas	BERMANFAAT	BIRO UMUM	
25	02201	022010199412631000KP	BIRO UMUM SETJEN KEMENHUB	8010101001	67	SPM. 20042 Aplikasi Manj. Pemeliharaan Si PEPENG	05/12/2020	104.500.000	Rp13.062.500	Software Komputer	Tidak	Tidak	Tidak	Ya	05/12/2020	Tidak Terbatas	Tidak Bermanfaat	BIRO UMUM	Akan dihapuskan
26	02201	022010199412631000KP	BIRO UMUM SETJEN KEMENHUB	8010101001	68	Windows 2019 BAS Server	02/01/2021	379.500.000	Rp94.875.000	Software Komputer	Tidak	Tidak	Tidak	Ya	02/01/2021	Tidak Terbatas	BERMANFAAT	BIRO UMUM	
27	02201	022010199412631000KP	BIRO UMUM SETJEN KEMENHUB	8010101001	69	Windows 2019 BAS BU Server	02/01/2021	181.500.000	Rp45.375.000	Software Komputer	Tidak	Tidak	Tidak	Ya	02/01/2021	Tidak Terbatas	BERMANFAAT	BIRO UMUM	
28	02201	022010199412631000KP	BIRO UMUM SETJEN KEMENHUB	8010101001	70	Windows 2019 EMS Server	02/01/2021	192.500.000	Rp48.125.000	Software Komputer	Tidak	Tidak	Tidak	Ya	02/01/2021	Tidak Terbatas	BERMANFAAT	BIRO UMUM	
29	02201	022010199412631000KP	BIRO UMUM SETJEN KEMENHUB	8010101001	71	Windows 2019 EMS Server	02/01/2021	459.103.700	Rp114.775.925	Software Komputer	Tidak	Tidak	Tidak	Ya	02/01/2021	Tidak Terbatas	BERMANFAAT	BIRO UMUM	
30	02201	022010199412631000KP	BIRO UMUM SETJEN KEMENHUB	8010101001	72	Aplikasi SIM KLINIK UPK (PT. TRANSINDO DATA PERKASA)	05/12/2022	195.000.000	Rp121.875.000	Software Komputer	Tidak	Tidak	Tidak	Ya	05/12/2022	Tidak Terbatas	BERMANFAAT	BIRO UMUM	
31	02201	022010199412631000KP	BIRO UMUM SETJEN KEMENHUB	8010101007	3	Mastr Plan Gd.Arsip Bandung	13/09/2013	711.205.000	Rp711.205.000	Hasil Kajian/Penelitian	Tidak	Tidak	Tidak	Ya	13/09/2013	Tidak Terbatas	BERMANFAAT	BIRO UMUM	
32	02201	022010199412631000KP	BIRO UMUM SETJEN KEMENHUB	8010101007	4	Digitalisasi AS Build Gd.	15/12/2014	538.890.000	Rp538.890.000	Hasil Kajian/Penelitian	Tidak	Tidak	Tidak	Tidak	15/12/2014	Tidak Terbatas	Tidak Bermanfaat	BIRO UMUM	Akan dihapuskan
33	02201	022010199412631000KP	BIRO UMUM SETJEN KEMENHUB	8010101007	5	**Kajian Rencana Pembangunan**	17/12/2015	985.533.000	Rp985.533.000	Hasil Kajian/Penelitian	Tidak	Tidak	Tidak	Tidak	17/12/2015	Tidak Terbatas	Tidak Bermanfaat	BIRO UMUM	Akan dihapuskan
34	02201	022010199412631000KP	BIRO UMUM SETJEN KEMENHUB	8010101007	6	**Basic Design pengganti Gd.**	20/12/2016	1.276.143.000	Rp1.276.143.000	Hasil Kajian/Penelitian	Tidak	Tidak	Tidak	Tidak	20/12/2016	Tidak Terbatas	Tidak Bermanfaat	BIRO UMUM	Akan dihapuskan

No	Kode Es1	Kode Satker	Nama UPT/Satker	Uraian BMN			Tahun Perolehan	Nilai Perolehan	Nilai Buku (Rp)	Jenis ATB	Manfaat Aset Tak Berwujud				Waktu dirasakannya manfaat	Durasi kemanfaatan Aset Tak Berwujud	Relevansi saat ini (Bermanfaat/ Tidak)	Unit kerja yang memanfaatkan	Keterangan
				Kode Barang	NUP	Nama Barang					Memiliki nilai ekonomi	Manfaat keilmuan	Manfaat Sosial	Manfaat Lainnya					
(1)	(2)	(3)	(4)	(5)	(6)	(7)	(8)	(9)	(10)	(11)	(12)	(13)	(14)	(15)	(16)	(17)	(18)	(19)	(20)
35	02201	02201019941263 1000KP	BIRO UMUM SETJEN KEMENHUB	8010101007	7	Kajian Pemanfaatan Aset	24/11/2017	49.170.000	Rp49.170.000	Hasil Kajian/Penelitian	Tidak	Tidak	Tidak	Tidak	24/11/2017	Tidak Terbatas	Tidak Bermanfaat	BIRO UMUM	Akan dihapuskan
36	02201	02201019941263 1000KP	BIRO UMUM SETJEN KEMENHUB	8010101007	8	**Kajian Pemanfaatan Aset**	05/12/2017	49.775.000	Rp49.775.000	Hasil Kajian/Penelitian	Tidak	Tidak	Tidak	Tidak	05/12/2017	Tidak Terbatas	Tidak Bermanfaat	BIRO UMUM	Akan dihapuskan
37	02201	02201019941263 1000KP	BIRO UMUM SETJEN KEMENHUB	8010101007	9	**Kajian Pemanfaatan Aset**	07/12/2017	49.940.000	Rp49.940.000	Hasil Kajian/Penelitian	Tidak	Tidak	Tidak	Tidak	07/12/2017	Tidak Terbatas	Tidak Bermanfaat	BIRO UMUM	Akan dihapuskan
38	02201	02201019941263 1000KP	BIRO UMUM SETJEN KEMENHUB	8010101007	10	SPM. 1340 Revitalisasi Graha Tugu	18/12/2019	96.000.000	Rp96.000.000	Hasil Kajian/Penelitian	Tidak	Tidak	Tidak	Tidak	18/12/2019	Tidak Terbatas	Tidak Bermanfaat	BIRO UMUM	Akan dihapuskan
39	02201	02201019941263 1000KP	BIRO UMUM SETJEN KEMENHUB	8010101007	11	SPM.1347 Perencanaan Teknis Pagar dan Gerbang Kanp	14/12/2019	93.500.000	Rp93.500.000	Hasil Kajian/Penelitian	Tidak	Tidak	Tidak	Ya	14/12/2019	Tidak Terbatas	BERMANFAAT	BIRO UMUM	
40	02201	02201019941263 1000KP	BIRO UMUM SETJEN KEMENHUB	8010101007	12	**SPM. Perencanaan Jembatan Darurat**	24/12/2019	376.035.000	Rp376.035.000	Hasil Kajian/Penelitian	Tidak	Tidak	Tidak	Tidak	24/12/2019	Tidak Terbatas	Tidak Bermanfaat	BIRO UMUM	Akan dihapuskan
41	02201	02201019941263 1000KP	BIRO UMUM SETJEN KEMENHUB	8010101007	13	SPM. 1350 Perencanaan Tekni	14/12/2019	49.000.000	Rp49.000.000	Hasil Kajian/Penelitian	Tidak	Tidak	Tidak	Ya	14/12/2019	Tidak Terbatas	BERMANFAAT	BIRO UMUM	
42	02201	02201019941263 1000KP	BIRO UMUM SETJEN KEMENHUB	8010101007	14	**SPM. 1350 Perencanaan Tekni**	14/12/2019	49.000.000	Rp49.000.000	Hasil Kajian/Penelitian	Tidak	Tidak	Tidak	Ya	14/12/2019	Tidak Terbatas	BERMANFAAT	BIRO UMUM	
43	02201	02201019941263 1000KP	BIRO UMUM SETJEN KEMENHUB	8010101007	15	SPM. 1345 Perencanaan Sistem Keamanan	05/12/2019	93.555.000	Rp93.555.000	Hasil Kajian/Penelitian	Tidak	Tidak	Tidak	Ya	05/12/2019	Tidak Terbatas	BERMANFAAT	BIRO UMUM	
44	02201	02201019941263 1000KP	BIRO UMUM SETJEN KEMENHUB	8010101007	16	SPM. 1354 Perencanaan Teknis Penggantian Sistem Ta	18/12/2019	92.700.000	Rp92.700.000	Hasil Kajian/Penelitian	Tidak	Tidak	Tidak	Ya	18/12/2019	Tidak Terbatas	BERMANFAAT	BIRO UMUM	
45	02201	02201019941263 1000KP	BIRO UMUM SETJEN KEMENHUB	8010101007	17	SPM. 1353 Perncanaan Lobby Karsa	18/12/2019	95.800.000	Rp95.800.000	Hasil Kajian/Penelitian	Tidak	Tidak	Tidak	Ya	18/12/2019	Tidak Terbatas	BERMANFAAT	BIRO UMUM	
46	02201	02201019941263 1000KP	BIRO UMUM SETJEN KEMENHUB	8010101007	18	SPM. 1356 Perencanaan Teknis Proteksi Kebakaran	18/12/2019	92.350.000	Rp92.350.000	Hasil Kajian/Penelitian	Tidak	Tidak	Tidak	Ya	18/12/2019	Tidak Terbatas	BERMANFAAT	BIRO UMUM	
47	02201	02201019941263 1000KP	BIRO UMUM SETJEN KEMENHUB	8010101007	19	**SPM. 20042 Perencanaan Teknis Selasar Gd Karsa Cip**	03/12/2020	97.800.000	Rp97.800.000	Hasil Kajian/Penelitian	Tidak	Tidak	Tidak	Ya	03/12/2020	Tidak Terbatas	BERMANFAAT	BIRO UMUM	
48	02201	02201019941263 1000KP	BIRO UMUM SETJEN KEMENHUB	8010101007	20	SPM. 2043 Perencanaan Rnv. RN Gol 2	30/10/2020	70.000.000	Rp70.000.000	Hasil Kajian/Penelitian	Tidak	Tidak	Tidak	Ya	30/10/2020	Tidak Terbatas	BERMANFAAT	BIRO UMUM	
49	02201	02201019941263 1000KP	BIRO UMUM SETJEN KEMENHUB	8010101007	21	SPM. 20043 Perencanaan Rnv Roof Top Karsa 10	30/11/2020	98.700.000	Rp98.700.000	Hasil Kajian/Penelitian	Tidak	Tidak	Tidak	Tidak	30/11/2020	Tidak Terbatas	Tidak Bermanfaat	BIRO UMUM	Akan dihapuskan
50	02201	02201019941263 1002KP	BIRO UMUM SETJEN KEMENHUB	8010101001	1	Software E-Kearsipan	14/12/2015	1.097.200.000	Rp0	Software Komputer	Tidak	Tidak	Tidak	Ya	14/12/2015	Tidak Terbatas	TIDAK	BIRO UMUM	
51	02201	02201019941263 1002KP	BIRO UMUM SETJEN KEMENHUB	8010101007	1	**Pengelolaan & Pemantauan**	03/11/2014	48.950.000	Rp48.950.000	Hasil Kajian/Penelitian	Tidak	Tidak	Tidak	Ya	03/11/2014	Tidak Terbatas	Tidak Bermanfaat	BIRO UMUM	Akan dihapuskan
52	02201	02201019941263 1002KP	BIRO UMUM SETJEN KEMENHUB	8010101007	2	Analisa Dampak Lingkungan	05/11/2014	48.950.000	Rp48.950.000	Hasil Kajian/Penelitian	Tidak	Tidak	Tidak	Ya	05/11/2014	Tidak Terbatas	Tidak Bermanfaat	BIRO UMUM	Akan dihapuskan
53	02201	02201019941266 2000KP	Atase Perhubungan RI di Washington DC	8010101001	1	Mocrosoft Office HM/STU	31/12/2011	1.313.162	Rp0	Software Komputer	-	-	-	-	31/12/2011	17	Tidak Bermanfaat	Atase Perhubungan RI di Washington DC	
54	02201	02201019941268 4000KP	Atase Perhubungan RI di Singapura	8010101001	1	Microsoft Office 2013 Home&Student Edition	23/06/2015	1.880.449	Rp0	Software Komputer	-	-	-	Penunjang Kegiatan Perkantoran	23/06/2015	1 Tahun	Tidak Bermanfaat	Atase Perhubungan RI di Singapura	
55	02201	02201019941268 4000KP	Atase Perhubungan RI di Singapura	8010101001	2	Microsoft Office 2013 Home&Student Edition	23/06/2015	1.880.449	Rp0	Software Komputer	-	-	-	Penunjang Kegiatan Perkantoran	23/06/2015	1 Tahun	Tidak Bermanfaat	Atase Perhubungan RI di Singapura	
56	02201	02201019941268 4000KP	Atase Perhubungan RI di Singapura	8010101001	3	Microsoft Office for Mac 2011	23/06/2015	1.880.449	Rp0	Software Komputer	-	-	-	Penunjang Kegiatan Perkantoran	23/06/2015	1 Tahun	Tidak Bermanfaat	Atase Perhubungan RI di Singapura	

No	Kode Es1	Kode Satker	Nama UPT/Satker	Uraian BMN			Tahun Perolehan	Nilai Perolehan	Nilai Buku (Rp)	Jenis ATB	Manfaat Aset Tak Berwujud				Waktu dirasakannya manfaat	Durasi kemanfaatan Aset Tak Berwujud	Relevansi saat ini (Bermanfaat/ Tidak)	Unit kerja yang memanfaatkan	Keterangan
				Kode Barang	NUP	Nama Barang					Memiliki nilai ekonomi	Manfaat keilmuan	Manfaat Sosial	Manfaat Lainnya					
(1)	(2)	(3)	(4)	(5)	(6)	(7)	(8)	(9)	(10)	(11)	(12)	(13)	(14)	(15)	(16)	(17)	(18)	(19)	(20)
58	02201	02201019941271000OKP	PUSAT DATA DAN TEKNOLOGI INFORMASI	8010101001	14	SDM Berbasis WEB	31/12/2008	665.399.900	Rp0	Software Komputer	Tidak Memiliki	Digunakan oleh Satker Kemenhub	Tidak ada	Mempermudah Pekerjaan dalam Bidang Data, Teknologi Informasi dan Komunikasi	31/12/2008	Tidak Terbatas	Bermanfaat	Satuan Kerja Kemenhub	
59	02201	02201019941271000OKP	PUSAT DATA DAN TEKNOLOGI INFORMASI	8010101001	21	-	31/12/2008	1.736.321.807	Rp0	Software Komputer	Tidak Memiliki	Digunakan oleh Satker Kemenhub	Tidak ada	Mempermudah Pekerjaan dalam Bidang Data, Teknologi Informasi dan Komunikasi	31/12/2008	Tidak Terbatas	Bermanfaat	Satuan Kerja Kemenhub	
60	02201	02201019941271000OKP	PUSAT DATA DAN TEKNOLOGI INFORMASI	8010101001	24	-	31/12/2008	1.555.503.307	Rp0	Software Komputer	Tidak Memiliki	Digunakan oleh Satker Kemenhub	Tidak ada	Mempermudah Pekerjaan dalam Bidang Data, Teknologi Informasi dan Komunikasi	31/12/2008	Tidak Terbatas	Bermanfaat	Satuan Kerja Kemenhub	
61	02201	02201019941271000OKP	PUSAT DATA DAN TEKNOLOGI INFORMASI	8010101001	189	Aplikasi Pembangunan SIMPITIP	01/11/2013	1.902.878.120	Rp0	Software Komputer	Tidak Memiliki	Digunakan oleh Satker Kemenhub	Tidak ada	Mempermudah Pekerjaan dalam Bidang Data, Teknologi Informasi dan Komunikasi	01/11/2013	Tidak Terbatas	Bermanfaat	Satuan Kerja Kemenhub	
62	02201	02201019941271000OKP	PUSAT DATA DAN TEKNOLOGI INFORMASI	8010101001	191	PEMBUATAN APLIKASI MULTIMEDIA	28/12/2015	406.340.000	Rp0	Software Komputer	Tidak Memiliki	Digunakan oleh Satker Kemenhub	Tidak ada	Mempermudah Pekerjaan dalam Bidang Data, Teknologi Informasi dan Komunikasi	28/12/2015	Tidak Terbatas	Bermanfaat	Satuan Kerja Kemenhub	
63	02201	02201019941271000OKP	PUSAT DATA DAN TEKNOLOGI INFORMASI	8010101001	192	Aplikasi EPlanning Kemenhub	20/09/2016	1.153.225.700	Rp0	Software Komputer	Tidak Memiliki	Digunakan oleh Satker Kemenhub	Tidak ada	Mempermudah Pekerjaan dalam Bidang Data, Teknologi Informasi dan Komunikasi	20/09/2016	Tidak Terbatas	Bermanfaat	Satuan Kerja Kemenhub	
64	02201	02201019941271000OKP	PUSAT DATA DAN TEKNOLOGI INFORMASI	8010101001	198	Apl Siasati yg terintegrasi	30/12/2016	982.760.000	Rp0	Software Komputer	Tidak Memiliki	Digunakan oleh Satker Kemenhub	Tidak ada	Mempermudah Pekerjaan dalam Bidang Data, Teknologi Informasi dan Komunikasi	30/12/2016	Tidak Terbatas	Bermanfaat	Satuan Kerja Kemenhub	
65	02201	02201019941271000OKP	PUSAT DATA DAN TEKNOLOGI INFORMASI	8010101001	199	Apl Maintnce Supp Email	30/12/2016	191.730.000	Rp0	Software Komputer	Tidak Memiliki	Digunakan oleh Satker Kemenhub	Tidak ada	Mempermudah Pekerjaan dalam Bidang Data, Teknologi Informasi dan Komunikasi	30/12/2016	Tidak Terbatas	Bermanfaat	Satuan Kerja Kemenhub	
66	02201	02201019941271000OKP	PUSAT DATA DAN TEKNOLOGI INFORMASI	8010101001	200	Pembangunan SOA	30/12/2016	1.207.800.000	Rp0	Software Komputer	Tidak Memiliki	Digunakan oleh Satker Kemenhub	Tidak ada	Mempermudah Pekerjaan dalam Bidang Data, Teknologi Informasi dan Komunikasi	30/12/2016	Tidak Terbatas	Bermanfaat	Satuan Kerja Kemenhub	
67	02201	02201019941271000OKP	PUSAT DATA DAN TEKNOLOGI INFORMASI	8010101001	201	SI Kepeg n Monitoring keu	30/12/2016	1.318.840.200	Rp0	Software Komputer	Tidak Memiliki	Digunakan oleh Satker Kemenhub	Tidak ada	Mempermudah Pekerjaan dalam Bidang Data, Teknologi Informasi dan Komunikasi	30/12/2016	Tidak Terbatas	Bermanfaat	Satuan Kerja Kemenhub	

No	Kode Es1	Kode Satker	Nama UPT/Satker	Uraian BMN			Tahun Perolehan	Nilai Perolehan	Nilai Buku (Rp)	Jenis ATB	Manfaat Aset Tak Berwujud				Waktu dirasakannya manfaat	Durasi kemanfaatan Aset Tak Berwujud	Relevansi saat ini (Bermanfaat/ Tidak)	Unit kerja yang memanfaatkan	Keterangan
				Kode Barang	NUP	Nama Barang					Memiliki nilai ekonomi	Manfaat keilmuan	Manfaat Sosial	Manfaat Lainnya					
(1)	(2)	(3)	(4)	(5)	(6)	(7)	(8)	(9)	(10)	(11)	(12)	(13)	(14)	(15)	(16)	(17)	(18)	(19)	(20)
68	02201	02201019941271000OKP	PUSAT DATA DAN TEKNOLOGI INFORMASI	8010101001	202	Apl Perijinan Angkutan Jln	05/05/2017	379.775.000	Rp0	Software Komputer	Tidak Memiliki	Digunakan oleh Satker Kemenhub	Tidak ada	Mempermudah Pekerjaan dalam Bidang Data, Teknologi Informasi dan Komunikasi	05/05/2017	Tidak Terbatas	Bermanfaat	Satuan Kerja Kemenhub	
69	02201	02201019941271000OKP	PUSAT DATA DAN TEKNOLOGI INFORMASI	8010101001	203	Web dan Reg Online ASEM	02/06/2017	96.250.000	Rp0	Software Komputer	Tidak Memiliki	Digunakan oleh Satker Kemenhub	Tidak ada	Mempermudah Pekerjaan dalam Bidang Data, Teknologi Informasi dan Komunikasi	02/06/2017	Tidak Terbatas	Bermanfaat	Satuan Kerja Kemenhub	
70	02201	02201019941271000OKP	PUSAT DATA DAN TEKNOLOGI INFORMASI	8010101001	204	Apl Mudik Gratis TA 20	09/06/2017	88.000.000	Rp0	Software Komputer	Tidak Memiliki	Digunakan oleh Satker Kemenhub	Tidak ada	Mempermudah Pekerjaan dalam Bidang Data, Teknologi Informasi dan Komunikasi	09/06/2017	Tidak Terbatas	Bermanfaat	Satuan Kerja Kemenhub	
71	02201	02201019941271000OKP	PUSAT DATA DAN TEKNOLOGI INFORMASI	8010101001	205	Aplikasi Persuratan	10/07/2017	565.301.000	Rp0	Software Komputer	Tidak Memiliki	Digunakan oleh Satker Kemenhub	Tidak ada	Mempermudah Pekerjaan dalam Bidang Data, Teknologi Informasi dan Komunikasi	10/07/2017	Tidak Terbatas	Bermanfaat	Satuan Kerja Kemenhub	
72	02201	02201019941271000OKP	PUSAT DATA DAN TEKNOLOGI INFORMASI	8010101001	206	Apl Perijinan Angk Orang	28/09/2017	193.985.000	Rp0	Software Komputer	Tidak Memiliki	Digunakan oleh Satker Kemenhub	Tidak ada	Mempermudah Pekerjaan dalam Bidang Data, Teknologi Informasi dan Komunikasi	28/09/2017	Tidak Terbatas	Bermanfaat	Satuan Kerja Kemenhub	
73	02201	02201019941271000OKP	PUSAT DATA DAN TEKNOLOGI INFORMASI	8010101001	207	Aplikasi SIRIU ONLINE	28/09/2017	286.405.000	Rp0	Software Komputer	Tidak Memiliki	Digunakan oleh Satker Kemenhub	Tidak ada	Mempermudah Pekerjaan dalam Bidang Data, Teknologi Informasi dan Komunikasi	28/09/2017	Tidak Terbatas	Bermanfaat	Satuan Kerja Kemenhub	
74	02201	02201019941271000OKP	PUSAT DATA DAN TEKNOLOGI INFORMASI	8010101001	208	Aplikasi INAPORTNET PUSTIKOMHUB	28/09/2017	2.062.205.450	Rp862.202.968	Software Komputer	Tidak Memiliki	Digunakan oleh Satker Kemenhub	Tidak ada	Mempermudah Pekerjaan dalam Bidang Data, Teknologi Informasi dan Komunikasi	28/09/2017	Tidak Terbatas	Bermanfaat	Satuan Kerja Kemenhub	
75	02201	02201019941271000OKP	PUSAT DATA DAN TEKNOLOGI INFORMASI	8010101001	209	Apl Sertifikasi Kecakapan	18/10/2017	364.155.000	Rp0	Software Komputer	Tidak Memiliki	Digunakan oleh Satker Kemenhub	Tidak ada	Mempermudah Pekerjaan dalam Bidang Data, Teknologi Informasi dan Komunikasi	18/10/2017	Tidak Terbatas	Bermanfaat	Satuan Kerja Kemenhub	
76	02201	02201019941271000OKP	PUSAT DATA DAN TEKNOLOGI INFORMASI	8010101001	210	Apll PENILAIAN KINERJA PEGA	04/12/2017	395.983.500	Rp0	Software Komputer	Tidak Memiliki	Digunakan oleh Satker Kemenhub	Tidak ada	Mempermudah Pekerjaan dalam Bidang Data, Teknologi Informasi dan Komunikasi	04/12/2017	Tidak Terbatas	Bermanfaat	Satuan Kerja Kemenhub	
77	02201	02201019941271000OKP	PUSAT DATA DAN TEKNOLOGI INFORMASI	8010101001	211	Apl Helpdesk Pustikomhub	11/12/2017	195.690.000	Rp0	Software Komputer	Tidak Memiliki	Digunakan oleh Satker Kemenhub	Tidak ada	Mempermudah Pekerjaan dalam Bidang Data, Teknologi Informasi dan Komunikasi	11/12/2017	Tidak Terbatas	Bermanfaat	Satuan Kerja Kemenhub	

No	Kode Es1	Kode Satker	Nama UPT/Satker	Uraian BMN			Tahun Perolehan	Nilai Perolehan	Nilai Buku (Rp)	Jenis ATB	Manfaat Aset Tak Berwujud				Waktu dirasakannya manfaat	Durasi kemanfaatan Aset Tak Berwujud	Relevansi saat ini (Bermanfaat/ Tidak)	Unit kerja yang memanfaatkan	Keterangan
				Kode Barang	NUP	Nama Barang					Memiliki nilai ekonomi	Manfaat keilmuan	Manfaat Sosial	Manfaat Lainnya					
(1)	(2)	(3)	(4)	(5)	(6)	(7)	(8)	(9)	(10)	(11)	(12)	(13)	(14)	(15)	(16)	(17)	(18)	(19)	(20)
78	02201	02201019941271000OKP	PUSAT DATA DAN TEKNOLOGI INFORMASI	8010101001	212	Aplikasi EASIY	30/08/2018	1.774.621.300	Rp834.228.577	Software Komputer	Tidak Memiliki	Digunakan oleh Satker Kemenhub	Tidak ada	Mempermudah Pekerjaan dalam Bidang Data, Teknologi Informasi dan Komunikasi	30/08/2018	Tidak Terbatas	Bermanfaat	Satuan Kerja Kemenhub	
79	02201	02201019941271000OKP	PUSAT DATA DAN TEKNOLOGI INFORMASI	8010101001	213	Aplikasi E-ADVOKASI	04/12/2018	188.265.000	Rp0	Software Komputer	Tidak Memiliki	Digunakan oleh Satker Kemenhub	Tidak ada	Mempermudah Pekerjaan dalam Bidang Data, Teknologi Informasi dan Komunikasi	04/12/2018	Tidak Terbatas	Bermanfaat	Satuan Kerja Kemenhub	
80	02201	02201019941271000OKP	PUSAT DATA DAN TEKNOLOGI INFORMASI	8010101001	214	Aplikasi E-TARIF	04/12/2018	189.695.000	Rp0	Software Komputer	Tidak Memiliki	Digunakan oleh Satker Kemenhub	Tidak ada	Mempermudah Pekerjaan dalam Bidang Data, Teknologi Informasi dan Komunikasi	04/12/2018	Tidak Terbatas	Bermanfaat	Satuan Kerja Kemenhub	
81	02201	02201019941271000OKP	PUSAT DATA DAN TEKNOLOGI INFORMASI	8010101001	215	Pembangunan Aplikasi Sistem Intern Pemerintah (E-S	17/12/2019	194.573.500	Rp0	Software Komputer	Tidak Memiliki	Digunakan oleh Satker Kemenhub	Tidak ada	Mempermudah Pekerjaan dalam Bidang Data, Teknologi Informasi dan Komunikasi	17/12/2019	Tidak Terbatas	Bermanfaat	Satuan Kerja Kemenhub	
82	02201	02201019941271000OKP	PUSAT DATA DAN TEKNOLOGI INFORMASI	8010101001	216	Aplikasi WFH	30/09/2020	191.950.000	Rp23.993.750	Software Komputer	Tidak Memiliki	Digunakan oleh Satker Kemenhub	Tidak ada	Mempermudah Pekerjaan dalam Bidang Data, Teknologi Informasi dan Komunikasi	30/09/2020	Tidak Terbatas	Bermanfaat	Satuan Kerja Kemenhub	
83	02201	02201019941271000OKP	PUSAT DATA DAN TEKNOLOGI INFORMASI	8010101001	217	PEMBANGUNAN APLIKASI MANAGEMENT TIK	16/10/2020	392.242.700	Rp191.589.638	Software Komputer	Tidak Memiliki	Digunakan oleh Satker Kemenhub	Tidak ada	Mempermudah Pekerjaan dalam Bidang Data, Teknologi Informasi dan Komunikasi	16/10/2020	Tidak Terbatas	Bermanfaat	Satuan Kerja Kemenhub	
84	02201	02201019941271000OKP	PUSAT DATA DAN TEKNOLOGI INFORMASI	8010101001	218	MODUL APLIKASI ANGKUTAN SEWA KHUSUS	03/11/2020	496.742.400	Rp186.587.067	Software Komputer	Tidak Memiliki	Digunakan oleh Satker Kemenhub	Tidak ada	Mempermudah Pekerjaan dalam Bidang Data, Teknologi Informasi dan Komunikasi	03/11/2020	Tidak Terbatas	Bermanfaat	Satuan Kerja Kemenhub	
85	02201	02201019941271000OKP	PUSAT DATA DAN TEKNOLOGI INFORMASI	8010101001	219	Sistem analitic dan visualisasi data	25/06/2021	1.992.540.000	Rp498.135.000	Software Komputer	Tidak Memiliki	Digunakan oleh Satker Kemenhub	Tidak ada	Mempermudah Pekerjaan dalam Bidang Data, Teknologi Informasi dan Komunikasi	25/06/2021	Tidak Terbatas	Bermanfaat	Satuan Kerja Kemenhub	
86	02201	02201019941271000OKP	PUSAT DATA DAN TEKNOLOGI INFORMASI	8010101001	220	APLIKASI ESB (ENTERPRISE SERVICE BUS) KEMENHUB	02/07/2021	648.367.900	Rp403.297.634	Software Komputer	Tidak Memiliki	Digunakan oleh Satker Kemenhub	Tidak ada	Mempermudah Pekerjaan dalam Bidang Data, Teknologi Informasi dan Komunikasi	02/07/2021	Tidak Terbatas	Bermanfaat	Satuan Kerja Kemenhub	
87	02201	02201019941271000OKP	PUSAT DATA DAN TEKNOLOGI INFORMASI	8010101001	221	aplikasi E-Renstra	30/08/2021	198.412.500	Rp74.404.687	Software Komputer	Tidak Memiliki	Digunakan oleh Satker Kemenhub	Tidak ada	Mempermudah Pekerjaan dalam Bidang Data, Teknologi Informasi dan Komunikasi	30/08/2021	Tidak Terbatas	Bermanfaat	Satuan Kerja Kemenhub	

No	Kode Es1	Kode Satker	Nama UPT/Satker	Uraian BMN			Tahun Perolehan	Nilai Perolehan	Nilai Buku (Rp)	Jenis ATB	Manfaat Aset Tak Berwujud				Waktu dirasakannya manfaat	Durasi kemanfaatan Aset Tak Berwujud	Relevansi saat ini (Bermanfaat/ Tidak)	Unit kerja yang memanfaatkan	Keterangan
				Kode Barang	NUP	Nama Barang					Memiliki nilai ekonomi	Manfaat keilmuan	Manfaat Sosial	Manfaat Lainnya					
(1)	(2)	(3)	(4)	(5)	(6)	(7)	(8)	(9)	(10)	(11)	(12)	(13)	(14)	(15)	(16)	(17)	(18)	(19)	(20)
88	02201	02201019941271000OKP	PUSAT DATA DAN TEKNOLOGI INFORMASI	8010101001	222	Data Center Management Software Configuration Suit	01/09/2021	360.800.000	Rp135.300.000	Software Komputer	Tidak Memiliki	Digunakan oleh Satker Kemenhub	Tidak ada	Mempermudah Pekerjaan dalam Bidang Data, Teknologi Informasi dan Komunikasi	01/09/2021	Tidak Terbatas	Bermanfaat	Satuan Kerja Kemenhub	
89	02201	02201019941271000OKP	PUSAT DATA DAN TEKNOLOGI INFORMASI	8010101001	223	Aplikasi Pendaftaran Kapal Online	20/09/2016	385.550.000	Rp0	Software Komputer	Tidak Memiliki	Digunakan oleh Satker Kemenhub	Tidak ada	Mempermudah Pekerjaan dalam Bidang Data, Teknologi Informasi dan Komunikasi	20/09/2016	Tidak Terbatas	Bermanfaat	Satuan Kerja Kemenhub	
90	02201	02201019941271000OKP	PUSAT DATA DAN TEKNOLOGI INFORMASI	8010101001	224	Pengembangan Aplikasi E-Performance	21/09/2016	580.800.000	Rp0	Software Komputer	Tidak Memiliki	Digunakan oleh Satker Kemenhub	Tidak ada	Mempermudah Pekerjaan dalam Bidang Data, Teknologi Informasi dan Komunikasi	21/09/2016	Tidak Terbatas	Bermanfaat	Satuan Kerja Kemenhub	
91	02201	02201019941271000OKP	PUSAT DATA DAN TEKNOLOGI INFORMASI	8010101001	226	Aplikasi Pengujian Kendaraan Bermotor	08/11/2016	763.708.000	Rp0	Software Komputer	Tidak Memiliki	Digunakan oleh Satker Kemenhub	Tidak ada	Mempermudah Pekerjaan dalam Bidang Data, Teknologi Informasi dan Komunikasi	08/11/2016	Tidak Terbatas	Bermanfaat	Satuan Kerja Kemenhub	
92	02201	02201019941271000OKP	PUSAT DATA DAN TEKNOLOGI INFORMASI	8010101001	227	Aplikasi ID Pass Bandara	25/10/2016	197.450.000	Rp0	Software Komputer	Tidak Memiliki	Digunakan oleh Satker Kemenhub	Tidak ada	Mempermudah Pekerjaan dalam Bidang Data, Teknologi Informasi dan Komunikasi	25/10/2016	Tidak Terbatas	Bermanfaat	Satuan Kerja Kemenhub	
93	02201	02201019941271000OKP	PUSAT DATA DAN TEKNOLOGI INFORMASI	8010101001	228	APLIKASI DASHBOARD STRATEGIS KEMENHUB	22/11/2021	299.649.999	Rp124.868.749	Software Komputer	Tidak Memiliki	Digunakan oleh Satker Kemenhub	Tidak ada	Mempermudah Pekerjaan dalam Bidang Data, Teknologi Informasi dan Komunikasi	22/11/2021	Tidak Terbatas	Bermanfaat	Satuan Kerja Kemenhub	
94	02201	02201019941271000OKP	PUSAT DATA DAN TEKNOLOGI INFORMASI	8010101001	229	INTRAWEB KEMENHUB	22/11/2021	299.550.000	Rp156.023.437	Software Komputer	Tidak Memiliki	Digunakan oleh Satker Kemenhub	Tidak ada	Mempermudah Pekerjaan dalam Bidang Data, Teknologi Informasi dan Komunikasi	22/11/2021	Tidak Terbatas	Bermanfaat	Satuan Kerja Kemenhub	
95	02201	02201019941271000OKP	PUSAT DATA DAN TEKNOLOGI INFORMASI	8010101001	230	Aplikasi CBT (computer based training)	29/12/2021	45.925.000	Rp17.221.875	Software Komputer	Tidak Memiliki	Digunakan oleh Satker Kemenhub	Tidak ada	Mempermudah Pekerjaan dalam Bidang Data, Teknologi Informasi dan Komunikasi	29/12/2021	Tidak Terbatas	Bermanfaat	Satuan Kerja Kemenhub	
96	02201	02201019941271000OKP	PUSAT DATA DAN TEKNOLOGI INFORMASI	8010101001	231	APLIKASI PORTAL KEMENTERIAN PERHUBUNGAN	03/10/2022	99.888.900	Rp62.430.562	Software Komputer	Tidak Memiliki	Digunakan oleh Satker Kemenhub	Tidak ada	Mempermudah Pekerjaan dalam Bidang Data, Teknologi Informasi dan Komunikasi	03/10/2022	Tidak Terbatas	Bermanfaat	Satuan Kerja Kemenhub	
97	02201	02201019941271000OKP	PUSAT DATA DAN TEKNOLOGI INFORMASI	8010101001	232	SOFTWARE KOMPUTER	03/10/2022	49.911.150	Rp31.194.468	Software Komputer	Tidak Memiliki	Digunakan oleh Satker Kemenhub	Tidak ada	Mempermudah Pekerjaan dalam Bidang Data, Teknologi Informasi dan Komunikasi	03/10/2022	Tidak Terbatas	Bermanfaat	Satuan Kerja Kemenhub	

No	Kode Es1	Kode Satker	Nama UPT/Satker	Uraian BMN			Tahun Perolehan	Nilai Perolehan	Nilai Buku (Rp)	Jenis ATB	Manfaat Aset Tak Berwujud				Waktu dirasakannya manfaat	Durasi kemanfaatan Aset Tak Berwujud	Relevansi saat ini (Bermanfaat/ Tidak)	Unit kerja yang memanfaatkan	Keterangan
				Kode Barang	NUP	Nama Barang					Memiliki nilai ekonomi	Manfaat keilmuan	Manfaat Sosial	Manfaat Lainnya					
(1)	(2)	(3)	(4)	(5)	(6)	(7)	(8)	(9)	(10)	(11)	(12)	(13)	(14)	(15)	(16)	(17)	(18)	(19)	(20)
98	02201	02201019941271000OKP	PUSAT DATA DAN TEKNOLOGI INFORMASI	8010101001	233	Software Komputer	05/11/2022	49.911.150	Rp31.194.468	Software Komputer	Tidak Memiliki	Digunakan oleh Satker Kemenhub	Tidak ada	Mempermudah Pekerjaan dalam Bidang Data, Teknologi Informasi dan Komunikasi	05/11/2022	Tidak Terbatas	Bermanfaat	Satuan Kerja Kemenhub	
99	02201	02201019941271000OKP	PUSAT DATA DAN TEKNOLOGI INFORMASI	8010101001	234	Software Komputer	05/11/2022	97.999.999	Rp61.249.999	Software Komputer	Tidak Memiliki	Digunakan oleh Satker Kemenhub	Tidak ada	Mempermudah Pekerjaan dalam Bidang Data, Teknologi Informasi dan Komunikasi	05/11/2022	Tidak Terbatas	Bermanfaat	Satuan Kerja Kemenhub	
100	02201	02201019941271000OKP	PUSAT DATA DAN TEKNOLOGI INFORMASI	8010101001	235	Software Komputer	05/11/2022	97.569.000	Rp60.980.625	Software Komputer	Tidak Memiliki	Digunakan oleh Satker Kemenhub	Tidak ada	Mempermudah Pekerjaan dalam Bidang Data, Teknologi Informasi dan Komunikasi	05/11/2022	Tidak Terbatas	Bermanfaat	Satuan Kerja Kemenhub	
101	02201	02201019941271000OKP	PUSAT DATA DAN TEKNOLOGI INFORMASI	8010101001	236	Software Komputer	05/11/2022	97.902.000	Rp61.188.750	Software Komputer	Tidak Memiliki	Digunakan oleh Satker Kemenhub	Tidak ada	Mempermudah Pekerjaan dalam Bidang Data, Teknologi Informasi dan Komunikasi	05/11/2022	Tidak Terbatas	Bermanfaat	Satuan Kerja Kemenhub	
102	02201	02201019941271000OKP	PUSAT DATA DAN TEKNOLOGI INFORMASI	8010101001	237	Software Komputer	05/12/2022	77.949.750	Rp48.718.593	Software Komputer	Tidak Memiliki	Digunakan oleh Satker Kemenhub	Tidak ada	Mempermudah Pekerjaan dalam Bidang Data, Teknologi Informasi dan Komunikasi	05/12/2022	Tidak Terbatas	Bermanfaat	Satuan Kerja Kemenhub	
103	02201	02201019941271000OKP	PUSAT DATA DAN TEKNOLOGI INFORMASI	8010101001	238	Hubpayment	17/12/2022	99.900.000	Rp62.437.500	Software Komputer	Tidak Memiliki	Digunakan oleh Satker Kemenhub	Tidak ada	Mempermudah Pekerjaan dalam Bidang Data, Teknologi Informasi dan Komunikasi	17/12/2022	Tidak Terbatas	Bermanfaat	Satuan Kerja Kemenhub	
104	02201	02201019941271000OKP	PUSAT DATA DAN TEKNOLOGI INFORMASI	8010101001	239	Data Lake Kementerian Perhubungan	27/12/2022	99.995.460	Rp62.497.162	Software Komputer	Tidak Memiliki	Digunakan oleh Satker Kemenhub	Tidak ada	Mempermudah Pekerjaan dalam Bidang Data, Teknologi Informasi dan Komunikasi	27/12/2022	Tidak Terbatas	Bermanfaat	Satuan Kerja Kemenhub	
105	02201	02201019941271000OKP	PUSAT DATA DAN TEKNOLOGI INFORMASI	8010101001	240	Gateway Online Single Submission	19/12/2022	99.844.500	Rp62.402.812	Software Komputer	Tidak Memiliki	Digunakan oleh Satker Kemenhub	Tidak ada	Mempermudah Pekerjaan dalam Bidang Data, Teknologi Informasi dan Komunikasi	19/12/2022	Tidak Terbatas	Bermanfaat	Satuan Kerja Kemenhub	
106	02201	02201019941271000OKP	PUSAT DATA DAN TEKNOLOGI INFORMASI	8010101001	241	Integrasi Data Kinerja	30/12/2022	294.782.700	Rp236.445.956	Software Komputer	Tidak Memiliki	Digunakan oleh Satker Kemenhub	Tidak ada	Mempermudah Pekerjaan dalam Bidang Data, Teknologi Informasi dan Komunikasi	30/12/2022	Tidak Terbatas	Bermanfaat	Satuan Kerja Kemenhub	
107	02201	02201019941271000OKP	PUSAT DATA DAN TEKNOLOGI INFORMASI	8010101001	242	Web/Mobile Super Apps Layanan Kemenhub	31/08/2023	130.602.600	Rp114.277.275	Software Komputer	Tidak Memiliki	Digunakan oleh Satker Kemenhub	Tidak ada	Mempermudah Pekerjaan dalam Bidang Data, Teknologi Informasi dan Komunikasi	31/08/2023	Tidak Terbatas	Bermanfaat	Satuan Kerja Kemenhub	

No	Kode Es1	Kode Satker	Nama UPT/Satker	Uraian BMN			Tahun Perolehan	Nilai Perolehan	Nilai Buku (Rp)	Jenis ATB	Manfaat Aset Tak Berwujud				Waktu dirasakannya manfaat	Durasi kemanfaatan Aset Tak Berwujud	Relevansi saat ini (Bermanfaat/ Tidak)	Unit kerja yang memanfaatkan	Keterangan
				Kode Barang	NUP	Nama Barang					Memiliki nilai ekonomi	Manfaat keilmuan	Manfaat Sosial	Manfaat Lainnya					
(1)	(2)	(3)	(4)	(5)	(6)	(7)	(8)	(9)	(10)	(11)	(12)	(13)	(14)	(15)	(16)	(17)	(18)	(19)	(20)
108	02201	02201019941271000OKP	PUSAT DATA DAN TEKNOLOGI INFORMASI	8010101001	243	Web/Mobile Super Apps Layanan Kemenhub	31/10/2023	116.727.600	Rp102.136.650	Software Komputer	Tidak Memiliki	Digunakan oleh Satker Kemenhub	Tidak ada	Mempermudah Pekerjaan dalam Bidang Data, Teknologi Informasi dan Komunikasi	31/10/2023	Tidak Terbatas	Bermanfaat	Satuan Kerja Kemenhub	
109	02201	02201019941271000OKP	PUSAT DATA DAN TEKNOLOGI INFORMASI	8010101001	244	aplikasi Web/Mobile Super APPS	27/12/2023	116.727.600	Rp102.136.650	Software Komputer	Tidak Memiliki	Digunakan oleh Satker Kemenhub	Tidak ada	Mempermudah Pekerjaan dalam Bidang Data, Teknologi Informasi dan Komunikasi	27/12/2023	Tidak Terbatas	Bermanfaat	Satuan Kerja Kemenhub	
110	02201	02201019941271000OKP	PUSAT DATA DAN TEKNOLOGI INFORMASI	8010101002	105	IBM SAN SWICTH 12 Port Activation	11/08/2015	126.500.000	Rp18.975.000	Lisensi	Tidak Memiliki	Digunakan Internal Pusat Data dan Teknologi Informasi	Tidak ada	Mempermudah Pekerjaan dalam Bidang Data, Teknologi Informasi dan Komunikasi	11/08/2015	Tidak Terbatas	Bermanfaat	Pusat Data dan Teknologi Informasi	
111	02201	02201019941271000OKP	PUSAT DATA DAN TEKNOLOGI INFORMASI	8010101002	106	IBM SAN SWICTH 12 Port Activation	11/08/2015	126.500.000	Rp18.975.000	Lisensi	Tidak Memiliki	Digunakan Internal Pusat Data dan Teknologi Informasi	Tidak ada	Mempermudah Pekerjaan dalam Bidang Data, Teknologi Informasi dan Komunikasi	11/08/2015	Tidak Terbatas	Bermanfaat	Pusat Data dan Teknologi Informasi	
112	02201	02201019941271000OKP	PUSAT DATA DAN TEKNOLOGI INFORMASI	8010101002	107	LIsensi SOA	26/10/2015	651.426.930	Rp97.714.039	Lisensi	Tidak Memiliki	Digunakan Internal Pusat Data dan Teknologi Informasi	Tidak ada	Mempermudah Pekerjaan dalam Bidang Data, Teknologi Informasi dan Komunikasi	26/10/2015	Tidak Terbatas	Bermanfaat	Pusat Data dan Teknologi Informasi	
113	02201	02201019941271000OKP	PUSAT DATA DAN TEKNOLOGI INFORMASI	8010101002	108	LIsensi SOA	26/10/2015	651.426.930	Rp97.714.039	Lisensi	Tidak Memiliki	Digunakan Internal Pusat Data dan Teknologi Informasi	Tidak ada	Mempermudah Pekerjaan dalam Bidang Data, Teknologi Informasi dan Komunikasi	26/10/2015	Tidak Terbatas	Bermanfaat	Pusat Data dan Teknologi Informasi	
114	02201	02201019941271000OKP	PUSAT DATA DAN TEKNOLOGI INFORMASI	8010101002	134	APPLICATION WEBSCANNER ACUNETIX WEB	30/12/2015	88.000.000	Rp13.200.000	Lisensi	Tidak Memiliki	Digunakan Internal Pusat Data dan Teknologi Informasi	Tidak ada	Mempermudah Pekerjaan dalam Bidang Data, Teknologi Informasi dan Komunikasi	30/12/2015	Tidak Terbatas	Bermanfaat	Pusat Data dan Teknologi Informasi	
115	02201	02201019941271000OKP	PUSAT DATA DAN TEKNOLOGI INFORMASI	8010101002	2.582	Domino enterprise CAL V9.0.1 Social	20/06/2017	3.168.000	Rp950.400	Lisensi	Tidak Memiliki	Digunakan Internal Pusat Data dan Teknologi Informasi	Tidak ada	Mempermudah Pekerjaan dalam Bidang Data, Teknologi Informasi dan Komunikasi	20/06/2017	Tidak Terbatas	Bermanfaat	Pusat Data dan Teknologi Informasi	
116	02201	02201019941271000OKP	PUSAT DATA DAN TEKNOLOGI INFORMASI	8010101002	2.583	Domino enterprise CAL V9.0.1 Social	20/06/2017	1.540.000	Rp462.000	Lisensi	Tidak Memiliki	Digunakan Internal Pusat Data dan Teknologi Informasi	Tidak ada	Mempermudah Pekerjaan dalam Bidang Data, Teknologi Informasi dan Komunikasi	20/06/2017	Tidak Terbatas	Bermanfaat	Pusat Data dan Teknologi Informasi	
117	02201	02201019941271000OKP	PUSAT DATA DAN TEKNOLOGI INFORMASI	8010101002	2.585	Renewal License Support Allot netenforced sbc1440l	28/08/2018	295.684.684	Rp133.058.110	Lisensi	Tidak Memiliki	Digunakan Internal Pusat Data dan Teknologi Informasi	Tidak ada	Mempermudah Pekerjaan dalam Bidang Data, Teknologi Informasi dan Komunikasi	28/08/2018	Tidak Terbatas	Bermanfaat	Pusat Data dan Teknologi Informasi	

No	Kode Es1	Kode Satker	Nama UPT/Satker	Uraian BMN			Tahun Perolehan	Nilai Perolehan	Nilai Buku (Rp)	Jenis ATB	Manfaat Aset Tak Berwujud				Waktu dirasakannya manfaat	Durasi kemanfaatan Aset Tak Berwujud	Relevansi saat ini (Bermanfaat/ Tidak)	Unit kerja yang memanfaatkan	Keterangan
				Kode Barang	NUP	Nama Barang					Memiliki nilai ekonomi	Manfaat keilmuan	Manfaat Sosial	Manfaat Lainnya					
(1)	(2)	(3)	(4)	(5)	(6)	(7)	(8)	(9)	(10)	(11)	(12)	(13)	(14)	(15)	(16)	(17)	(18)	(19)	(20)
118	02201	02201019941271000OKP	PUSAT DATA DAN TEKNOLOGI INFORMASI	8010101002	2.586	End Point protection bussiness	28/08/2018	1.025.409.000	Rp461.434.050	Lisensi	Tidak Memiliki	Digunakan Internal Pusat Data dan Teknologi Informasi	Tidak ada	Mempermudah Pekerjaan dalam Bidang Data, Teknologi Informasi dan Komunikasi	28/08/2018	Tidak Terbatas	Bermanfaat	Pusat Data dan Teknologi Informasi	
119	02201	02201019941271000OKP	PUSAT DATA DAN TEKNOLOGI INFORMASI	8010101002	2.587	Software BI	29/09/2018	445.830.000	Rp200.623.500	Lisensi	Tidak Memiliki	Digunakan Internal Pusat Data dan Teknologi Informasi	Tidak ada	Mempermudah Pekerjaan dalam Bidang Data, Teknologi Informasi dan Komunikasi	29/09/2018	Tidak Terbatas	Bermanfaat	Pusat Data dan Teknologi Informasi	
120	02201	02201019941271000OKP	PUSAT DATA DAN TEKNOLOGI INFORMASI	8010101002	2.589	Software Monitoring Infrastruktur	29/09/2018	467.060.000	Rp210.177.000	Lisensi	Tidak Memiliki	Digunakan Internal Pusat Data dan Teknologi Informasi	Tidak ada	Mempermudah Pekerjaan dalam Bidang Data, Teknologi Informasi dan Komunikasi	29/09/2018	Tidak Terbatas	Bermanfaat	Pusat Data dan Teknologi Informasi	
121	02201	02201019941271000OKP	PUSAT DATA DAN TEKNOLOGI INFORMASI	8010101002	2.590	Lisensi utk mendukung Aplikasi di Lingkungan Kemen	23/10/2019	2.871.000.000	Rp1.579.050.000	Lisensi	Tidak Memiliki	Digunakan Internal Pusat Data dan Teknologi Informasi	Tidak ada	Mempermudah Pekerjaan dalam Bidang Data, Teknologi Informasi dan Komunikasi	23/10/2019	Tidak Terbatas	Bermanfaat	Pusat Data dan Teknologi Informasi	
122	02201	02201019941271000OKP	PUSAT DATA DAN TEKNOLOGI INFORMASI	8010101002	2.591	TABLEAU DESKTOP PROFESIONAL	26/05/2020	39.090.300	Rp23.454.180	Lisensi	Tidak Memiliki	Digunakan Internal Pusat Data dan Teknologi Informasi	Tidak ada	Mempermudah Pekerjaan dalam Bidang Data, Teknologi Informasi dan Komunikasi	26/05/2020	Tidak Terbatas	Bermanfaat	Pusat Data dan Teknologi Informasi	
123	02201	02201019941271000OKP	PUSAT DATA DAN TEKNOLOGI INFORMASI	8010101002	2.592	TABLEAU DESKTOP PROFESIONAL	26/05/2020	39.090.300	Rp23.454.180	Lisensi	Tidak Memiliki	Digunakan Internal Pusat Data dan Teknologi Informasi	Tidak ada	Mempermudah Pekerjaan dalam Bidang Data, Teknologi Informasi dan Komunikasi	26/05/2020	Tidak Terbatas	Bermanfaat	Pusat Data dan Teknologi Informasi	
124	02201	02201019941271000OKP	PUSAT DATA DAN TEKNOLOGI INFORMASI	8010101002	2.593	TABLEAU DESKTOP PROFESIONAL	26/05/2020	39.090.300	Rp23.454.180	Lisensi	Tidak Memiliki	Digunakan Internal Pusat Data dan Teknologi Informasi	Tidak ada	Mempermudah Pekerjaan dalam Bidang Data, Teknologi Informasi dan Komunikasi	26/05/2020	Tidak Terbatas	Bermanfaat	Pusat Data dan Teknologi Informasi	
125	02201	02201019941271000OKP	PUSAT DATA DAN TEKNOLOGI INFORMASI	8010101002	2.594	TABLEAU DESKTOP PROFESIONAL	26/05/2020	39.090.300	Rp23.454.180	Lisensi	Tidak Memiliki	Digunakan Internal Pusat Data dan Teknologi Informasi	Tidak ada	Mempermudah Pekerjaan dalam Bidang Data, Teknologi Informasi dan Komunikasi	26/05/2020	Tidak Terbatas	Bermanfaat	Pusat Data dan Teknologi Informasi	
126	02201	02201019941271000OKP	PUSAT DATA DAN TEKNOLOGI INFORMASI	8010101002	2.595	TABLEAU DESKTOP PROFESIONAL	26/05/2020	39.090.300	Rp23.454.180	Lisensi	Tidak Memiliki	Digunakan Internal Pusat Data dan Teknologi Informasi	Tidak ada	Mempermudah Pekerjaan dalam Bidang Data, Teknologi Informasi dan Komunikasi	26/05/2020	Tidak Terbatas	Bermanfaat	Pusat Data dan Teknologi Informasi	
127	02201	02201019941271000OKP	PUSAT DATA DAN TEKNOLOGI INFORMASI	8010101002	2.596	TABLEAU DESKTOP PROFESIONAL	26/05/2020	39.090.300	Rp23.454.180	Lisensi	Tidak Memiliki	Digunakan Internal Pusat Data dan Teknologi Informasi	Tidak ada	Mempermudah Pekerjaan dalam Bidang Data, Teknologi Informasi dan Komunikasi	26/05/2020	Tidak Terbatas	Bermanfaat	Pusat Data dan Teknologi Informasi	

No	Kode Es1	Kode Satker	Nama UPT/Satker	Uraian BMN			Tahun Perolehan	Nilai Perolehan	Nilai Buku (Rp)	Jenis ATB	Manfaat Aset Tak Berwujud				Waktu dirasakannya manfaat	Durasi kemanfaatan Aset Tak Berwujud	Relevansi saat ini (Bermanfaat/ Tidak)	Unit kerja yang memanfaatkan	Keterangan
				Kode Barang	NUP	Nama Barang					Memiliki nilai ekonomi	Manfaat keilmuan	Manfaat Sosial	Manfaat Lainnya					
(1)	(2)	(3)	(4)	(5)	(6)	(7)	(8)	(9)	(10)	(11)	(12)	(13)	(14)	(15)	(16)	(17)	(18)	(19)	(20)
128	02201	02201019941271000OKP	PUSAT DATA DAN TEKNOLOGI INFORMASI	8010101002	2.597	TABLEAU DESKTOP PROFESIONAL	26/05/2020	39.090.300	Rp23.454.180	Lisensi	Tidak Memiliki	Digunakan Internal Pusat Data dan Teknologi Informasi	Tidak ada	Mempermudah Pekerjaan dalam Bidang Data, Teknologi Informasi dan Komunikasi	26/05/2020	Tidak Terbatas	Bermanfaat	Pusat Data dan Teknologi Informasi	
129	02201	02201019941271000OKP	PUSAT DATA DAN TEKNOLOGI INFORMASI	8010101002	2.598	TABLEAU DESKTOP PROFESIONAL	26/05/2020	39.090.300	Rp23.454.180	Lisensi	Tidak Memiliki	Digunakan Internal Pusat Data dan Teknologi Informasi	Tidak ada	Mempermudah Pekerjaan dalam Bidang Data, Teknologi Informasi dan Komunikasi	26/05/2020	Tidak Terbatas	Bermanfaat	Pusat Data dan Teknologi Informasi	
130	02201	02201019941271000OKP	PUSAT DATA DAN TEKNOLOGI INFORMASI	8010101002	2.599	TABLEAU server web client interactor	26/05/2020	19.290.300	Rp11.574.180	Lisensi	Tidak Memiliki	Digunakan Internal Pusat Data dan Teknologi Informasi	Tidak ada	Mempermudah Pekerjaan dalam Bidang Data, Teknologi Informasi dan Komunikasi	26/05/2020	Tidak Terbatas	Bermanfaat	Pusat Data dan Teknologi Informasi	
131	02201	02201019941271000OKP	PUSAT DATA DAN TEKNOLOGI INFORMASI	8010101002	2.600	TABLEAU server web client interactor	26/05/2020	19.290.300	Rp11.574.180	Lisensi	Tidak Memiliki	Digunakan Internal Pusat Data dan Teknologi Informasi	Tidak ada	Mempermudah Pekerjaan dalam Bidang Data, Teknologi Informasi dan Komunikasi	26/05/2020	Tidak Terbatas	Bermanfaat	Pusat Data dan Teknologi Informasi	
132	02201	02201019941271000OKP	PUSAT DATA DAN TEKNOLOGI INFORMASI	8010101002	2.601	TABLEAU server web client interactor	26/05/2020	19.290.300	Rp11.574.180	Lisensi	Tidak Memiliki	Digunakan Internal Pusat Data dan Teknologi Informasi	Tidak ada	Mempermudah Pekerjaan dalam Bidang Data, Teknologi Informasi dan Komunikasi	26/05/2020	Tidak Terbatas	Bermanfaat	Pusat Data dan Teknologi Informasi	
133	02201	02201019941271000OKP	PUSAT DATA DAN TEKNOLOGI INFORMASI	8010101002	2.602	TABLEAU server web client interactor	26/05/2020	19.290.300	Rp11.574.180	Lisensi	Tidak Memiliki	Digunakan Internal Pusat Data dan Teknologi Informasi	Tidak ada	Mempermudah Pekerjaan dalam Bidang Data, Teknologi Informasi dan Komunikasi	26/05/2020	Tidak Terbatas	Bermanfaat	Pusat Data dan Teknologi Informasi	
134	02201	02201019941271000OKP	PUSAT DATA DAN TEKNOLOGI INFORMASI	8010101002	2.603	TABLEAU server web client interactor	26/05/2020	19.290.300	Rp11.574.180	Lisensi	Tidak Memiliki	Digunakan Internal Pusat Data dan Teknologi Informasi	Tidak ada	Mempermudah Pekerjaan dalam Bidang Data, Teknologi Informasi dan Komunikasi	26/05/2020	Tidak Terbatas	Bermanfaat	Pusat Data dan Teknologi Informasi	
135	02201	02201019941271000OKP	PUSAT DATA DAN TEKNOLOGI INFORMASI	8010101002	2.604	Lisensi SOA Hubnet Servive Oriented Architecture (	02/12/2020	267.850.000	Rp174.102.500	Lisensi	Tidak Memiliki	Digunakan Internal Pusat Data dan Teknologi Informasi	Tidak ada	Mempermudah Pekerjaan dalam Bidang Data, Teknologi Informasi dan Komunikasi	02/12/2020	Tidak Terbatas	Bermanfaat	Pusat Data dan Teknologi Informasi	
136	02201	02201019941271000OKP	PUSAT DATA DAN TEKNOLOGI INFORMASI	8010101002	2.605	Lisensi SOA Hubnet Servive Oriented Architecture (	02/12/2020	267.850.000	Rp174.102.500	Lisensi	Tidak Memiliki	Digunakan Internal Pusat Data dan Teknologi Informasi	Tidak ada	Mempermudah Pekerjaan dalam Bidang Data, Teknologi Informasi dan Komunikasi	02/12/2020	Tidak Terbatas	Bermanfaat	Pusat Data dan Teknologi Informasi	
137	02201	02201019941271000OKP	PUSAT DATA DAN TEKNOLOGI INFORMASI	8010101002	2.606	Lisensi SOA Hubnet Servive Oriented Architecture (	02/12/2020	267.850.000	Rp174.102.500	Lisensi	Tidak Memiliki	Digunakan Internal Pusat Data dan Teknologi Informasi	Tidak ada	Mempermudah Pekerjaan dalam Bidang Data, Teknologi Informasi dan Komunikasi	02/12/2020	Tidak Terbatas	Bermanfaat	Pusat Data dan Teknologi Informasi	

No	Kode Es1	Kode Satker	Nama UPT/Satker	Uraian BMN			Tahun Perolehan	Nilai Perolehan	Nilai Buku (Rp)	Jenis ATB	Manfaat Aset Tak Berwujud				Waktu dirasakannya manfaat	Durasi kemanfaatan Aset Tak Berwujud	Relevansi saat ini (Bermanfaat/ Tidak)	Unit kerja yang memanfaatkan	Keterangan
				Kode Barang	NUP	Nama Barang					Memiliki nilai ekonomi	Manfaat keilmuan	Manfaat Sosial	Manfaat Lainnya					
(1)	(2)	(3)	(4)	(5)	(6)	(7)	(8)	(9)	(10)	(11)	(12)	(13)	(14)	(15)	(16)	(17)	(18)	(19)	(20)
138	02201	02201019941271000OKP	PUSAT DATA DAN TEKNOLOGI INFORMASI	8010101002	2.607	Lisensi SOA Hubnet Servive Oriented Architecture (	02/12/2020	267.850.000	Rp174.102.500	Lisensi	Tidak Memiliki	Digunakan Internal Pusat Data dan Teknologi Informasi	Tidak ada	Mempermudah Pekerjaan dalam Bidang Data, Teknologi Informasi dan Komunikasi	02/12/2020	Tidak Terbatas	Bermanfaat	Pusat Data dan Teknologi Informasi	
139	02201	02201019941271000OKP	PUSAT DATA DAN TEKNOLOGI INFORMASI	8010101002	2.608	Lisensi Perangkat secure web gateway appliance (sa	02/12/2020	93.500.000	Rp60.775.000	Lisensi	Tidak Memiliki	Digunakan Internal Pusat Data dan Teknologi Informasi	Tidak ada	Mempermudah Pekerjaan dalam Bidang Data, Teknologi Informasi dan Komunikasi	02/12/2020	Tidak Terbatas	Bermanfaat	Pusat Data dan Teknologi Informasi	
140	02201	02201019941271000OKP	PUSAT DATA DAN TEKNOLOGI INFORMASI	8010101002	2.609	Lisensi Perangkat secure web gateway appliance (sa	02/12/2020	93.100.000	Rp60.515.000	Lisensi	Tidak Memiliki	Digunakan Internal Pusat Data dan Teknologi Informasi	Tidak ada	Mempermudah Pekerjaan dalam Bidang Data, Teknologi Informasi dan Komunikasi	02/12/2020	Tidak Terbatas	Bermanfaat	Pusat Data dan Teknologi Informasi	
141	02201	02201019941271000OKP	PUSAT DATA DAN TEKNOLOGI INFORMASI	8010101002	2.610	Lisensi Perangkat secure web gateway appliance (sa	02/12/2020	99.000.000	Rp64.350.000	Lisensi	Tidak Memiliki	Digunakan Internal Pusat Data dan Teknologi Informasi	Tidak ada	Mempermudah Pekerjaan dalam Bidang Data, Teknologi Informasi dan Komunikasi	02/12/2020	Tidak Terbatas	Bermanfaat	Pusat Data dan Teknologi Informasi	
142	02201	02201019941271000OKP	PUSAT DATA DAN TEKNOLOGI INFORMASI	8010101002	2.611	Lisensi Perangkat secure web gateway appliance (sa	02/12/2020	99.000.000	Rp64.350.000	Lisensi	Tidak Memiliki	Digunakan Internal Pusat Data dan Teknologi Informasi	Tidak ada	Mempermudah Pekerjaan dalam Bidang Data, Teknologi Informasi dan Komunikasi	02/12/2020	Tidak Terbatas	Bermanfaat	Pusat Data dan Teknologi Informasi	
143	02201	02201019941271000OKP	PUSAT DATA DAN TEKNOLOGI INFORMASI	8010101002	2.612	Web Filter and antivirus (kerio)	02/12/2020	434.500	Rp282.425	Lisensi	Tidak Memiliki	Digunakan Internal Pusat Data dan Teknologi Informasi	Tidak ada	Mempermudah Pekerjaan dalam Bidang Data, Teknologi Informasi dan Komunikasi	02/12/2020	Tidak Terbatas	Bermanfaat	Pusat Data dan Teknologi Informasi	
144	02201	02201019941271000OKP	PUSAT DATA DAN TEKNOLOGI INFORMASI	8010101002	2.613	Web Filter and antivirus (kerio)	02/12/2020	434.500	Rp282.425	Lisensi	Tidak Memiliki	Digunakan Internal Pusat Data dan Teknologi Informasi	Tidak ada	Mempermudah Pekerjaan dalam Bidang Data, Teknologi Informasi dan Komunikasi	02/12/2020	Tidak Terbatas	Bermanfaat	Pusat Data dan Teknologi Informasi	
145	02201	02201019941271000OKP	PUSAT DATA DAN TEKNOLOGI INFORMASI	8010101002	2.614	Web Filter and antivirus (kerio)	02/12/2020	434.500	Rp282.425	Lisensi	Tidak Memiliki	Digunakan Internal Pusat Data dan Teknologi Informasi	Tidak ada	Mempermudah Pekerjaan dalam Bidang Data, Teknologi Informasi dan Komunikasi	02/12/2020	Tidak Terbatas	Bermanfaat	Pusat Data dan Teknologi Informasi	
146	02201	02201019941271000OKP	PUSAT DATA DAN TEKNOLOGI INFORMASI	8010101002	2.615	Web Filter and antivirus (kerio)	02/12/2020	434.500	Rp282.425	Lisensi	Tidak Memiliki	Digunakan Internal Pusat Data dan Teknologi Informasi	Tidak ada	Mempermudah Pekerjaan dalam Bidang Data, Teknologi Informasi dan Komunikasi	02/12/2020	Tidak Terbatas	Bermanfaat	Pusat Data dan Teknologi Informasi	
147	02201	02201019941271000OKP	PUSAT DATA DAN TEKNOLOGI INFORMASI	8010101002	2.616	Web Filter and antivirus (kerio)	02/12/2020	434.500	Rp282.425	Lisensi	Tidak Memiliki	Digunakan Internal Pusat Data dan Teknologi Informasi	Tidak ada	Mempermudah Pekerjaan dalam Bidang Data, Teknologi Informasi dan Komunikasi	02/12/2020	Tidak Terbatas	Bermanfaat	Pusat Data dan Teknologi Informasi	

No	Kode Es1	Kode Satker	Nama UPT/Satker	Uraian BMN			Tahun Perolehan	Nilai Perolehan	Nilai Buku (Rp)	Jenis ATB	Manfaat Aset Tak Berwujud				Waktu dirasakannya manfaat	Durasi kemanfaatan Aset Tak Berwujud	Relevansi saat ini (Bermanfaat/ Tidak)	Unit kerja yang memanfaatkan	Keterangan
				Kode Barang	NUP	Nama Barang					Memiliki nilai ekonomi	Manfaat keilmuan	Manfaat Sosial	Manfaat Lainnya					
(1)	(2)	(3)	(4)	(5)	(6)	(7)	(8)	(9)	(10)	(11)	(12)	(13)	(14)	(15)	(16)	(17)	(18)	(19)	(20)
148	02201	02201019941271000OKP	PUSAT DATA DAN TEKNOLOGI INFORMASI	8010101002	2.617	Web Filter and antivirus (kerio)	02/12/2020	434.500	Rp282.425	Lisensi	Tidak Memiliki	Digunakan Internal Pusat Data dan Teknologi Informasi	Tidak ada	Mempermudah Pekerjaan dalam Bidang Data, Teknologi Informasi dan Komunikasi	02/12/2020	Tidak Terbatas	Bermanfaat	Pusat Data dan Teknologi Informasi	
149	02201	02201019941271000OKP	PUSAT DATA DAN TEKNOLOGI INFORMASI	8010101002	2.618	Web Filter and antivirus (kerio)	02/12/2020	434.500	Rp282.425	Lisensi	Tidak Memiliki	Digunakan Internal Pusat Data dan Teknologi Informasi	Tidak ada	Mempermudah Pekerjaan dalam Bidang Data, Teknologi Informasi dan Komunikasi	02/12/2020	Tidak Terbatas	Bermanfaat	Pusat Data dan Teknologi Informasi	
150	02201	02201019941271000OKP	PUSAT DATA DAN TEKNOLOGI INFORMASI	8010101002	2.619	Web Filter and antivirus (kerio)	02/12/2020	434.500	Rp282.425	Lisensi	Tidak Memiliki	Digunakan Internal Pusat Data dan Teknologi Informasi	Tidak ada	Mempermudah Pekerjaan dalam Bidang Data, Teknologi Informasi dan Komunikasi	02/12/2020	Tidak Terbatas	Bermanfaat	Pusat Data dan Teknologi Informasi	
151	02201	02201019941271000OKP	PUSAT DATA DAN TEKNOLOGI INFORMASI	8010101002	2.620	Web Filter and antivirus (kerio)	02/12/2020	434.500	Rp282.425	Lisensi	Tidak Memiliki	Digunakan Internal Pusat Data dan Teknologi Informasi	Tidak ada	Mempermudah Pekerjaan dalam Bidang Data, Teknologi Informasi dan Komunikasi	02/12/2020	Tidak Terbatas	Bermanfaat	Pusat Data dan Teknologi Informasi	
152	02201	02201019941271000OKP	PUSAT DATA DAN TEKNOLOGI INFORMASI	8010101002	2.621	Web Filter and antivirus (kerio)	02/12/2020	434.500	Rp282.425	Lisensi	Tidak Memiliki	Digunakan Internal Pusat Data dan Teknologi Informasi	Tidak ada	Mempermudah Pekerjaan dalam Bidang Data, Teknologi Informasi dan Komunikasi	02/12/2020	Tidak Terbatas	Bermanfaat	Pusat Data dan Teknologi Informasi	
153	02201	02201019941271000OKP	PUSAT DATA DAN TEKNOLOGI INFORMASI	8010101002	2.622	Web Filter and antivirus (kerio)	02/12/2020	434.500	Rp282.425	Lisensi	Tidak Memiliki	Digunakan Internal Pusat Data dan Teknologi Informasi	Tidak ada	Mempermudah Pekerjaan dalam Bidang Data, Teknologi Informasi dan Komunikasi	02/12/2020	Tidak Terbatas	Bermanfaat	Pusat Data dan Teknologi Informasi	
154	02201	02201019941271000OKP	PUSAT DATA DAN TEKNOLOGI INFORMASI	8010101002	2.623	Web Filter and antivirus (kerio)	02/12/2020	434.500	Rp282.425	Lisensi	Tidak Memiliki	Digunakan Internal Pusat Data dan Teknologi Informasi	Tidak ada	Mempermudah Pekerjaan dalam Bidang Data, Teknologi Informasi dan Komunikasi	02/12/2020	Tidak Terbatas	Bermanfaat	Pusat Data dan Teknologi Informasi	
155	02201	02201019941271000OKP	PUSAT DATA DAN TEKNOLOGI INFORMASI	8010101002	2.624	Web Filter and antivirus (kerio)	02/12/2020	434.500	Rp282.425	Lisensi	Tidak Memiliki	Digunakan Internal Pusat Data dan Teknologi Informasi	Tidak ada	Mempermudah Pekerjaan dalam Bidang Data, Teknologi Informasi dan Komunikasi	02/12/2020	Tidak Terbatas	Bermanfaat	Pusat Data dan Teknologi Informasi	
156	02201	02201019941271000OKP	PUSAT DATA DAN TEKNOLOGI INFORMASI	8010101002	2.625	Web Filter and antivirus (kerio)	02/12/2020	434.500	Rp282.425	Lisensi	Tidak Memiliki	Digunakan Internal Pusat Data dan Teknologi Informasi	Tidak ada	Mempermudah Pekerjaan dalam Bidang Data, Teknologi Informasi dan Komunikasi	02/12/2020	Tidak Terbatas	Bermanfaat	Pusat Data dan Teknologi Informasi	
157	02201	02201019941271000OKP	PUSAT DATA DAN TEKNOLOGI INFORMASI	8010101002	2.626	Web Filter and antivirus (kerio)	02/12/2020	434.500	Rp282.425	Lisensi	Tidak Memiliki	Digunakan Internal Pusat Data dan Teknologi Informasi	Tidak ada	Mempermudah Pekerjaan dalam Bidang Data, Teknologi Informasi dan Komunikasi	02/12/2020	Tidak Terbatas	Bermanfaat	Pusat Data dan Teknologi Informasi	

No	Kode Es1	Kode Satker	Nama UPT/Satker	Uraian BMN			Tahun Perolehan	Nilai Perolehan	Nilai Buku (Rp)	Jenis ATB	Manfaat Aset Tak Berwujud				Waktu dirasakannya manfaat	Durasi kemanfaatan Aset Tak Berwujud	Relevansi saat ini (Bermanfaat/ Tidak)	Unit kerja yang memanfaatkan	Keterangan
				Kode Barang	NUP	Nama Barang					Memiliki nilai ekonomi	Manfaat keilmuan	Manfaat Sosial	Manfaat Lainnya					
(1)	(2)	(3)	(4)	(5)	(6)	(7)	(8)	(9)	(10)	(11)	(12)	(13)	(14)	(15)	(16)	(17)	(18)	(19)	(20)
158	02201	02201019941271000OKP	PUSAT DATA DAN TEKNOLOGI INFORMASI	8010101002	2.627	Web Filter and antivirus (kerio)	02/12/2020	434.500	Rp282.425	Lisensi	Tidak Memiliki	Digunakan Internal Pusat Data dan Teknologi Informasi	Tidak ada	Mempermudah Pekerjaan dalam Bidang Data, Teknologi Informasi dan Komunikasi	02/12/2020	Tidak Terbatas	Bermanfaat	Pusat Data dan Teknologi Informasi	
159	02201	02201019941271000OKP	PUSAT DATA DAN TEKNOLOGI INFORMASI	8010101002	2.628	Web Filter and antivirus (kerio)	02/12/2020	434.500	Rp282.425	Lisensi	Tidak Memiliki	Digunakan Internal Pusat Data dan Teknologi Informasi	Tidak ada	Mempermudah Pekerjaan dalam Bidang Data, Teknologi Informasi dan Komunikasi	02/12/2020	Tidak Terbatas	Bermanfaat	Pusat Data dan Teknologi Informasi	
160	02201	02201019941271000OKP	PUSAT DATA DAN TEKNOLOGI INFORMASI	8010101002	2.629	Web Filter and antivirus (kerio)	02/12/2020	434.500	Rp282.425	Lisensi	Tidak Memiliki	Digunakan Internal Pusat Data dan Teknologi Informasi	Tidak ada	Mempermudah Pekerjaan dalam Bidang Data, Teknologi Informasi dan Komunikasi	02/12/2020	Tidak Terbatas	Bermanfaat	Pusat Data dan Teknologi Informasi	
161	02201	02201019941271000OKP	PUSAT DATA DAN TEKNOLOGI INFORMASI	8010101002	2.630	Web Filter and antivirus (kerio)	02/12/2020	434.500	Rp282.425	Lisensi	Tidak Memiliki	Digunakan Internal Pusat Data dan Teknologi Informasi	Tidak ada	Mempermudah Pekerjaan dalam Bidang Data, Teknologi Informasi dan Komunikasi	02/12/2020	Tidak Terbatas	Bermanfaat	Pusat Data dan Teknologi Informasi	
162	02201	02201019941271000OKP	PUSAT DATA DAN TEKNOLOGI INFORMASI	8010101002	2.631	Web Filter and antivirus (kerio)	02/12/2020	434.500	Rp282.425	Lisensi	Tidak Memiliki	Digunakan Internal Pusat Data dan Teknologi Informasi	Tidak ada	Mempermudah Pekerjaan dalam Bidang Data, Teknologi Informasi dan Komunikasi	02/12/2020	Tidak Terbatas	Bermanfaat	Pusat Data dan Teknologi Informasi	
163	02201	02201019941271000OKP	PUSAT DATA DAN TEKNOLOGI INFORMASI	8010101002	2.632	Web Filter and antivirus (kerio)	02/12/2020	434.500	Rp282.425	Lisensi	Tidak Memiliki	Digunakan Internal Pusat Data dan Teknologi Informasi	Tidak ada	Mempermudah Pekerjaan dalam Bidang Data, Teknologi Informasi dan Komunikasi	02/12/2020	Tidak Terbatas	Bermanfaat	Pusat Data dan Teknologi Informasi	
164	02201	02201019941271000OKP	PUSAT DATA DAN TEKNOLOGI INFORMASI	8010101002	2.633	Web Filter and antivirus (kerio)	02/12/2020	434.500	Rp282.425	Lisensi	Tidak Memiliki	Digunakan Internal Pusat Data dan Teknologi Informasi	Tidak ada	Mempermudah Pekerjaan dalam Bidang Data, Teknologi Informasi dan Komunikasi	02/12/2020	Tidak Terbatas	Bermanfaat	Pusat Data dan Teknologi Informasi	
165	02201	02201019941271000OKP	PUSAT DATA DAN TEKNOLOGI INFORMASI	8010101002	2.634	Web Filter and antivirus (kerio)	02/12/2020	434.500	Rp282.425	Lisensi	Tidak Memiliki	Digunakan Internal Pusat Data dan Teknologi Informasi	Tidak ada	Mempermudah Pekerjaan dalam Bidang Data, Teknologi Informasi dan Komunikasi	02/12/2020	Tidak Terbatas	Bermanfaat	Pusat Data dan Teknologi Informasi	
166	02201	02201019941271000OKP	PUSAT DATA DAN TEKNOLOGI INFORMASI	8010101002	2.635	Web Filter and antivirus (kerio)	02/12/2020	434.500	Rp282.425	Lisensi	Tidak Memiliki	Digunakan Internal Pusat Data dan Teknologi Informasi	Tidak ada	Mempermudah Pekerjaan dalam Bidang Data, Teknologi Informasi dan Komunikasi	02/12/2020	Tidak Terbatas	Bermanfaat	Pusat Data dan Teknologi Informasi	
167	02201	02201019941271000OKP	PUSAT DATA DAN TEKNOLOGI INFORMASI	8010101002	2.636	Web Filter and antivirus (kerio)	02/12/2020	434.500	Rp282.425	Lisensi	Tidak Memiliki	Digunakan Internal Pusat Data dan Teknologi Informasi	Tidak ada	Mempermudah Pekerjaan dalam Bidang Data, Teknologi Informasi dan Komunikasi	02/12/2020	Tidak Terbatas	Bermanfaat	Pusat Data dan Teknologi Informasi	

No	Kode Es1	Kode Satker	Nama UPT/Satker	Uraian BMN			Tahun Perolehan	Nilai Perolehan	Nilai Buku (Rp)	Jenis ATB	Manfaat Aset Tak Berwujud				Waktu dirasakannya manfaat	Durasi kemanfaatan Aset Tak Berwujud	Relevansi saat ini (Bermanfaat/ Tidak)	Unit kerja yang memanfaatkan	Keterangan
				Kode Barang	NUP	Nama Barang					Memiliki nilai ekonomi	Manfaat keilmuan	Manfaat Sosial	Manfaat Lainnya					
(1)	(2)	(3)	(4)	(5)	(6)	(7)	(8)	(9)	(10)	(11)	(12)	(13)	(14)	(15)	(16)	(17)	(18)	(19)	(20)
168	02201	02201019941271000OKP	PUSAT DATA DAN TEKNOLOGI INFORMASI	8010101002	2.637	Web Filter and antivirus (kerio)	02/12/2020	434.500	Rp282.425	Lisensi	Tidak Memiliki	Digunakan Internal Pusat Data dan Teknologi Informasi	Tidak ada	Mempermudah Pekerjaan dalam Bidang Data, Teknologi Informasi dan Komunikasi	02/12/2020	Tidak Terbatas	Bermanfaat	Pusat Data dan Teknologi Informasi	
169	02201	02201019941271000OKP	PUSAT DATA DAN TEKNOLOGI INFORMASI	8010101002	2.638	Web Filter and antivirus (kerio)	02/12/2020	434.500	Rp282.425	Lisensi	Tidak Memiliki	Digunakan Internal Pusat Data dan Teknologi Informasi	Tidak ada	Mempermudah Pekerjaan dalam Bidang Data, Teknologi Informasi dan Komunikasi	02/12/2020	Tidak Terbatas	Bermanfaat	Pusat Data dan Teknologi Informasi	
170	02201	02201019941271000OKP	PUSAT DATA DAN TEKNOLOGI INFORMASI	8010101002	2.639	Web Filter and antivirus (kerio)	02/12/2020	434.500	Rp282.425	Lisensi	Tidak Memiliki	Digunakan Internal Pusat Data dan Teknologi Informasi	Tidak ada	Mempermudah Pekerjaan dalam Bidang Data, Teknologi Informasi dan Komunikasi	02/12/2020	Tidak Terbatas	Bermanfaat	Pusat Data dan Teknologi Informasi	
171	02201	02201019941271000OKP	PUSAT DATA DAN TEKNOLOGI INFORMASI	8010101002	2.640	Web Filter and antivirus (kerio)	02/12/2020	434.500	Rp282.425	Lisensi	Tidak Memiliki	Digunakan Internal Pusat Data dan Teknologi Informasi	Tidak ada	Mempermudah Pekerjaan dalam Bidang Data, Teknologi Informasi dan Komunikasi	02/12/2020	Tidak Terbatas	Bermanfaat	Pusat Data dan Teknologi Informasi	
172	02201	02201019941271000OKP	PUSAT DATA DAN TEKNOLOGI INFORMASI	8010101002	2.641	Web Filter and antivirus (kerio)	02/12/2020	434.500	Rp282.425	Lisensi	Tidak Memiliki	Digunakan Internal Pusat Data dan Teknologi Informasi	Tidak ada	Mempermudah Pekerjaan dalam Bidang Data, Teknologi Informasi dan Komunikasi	02/12/2020	Tidak Terbatas	Bermanfaat	Pusat Data dan Teknologi Informasi	
173	02201	02201019941271000OKP	PUSAT DATA DAN TEKNOLOGI INFORMASI	8010101002	2.642	Web Filter and antivirus (kerio)	02/12/2020	434.500	Rp282.425	Lisensi	Tidak Memiliki	Digunakan Internal Pusat Data dan Teknologi Informasi	Tidak ada	Mempermudah Pekerjaan dalam Bidang Data, Teknologi Informasi dan Komunikasi	02/12/2020	Tidak Terbatas	Bermanfaat	Pusat Data dan Teknologi Informasi	
174	02201	02201019941271000OKP	PUSAT DATA DAN TEKNOLOGI INFORMASI	8010101002	2.643	Web Filter and antivirus (kerio)	02/12/2020	434.500	Rp282.425	Lisensi	Tidak Memiliki	Digunakan Internal Pusat Data dan Teknologi Informasi	Tidak ada	Mempermudah Pekerjaan dalam Bidang Data, Teknologi Informasi dan Komunikasi	02/12/2020	Tidak Terbatas	Bermanfaat	Pusat Data dan Teknologi Informasi	
175	02201	02201019941271000OKP	PUSAT DATA DAN TEKNOLOGI INFORMASI	8010101002	2.644	Web Filter and antivirus (kerio)	02/12/2020	434.500	Rp282.425	Lisensi	Tidak Memiliki	Digunakan Internal Pusat Data dan Teknologi Informasi	Tidak ada	Mempermudah Pekerjaan dalam Bidang Data, Teknologi Informasi dan Komunikasi	02/12/2020	Tidak Terbatas	Bermanfaat	Pusat Data dan Teknologi Informasi	
176	02201	02201019941271000OKP	PUSAT DATA DAN TEKNOLOGI INFORMASI	8010101002	2.645	Web Filter and antivirus (kerio)	02/12/2020	434.500	Rp282.425	Lisensi	Tidak Memiliki	Digunakan Internal Pusat Data dan Teknologi Informasi	Tidak ada	Mempermudah Pekerjaan dalam Bidang Data, Teknologi Informasi dan Komunikasi	02/12/2020	Tidak Terbatas	Bermanfaat	Pusat Data dan Teknologi Informasi	
177	02201	02201019941271000OKP	PUSAT DATA DAN TEKNOLOGI INFORMASI	8010101002	2.646	Web Filter and antivirus (kerio)	02/12/2020	434.500	Rp282.425	Lisensi	Tidak Memiliki	Digunakan Internal Pusat Data dan Teknologi Informasi	Tidak ada	Mempermudah Pekerjaan dalam Bidang Data, Teknologi Informasi dan Komunikasi	02/12/2020	Tidak Terbatas	Bermanfaat	Pusat Data dan Teknologi Informasi	

No	Kode Es1	Kode Satker	Nama UPT/Satker	Uraian BMN			Tahun Perolehan	Nilai Perolehan	Nilai Buku (Rp)	Jenis ATB	Manfaat Aset Tak Berwujud				Waktu dirasakannya manfaat	Durasi kemanfaatan Aset Tak Berwujud	Relevansi saat ini (Bermanfaat/ Tidak)	Unit kerja yang memanfaatkan	Keterangan
				Kode Barang	NUP	Nama Barang					Memiliki nilai ekonomi	Manfaat keilmuan	Manfaat Sosial	Manfaat Lainnya					
(1)	(2)	(3)	(4)	(5)	(6)	(7)	(8)	(9)	(10)	(11)	(12)	(13)	(14)	(15)	(16)	(17)	(18)	(19)	(20)
178	02201	02201019941271000OKP	PUSAT DATA DAN TEKNOLOGI INFORMASI	8010101002	2.647	Web Filter and antivirus (kerio)	02/12/2020	434.500	Rp282.425	Lisensi	Tidak Memiliki	Digunakan Internal Pusat Data dan Teknologi Informasi	Tidak ada	Mempermudah Pekerjaan dalam Bidang Data, Teknologi Informasi dan Komunikasi	02/12/2020	Tidak Terbatas	Bermanfaat	Pusat Data dan Teknologi Informasi	
179	02201	02201019941271000OKP	PUSAT DATA DAN TEKNOLOGI INFORMASI	8010101002	2.648	Web Filter and antivirus (kerio)	02/12/2020	434.500	Rp282.425	Lisensi	Tidak Memiliki	Digunakan Internal Pusat Data dan Teknologi Informasi	Tidak ada	Mempermudah Pekerjaan dalam Bidang Data, Teknologi Informasi dan Komunikasi	02/12/2020	Tidak Terbatas	Bermanfaat	Pusat Data dan Teknologi Informasi	
180	02201	02201019941271000OKP	PUSAT DATA DAN TEKNOLOGI INFORMASI	8010101002	2.649	Web Filter and antivirus (kerio)	02/12/2020	434.500	Rp282.425	Lisensi	Tidak Memiliki	Digunakan Internal Pusat Data dan Teknologi Informasi	Tidak ada	Mempermudah Pekerjaan dalam Bidang Data, Teknologi Informasi dan Komunikasi	02/12/2020	Tidak Terbatas	Bermanfaat	Pusat Data dan Teknologi Informasi	
181	02201	02201019941271000OKP	PUSAT DATA DAN TEKNOLOGI INFORMASI	8010101002	2.650	Web Filter and antivirus (kerio)	02/12/2020	434.500	Rp282.425	Lisensi	Tidak Memiliki	Digunakan Internal Pusat Data dan Teknologi Informasi	Tidak ada	Mempermudah Pekerjaan dalam Bidang Data, Teknologi Informasi dan Komunikasi	02/12/2020	Tidak Terbatas	Bermanfaat	Pusat Data dan Teknologi Informasi	
182	02201	02201019941271000OKP	PUSAT DATA DAN TEKNOLOGI INFORMASI	8010101002	2.651	Web Filter and antivirus (kerio)	02/12/2020	434.500	Rp282.425	Lisensi	Tidak Memiliki	Digunakan Internal Pusat Data dan Teknologi Informasi	Tidak ada	Mempermudah Pekerjaan dalam Bidang Data, Teknologi Informasi dan Komunikasi	02/12/2020	Tidak Terbatas	Bermanfaat	Pusat Data dan Teknologi Informasi	
183	02201	02201019941271000OKP	PUSAT DATA DAN TEKNOLOGI INFORMASI	8010101002	2.652	Web Filter and antivirus (kerio)	02/12/2020	434.500	Rp282.425	Lisensi	Tidak Memiliki	Digunakan Internal Pusat Data dan Teknologi Informasi	Tidak ada	Mempermudah Pekerjaan dalam Bidang Data, Teknologi Informasi dan Komunikasi	02/12/2020	Tidak Terbatas	Bermanfaat	Pusat Data dan Teknologi Informasi	
184	02201	02201019941271000OKP	PUSAT DATA DAN TEKNOLOGI INFORMASI	8010101002	2.653	Web Filter and antivirus (kerio)	02/12/2020	434.500	Rp282.425	Lisensi	Tidak Memiliki	Digunakan Internal Pusat Data dan Teknologi Informasi	Tidak ada	Mempermudah Pekerjaan dalam Bidang Data, Teknologi Informasi dan Komunikasi	02/12/2020	Tidak Terbatas	Bermanfaat	Pusat Data dan Teknologi Informasi	
185	02201	02201019941271000OKP	PUSAT DATA DAN TEKNOLOGI INFORMASI	8010101002	2.654	Web Filter and antivirus (kerio)	02/12/2020	434.500	Rp282.425	Lisensi	Tidak Memiliki	Digunakan Internal Pusat Data dan Teknologi Informasi	Tidak ada	Mempermudah Pekerjaan dalam Bidang Data, Teknologi Informasi dan Komunikasi	02/12/2020	Tidak Terbatas	Bermanfaat	Pusat Data dan Teknologi Informasi	
186	02201	02201019941271000OKP	PUSAT DATA DAN TEKNOLOGI INFORMASI	8010101002	2.655	Web Filter and antivirus (kerio)	02/12/2020	434.500	Rp282.425	Lisensi	Tidak Memiliki	Digunakan Internal Pusat Data dan Teknologi Informasi	Tidak ada	Mempermudah Pekerjaan dalam Bidang Data, Teknologi Informasi dan Komunikasi	02/12/2020	Tidak Terbatas	Bermanfaat	Pusat Data dan Teknologi Informasi	
187	02201	02201019941271000OKP	PUSAT DATA DAN TEKNOLOGI INFORMASI	8010101002	2.656	Web Filter and antivirus (kerio)	02/12/2020	434.500	Rp282.425	Lisensi	Tidak Memiliki	Digunakan Internal Pusat Data dan Teknologi Informasi	Tidak ada	Mempermudah Pekerjaan dalam Bidang Data, Teknologi Informasi dan Komunikasi	02/12/2020	Tidak Terbatas	Bermanfaat	Pusat Data dan Teknologi Informasi	

No	Kode Es1	Kode Satker	Nama UPT/Satker	Uraian BMN			Tahun Perolehan	Nilai Perolehan	Nilai Buku (Rp)	Jenis ATB	Manfaat Aset Tak Berwujud				Waktu dirasakannya manfaat	Durasi kemanfaatan Aset Tak Berwujud	Relevansi saat ini (Bermanfaat/ Tidak)	Unit kerja yang memanfaatkan	Keterangan
				Kode Barang	NUP	Nama Barang					Memiliki nilai ekonomi	Manfaat keilmuan	Manfaat Sosial	Manfaat Lainnya					
(1)	(2)	(3)	(4)	(5)	(6)	(7)	(8)	(9)	(10)	(11)	(12)	(13)	(14)	(15)	(16)	(17)	(18)	(19)	(20)
188	02201	02201019941271000OKP	PUSAT DATA DAN TEKNOLOGI INFORMASI	8010101002	2.657	Web Filter and antivirus (kerio)	02/12/2020	434.500	Rp282.425	Lisensi	Tidak Memiliki	Digunakan Internal Pusat Data dan Teknologi Informasi	Tidak ada	Mempermudah Pekerjaan dalam Bidang Data, Teknologi Informasi dan Komunikasi	02/12/2020	Tidak Terbatas	Bermanfaat	Pusat Data dan Teknologi Informasi	
189	02201	02201019941271000OKP	PUSAT DATA DAN TEKNOLOGI INFORMASI	8010101002	2.658	Web Filter and antivirus (kerio)	02/12/2020	434.500	Rp282.425	Lisensi	Tidak Memiliki	Digunakan Internal Pusat Data dan Teknologi Informasi	Tidak ada	Mempermudah Pekerjaan dalam Bidang Data, Teknologi Informasi dan Komunikasi	02/12/2020	Tidak Terbatas	Bermanfaat	Pusat Data dan Teknologi Informasi	
190	02201	02201019941271000OKP	PUSAT DATA DAN TEKNOLOGI INFORMASI	8010101002	2.659	Web Filter and antivirus (kerio)	02/12/2020	434.500	Rp282.425	Lisensi	Tidak Memiliki	Digunakan Internal Pusat Data dan Teknologi Informasi	Tidak ada	Mempermudah Pekerjaan dalam Bidang Data, Teknologi Informasi dan Komunikasi	02/12/2020	Tidak Terbatas	Bermanfaat	Pusat Data dan Teknologi Informasi	
191	02201	02201019941271000OKP	PUSAT DATA DAN TEKNOLOGI INFORMASI	8010101002	2.660	Web Filter and antivirus (kerio)	02/12/2020	434.500	Rp282.425	Lisensi	Tidak Memiliki	Digunakan Internal Pusat Data dan Teknologi Informasi	Tidak ada	Mempermudah Pekerjaan dalam Bidang Data, Teknologi Informasi dan Komunikasi	02/12/2020	Tidak Terbatas	Bermanfaat	Pusat Data dan Teknologi Informasi	
192	02201	02201019941271000OKP	PUSAT DATA DAN TEKNOLOGI INFORMASI	8010101002	2.661	Web Filter and antivirus (kerio)	02/12/2020	434.500	Rp282.425	Lisensi	Tidak Memiliki	Digunakan Internal Pusat Data dan Teknologi Informasi	Tidak ada	Mempermudah Pekerjaan dalam Bidang Data, Teknologi Informasi dan Komunikasi	02/12/2020	Tidak Terbatas	Bermanfaat	Pusat Data dan Teknologi Informasi	
193	02201	02201019941271000OKP	PUSAT DATA DAN TEKNOLOGI INFORMASI	8010101002	2.662	Web Filter and antivirus (kerio)	02/12/2020	434.500	Rp282.425	Lisensi	Tidak Memiliki	Digunakan Internal Pusat Data dan Teknologi Informasi	Tidak ada	Mempermudah Pekerjaan dalam Bidang Data, Teknologi Informasi dan Komunikasi	02/12/2020	Tidak Terbatas	Bermanfaat	Pusat Data dan Teknologi Informasi	
194	02201	02201019941271000OKP	PUSAT DATA DAN TEKNOLOGI INFORMASI	8010101002	2.663	Web Filter and antivirus (kerio)	02/12/2020	434.500	Rp282.425	Lisensi	Tidak Memiliki	Digunakan Internal Pusat Data dan Teknologi Informasi	Tidak ada	Mempermudah Pekerjaan dalam Bidang Data, Teknologi Informasi dan Komunikasi	02/12/2020	Tidak Terbatas	Bermanfaat	Pusat Data dan Teknologi Informasi	
195	02201	02201019941271000OKP	PUSAT DATA DAN TEKNOLOGI INFORMASI	8010101002	2.664	Web Filter and antivirus (kerio)	02/12/2020	434.500	Rp282.425	Lisensi	Tidak Memiliki	Digunakan Internal Pusat Data dan Teknologi Informasi	Tidak ada	Mempermudah Pekerjaan dalam Bidang Data, Teknologi Informasi dan Komunikasi	02/12/2020	Tidak Terbatas	Bermanfaat	Pusat Data dan Teknologi Informasi	
196	02201	02201019941271000OKP	PUSAT DATA DAN TEKNOLOGI INFORMASI	8010101002	2.665	Web Filter and antivirus (kerio)	02/12/2020	434.500	Rp282.425	Lisensi	Tidak Memiliki	Digunakan Internal Pusat Data dan Teknologi Informasi	Tidak ada	Mempermudah Pekerjaan dalam Bidang Data, Teknologi Informasi dan Komunikasi	02/12/2020	Tidak Terbatas	Bermanfaat	Pusat Data dan Teknologi Informasi	
197	02201	02201019941271000OKP	PUSAT DATA DAN TEKNOLOGI INFORMASI	8010101002	2.666	Web Filter and antivirus (kerio)	02/12/2020	434.500	Rp282.425	Lisensi	Tidak Memiliki	Digunakan Internal Pusat Data dan Teknologi Informasi	Tidak ada	Mempermudah Pekerjaan dalam Bidang Data, Teknologi Informasi dan Komunikasi	02/12/2020	Tidak Terbatas	Bermanfaat	Pusat Data dan Teknologi Informasi	

No	Kode Es1	Kode Satker	Nama UPT/Satker	Uraian BMN			Tahun Perolehan	Nilai Perolehan	Nilai Buku (Rp)	Jenis ATB	Manfaat Aset Tak Berwujud				Waktu dirasakannya manfaat	Durasi kemanfaatan Aset Tak Berwujud	Relevansi saat ini (Bermanfaat/ Tidak)	Unit kerja yang memanfaatkan	Keterangan
				Kode Barang	NUP	Nama Barang					Memiliki nilai ekonomi	Manfaat keilmuan	Manfaat Sosial	Manfaat Lainnya					
(1)	(2)	(3)	(4)	(5)	(6)	(7)	(8)	(9)	(10)	(11)	(12)	(13)	(14)	(15)	(16)	(17)	(18)	(19)	(20)
198	02201	02201019941271000OKP	PUSAT DATA DAN TEKNOLOGI INFORMASI	8010101002	2.667	Web Filter and antivirus (kerio)	02/12/2020	434.500	Rp282.425	Lisensi	Tidak Memiliki	Digunakan Internal Pusat Data dan Teknologi Informasi	Tidak ada	Mempermudah Pekerjaan dalam Bidang Data, Teknologi Informasi dan Komunikasi	02/12/2020	Tidak Terbatas	Bermanfaat	Pusat Data dan Teknologi Informasi	
199	02201	02201019941271000OKP	PUSAT DATA DAN TEKNOLOGI INFORMASI	8010101002	2.668	Web Filter and antivirus (kerio)	02/12/2020	434.500	Rp282.425	Lisensi	Tidak Memiliki	Digunakan Internal Pusat Data dan Teknologi Informasi	Tidak ada	Mempermudah Pekerjaan dalam Bidang Data, Teknologi Informasi dan Komunikasi	02/12/2020	Tidak Terbatas	Bermanfaat	Pusat Data dan Teknologi Informasi	
200	02201	02201019941271000OKP	PUSAT DATA DAN TEKNOLOGI INFORMASI	8010101002	2.669	Web Filter and antivirus (kerio)	02/12/2020	434.500	Rp282.425	Lisensi	Tidak Memiliki	Digunakan Internal Pusat Data dan Teknologi Informasi	Tidak ada	Mempermudah Pekerjaan dalam Bidang Data, Teknologi Informasi dan Komunikasi	02/12/2020	Tidak Terbatas	Bermanfaat	Pusat Data dan Teknologi Informasi	
201	02201	02201019941271000OKP	PUSAT DATA DAN TEKNOLOGI INFORMASI	8010101002	2.670	Web Filter and antivirus (kerio)	02/12/2020	434.500	Rp282.425	Lisensi	Tidak Memiliki	Digunakan Internal Pusat Data dan Teknologi Informasi	Tidak ada	Mempermudah Pekerjaan dalam Bidang Data, Teknologi Informasi dan Komunikasi	02/12/2020	Tidak Terbatas	Bermanfaat	Pusat Data dan Teknologi Informasi	
202	02201	02201019941271000OKP	PUSAT DATA DAN TEKNOLOGI INFORMASI	8010101002	2.671	Web Filter and antivirus (kerio)	02/12/2020	434.500	Rp282.425	Lisensi	Tidak Memiliki	Digunakan Internal Pusat Data dan Teknologi Informasi	Tidak ada	Mempermudah Pekerjaan dalam Bidang Data, Teknologi Informasi dan Komunikasi	02/12/2020	Tidak Terbatas	Bermanfaat	Pusat Data dan Teknologi Informasi	
203	02201	02201019941271000OKP	PUSAT DATA DAN TEKNOLOGI INFORMASI	8010101002	2.672	Web Filter and antivirus (kerio)	02/12/2020	434.500	Rp282.425	Lisensi	Tidak Memiliki	Digunakan Internal Pusat Data dan Teknologi Informasi	Tidak ada	Mempermudah Pekerjaan dalam Bidang Data, Teknologi Informasi dan Komunikasi	02/12/2020	Tidak Terbatas	Bermanfaat	Pusat Data dan Teknologi Informasi	
204	02201	02201019941271000OKP	PUSAT DATA DAN TEKNOLOGI INFORMASI	8010101002	2.673	Web Filter and antivirus (kerio)	02/12/2020	434.500	Rp282.425	Lisensi	Tidak Memiliki	Digunakan Internal Pusat Data dan Teknologi Informasi	Tidak ada	Mempermudah Pekerjaan dalam Bidang Data, Teknologi Informasi dan Komunikasi	02/12/2020	Tidak Terbatas	Bermanfaat	Pusat Data dan Teknologi Informasi	
205	02201	02201019941271000OKP	PUSAT DATA DAN TEKNOLOGI INFORMASI	8010101002	2.674	Web Filter and antivirus (kerio)	02/12/2020	434.500	Rp282.425	Lisensi	Tidak Memiliki	Digunakan Internal Pusat Data dan Teknologi Informasi	Tidak ada	Mempermudah Pekerjaan dalam Bidang Data, Teknologi Informasi dan Komunikasi	02/12/2020	Tidak Terbatas	Bermanfaat	Pusat Data dan Teknologi Informasi	
206	02201	02201019941271000OKP	PUSAT DATA DAN TEKNOLOGI INFORMASI	8010101002	2.675	Web Filter and antivirus (kerio)	02/12/2020	434.500	Rp282.425	Lisensi	Tidak Memiliki	Digunakan Internal Pusat Data dan Teknologi Informasi	Tidak ada	Mempermudah Pekerjaan dalam Bidang Data, Teknologi Informasi dan Komunikasi	02/12/2020	Tidak Terbatas	Bermanfaat	Pusat Data dan Teknologi Informasi	
207	02201	02201019941271000OKP	PUSAT DATA DAN TEKNOLOGI INFORMASI	8010101002	2.676	Web Filter and antivirus (kerio)	02/12/2020	434.500	Rp282.425	Lisensi	Tidak Memiliki	Digunakan Internal Pusat Data dan Teknologi Informasi	Tidak ada	Mempermudah Pekerjaan dalam Bidang Data, Teknologi Informasi dan Komunikasi	02/12/2020	Tidak Terbatas	Bermanfaat	Pusat Data dan Teknologi Informasi	

No	Kode Es1	Kode Satker	Nama UPT/Satker	Uraian BMN			Tahun Perolehan	Nilai Perolehan	Nilai Buku (Rp)	Jenis ATB	Manfaat Aset Tak Berwujud				Waktu dirasakannya manfaat	Durasi kemanfaatan Aset Tak Berwujud	Relevansi saat ini (Bermanfaat/ Tidak)	Unit kerja yang memanfaatkan	Keterangan
				Kode Barang	NUP	Nama Barang					Memiliki nilai ekonomi	Manfaat keilmuan	Manfaat Sosial	Manfaat Lainnya					
(1)	(2)	(3)	(4)	(5)	(6)	(7)	(8)	(9)	(10)	(11)	(12)	(13)	(14)	(15)	(16)	(17)	(18)	(19)	(20)
208	02201	02201019941271000OKP	PUSAT DATA DAN TEKNOLOGI INFORMASI	8010101002	2.677	Web Filter and antivirus (kerio)	02/12/2020	434.500	Rp282.425	Lisensi	Tidak Memiliki	Digunakan Internal Pusat Data dan Teknologi Informasi	Tidak ada	Mempermudah Pekerjaan dalam Bidang Data, Teknologi Informasi dan Komunikasi	02/12/2020	Tidak Terbatas	Bermanfaat	Pusat Data dan Teknologi Informasi	
209	02201	02201019941271000OKP	PUSAT DATA DAN TEKNOLOGI INFORMASI	8010101002	2.678	Web Filter and antivirus (kerio)	02/12/2020	434.500	Rp282.425	Lisensi	Tidak Memiliki	Digunakan Internal Pusat Data dan Teknologi Informasi	Tidak ada	Mempermudah Pekerjaan dalam Bidang Data, Teknologi Informasi dan Komunikasi	02/12/2020	Tidak Terbatas	Bermanfaat	Pusat Data dan Teknologi Informasi	
210	02201	02201019941271000OKP	PUSAT DATA DAN TEKNOLOGI INFORMASI	8010101002	2.679	Web Filter and antivirus (kerio)	02/12/2020	434.500	Rp282.425	Lisensi	Tidak Memiliki	Digunakan Internal Pusat Data dan Teknologi Informasi	Tidak ada	Mempermudah Pekerjaan dalam Bidang Data, Teknologi Informasi dan Komunikasi	02/12/2020	Tidak Terbatas	Bermanfaat	Pusat Data dan Teknologi Informasi	
211	02201	02201019941271000OKP	PUSAT DATA DAN TEKNOLOGI INFORMASI	8010101002	2.680	Web Filter and antivirus (kerio)	02/12/2020	434.500	Rp282.425	Lisensi	Tidak Memiliki	Digunakan Internal Pusat Data dan Teknologi Informasi	Tidak ada	Mempermudah Pekerjaan dalam Bidang Data, Teknologi Informasi dan Komunikasi	02/12/2020	Tidak Terbatas	Bermanfaat	Pusat Data dan Teknologi Informasi	
212	02201	02201019941271000OKP	PUSAT DATA DAN TEKNOLOGI INFORMASI	8010101002	2.681	Web Filter and antivirus (kerio)	02/12/2020	434.500	Rp282.425	Lisensi	Tidak Memiliki	Digunakan Internal Pusat Data dan Teknologi Informasi	Tidak ada	Mempermudah Pekerjaan dalam Bidang Data, Teknologi Informasi dan Komunikasi	02/12/2020	Tidak Terbatas	Bermanfaat	Pusat Data dan Teknologi Informasi	
213	02201	02201019941271000OKP	PUSAT DATA DAN TEKNOLOGI INFORMASI	8010101002	2.682	Web Filter and antivirus (kerio)	02/12/2020	434.500	Rp282.425	Lisensi	Tidak Memiliki	Digunakan Internal Pusat Data dan Teknologi Informasi	Tidak ada	Mempermudah Pekerjaan dalam Bidang Data, Teknologi Informasi dan Komunikasi	02/12/2020	Tidak Terbatas	Bermanfaat	Pusat Data dan Teknologi Informasi	
214	02201	02201019941271000OKP	PUSAT DATA DAN TEKNOLOGI INFORMASI	8010101002	2.683	Web Filter and antivirus (kerio)	02/12/2020	434.500	Rp282.425	Lisensi	Tidak Memiliki	Digunakan Internal Pusat Data dan Teknologi Informasi	Tidak ada	Mempermudah Pekerjaan dalam Bidang Data, Teknologi Informasi dan Komunikasi	02/12/2020	Tidak Terbatas	Bermanfaat	Pusat Data dan Teknologi Informasi	
215	02201	02201019941271000OKP	PUSAT DATA DAN TEKNOLOGI INFORMASI	8010101002	2.684	Web Filter and antivirus (kerio)	02/12/2020	434.500	Rp282.425	Lisensi	Tidak Memiliki	Digunakan Internal Pusat Data dan Teknologi Informasi	Tidak ada	Mempermudah Pekerjaan dalam Bidang Data, Teknologi Informasi dan Komunikasi	02/12/2020	Tidak Terbatas	Bermanfaat	Pusat Data dan Teknologi Informasi	
216	02201	02201019941271000OKP	PUSAT DATA DAN TEKNOLOGI INFORMASI	8010101002	2.685	Web Filter and antivirus (kerio)	02/12/2020	434.500	Rp282.425	Lisensi	Tidak Memiliki	Digunakan Internal Pusat Data dan Teknologi Informasi	Tidak ada	Mempermudah Pekerjaan dalam Bidang Data, Teknologi Informasi dan Komunikasi	02/12/2020	Tidak Terbatas	Bermanfaat	Pusat Data dan Teknologi Informasi	
217	02201	02201019941271000OKP	PUSAT DATA DAN TEKNOLOGI INFORMASI	8010101002	2.686	Web Filter and antivirus (kerio)	02/12/2020	434.500	Rp282.425	Lisensi	Tidak Memiliki	Digunakan Internal Pusat Data dan Teknologi Informasi	Tidak ada	Mempermudah Pekerjaan dalam Bidang Data, Teknologi Informasi dan Komunikasi	02/12/2020	Tidak Terbatas	Bermanfaat	Pusat Data dan Teknologi Informasi	

No	Kode Es1	Kode Satker	Nama UPT/Satker	Uraian BMN			Tahun Perolehan	Nilai Perolehan	Nilai Buku (Rp)	Jenis ATB	Manfaat Aset Tak Berwujud				Waktu dirasakannya manfaat	Durasi kemanfaatan Aset Tak Berwujud	Relevansi saat ini (Bermanfaat/ Tidak)	Unit kerja yang memanfaatkan	Keterangan
				Kode Barang	NUP	Nama Barang					Memiliki nilai ekonomi	Manfaat keilmuan	Manfaat Sosial	Manfaat Lainnya					
(1)	(2)	(3)	(4)	(5)	(6)	(7)	(8)	(9)	(10)	(11)	(12)	(13)	(14)	(15)	(16)	(17)	(18)	(19)	(20)
218	02201	02201019941271000OKP	PUSAT DATA DAN TEKNOLOGI INFORMASI	8010101002	2.687	Web Filter and antivirus (kerio)	02/12/2020	434.500	Rp282.425	Lisensi	Tidak Memiliki	Digunakan Internal Pusat Data dan Teknologi Informasi	Tidak ada	Mempermudah Pekerjaan dalam Bidang Data, Teknologi Informasi dan Komunikasi	02/12/2020	Tidak Terbatas	Bermanfaat	Pusat Data dan Teknologi Informasi	
219	02201	02201019941271000OKP	PUSAT DATA DAN TEKNOLOGI INFORMASI	8010101002	2.688	Web Filter and antivirus (kerio)	02/12/2020	434.500	Rp282.425	Lisensi	Tidak Memiliki	Digunakan Internal Pusat Data dan Teknologi Informasi	Tidak ada	Mempermudah Pekerjaan dalam Bidang Data, Teknologi Informasi dan Komunikasi	02/12/2020	Tidak Terbatas	Bermanfaat	Pusat Data dan Teknologi Informasi	
220	02201	02201019941271000OKP	PUSAT DATA DAN TEKNOLOGI INFORMASI	8010101002	2.689	Web Filter and antivirus (kerio)	02/12/2020	434.500	Rp282.425	Lisensi	Tidak Memiliki	Digunakan Internal Pusat Data dan Teknologi Informasi	Tidak ada	Mempermudah Pekerjaan dalam Bidang Data, Teknologi Informasi dan Komunikasi	02/12/2020	Tidak Terbatas	Bermanfaat	Pusat Data dan Teknologi Informasi	
221	02201	02201019941271000OKP	PUSAT DATA DAN TEKNOLOGI INFORMASI	8010101002	2.690	Web Filter and antivirus (kerio)	02/12/2020	434.500	Rp282.425	Lisensi	Tidak Memiliki	Digunakan Internal Pusat Data dan Teknologi Informasi	Tidak ada	Mempermudah Pekerjaan dalam Bidang Data, Teknologi Informasi dan Komunikasi	02/12/2020	Tidak Terbatas	Bermanfaat	Pusat Data dan Teknologi Informasi	
222	02201	02201019941271000OKP	PUSAT DATA DAN TEKNOLOGI INFORMASI	8010101002	2.691	Web Filter and antivirus (kerio)	02/12/2020	434.500	Rp282.425	Lisensi	Tidak Memiliki	Digunakan Internal Pusat Data dan Teknologi Informasi	Tidak ada	Mempermudah Pekerjaan dalam Bidang Data, Teknologi Informasi dan Komunikasi	02/12/2020	Tidak Terbatas	Bermanfaat	Pusat Data dan Teknologi Informasi	
223	02201	02201019941271000OKP	PUSAT DATA DAN TEKNOLOGI INFORMASI	8010101002	2.692	Web Filter and antivirus (kerio)	02/12/2020	434.500	Rp282.425	Lisensi	Tidak Memiliki	Digunakan Internal Pusat Data dan Teknologi Informasi	Tidak ada	Mempermudah Pekerjaan dalam Bidang Data, Teknologi Informasi dan Komunikasi	02/12/2020	Tidak Terbatas	Bermanfaat	Pusat Data dan Teknologi Informasi	
224	02201	02201019941271000OKP	PUSAT DATA DAN TEKNOLOGI INFORMASI	8010101002	2.693	Web Filter and antivirus (kerio)	02/12/2020	434.500	Rp282.425	Lisensi	Tidak Memiliki	Digunakan Internal Pusat Data dan Teknologi Informasi	Tidak ada	Mempermudah Pekerjaan dalam Bidang Data, Teknologi Informasi dan Komunikasi	02/12/2020	Tidak Terbatas	Bermanfaat	Pusat Data dan Teknologi Informasi	
225	02201	02201019941271000OKP	PUSAT DATA DAN TEKNOLOGI INFORMASI	8010101002	2.694	Web Filter and antivirus (kerio)	02/12/2020	434.500	Rp282.425	Lisensi	Tidak Memiliki	Digunakan Internal Pusat Data dan Teknologi Informasi	Tidak ada	Mempermudah Pekerjaan dalam Bidang Data, Teknologi Informasi dan Komunikasi	02/12/2020	Tidak Terbatas	Bermanfaat	Pusat Data dan Teknologi Informasi	
226	02201	02201019941271000OKP	PUSAT DATA DAN TEKNOLOGI INFORMASI	8010101002	2.695	Web Filter and antivirus (kerio)	02/12/2020	434.500	Rp282.425	Lisensi	Tidak Memiliki	Digunakan Internal Pusat Data dan Teknologi Informasi	Tidak ada	Mempermudah Pekerjaan dalam Bidang Data, Teknologi Informasi dan Komunikasi	02/12/2020	Tidak Terbatas	Bermanfaat	Pusat Data dan Teknologi Informasi	
227	02201	02201019941271000OKP	PUSAT DATA DAN TEKNOLOGI INFORMASI	8010101002	2.696	Web Filter and antivirus (kerio)	02/12/2020	434.500	Rp282.425	Lisensi	Tidak Memiliki	Digunakan Internal Pusat Data dan Teknologi Informasi	Tidak ada	Mempermudah Pekerjaan dalam Bidang Data, Teknologi Informasi dan Komunikasi	02/12/2020	Tidak Terbatas	Bermanfaat	Pusat Data dan Teknologi Informasi	

No	Kode Es1	Kode Satker	Nama UPT/Satker	Uraian BMN			Tahun Perolehan	Nilai Perolehan	Nilai Buku (Rp)	Jenis ATB	Manfaat Aset Tak Berwujud				Waktu dirasakannya manfaat	Durasi kemanfaatan Aset Tak Berwujud	Relevansi saat ini (Bermanfaat/ Tidak)	Unit kerja yang memanfaatkan	Keterangan
				Kode Barang	NUP	Nama Barang					Memiliki nilai ekonomi	Manfaat keilmuan	Manfaat Sosial	Manfaat Lainnya					
(1)	(2)	(3)	(4)	(5)	(6)	(7)	(8)	(9)	(10)	(11)	(12)	(13)	(14)	(15)	(16)	(17)	(18)	(19)	(20)
228	02201	02201019941271000OKP	PUSAT DATA DAN TEKNOLOGI INFORMASI	8010101002	2.697	Web Filter and antivirus (kerio)	02/12/2020	434.500	Rp282.425	Lisensi	Tidak Memiliki	Digunakan Internal Pusat Data dan Teknologi Informasi	Tidak ada	Mempermudah Pekerjaan dalam Bidang Data, Teknologi Informasi dan Komunikasi	02/12/2020	Tidak Terbatas	Bermanfaat	Pusat Data dan Teknologi Informasi	
229	02201	02201019941271000OKP	PUSAT DATA DAN TEKNOLOGI INFORMASI	8010101002	2.698	Web Filter and antivirus (kerio)	02/12/2020	434.500	Rp282.425	Lisensi	Tidak Memiliki	Digunakan Internal Pusat Data dan Teknologi Informasi	Tidak ada	Mempermudah Pekerjaan dalam Bidang Data, Teknologi Informasi dan Komunikasi	02/12/2020	Tidak Terbatas	Bermanfaat	Pusat Data dan Teknologi Informasi	
230	02201	02201019941271000OKP	PUSAT DATA DAN TEKNOLOGI INFORMASI	8010101002	2.699	Web Filter and antivirus (kerio)	02/12/2020	434.500	Rp282.425	Lisensi	Tidak Memiliki	Digunakan Internal Pusat Data dan Teknologi Informasi	Tidak ada	Mempermudah Pekerjaan dalam Bidang Data, Teknologi Informasi dan Komunikasi	02/12/2020	Tidak Terbatas	Bermanfaat	Pusat Data dan Teknologi Informasi	
231	02201	02201019941271000OKP	PUSAT DATA DAN TEKNOLOGI INFORMASI	8010101002	2.700	Web Filter and antivirus (kerio)	02/12/2020	434.500	Rp282.425	Lisensi	Tidak Memiliki	Digunakan Internal Pusat Data dan Teknologi Informasi	Tidak ada	Mempermudah Pekerjaan dalam Bidang Data, Teknologi Informasi dan Komunikasi	02/12/2020	Tidak Terbatas	Bermanfaat	Pusat Data dan Teknologi Informasi	
232	02201	02201019941271000OKP	PUSAT DATA DAN TEKNOLOGI INFORMASI	8010101002	2.701	Web Filter and antivirus (kerio)	02/12/2020	434.500	Rp282.425	Lisensi	Tidak Memiliki	Digunakan Internal Pusat Data dan Teknologi Informasi	Tidak ada	Mempermudah Pekerjaan dalam Bidang Data, Teknologi Informasi dan Komunikasi	02/12/2020	Tidak Terbatas	Bermanfaat	Pusat Data dan Teknologi Informasi	
233	02201	02201019941271000OKP	PUSAT DATA DAN TEKNOLOGI INFORMASI	8010101002	2.702	Web Filter and antivirus (kerio)	02/12/2020	434.500	Rp282.425	Lisensi	Tidak Memiliki	Digunakan Internal Pusat Data dan Teknologi Informasi	Tidak ada	Mempermudah Pekerjaan dalam Bidang Data, Teknologi Informasi dan Komunikasi	02/12/2020	Tidak Terbatas	Bermanfaat	Pusat Data dan Teknologi Informasi	
234	02201	02201019941271000OKP	PUSAT DATA DAN TEKNOLOGI INFORMASI	8010101002	2.703	Web Filter and antivirus (kerio)	02/12/2020	434.500	Rp282.425	Lisensi	Tidak Memiliki	Digunakan Internal Pusat Data dan Teknologi Informasi	Tidak ada	Mempermudah Pekerjaan dalam Bidang Data, Teknologi Informasi dan Komunikasi	02/12/2020	Tidak Terbatas	Bermanfaat	Pusat Data dan Teknologi Informasi	
235	02201	02201019941271000OKP	PUSAT DATA DAN TEKNOLOGI INFORMASI	8010101002	2.704	Web Filter and antivirus (kerio)	02/12/2020	434.500	Rp282.425	Lisensi	Tidak Memiliki	Digunakan Internal Pusat Data dan Teknologi Informasi	Tidak ada	Mempermudah Pekerjaan dalam Bidang Data, Teknologi Informasi dan Komunikasi	02/12/2020	Tidak Terbatas	Bermanfaat	Pusat Data dan Teknologi Informasi	
236	02201	02201019941271000OKP	PUSAT DATA DAN TEKNOLOGI INFORMASI	8010101002	2.705	Web Filter and antivirus (kerio)	02/12/2020	434.500	Rp282.425	Lisensi	Tidak Memiliki	Digunakan Internal Pusat Data dan Teknologi Informasi	Tidak ada	Mempermudah Pekerjaan dalam Bidang Data, Teknologi Informasi dan Komunikasi	02/12/2020	Tidak Terbatas	Bermanfaat	Pusat Data dan Teknologi Informasi	
237	02201	02201019941271000OKP	PUSAT DATA DAN TEKNOLOGI INFORMASI	8010101002	2.706	Web Filter and antivirus (kerio)	02/12/2020	434.500	Rp282.425	Lisensi	Tidak Memiliki	Digunakan Internal Pusat Data dan Teknologi Informasi	Tidak ada	Mempermudah Pekerjaan dalam Bidang Data, Teknologi Informasi dan Komunikasi	02/12/2020	Tidak Terbatas	Bermanfaat	Pusat Data dan Teknologi Informasi	

No	Kode Es1	Kode Satker	Nama UPT/Satker	Uraian BMN			Tahun Perolehan	Nilai Perolehan	Nilai Buku (Rp)	Jenis ATB	Manfaat Aset Tak Berwujud				Waktu dirasakannya manfaat	Durasi kemanfaatan Aset Tak Berwujud	Relevansi saat ini (Bermanfaat/ Tidak)	Unit kerja yang memanfaatkan	Keterangan
				Kode Barang	NUP	Nama Barang					Memiliki nilai ekonomi	Manfaat keilmuan	Manfaat Sosial	Manfaat Lainnya					
(1)	(2)	(3)	(4)	(5)	(6)	(7)	(8)	(9)	(10)	(11)	(12)	(13)	(14)	(15)	(16)	(17)	(18)	(19)	(20)
238	02201	02201019941271000OKP	PUSAT DATA DAN TEKNOLOGI INFORMASI	8010101002	2.707	Web Filter and antivirus (kerio)	02/12/2020	434.500	Rp282.425	Lisensi	Tidak Memiliki	Digunakan Internal Pusat Data dan Teknologi Informasi	Tidak ada	Mempermudah Pekerjaan dalam Bidang Data, Teknologi Informasi dan Komunikasi	02/12/2020	Tidak Terbatas	Bermanfaat	Pusat Data dan Teknologi Informasi	
239	02201	02201019941271000OKP	PUSAT DATA DAN TEKNOLOGI INFORMASI	8010101002	2.708	Web Filter and antivirus (kerio)	02/12/2020	434.500	Rp282.425	Lisensi	Tidak Memiliki	Digunakan Internal Pusat Data dan Teknologi Informasi	Tidak ada	Mempermudah Pekerjaan dalam Bidang Data, Teknologi Informasi dan Komunikasi	02/12/2020	Tidak Terbatas	Bermanfaat	Pusat Data dan Teknologi Informasi	
240	02201	02201019941271000OKP	PUSAT DATA DAN TEKNOLOGI INFORMASI	8010101002	2.709	Web Filter and antivirus (kerio)	02/12/2020	434.500	Rp282.425	Lisensi	Tidak Memiliki	Digunakan Internal Pusat Data dan Teknologi Informasi	Tidak ada	Mempermudah Pekerjaan dalam Bidang Data, Teknologi Informasi dan Komunikasi	02/12/2020	Tidak Terbatas	Bermanfaat	Pusat Data dan Teknologi Informasi	
241	02201	02201019941271000OKP	PUSAT DATA DAN TEKNOLOGI INFORMASI	8010101002	2.710	Web Filter and antivirus (kerio)	02/12/2020	434.500	Rp282.425	Lisensi	Tidak Memiliki	Digunakan Internal Pusat Data dan Teknologi Informasi	Tidak ada	Mempermudah Pekerjaan dalam Bidang Data, Teknologi Informasi dan Komunikasi	02/12/2020	Tidak Terbatas	Bermanfaat	Pusat Data dan Teknologi Informasi	
242	02201	02201019941271000OKP	PUSAT DATA DAN TEKNOLOGI INFORMASI	8010101002	2.711	Web Filter and antivirus (kerio)	02/12/2020	434.500	Rp282.425	Lisensi	Tidak Memiliki	Digunakan Internal Pusat Data dan Teknologi Informasi	Tidak ada	Mempermudah Pekerjaan dalam Bidang Data, Teknologi Informasi dan Komunikasi	02/12/2020	Tidak Terbatas	Bermanfaat	Pusat Data dan Teknologi Informasi	
243	02201	02201019941271000OKP	PUSAT DATA DAN TEKNOLOGI INFORMASI	8010101002	2.712	Web Filter and antivirus (kerio)	02/12/2020	434.500	Rp282.425	Lisensi	Tidak Memiliki	Digunakan Internal Pusat Data dan Teknologi Informasi	Tidak ada	Mempermudah Pekerjaan dalam Bidang Data, Teknologi Informasi dan Komunikasi	02/12/2020	Tidak Terbatas	Bermanfaat	Pusat Data dan Teknologi Informasi	
244	02201	02201019941271000OKP	PUSAT DATA DAN TEKNOLOGI INFORMASI	8010101002	2.713	Web Filter and antivirus (kerio)	02/12/2020	434.500	Rp282.425	Lisensi	Tidak Memiliki	Digunakan Internal Pusat Data dan Teknologi Informasi	Tidak ada	Mempermudah Pekerjaan dalam Bidang Data, Teknologi Informasi dan Komunikasi	02/12/2020	Tidak Terbatas	Bermanfaat	Pusat Data dan Teknologi Informasi	
245	02201	02201019941271000OKP	PUSAT DATA DAN TEKNOLOGI INFORMASI	8010101002	2.714	Web Filter and antivirus (kerio)	02/12/2020	434.500	Rp282.425	Lisensi	Tidak Memiliki	Digunakan Internal Pusat Data dan Teknologi Informasi	Tidak ada	Mempermudah Pekerjaan dalam Bidang Data, Teknologi Informasi dan Komunikasi	02/12/2020	Tidak Terbatas	Bermanfaat	Pusat Data dan Teknologi Informasi	
246	02201	02201019941271000OKP	PUSAT DATA DAN TEKNOLOGI INFORMASI	8010101002	2.715	Web Filter and antivirus (kerio)	02/12/2020	434.500	Rp282.425	Lisensi	Tidak Memiliki	Digunakan Internal Pusat Data dan Teknologi Informasi	Tidak ada	Mempermudah Pekerjaan dalam Bidang Data, Teknologi Informasi dan Komunikasi	02/12/2020	Tidak Terbatas	Bermanfaat	Pusat Data dan Teknologi Informasi	
247	02201	02201019941271000OKP	PUSAT DATA DAN TEKNOLOGI INFORMASI	8010101002	2.716	Web Filter and antivirus (kerio)	02/12/2020	434.500	Rp282.425	Lisensi	Tidak Memiliki	Digunakan Internal Pusat Data dan Teknologi Informasi	Tidak ada	Mempermudah Pekerjaan dalam Bidang Data, Teknologi Informasi dan Komunikasi	02/12/2020	Tidak Terbatas	Bermanfaat	Pusat Data dan Teknologi Informasi	

No	Kode Es1	Kode Satker	Nama UPT/Satker	Uraian BMN			Tahun Perolehan	Nilai Perolehan	Nilai Buku (Rp)	Jenis ATB	Manfaat Aset Tak Berwujud				Waktu dirasakannya manfaat	Durasi kemanfaatan Aset Tak Berwujud	Relevansi saat ini (Bermanfaat/ Tidak)	Unit kerja yang memanfaatkan	Keterangan
				Kode Barang	NUP	Nama Barang					Memiliki nilai ekonomi	Manfaat keilmuan	Manfaat Sosial	Manfaat Lainnya					
(1)	(2)	(3)	(4)	(5)	(6)	(7)	(8)	(9)	(10)	(11)	(12)	(13)	(14)	(15)	(16)	(17)	(18)	(19)	(20)
248	02201	02201019941271000OKP	PUSAT DATA DAN TEKNOLOGI INFORMASI	8010101002	2.717	Web Filter and antivirus (kerio)	02/12/2020	434.500	Rp282.425	Lisensi	Tidak Memiliki	Digunakan Internal Pusat Data dan Teknologi Informasi	Tidak ada	Mempermudah Pekerjaan dalam Bidang Data, Teknologi Informasi dan Komunikasi	02/12/2020	Tidak Terbatas	Bermanfaat	Pusat Data dan Teknologi Informasi	
249	02201	02201019941271000OKP	PUSAT DATA DAN TEKNOLOGI INFORMASI	8010101002	2.718	Web Filter and antivirus (kerio)	02/12/2020	434.500	Rp282.425	Lisensi	Tidak Memiliki	Digunakan Internal Pusat Data dan Teknologi Informasi	Tidak ada	Mempermudah Pekerjaan dalam Bidang Data, Teknologi Informasi dan Komunikasi	02/12/2020	Tidak Terbatas	Bermanfaat	Pusat Data dan Teknologi Informasi	
250	02201	02201019941271000OKP	PUSAT DATA DAN TEKNOLOGI INFORMASI	8010101002	2.719	Web Filter and antivirus (kerio)	02/12/2020	434.500	Rp282.425	Lisensi	Tidak Memiliki	Digunakan Internal Pusat Data dan Teknologi Informasi	Tidak ada	Mempermudah Pekerjaan dalam Bidang Data, Teknologi Informasi dan Komunikasi	02/12/2020	Tidak Terbatas	Bermanfaat	Pusat Data dan Teknologi Informasi	
251	02201	02201019941271000OKP	PUSAT DATA DAN TEKNOLOGI INFORMASI	8010101002	2.720	Web Filter and antivirus (kerio)	02/12/2020	434.500	Rp282.425	Lisensi	Tidak Memiliki	Digunakan Internal Pusat Data dan Teknologi Informasi	Tidak ada	Mempermudah Pekerjaan dalam Bidang Data, Teknologi Informasi dan Komunikasi	02/12/2020	Tidak Terbatas	Bermanfaat	Pusat Data dan Teknologi Informasi	
252	02201	02201019941271000OKP	PUSAT DATA DAN TEKNOLOGI INFORMASI	8010101002	2.721	Web Filter and antivirus (kerio)	02/12/2020	434.500	Rp282.425	Lisensi	Tidak Memiliki	Digunakan Internal Pusat Data dan Teknologi Informasi	Tidak ada	Mempermudah Pekerjaan dalam Bidang Data, Teknologi Informasi dan Komunikasi	02/12/2020	Tidak Terbatas	Bermanfaat	Pusat Data dan Teknologi Informasi	
253	02201	02201019941271000OKP	PUSAT DATA DAN TEKNOLOGI INFORMASI	8010101002	2.722	Web Filter and antivirus (kerio)	02/12/2020	434.500	Rp282.425	Lisensi	Tidak Memiliki	Digunakan Internal Pusat Data dan Teknologi Informasi	Tidak ada	Mempermudah Pekerjaan dalam Bidang Data, Teknologi Informasi dan Komunikasi	02/12/2020	Tidak Terbatas	Bermanfaat	Pusat Data dan Teknologi Informasi	
254	02201	02201019941271000OKP	PUSAT DATA DAN TEKNOLOGI INFORMASI	8010101002	2.723	Web Filter and antivirus (kerio)	02/12/2020	434.500	Rp282.425	Lisensi	Tidak Memiliki	Digunakan Internal Pusat Data dan Teknologi Informasi	Tidak ada	Mempermudah Pekerjaan dalam Bidang Data, Teknologi Informasi dan Komunikasi	02/12/2020	Tidak Terbatas	Bermanfaat	Pusat Data dan Teknologi Informasi	
255	02201	02201019941271000OKP	PUSAT DATA DAN TEKNOLOGI INFORMASI	8010101002	2.724	Web Filter and antivirus (kerio)	02/12/2020	434.500	Rp282.425	Lisensi	Tidak Memiliki	Digunakan Internal Pusat Data dan Teknologi Informasi	Tidak ada	Mempermudah Pekerjaan dalam Bidang Data, Teknologi Informasi dan Komunikasi	02/12/2020	Tidak Terbatas	Bermanfaat	Pusat Data dan Teknologi Informasi	
256	02201	02201019941271000OKP	PUSAT DATA DAN TEKNOLOGI INFORMASI	8010101002	2.725	Web Filter and antivirus (kerio)	02/12/2020	434.500	Rp282.425	Lisensi	Tidak Memiliki	Digunakan Internal Pusat Data dan Teknologi Informasi	Tidak ada	Mempermudah Pekerjaan dalam Bidang Data, Teknologi Informasi dan Komunikasi	02/12/2020	Tidak Terbatas	Bermanfaat	Pusat Data dan Teknologi Informasi	
257	02201	02201019941271000OKP	PUSAT DATA DAN TEKNOLOGI INFORMASI	8010101002	2.726	Web Filter and antivirus (kerio)	02/12/2020	434.500	Rp282.425	Lisensi	Tidak Memiliki	Digunakan Internal Pusat Data dan Teknologi Informasi	Tidak ada	Mempermudah Pekerjaan dalam Bidang Data, Teknologi Informasi dan Komunikasi	02/12/2020	Tidak Terbatas	Bermanfaat	Pusat Data dan Teknologi Informasi	

No	Kode Es1	Kode Satker	Nama UPT/Satker	Uraian BMN			Tahun Perolehan	Nilai Perolehan	Nilai Buku (Rp)	Jenis ATB	Manfaat Aset Tak Berwujud				Waktu dirasakannya manfaat	Durasi kemanfaatan Aset Tak Berwujud	Relevansi saat ini (Bermanfaat/ Tidak)	Unit kerja yang memanfaatkan	Keterangan
				Kode Barang	NUP	Nama Barang					Memiliki nilai ekonomi	Manfaat keilmuan	Manfaat Sosial	Manfaat Lainnya					
(1)	(2)	(3)	(4)	(5)	(6)	(7)	(8)	(9)	(10)	(11)	(12)	(13)	(14)	(15)	(16)	(17)	(18)	(19)	(20)
258	02201	02201019941271000OKP	PUSAT DATA DAN TEKNOLOGI INFORMASI	8010101002	2.727	Web Filter and antivirus (kerio)	02/12/2020	434.500	Rp282.425	Lisensi	Tidak Memiliki	Digunakan Internal Pusat Data dan Teknologi Informasi	Tidak ada	Mempermudah Pekerjaan dalam Bidang Data, Teknologi Informasi dan Komunikasi	02/12/2020	Tidak Terbatas	Bermanfaat	Pusat Data dan Teknologi Informasi	
259	02201	02201019941271000OKP	PUSAT DATA DAN TEKNOLOGI INFORMASI	8010101002	2.728	Web Filter and antivirus (kerio)	02/12/2020	434.500	Rp282.425	Lisensi	Tidak Memiliki	Digunakan Internal Pusat Data dan Teknologi Informasi	Tidak ada	Mempermudah Pekerjaan dalam Bidang Data, Teknologi Informasi dan Komunikasi	02/12/2020	Tidak Terbatas	Bermanfaat	Pusat Data dan Teknologi Informasi	
260	02201	02201019941271000OKP	PUSAT DATA DAN TEKNOLOGI INFORMASI	8010101002	2.729	Web Filter and antivirus (kerio)	02/12/2020	434.500	Rp282.425	Lisensi	Tidak Memiliki	Digunakan Internal Pusat Data dan Teknologi Informasi	Tidak ada	Mempermudah Pekerjaan dalam Bidang Data, Teknologi Informasi dan Komunikasi	02/12/2020	Tidak Terbatas	Bermanfaat	Pusat Data dan Teknologi Informasi	
261	02201	02201019941271000OKP	PUSAT DATA DAN TEKNOLOGI INFORMASI	8010101002	2.730	Web Filter and antivirus (kerio)	02/12/2020	434.500	Rp282.425	Lisensi	Tidak Memiliki	Digunakan Internal Pusat Data dan Teknologi Informasi	Tidak ada	Mempermudah Pekerjaan dalam Bidang Data, Teknologi Informasi dan Komunikasi	02/12/2020	Tidak Terbatas	Bermanfaat	Pusat Data dan Teknologi Informasi	
262	02201	02201019941271000OKP	PUSAT DATA DAN TEKNOLOGI INFORMASI	8010101002	2.731	Web Filter and antivirus (kerio)	02/12/2020	434.500	Rp282.425	Lisensi	Tidak Memiliki	Digunakan Internal Pusat Data dan Teknologi Informasi	Tidak ada	Mempermudah Pekerjaan dalam Bidang Data, Teknologi Informasi dan Komunikasi	02/12/2020	Tidak Terbatas	Bermanfaat	Pusat Data dan Teknologi Informasi	
263	02201	02201019941271000OKP	PUSAT DATA DAN TEKNOLOGI INFORMASI	8010101002	2.732	Web Filter and antivirus (kerio)	02/12/2020	434.500	Rp282.425	Lisensi	Tidak Memiliki	Digunakan Internal Pusat Data dan Teknologi Informasi	Tidak ada	Mempermudah Pekerjaan dalam Bidang Data, Teknologi Informasi dan Komunikasi	02/12/2020	Tidak Terbatas	Bermanfaat	Pusat Data dan Teknologi Informasi	
264	02201	02201019941271000OKP	PUSAT DATA DAN TEKNOLOGI INFORMASI	8010101002	2.733	Web Filter and antivirus (kerio)	02/12/2020	434.500	Rp282.425	Lisensi	Tidak Memiliki	Digunakan Internal Pusat Data dan Teknologi Informasi	Tidak ada	Mempermudah Pekerjaan dalam Bidang Data, Teknologi Informasi dan Komunikasi	02/12/2020	Tidak Terbatas	Bermanfaat	Pusat Data dan Teknologi Informasi	
265	02201	02201019941271000OKP	PUSAT DATA DAN TEKNOLOGI INFORMASI	8010101002	2.734	Web Filter and antivirus (kerio)	02/12/2020	434.500	Rp282.425	Lisensi	Tidak Memiliki	Digunakan Internal Pusat Data dan Teknologi Informasi	Tidak ada	Mempermudah Pekerjaan dalam Bidang Data, Teknologi Informasi dan Komunikasi	02/12/2020	Tidak Terbatas	Bermanfaat	Pusat Data dan Teknologi Informasi	
266	02201	02201019941271000OKP	PUSAT DATA DAN TEKNOLOGI INFORMASI	8010101002	2.735	Web Filter and antivirus (kerio)	02/12/2020	434.500	Rp282.425	Lisensi	Tidak Memiliki	Digunakan Internal Pusat Data dan Teknologi Informasi	Tidak ada	Mempermudah Pekerjaan dalam Bidang Data, Teknologi Informasi dan Komunikasi	02/12/2020	Tidak Terbatas	Bermanfaat	Pusat Data dan Teknologi Informasi	
267	02201	02201019941271000OKP	PUSAT DATA DAN TEKNOLOGI INFORMASI	8010101002	2.736	Web Filter and antivirus (kerio)	02/12/2020	434.500	Rp282.425	Lisensi	Tidak Memiliki	Digunakan Internal Pusat Data dan Teknologi Informasi	Tidak ada	Mempermudah Pekerjaan dalam Bidang Data, Teknologi Informasi dan Komunikasi	02/12/2020	Tidak Terbatas	Bermanfaat	Pusat Data dan Teknologi Informasi	

No	Kode Es1	Kode Satker	Nama UPT/Satker	Uraian BMN			Tahun Perolehan	Nilai Perolehan	Nilai Buku (Rp)	Jenis ATB	Manfaat Aset Tak Berwujud				Waktu dirasakannya manfaat	Durasi kemanfaatan Aset Tak Berwujud	Relevansi saat ini (Bermanfaat/ Tidak)	Unit kerja yang memanfaatkan	Keterangan
				Kode Barang	NUP	Nama Barang					Memiliki nilai ekonomi	Manfaat keilmuan	Manfaat Sosial	Manfaat Lainnya					
(1)	(2)	(3)	(4)	(5)	(6)	(7)	(8)	(9)	(10)	(11)	(12)	(13)	(14)	(15)	(16)	(17)	(18)	(19)	(20)
268	02201	02201019941271000OKP	PUSAT DATA DAN TEKNOLOGI INFORMASI	8010101002	2.737	Web Filter and antivirus (kerio)	02/12/2020	434.500	Rp282.425	Lisensi	Tidak Memiliki	Digunakan Internal Pusat Data dan Teknologi Informasi	Tidak ada	Mempermudah Pekerjaan dalam Bidang Data, Teknologi Informasi dan Komunikasi	02/12/2020	Tidak Terbatas	Bermanfaat	Pusat Data dan Teknologi Informasi	
269	02201	02201019941271000OKP	PUSAT DATA DAN TEKNOLOGI INFORMASI	8010101002	2.738	Web Filter and antivirus (kerio)	02/12/2020	434.500	Rp282.425	Lisensi	Tidak Memiliki	Digunakan Internal Pusat Data dan Teknologi Informasi	Tidak ada	Mempermudah Pekerjaan dalam Bidang Data, Teknologi Informasi dan Komunikasi	02/12/2020	Tidak Terbatas	Bermanfaat	Pusat Data dan Teknologi Informasi	
270	02201	02201019941271000OKP	PUSAT DATA DAN TEKNOLOGI INFORMASI	8010101002	2.739	Web Filter and antivirus (kerio)	02/12/2020	434.500	Rp282.425	Lisensi	Tidak Memiliki	Digunakan Internal Pusat Data dan Teknologi Informasi	Tidak ada	Mempermudah Pekerjaan dalam Bidang Data, Teknologi Informasi dan Komunikasi	02/12/2020	Tidak Terbatas	Bermanfaat	Pusat Data dan Teknologi Informasi	
271	02201	02201019941271000OKP	PUSAT DATA DAN TEKNOLOGI INFORMASI	8010101002	2.740	Web Filter and antivirus (kerio)	02/12/2020	434.500	Rp282.425	Lisensi	Tidak Memiliki	Digunakan Internal Pusat Data dan Teknologi Informasi	Tidak ada	Mempermudah Pekerjaan dalam Bidang Data, Teknologi Informasi dan Komunikasi	02/12/2020	Tidak Terbatas	Bermanfaat	Pusat Data dan Teknologi Informasi	
272	02201	02201019941271000OKP	PUSAT DATA DAN TEKNOLOGI INFORMASI	8010101002	2.741	Web Filter and antivirus (kerio)	02/12/2020	434.500	Rp282.425	Lisensi	Tidak Memiliki	Digunakan Internal Pusat Data dan Teknologi Informasi	Tidak ada	Mempermudah Pekerjaan dalam Bidang Data, Teknologi Informasi dan Komunikasi	02/12/2020	Tidak Terbatas	Bermanfaat	Pusat Data dan Teknologi Informasi	
273	02201	02201019941271000OKP	PUSAT DATA DAN TEKNOLOGI INFORMASI	8010101002	2.742	Web Filter and antivirus (kerio)	02/12/2020	434.500	Rp282.425	Lisensi	Tidak Memiliki	Digunakan Internal Pusat Data dan Teknologi Informasi	Tidak ada	Mempermudah Pekerjaan dalam Bidang Data, Teknologi Informasi dan Komunikasi	02/12/2020	Tidak Terbatas	Bermanfaat	Pusat Data dan Teknologi Informasi	
274	02201	02201019941271000OKP	PUSAT DATA DAN TEKNOLOGI INFORMASI	8010101002	2.743	Web Filter and antivirus (kerio)	02/12/2020	434.500	Rp282.425	Lisensi	Tidak Memiliki	Digunakan Internal Pusat Data dan Teknologi Informasi	Tidak ada	Mempermudah Pekerjaan dalam Bidang Data, Teknologi Informasi dan Komunikasi	02/12/2020	Tidak Terbatas	Bermanfaat	Pusat Data dan Teknologi Informasi	
275	02201	02201019941271000OKP	PUSAT DATA DAN TEKNOLOGI INFORMASI	8010101002	2.744	Web Filter and antivirus (kerio)	02/12/2020	434.500	Rp282.425	Lisensi	Tidak Memiliki	Digunakan Internal Pusat Data dan Teknologi Informasi	Tidak ada	Mempermudah Pekerjaan dalam Bidang Data, Teknologi Informasi dan Komunikasi	02/12/2020	Tidak Terbatas	Bermanfaat	Pusat Data dan Teknologi Informasi	
276	02201	02201019941271000OKP	PUSAT DATA DAN TEKNOLOGI INFORMASI	8010101002	2.745	Web Filter and antivirus (kerio)	02/12/2020	434.500	Rp282.425	Lisensi	Tidak Memiliki	Digunakan Internal Pusat Data dan Teknologi Informasi	Tidak ada	Mempermudah Pekerjaan dalam Bidang Data, Teknologi Informasi dan Komunikasi	02/12/2020	Tidak Terbatas	Bermanfaat	Pusat Data dan Teknologi Informasi	
277	02201	02201019941271000OKP	PUSAT DATA DAN TEKNOLOGI INFORMASI	8010101002	2.746	Web Filter and antivirus (kerio)	02/12/2020	434.500	Rp282.425	Lisensi	Tidak Memiliki	Digunakan Internal Pusat Data dan Teknologi Informasi	Tidak ada	Mempermudah Pekerjaan dalam Bidang Data, Teknologi Informasi dan Komunikasi	02/12/2020	Tidak Terbatas	Bermanfaat	Pusat Data dan Teknologi Informasi	

No	Kode Es1	Kode Satker	Nama UPT/Satker	Uraian BMN			Tahun Perolehan	Nilai Perolehan	Nilai Buku (Rp)	Jenis ATB	Manfaat Aset Tak Berwujud				Waktu dirasakannya manfaat	Durasi kemanfaatan Aset Tak Berwujud	Relevansi saat ini (Bermanfaat/ Tidak)	Unit kerja yang memanfaatkan	Keterangan
				Kode Barang	NUP	Nama Barang					Memiliki nilai ekonomi	Manfaat keilmuan	Manfaat Sosial	Manfaat Lainnya					
(1)	(2)	(3)	(4)	(5)	(6)	(7)	(8)	(9)	(10)	(11)	(12)	(13)	(14)	(15)	(16)	(17)	(18)	(19)	(20)
278	02201	02201019941271000OKP	PUSAT DATA DAN TEKNOLOGI INFORMASI	8010101002	2.747	Web Filter and antivirus (kerio)	02/12/2020	434.500	Rp282.425	Lisensi	Tidak Memiliki	Digunakan Internal Pusat Data dan Teknologi Informasi	Tidak ada	Mempermudah Pekerjaan dalam Bidang Data, Teknologi Informasi dan Komunikasi	02/12/2020	Tidak Terbatas	Bermanfaat	Pusat Data dan Teknologi Informasi	
279	02201	02201019941271000OKP	PUSAT DATA DAN TEKNOLOGI INFORMASI	8010101002	2.748	Web Filter and antivirus (kerio)	02/12/2020	434.500	Rp282.425	Lisensi	Tidak Memiliki	Digunakan Internal Pusat Data dan Teknologi Informasi	Tidak ada	Mempermudah Pekerjaan dalam Bidang Data, Teknologi Informasi dan Komunikasi	02/12/2020	Tidak Terbatas	Bermanfaat	Pusat Data dan Teknologi Informasi	
280	02201	02201019941271000OKP	PUSAT DATA DAN TEKNOLOGI INFORMASI	8010101002	2.749	Web Filter and antivirus (kerio)	02/12/2020	434.500	Rp282.425	Lisensi	Tidak Memiliki	Digunakan Internal Pusat Data dan Teknologi Informasi	Tidak ada	Mempermudah Pekerjaan dalam Bidang Data, Teknologi Informasi dan Komunikasi	02/12/2020	Tidak Terbatas	Bermanfaat	Pusat Data dan Teknologi Informasi	
281	02201	02201019941271000OKP	PUSAT DATA DAN TEKNOLOGI INFORMASI	8010101002	2.750	Web Filter and antivirus (kerio)	02/12/2020	434.500	Rp282.425	Lisensi	Tidak Memiliki	Digunakan Internal Pusat Data dan Teknologi Informasi	Tidak ada	Mempermudah Pekerjaan dalam Bidang Data, Teknologi Informasi dan Komunikasi	02/12/2020	Tidak Terbatas	Bermanfaat	Pusat Data dan Teknologi Informasi	
282	02201	02201019941271000OKP	PUSAT DATA DAN TEKNOLOGI INFORMASI	8010101002	2.751	Web Filter and antivirus (kerio)	02/12/2020	434.500	Rp282.425	Lisensi	Tidak Memiliki	Digunakan Internal Pusat Data dan Teknologi Informasi	Tidak ada	Mempermudah Pekerjaan dalam Bidang Data, Teknologi Informasi dan Komunikasi	02/12/2020	Tidak Terbatas	Bermanfaat	Pusat Data dan Teknologi Informasi	
283	02201	02201019941271000OKP	PUSAT DATA DAN TEKNOLOGI INFORMASI	8010101002	2.752	Web Filter and antivirus (kerio)	02/12/2020	434.500	Rp282.425	Lisensi	Tidak Memiliki	Digunakan Internal Pusat Data dan Teknologi Informasi	Tidak ada	Mempermudah Pekerjaan dalam Bidang Data, Teknologi Informasi dan Komunikasi	02/12/2020	Tidak Terbatas	Bermanfaat	Pusat Data dan Teknologi Informasi	
284	02201	02201019941271000OKP	PUSAT DATA DAN TEKNOLOGI INFORMASI	8010101002	2.753	Web Filter and antivirus (kerio)	02/12/2020	434.500	Rp282.425	Lisensi	Tidak Memiliki	Digunakan Internal Pusat Data dan Teknologi Informasi	Tidak ada	Mempermudah Pekerjaan dalam Bidang Data, Teknologi Informasi dan Komunikasi	02/12/2020	Tidak Terbatas	Bermanfaat	Pusat Data dan Teknologi Informasi	
285	02201	02201019941271000OKP	PUSAT DATA DAN TEKNOLOGI INFORMASI	8010101002	2.754	Web Filter and antivirus (kerio)	02/12/2020	434.500	Rp282.425	Lisensi	Tidak Memiliki	Digunakan Internal Pusat Data dan Teknologi Informasi	Tidak ada	Mempermudah Pekerjaan dalam Bidang Data, Teknologi Informasi dan Komunikasi	02/12/2020	Tidak Terbatas	Bermanfaat	Pusat Data dan Teknologi Informasi	
286	02201	02201019941271000OKP	PUSAT DATA DAN TEKNOLOGI INFORMASI	8010101002	2.755	Web Filter and antivirus (kerio)	02/12/2020	434.500	Rp282.425	Lisensi	Tidak Memiliki	Digunakan Internal Pusat Data dan Teknologi Informasi	Tidak ada	Mempermudah Pekerjaan dalam Bidang Data, Teknologi Informasi dan Komunikasi	02/12/2020	Tidak Terbatas	Bermanfaat	Pusat Data dan Teknologi Informasi	
287	02201	02201019941271000OKP	PUSAT DATA DAN TEKNOLOGI INFORMASI	8010101002	2.756	Web Filter and antivirus (kerio)	02/12/2020	434.500	Rp282.425	Lisensi	Tidak Memiliki	Digunakan Internal Pusat Data dan Teknologi Informasi	Tidak ada	Mempermudah Pekerjaan dalam Bidang Data, Teknologi Informasi dan Komunikasi	02/12/2020	Tidak Terbatas	Bermanfaat	Pusat Data dan Teknologi Informasi	

No	Kode Es1	Kode Satker	Nama UPT/Satker	Uraian BMN			Tahun Perolehan	Nilai Perolehan	Nilai Buku (Rp)	Jenis ATB	Manfaat Aset Tak Berwujud				Waktu dirasakannya manfaat	Durasi kemanfaatan Aset Tak Berwujud	Relevansi saat ini (Bermanfaat/ Tidak)	Unit kerja yang memanfaatkan	Keterangan
				Kode Barang	NUP	Nama Barang					Memiliki nilai ekonomi	Manfaat keilmuan	Manfaat Sosial	Manfaat Lainnya					
(1)	(2)	(3)	(4)	(5)	(6)	(7)	(8)	(9)	(10)	(11)	(12)	(13)	(14)	(15)	(16)	(17)	(18)	(19)	(20)
288	02201	02201019941271000OKP	PUSAT DATA DAN TEKNOLOGI INFORMASI	8010101002	2.757	Web Filter and antivirus (kerio)	02/12/2020	434.500	Rp282.425	Lisensi	Tidak Memiliki	Digunakan Internal Pusat Data dan Teknologi Informasi	Tidak ada	Mempermudah Pekerjaan dalam Bidang Data, Teknologi Informasi dan Komunikasi	02/12/2020	Tidak Terbatas	Bermanfaat	Pusat Data dan Teknologi Informasi	
289	02201	02201019941271000OKP	PUSAT DATA DAN TEKNOLOGI INFORMASI	8010101002	2.758	Web Filter and antivirus (kerio)	02/12/2020	434.500	Rp282.425	Lisensi	Tidak Memiliki	Digunakan Internal Pusat Data dan Teknologi Informasi	Tidak ada	Mempermudah Pekerjaan dalam Bidang Data, Teknologi Informasi dan Komunikasi	02/12/2020	Tidak Terbatas	Bermanfaat	Pusat Data dan Teknologi Informasi	
290	02201	02201019941271000OKP	PUSAT DATA DAN TEKNOLOGI INFORMASI	8010101002	2.759	Web Filter and antivirus (kerio)	02/12/2020	434.500	Rp282.425	Lisensi	Tidak Memiliki	Digunakan Internal Pusat Data dan Teknologi Informasi	Tidak ada	Mempermudah Pekerjaan dalam Bidang Data, Teknologi Informasi dan Komunikasi	02/12/2020	Tidak Terbatas	Bermanfaat	Pusat Data dan Teknologi Informasi	
291	02201	02201019941271000OKP	PUSAT DATA DAN TEKNOLOGI INFORMASI	8010101002	2.760	Web Filter and antivirus (kerio)	02/12/2020	434.500	Rp282.425	Lisensi	Tidak Memiliki	Digunakan Internal Pusat Data dan Teknologi Informasi	Tidak ada	Mempermudah Pekerjaan dalam Bidang Data, Teknologi Informasi dan Komunikasi	02/12/2020	Tidak Terbatas	Bermanfaat	Pusat Data dan Teknologi Informasi	
292	02201	02201019941271000OKP	PUSAT DATA DAN TEKNOLOGI INFORMASI	8010101002	2.761	Web Filter and antivirus (kerio)	02/12/2020	434.500	Rp282.425	Lisensi	Tidak Memiliki	Digunakan Internal Pusat Data dan Teknologi Informasi	Tidak ada	Mempermudah Pekerjaan dalam Bidang Data, Teknologi Informasi dan Komunikasi	02/12/2020	Tidak Terbatas	Bermanfaat	Pusat Data dan Teknologi Informasi	
293	02201	02201019941271000OKP	PUSAT DATA DAN TEKNOLOGI INFORMASI	8010101002	2.762	Web Filter and antivirus (kerio)	02/12/2020	434.500	Rp282.425	Lisensi	Tidak Memiliki	Digunakan Internal Pusat Data dan Teknologi Informasi	Tidak ada	Mempermudah Pekerjaan dalam Bidang Data, Teknologi Informasi dan Komunikasi	02/12/2020	Tidak Terbatas	Bermanfaat	Pusat Data dan Teknologi Informasi	
294	02201	02201019941271000OKP	PUSAT DATA DAN TEKNOLOGI INFORMASI	8010101002	2.763	Web Filter and antivirus (kerio)	02/12/2020	434.500	Rp282.425	Lisensi	Tidak Memiliki	Digunakan Internal Pusat Data dan Teknologi Informasi	Tidak ada	Mempermudah Pekerjaan dalam Bidang Data, Teknologi Informasi dan Komunikasi	02/12/2020	Tidak Terbatas	Bermanfaat	Pusat Data dan Teknologi Informasi	
295	02201	02201019941271000OKP	PUSAT DATA DAN TEKNOLOGI INFORMASI	8010101002	2.764	Web Filter and antivirus (kerio)	02/12/2020	434.500	Rp282.425	Lisensi	Tidak Memiliki	Digunakan Internal Pusat Data dan Teknologi Informasi	Tidak ada	Mempermudah Pekerjaan dalam Bidang Data, Teknologi Informasi dan Komunikasi	02/12/2020	Tidak Terbatas	Bermanfaat	Pusat Data dan Teknologi Informasi	
296	02201	02201019941271000OKP	PUSAT DATA DAN TEKNOLOGI INFORMASI	8010101002	2.765	Web Filter and antivirus (kerio)	02/12/2020	434.500	Rp282.425	Lisensi	Tidak Memiliki	Digunakan Internal Pusat Data dan Teknologi Informasi	Tidak ada	Mempermudah Pekerjaan dalam Bidang Data, Teknologi Informasi dan Komunikasi	02/12/2020	Tidak Terbatas	Bermanfaat	Pusat Data dan Teknologi Informasi	
297	02201	02201019941271000OKP	PUSAT DATA DAN TEKNOLOGI INFORMASI	8010101002	2.766	Web Filter and antivirus (kerio)	02/12/2020	434.500	Rp282.425	Lisensi	Tidak Memiliki	Digunakan Internal Pusat Data dan Teknologi Informasi	Tidak ada	Mempermudah Pekerjaan dalam Bidang Data, Teknologi Informasi dan Komunikasi	02/12/2020	Tidak Terbatas	Bermanfaat	Pusat Data dan Teknologi Informasi	

No	Kode Es1	Kode Satker	Nama UPT/Satker	Uraian BMN			Tahun Perolehan	Nilai Perolehan	Nilai Buku (Rp)	Jenis ATB	Manfaat Aset Tak Berwujud				Waktu dirasakannya manfaat	Durasi kemanfaatan Aset Tak Berwujud	Relevansi saat ini (Bermanfaat/ Tidak)	Unit kerja yang memanfaatkan	Keterangan
				Kode Barang	NUP	Nama Barang					Memiliki nilai ekonomi	Manfaat keilmuan	Manfaat Sosial	Manfaat Lainnya					
(1)	(2)	(3)	(4)	(5)	(6)	(7)	(8)	(9)	(10)	(11)	(12)	(13)	(14)	(15)	(16)	(17)	(18)	(19)	(20)
298	02201	02201019941271000OKP	PUSAT DATA DAN TEKNOLOGI INFORMASI	8010101002	2.767	Web Filter and antivirus (kerio)	02/12/2020	434.500	Rp282.425	Lisensi	Tidak Memiliki	Digunakan Internal Pusat Data dan Teknologi Informasi	Tidak ada	Mempermudah Pekerjaan dalam Bidang Data, Teknologi Informasi dan Komunikasi	02/12/2020	Tidak Terbatas	Bermanfaat	Pusat Data dan Teknologi Informasi	
299	02201	02201019941271000OKP	PUSAT DATA DAN TEKNOLOGI INFORMASI	8010101002	2.768	Web Filter and antivirus (kerio)	02/12/2020	434.500	Rp282.425	Lisensi	Tidak Memiliki	Digunakan Internal Pusat Data dan Teknologi Informasi	Tidak ada	Mempermudah Pekerjaan dalam Bidang Data, Teknologi Informasi dan Komunikasi	02/12/2020	Tidak Terbatas	Bermanfaat	Pusat Data dan Teknologi Informasi	
300	02201	02201019941271000OKP	PUSAT DATA DAN TEKNOLOGI INFORMASI	8010101002	2.769	Web Filter and antivirus (kerio)	02/12/2020	434.500	Rp282.425	Lisensi	Tidak Memiliki	Digunakan Internal Pusat Data dan Teknologi Informasi	Tidak ada	Mempermudah Pekerjaan dalam Bidang Data, Teknologi Informasi dan Komunikasi	02/12/2020	Tidak Terbatas	Bermanfaat	Pusat Data dan Teknologi Informasi	
301	02201	02201019941271000OKP	PUSAT DATA DAN TEKNOLOGI INFORMASI	8010101002	2.770	Web Filter and antivirus (kerio)	02/12/2020	434.500	Rp282.425	Lisensi	Tidak Memiliki	Digunakan Internal Pusat Data dan Teknologi Informasi	Tidak ada	Mempermudah Pekerjaan dalam Bidang Data, Teknologi Informasi dan Komunikasi	02/12/2020	Tidak Terbatas	Bermanfaat	Pusat Data dan Teknologi Informasi	
302	02201	02201019941271000OKP	PUSAT DATA DAN TEKNOLOGI INFORMASI	8010101002	2.771	Web Filter and antivirus (kerio)	02/12/2020	434.500	Rp282.425	Lisensi	Tidak Memiliki	Digunakan Internal Pusat Data dan Teknologi Informasi	Tidak ada	Mempermudah Pekerjaan dalam Bidang Data, Teknologi Informasi dan Komunikasi	02/12/2020	Tidak Terbatas	Bermanfaat	Pusat Data dan Teknologi Informasi	
303	02201	02201019941271000OKP	PUSAT DATA DAN TEKNOLOGI INFORMASI	8010101002	2.772	Web Filter and antivirus (kerio)	02/12/2020	434.500	Rp282.425	Lisensi	Tidak Memiliki	Digunakan Internal Pusat Data dan Teknologi Informasi	Tidak ada	Mempermudah Pekerjaan dalam Bidang Data, Teknologi Informasi dan Komunikasi	02/12/2020	Tidak Terbatas	Bermanfaat	Pusat Data dan Teknologi Informasi	
304	02201	02201019941271000OKP	PUSAT DATA DAN TEKNOLOGI INFORMASI	8010101002	2.773	Web Filter and antivirus (kerio)	02/12/2020	434.500	Rp282.425	Lisensi	Tidak Memiliki	Digunakan Internal Pusat Data dan Teknologi Informasi	Tidak ada	Mempermudah Pekerjaan dalam Bidang Data, Teknologi Informasi dan Komunikasi	02/12/2020	Tidak Terbatas	Bermanfaat	Pusat Data dan Teknologi Informasi	
305	02201	02201019941271000OKP	PUSAT DATA DAN TEKNOLOGI INFORMASI	8010101002	2.774	Web Filter and antivirus (kerio)	02/12/2020	434.500	Rp282.425	Lisensi	Tidak Memiliki	Digunakan Internal Pusat Data dan Teknologi Informasi	Tidak ada	Mempermudah Pekerjaan dalam Bidang Data, Teknologi Informasi dan Komunikasi	02/12/2020	Tidak Terbatas	Bermanfaat	Pusat Data dan Teknologi Informasi	
306	02201	02201019941271000OKP	PUSAT DATA DAN TEKNOLOGI INFORMASI	8010101002	2.775	Web Filter and antivirus (kerio)	02/12/2020	434.500	Rp282.425	Lisensi	Tidak Memiliki	Digunakan Internal Pusat Data dan Teknologi Informasi	Tidak ada	Mempermudah Pekerjaan dalam Bidang Data, Teknologi Informasi dan Komunikasi	02/12/2020	Tidak Terbatas	Bermanfaat	Pusat Data dan Teknologi Informasi	
307	02201	02201019941271000OKP	PUSAT DATA DAN TEKNOLOGI INFORMASI	8010101002	2.776	Web Filter and antivirus (kerio)	02/12/2020	434.500	Rp282.425	Lisensi	Tidak Memiliki	Digunakan Internal Pusat Data dan Teknologi Informasi	Tidak ada	Mempermudah Pekerjaan dalam Bidang Data, Teknologi Informasi dan Komunikasi	02/12/2020	Tidak Terbatas	Bermanfaat	Pusat Data dan Teknologi Informasi	

No	Kode Es1	Kode Satker	Nama UPT/Satker	Uraian BMN			Tahun Perolehan	Nilai Perolehan	Nilai Buku (Rp)	Jenis ATB	Manfaat Aset Tak Berwujud				Waktu dirasakannya manfaat	Durasi kemanfaatan Aset Tak Berwujud	Relevansi saat ini (Bermanfaat/ Tidak)	Unit kerja yang memanfaatkan	Keterangan
				Kode Barang	NUP	Nama Barang					Memiliki nilai ekonomi	Manfaat keilmuan	Manfaat Sosial	Manfaat Lainnya					
(1)	(2)	(3)	(4)	(5)	(6)	(7)	(8)	(9)	(10)	(11)	(12)	(13)	(14)	(15)	(16)	(17)	(18)	(19)	(20)
308	02201	02201019941271000OKP	PUSAT DATA DAN TEKNOLOGI INFORMASI	8010101002	2.777	Web Filter and antivirus (kerio)	02/12/2020	434.500	Rp282.425	Lisensi	Tidak Memiliki	Digunakan Internal Pusat Data dan Teknologi Informasi	Tidak ada	Mempermudah Pekerjaan dalam Bidang Data, Teknologi Informasi dan Komunikasi	02/12/2020	Tidak Terbatas	Bermanfaat	Pusat Data dan Teknologi Informasi	
309	02201	02201019941271000OKP	PUSAT DATA DAN TEKNOLOGI INFORMASI	8010101002	2.778	Web Filter and antivirus (kerio)	02/12/2020	434.500	Rp282.425	Lisensi	Tidak Memiliki	Digunakan Internal Pusat Data dan Teknologi Informasi	Tidak ada	Mempermudah Pekerjaan dalam Bidang Data, Teknologi Informasi dan Komunikasi	02/12/2020	Tidak Terbatas	Bermanfaat	Pusat Data dan Teknologi Informasi	
310	02201	02201019941271000OKP	PUSAT DATA DAN TEKNOLOGI INFORMASI	8010101002	2.779	Web Filter and antivirus (kerio)	02/12/2020	434.500	Rp282.425	Lisensi	Tidak Memiliki	Digunakan Internal Pusat Data dan Teknologi Informasi	Tidak ada	Mempermudah Pekerjaan dalam Bidang Data, Teknologi Informasi dan Komunikasi	02/12/2020	Tidak Terbatas	Bermanfaat	Pusat Data dan Teknologi Informasi	
311	02201	02201019941271000OKP	PUSAT DATA DAN TEKNOLOGI INFORMASI	8010101002	2.780	Web Filter and antivirus (kerio)	02/12/2020	434.500	Rp282.425	Lisensi	Tidak Memiliki	Digunakan Internal Pusat Data dan Teknologi Informasi	Tidak ada	Mempermudah Pekerjaan dalam Bidang Data, Teknologi Informasi dan Komunikasi	02/12/2020	Tidak Terbatas	Bermanfaat	Pusat Data dan Teknologi Informasi	
312	02201	02201019941271000OKP	PUSAT DATA DAN TEKNOLOGI INFORMASI	8010101002	2.781	Web Filter and antivirus (kerio)	02/12/2020	434.500	Rp282.425	Lisensi	Tidak Memiliki	Digunakan Internal Pusat Data dan Teknologi Informasi	Tidak ada	Mempermudah Pekerjaan dalam Bidang Data, Teknologi Informasi dan Komunikasi	02/12/2020	Tidak Terbatas	Bermanfaat	Pusat Data dan Teknologi Informasi	
313	02201	02201019941271000OKP	PUSAT DATA DAN TEKNOLOGI INFORMASI	8010101002	2.782	Web Filter and antivirus (kerio)	02/12/2020	434.500	Rp282.425	Lisensi	Tidak Memiliki	Digunakan Internal Pusat Data dan Teknologi Informasi	Tidak ada	Mempermudah Pekerjaan dalam Bidang Data, Teknologi Informasi dan Komunikasi	02/12/2020	Tidak Terbatas	Bermanfaat	Pusat Data dan Teknologi Informasi	
314	02201	02201019941271000OKP	PUSAT DATA DAN TEKNOLOGI INFORMASI	8010101002	2.783	Web Filter and antivirus (kerio)	02/12/2020	434.500	Rp282.425	Lisensi	Tidak Memiliki	Digunakan Internal Pusat Data dan Teknologi Informasi	Tidak ada	Mempermudah Pekerjaan dalam Bidang Data, Teknologi Informasi dan Komunikasi	02/12/2020	Tidak Terbatas	Bermanfaat	Pusat Data dan Teknologi Informasi	
315	02201	02201019941271000OKP	PUSAT DATA DAN TEKNOLOGI INFORMASI	8010101002	2.784	Web Filter and antivirus (kerio)	02/12/2020	434.500	Rp282.425	Lisensi	Tidak Memiliki	Digunakan Internal Pusat Data dan Teknologi Informasi	Tidak ada	Mempermudah Pekerjaan dalam Bidang Data, Teknologi Informasi dan Komunikasi	02/12/2020	Tidak Terbatas	Bermanfaat	Pusat Data dan Teknologi Informasi	
316	02201	02201019941271000OKP	PUSAT DATA DAN TEKNOLOGI INFORMASI	8010101002	2.785	Web Filter and antivirus (kerio)	02/12/2020	434.500	Rp282.425	Lisensi	Tidak Memiliki	Digunakan Internal Pusat Data dan Teknologi Informasi	Tidak ada	Mempermudah Pekerjaan dalam Bidang Data, Teknologi Informasi dan Komunikasi	02/12/2020	Tidak Terbatas	Bermanfaat	Pusat Data dan Teknologi Informasi	
317	02201	02201019941271000OKP	PUSAT DATA DAN TEKNOLOGI INFORMASI	8010101002	2.786	Web Filter and antivirus (kerio)	02/12/2020	434.500	Rp282.425	Lisensi	Tidak Memiliki	Digunakan Internal Pusat Data dan Teknologi Informasi	Tidak ada	Mempermudah Pekerjaan dalam Bidang Data, Teknologi Informasi dan Komunikasi	02/12/2020	Tidak Terbatas	Bermanfaat	Pusat Data dan Teknologi Informasi	

No	Kode Es1	Kode Satker	Nama UPT/Satker	Uraian BMN			Tahun Perolehan	Nilai Perolehan	Nilai Buku (Rp)	Jenis ATB	Manfaat Aset Tak Berwujud				Waktu dirasakannya manfaat	Durasi kemanfaatan Aset Tak Berwujud	Relevansi saat ini (Bermanfaat/ Tidak)	Unit kerja yang memanfaatkan	Keterangan
				Kode Barang	NUP	Nama Barang					Memiliki nilai ekonomi	Manfaat keilmuan	Manfaat Sosial	Manfaat Lainnya					
(1)	(2)	(3)	(4)	(5)	(6)	(7)	(8)	(9)	(10)	(11)	(12)	(13)	(14)	(15)	(16)	(17)	(18)	(19)	(20)
318	02201	02201019941271000OKP	PUSAT DATA DAN TEKNOLOGI INFORMASI	8010101002	2.787	Web Filter and antivirus (kerio)	02/12/2020	434.500	Rp282.425	Lisensi	Tidak Memiliki	Digunakan Internal Pusat Data dan Teknologi Informasi	Tidak ada	Mempermudah Pekerjaan dalam Bidang Data, Teknologi Informasi dan Komunikasi	02/12/2020	Tidak Terbatas	Bermanfaat	Pusat Data dan Teknologi Informasi	
319	02201	02201019941271000OKP	PUSAT DATA DAN TEKNOLOGI INFORMASI	8010101002	2.788	Web Filter and antivirus (kerio)	02/12/2020	434.500	Rp282.425	Lisensi	Tidak Memiliki	Digunakan Internal Pusat Data dan Teknologi Informasi	Tidak ada	Mempermudah Pekerjaan dalam Bidang Data, Teknologi Informasi dan Komunikasi	02/12/2020	Tidak Terbatas	Bermanfaat	Pusat Data dan Teknologi Informasi	
320	02201	02201019941271000OKP	PUSAT DATA DAN TEKNOLOGI INFORMASI	8010101002	2.789	Web Filter and antivirus (kerio)	02/12/2020	434.500	Rp282.425	Lisensi	Tidak Memiliki	Digunakan Internal Pusat Data dan Teknologi Informasi	Tidak ada	Mempermudah Pekerjaan dalam Bidang Data, Teknologi Informasi dan Komunikasi	02/12/2020	Tidak Terbatas	Bermanfaat	Pusat Data dan Teknologi Informasi	
321	02201	02201019941271000OKP	PUSAT DATA DAN TEKNOLOGI INFORMASI	8010101002	2.790	Web Filter and antivirus (kerio)	02/12/2020	434.500	Rp282.425	Lisensi	Tidak Memiliki	Digunakan Internal Pusat Data dan Teknologi Informasi	Tidak ada	Mempermudah Pekerjaan dalam Bidang Data, Teknologi Informasi dan Komunikasi	02/12/2020	Tidak Terbatas	Bermanfaat	Pusat Data dan Teknologi Informasi	
322	02201	02201019941271000OKP	PUSAT DATA DAN TEKNOLOGI INFORMASI	8010101002	2.791	Web Filter and antivirus (kerio)	02/12/2020	434.500	Rp282.425	Lisensi	Tidak Memiliki	Digunakan Internal Pusat Data dan Teknologi Informasi	Tidak ada	Mempermudah Pekerjaan dalam Bidang Data, Teknologi Informasi dan Komunikasi	02/12/2020	Tidak Terbatas	Bermanfaat	Pusat Data dan Teknologi Informasi	
323	02201	02201019941271000OKP	PUSAT DATA DAN TEKNOLOGI INFORMASI	8010101002	2.792	Web Filter and antivirus (kerio)	02/12/2020	434.500	Rp282.425	Lisensi	Tidak Memiliki	Digunakan Internal Pusat Data dan Teknologi Informasi	Tidak ada	Mempermudah Pekerjaan dalam Bidang Data, Teknologi Informasi dan Komunikasi	02/12/2020	Tidak Terbatas	Bermanfaat	Pusat Data dan Teknologi Informasi	
324	02201	02201019941271000OKP	PUSAT DATA DAN TEKNOLOGI INFORMASI	8010101002	2.793	Web Filter and antivirus (kerio)	02/12/2020	434.500	Rp282.425	Lisensi	Tidak Memiliki	Digunakan Internal Pusat Data dan Teknologi Informasi	Tidak ada	Mempermudah Pekerjaan dalam Bidang Data, Teknologi Informasi dan Komunikasi	02/12/2020	Tidak Terbatas	Bermanfaat	Pusat Data dan Teknologi Informasi	
325	02201	02201019941271000OKP	PUSAT DATA DAN TEKNOLOGI INFORMASI	8010101002	2.794	Web Filter and antivirus (kerio)	02/12/2020	434.500	Rp282.425	Lisensi	Tidak Memiliki	Digunakan Internal Pusat Data dan Teknologi Informasi	Tidak ada	Mempermudah Pekerjaan dalam Bidang Data, Teknologi Informasi dan Komunikasi	02/12/2020	Tidak Terbatas	Bermanfaat	Pusat Data dan Teknologi Informasi	
326	02201	02201019941271000OKP	PUSAT DATA DAN TEKNOLOGI INFORMASI	8010101002	2.795	Web Filter and antivirus (kerio)	02/12/2020	434.500	Rp282.425	Lisensi	Tidak Memiliki	Digunakan Internal Pusat Data dan Teknologi Informasi	Tidak ada	Mempermudah Pekerjaan dalam Bidang Data, Teknologi Informasi dan Komunikasi	02/12/2020	Tidak Terbatas	Bermanfaat	Pusat Data dan Teknologi Informasi	
327	02201	02201019941271000OKP	PUSAT DATA DAN TEKNOLOGI INFORMASI	8010101002	2.796	Web Filter and antivirus (kerio)	02/12/2020	434.500	Rp282.425	Lisensi	Tidak Memiliki	Digunakan Internal Pusat Data dan Teknologi Informasi	Tidak ada	Mempermudah Pekerjaan dalam Bidang Data, Teknologi Informasi dan Komunikasi	02/12/2020	Tidak Terbatas	Bermanfaat	Pusat Data dan Teknologi Informasi	

No	Kode Es1	Kode Satker	Nama UPT/Satker	Uraian BMN			Tahun Perolehan	Nilai Perolehan	Nilai Buku (Rp)	Jenis ATB	Manfaat Aset Tak Berwujud				Waktu dirasakannya manfaat	Durasi kemanfaatan Aset Tak Berwujud	Relevansi saat ini (Bermanfaat/ Tidak)	Unit kerja yang memanfaatkan	Keterangan
				Kode Barang	NUP	Nama Barang					Memiliki nilai ekonomi	Manfaat keilmuan	Manfaat Sosial	Manfaat Lainnya					
(1)	(2)	(3)	(4)	(5)	(6)	(7)	(8)	(9)	(10)	(11)	(12)	(13)	(14)	(15)	(16)	(17)	(18)	(19)	(20)
328	02201	02201019941271000OKP	PUSAT DATA DAN TEKNOLOGI INFORMASI	8010101002	2.797	Web Filter and antivirus (kerio)	02/12/2020	434.500	Rp282.425	Lisensi	Tidak Memiliki	Digunakan Internal Pusat Data dan Teknologi Informasi	Tidak ada	Mempermudah Pekerjaan dalam Bidang Data, Teknologi Informasi dan Komunikasi	02/12/2020	Tidak Terbatas	Bermanfaat	Pusat Data dan Teknologi Informasi	
329	02201	02201019941271000OKP	PUSAT DATA DAN TEKNOLOGI INFORMASI	8010101002	2.798	Web Filter and antivirus (kerio)	02/12/2020	434.500	Rp282.425	Lisensi	Tidak Memiliki	Digunakan Internal Pusat Data dan Teknologi Informasi	Tidak ada	Mempermudah Pekerjaan dalam Bidang Data, Teknologi Informasi dan Komunikasi	02/12/2020	Tidak Terbatas	Bermanfaat	Pusat Data dan Teknologi Informasi	
330	02201	02201019941271000OKP	PUSAT DATA DAN TEKNOLOGI INFORMASI	8010101002	2.799	Web Filter and antivirus (kerio)	02/12/2020	434.500	Rp282.425	Lisensi	Tidak Memiliki	Digunakan Internal Pusat Data dan Teknologi Informasi	Tidak ada	Mempermudah Pekerjaan dalam Bidang Data, Teknologi Informasi dan Komunikasi	02/12/2020	Tidak Terbatas	Bermanfaat	Pusat Data dan Teknologi Informasi	
331	02201	02201019941271000OKP	PUSAT DATA DAN TEKNOLOGI INFORMASI	8010101002	2.800	Web Filter and antivirus (kerio)	02/12/2020	434.500	Rp282.425	Lisensi	Tidak Memiliki	Digunakan Internal Pusat Data dan Teknologi Informasi	Tidak ada	Mempermudah Pekerjaan dalam Bidang Data, Teknologi Informasi dan Komunikasi	02/12/2020	Tidak Terbatas	Bermanfaat	Pusat Data dan Teknologi Informasi	
332	02201	02201019941271000OKP	PUSAT DATA DAN TEKNOLOGI INFORMASI	8010101002	2.801	Web Filter and antivirus (kerio)	02/12/2020	434.500	Rp282.425	Lisensi	Tidak Memiliki	Digunakan Internal Pusat Data dan Teknologi Informasi	Tidak ada	Mempermudah Pekerjaan dalam Bidang Data, Teknologi Informasi dan Komunikasi	02/12/2020	Tidak Terbatas	Bermanfaat	Pusat Data dan Teknologi Informasi	
333	02201	02201019941271000OKP	PUSAT DATA DAN TEKNOLOGI INFORMASI	8010101002	2.802	Web Filter and antivirus (kerio)	02/12/2020	434.500	Rp282.425	Lisensi	Tidak Memiliki	Digunakan Internal Pusat Data dan Teknologi Informasi	Tidak ada	Mempermudah Pekerjaan dalam Bidang Data, Teknologi Informasi dan Komunikasi	02/12/2020	Tidak Terbatas	Bermanfaat	Pusat Data dan Teknologi Informasi	
334	02201	02201019941271000OKP	PUSAT DATA DAN TEKNOLOGI INFORMASI	8010101002	2.803	Web Filter and antivirus (kerio)	02/12/2020	434.500	Rp282.425	Lisensi	Tidak Memiliki	Digunakan Internal Pusat Data dan Teknologi Informasi	Tidak ada	Mempermudah Pekerjaan dalam Bidang Data, Teknologi Informasi dan Komunikasi	02/12/2020	Tidak Terbatas	Bermanfaat	Pusat Data dan Teknologi Informasi	
335	02201	02201019941271000OKP	PUSAT DATA DAN TEKNOLOGI INFORMASI	8010101002	2.804	Web Filter and antivirus (kerio)	02/12/2020	434.500	Rp282.425	Lisensi	Tidak Memiliki	Digunakan Internal Pusat Data dan Teknologi Informasi	Tidak ada	Mempermudah Pekerjaan dalam Bidang Data, Teknologi Informasi dan Komunikasi	02/12/2020	Tidak Terbatas	Bermanfaat	Pusat Data dan Teknologi Informasi	
336	02201	02201019941271000OKP	PUSAT DATA DAN TEKNOLOGI INFORMASI	8010101002	2.805	Web Filter and antivirus (kerio)	02/12/2020	434.500	Rp282.425	Lisensi	Tidak Memiliki	Digunakan Internal Pusat Data dan Teknologi Informasi	Tidak ada	Mempermudah Pekerjaan dalam Bidang Data, Teknologi Informasi dan Komunikasi	02/12/2020	Tidak Terbatas	Bermanfaat	Pusat Data dan Teknologi Informasi	
337	02201	02201019941271000OKP	PUSAT DATA DAN TEKNOLOGI INFORMASI	8010101002	2.806	Web Filter and antivirus (kerio)	02/12/2020	434.500	Rp282.425	Lisensi	Tidak Memiliki	Digunakan Internal Pusat Data dan Teknologi Informasi	Tidak ada	Mempermudah Pekerjaan dalam Bidang Data, Teknologi Informasi dan Komunikasi	02/12/2020	Tidak Terbatas	Bermanfaat	Pusat Data dan Teknologi Informasi	

No	Kode Es1	Kode Satker	Nama UPT/Satker	Uraian BMN			Tahun Perolehan	Nilai Perolehan	Nilai Buku (Rp)	Jenis ATB	Manfaat Aset Tak Berwujud				Waktu dirasakannya manfaat	Durasi kemanfaatan Aset Tak Berwujud	Relevansi saat ini (Bermanfaat/ Tidak)	Unit kerja yang memanfaatkan	Keterangan
				Kode Barang	NUP	Nama Barang					Memiliki nilai ekonomi	Manfaat keilmuan	Manfaat Sosial	Manfaat Lainnya					
(1)	(2)	(3)	(4)	(5)	(6)	(7)	(8)	(9)	(10)	(11)	(12)	(13)	(14)	(15)	(16)	(17)	(18)	(19)	(20)
338	02201	02201019941271000OKP	PUSAT DATA DAN TEKNOLOGI INFORMASI	8010101002	2.807	Web Filter and antivirus (kerio)	02/12/2020	434.500	Rp282.425	Lisensi	Tidak Memiliki	Digunakan Internal Pusat Data dan Teknologi Informasi	Tidak ada	Mempermudah Pekerjaan dalam Bidang Data, Teknologi Informasi dan Komunikasi	02/12/2020	Tidak Terbatas	Bermanfaat	Pusat Data dan Teknologi Informasi	
339	02201	02201019941271000OKP	PUSAT DATA DAN TEKNOLOGI INFORMASI	8010101002	2.808	Web Filter and antivirus (kerio)	02/12/2020	434.500	Rp282.425	Lisensi	Tidak Memiliki	Digunakan Internal Pusat Data dan Teknologi Informasi	Tidak ada	Mempermudah Pekerjaan dalam Bidang Data, Teknologi Informasi dan Komunikasi	02/12/2020	Tidak Terbatas	Bermanfaat	Pusat Data dan Teknologi Informasi	
340	02201	02201019941271000OKP	PUSAT DATA DAN TEKNOLOGI INFORMASI	8010101002	2.809	Web Filter and antivirus (kerio)	02/12/2020	434.500	Rp282.425	Lisensi	Tidak Memiliki	Digunakan Internal Pusat Data dan Teknologi Informasi	Tidak ada	Mempermudah Pekerjaan dalam Bidang Data, Teknologi Informasi dan Komunikasi	02/12/2020	Tidak Terbatas	Bermanfaat	Pusat Data dan Teknologi Informasi	
341	02201	02201019941271000OKP	PUSAT DATA DAN TEKNOLOGI INFORMASI	8010101002	2.810	Web Filter and antivirus (kerio)	02/12/2020	434.500	Rp282.425	Lisensi	Tidak Memiliki	Digunakan Internal Pusat Data dan Teknologi Informasi	Tidak ada	Mempermudah Pekerjaan dalam Bidang Data, Teknologi Informasi dan Komunikasi	02/12/2020	Tidak Terbatas	Bermanfaat	Pusat Data dan Teknologi Informasi	
342	02201	02201019941271000OKP	PUSAT DATA DAN TEKNOLOGI INFORMASI	8010101002	2.811	Web Filter and antivirus (kerio)	02/12/2020	434.500	Rp282.425	Lisensi	Tidak Memiliki	Digunakan Internal Pusat Data dan Teknologi Informasi	Tidak ada	Mempermudah Pekerjaan dalam Bidang Data, Teknologi Informasi dan Komunikasi	02/12/2020	Tidak Terbatas	Bermanfaat	Pusat Data dan Teknologi Informasi	
343	02201	02201019941271000OKP	PUSAT DATA DAN TEKNOLOGI INFORMASI	8010101002	2.812	Web Filter and antivirus (kerio)	02/12/2020	434.500	Rp282.425	Lisensi	Tidak Memiliki	Digunakan Internal Pusat Data dan Teknologi Informasi	Tidak ada	Mempermudah Pekerjaan dalam Bidang Data, Teknologi Informasi dan Komunikasi	02/12/2020	Tidak Terbatas	Bermanfaat	Pusat Data dan Teknologi Informasi	
344	02201	02201019941271000OKP	PUSAT DATA DAN TEKNOLOGI INFORMASI	8010101002	2.813	Web Filter and antivirus (kerio)	02/12/2020	434.500	Rp282.425	Lisensi	Tidak Memiliki	Digunakan Internal Pusat Data dan Teknologi Informasi	Tidak ada	Mempermudah Pekerjaan dalam Bidang Data, Teknologi Informasi dan Komunikasi	02/12/2020	Tidak Terbatas	Bermanfaat	Pusat Data dan Teknologi Informasi	
345	02201	02201019941271000OKP	PUSAT DATA DAN TEKNOLOGI INFORMASI	8010101002	2.814	Web Filter and antivirus (kerio)	02/12/2020	434.500	Rp282.425	Lisensi	Tidak Memiliki	Digunakan Internal Pusat Data dan Teknologi Informasi	Tidak ada	Mempermudah Pekerjaan dalam Bidang Data, Teknologi Informasi dan Komunikasi	02/12/2020	Tidak Terbatas	Bermanfaat	Pusat Data dan Teknologi Informasi	
346	02201	02201019941271000OKP	PUSAT DATA DAN TEKNOLOGI INFORMASI	8010101002	2.815	Web Filter and antivirus (kerio)	02/12/2020	434.500	Rp282.425	Lisensi	Tidak Memiliki	Digunakan Internal Pusat Data dan Teknologi Informasi	Tidak ada	Mempermudah Pekerjaan dalam Bidang Data, Teknologi Informasi dan Komunikasi	02/12/2020	Tidak Terbatas	Bermanfaat	Pusat Data dan Teknologi Informasi	
347	02201	02201019941271000OKP	PUSAT DATA DAN TEKNOLOGI INFORMASI	8010101002	2.816	Web Filter and antivirus (kerio)	02/12/2020	434.500	Rp282.425	Lisensi	Tidak Memiliki	Digunakan Internal Pusat Data dan Teknologi Informasi	Tidak ada	Mempermudah Pekerjaan dalam Bidang Data, Teknologi Informasi dan Komunikasi	02/12/2020	Tidak Terbatas	Bermanfaat	Pusat Data dan Teknologi Informasi	

No	Kode Es1	Kode Satker	Nama UPT/Satker	Uraian BMN			Tahun Perolehan	Nilai Perolehan	Nilai Buku (Rp)	Jenis ATB	Manfaat Aset Tak Berwujud				Waktu dirasakannya manfaat	Durasi kemanfaatan Aset Tak Berwujud	Relevansi saat ini (Bermanfaat/ Tidak)	Unit kerja yang memanfaatkan	Keterangan
				Kode Barang	NUP	Nama Barang					Memiliki nilai ekonomi	Manfaat keilmuan	Manfaat Sosial	Manfaat Lainnya					
(1)	(2)	(3)	(4)	(5)	(6)	(7)	(8)	(9)	(10)	(11)	(12)	(13)	(14)	(15)	(16)	(17)	(18)	(19)	(20)
348	02201	02201019941271000OKP	PUSAT DATA DAN TEKNOLOGI INFORMASI	8010101002	2.817	Web Filter and antivirus (kerio)	02/12/2020	434.500	Rp282.425	Lisensi	Tidak Memiliki	Digunakan Internal Pusat Data dan Teknologi Informasi	Tidak ada	Mempermudah Pekerjaan dalam Bidang Data, Teknologi Informasi dan Komunikasi	02/12/2020	Tidak Terbatas	Bermanfaat	Pusat Data dan Teknologi Informasi	
349	02201	02201019941271000OKP	PUSAT DATA DAN TEKNOLOGI INFORMASI	8010101002	2.818	Web Filter and antivirus (kerio)	02/12/2020	434.500	Rp282.425	Lisensi	Tidak Memiliki	Digunakan Internal Pusat Data dan Teknologi Informasi	Tidak ada	Mempermudah Pekerjaan dalam Bidang Data, Teknologi Informasi dan Komunikasi	02/12/2020	Tidak Terbatas	Bermanfaat	Pusat Data dan Teknologi Informasi	
350	02201	02201019941271000OKP	PUSAT DATA DAN TEKNOLOGI INFORMASI	8010101002	2.819	Web Filter and antivirus (kerio)	02/12/2020	434.500	Rp282.425	Lisensi	Tidak Memiliki	Digunakan Internal Pusat Data dan Teknologi Informasi	Tidak ada	Mempermudah Pekerjaan dalam Bidang Data, Teknologi Informasi dan Komunikasi	02/12/2020	Tidak Terbatas	Bermanfaat	Pusat Data dan Teknologi Informasi	
351	02201	02201019941271000OKP	PUSAT DATA DAN TEKNOLOGI INFORMASI	8010101002	2.820	Web Filter and antivirus (kerio)	02/12/2020	434.500	Rp282.425	Lisensi	Tidak Memiliki	Digunakan Internal Pusat Data dan Teknologi Informasi	Tidak ada	Mempermudah Pekerjaan dalam Bidang Data, Teknologi Informasi dan Komunikasi	02/12/2020	Tidak Terbatas	Bermanfaat	Pusat Data dan Teknologi Informasi	
352	02201	02201019941271000OKP	PUSAT DATA DAN TEKNOLOGI INFORMASI	8010101002	2.821	Web Filter and antivirus (kerio)	02/12/2020	434.500	Rp282.425	Lisensi	Tidak Memiliki	Digunakan Internal Pusat Data dan Teknologi Informasi	Tidak ada	Mempermudah Pekerjaan dalam Bidang Data, Teknologi Informasi dan Komunikasi	02/12/2020	Tidak Terbatas	Bermanfaat	Pusat Data dan Teknologi Informasi	
353	02201	02201019941271000OKP	PUSAT DATA DAN TEKNOLOGI INFORMASI	8010101002	2.822	Web Filter and antivirus (kerio)	02/12/2020	434.500	Rp282.425	Lisensi	Tidak Memiliki	Digunakan Internal Pusat Data dan Teknologi Informasi	Tidak ada	Mempermudah Pekerjaan dalam Bidang Data, Teknologi Informasi dan Komunikasi	02/12/2020	Tidak Terbatas	Bermanfaat	Pusat Data dan Teknologi Informasi	
354	02201	02201019941271000OKP	PUSAT DATA DAN TEKNOLOGI INFORMASI	8010101002	2.823	Web Filter and antivirus (kerio)	02/12/2020	434.500	Rp282.425	Lisensi	Tidak Memiliki	Digunakan Internal Pusat Data dan Teknologi Informasi	Tidak ada	Mempermudah Pekerjaan dalam Bidang Data, Teknologi Informasi dan Komunikasi	02/12/2020	Tidak Terbatas	Bermanfaat	Pusat Data dan Teknologi Informasi	
355	02201	02201019941271000OKP	PUSAT DATA DAN TEKNOLOGI INFORMASI	8010101002	2.824	Web Filter and antivirus (kerio)	02/12/2020	434.500	Rp282.425	Lisensi	Tidak Memiliki	Digunakan Internal Pusat Data dan Teknologi Informasi	Tidak ada	Mempermudah Pekerjaan dalam Bidang Data, Teknologi Informasi dan Komunikasi	02/12/2020	Tidak Terbatas	Bermanfaat	Pusat Data dan Teknologi Informasi	
356	02201	02201019941271000OKP	PUSAT DATA DAN TEKNOLOGI INFORMASI	8010101002	2.825	Web Filter and antivirus (kerio)	02/12/2020	434.500	Rp282.425	Lisensi	Tidak Memiliki	Digunakan Internal Pusat Data dan Teknologi Informasi	Tidak ada	Mempermudah Pekerjaan dalam Bidang Data, Teknologi Informasi dan Komunikasi	02/12/2020	Tidak Terbatas	Bermanfaat	Pusat Data dan Teknologi Informasi	
357	02201	02201019941271000OKP	PUSAT DATA DAN TEKNOLOGI INFORMASI	8010101002	2.826	Web Filter and antivirus (kerio)	02/12/2020	434.500	Rp282.425	Lisensi	Tidak Memiliki	Digunakan Internal Pusat Data dan Teknologi Informasi	Tidak ada	Mempermudah Pekerjaan dalam Bidang Data, Teknologi Informasi dan Komunikasi	02/12/2020	Tidak Terbatas	Bermanfaat	Pusat Data dan Teknologi Informasi	

No	Kode Es1	Kode Satker	Nama UPT/Satker	Uraian BMN			Tahun Perolehan	Nilai Perolehan	Nilai Buku (Rp)	Jenis ATB	Manfaat Aset Tak Berwujud				Waktu dirasakannya manfaat	Durasi kemanfaatan Aset Tak Berwujud	Relevansi saat ini (Bermanfaat/ Tidak)	Unit kerja yang memanfaatkan	Keterangan
				Kode Barang	NUP	Nama Barang					Memiliki nilai ekonomi	Manfaat keilmuan	Manfaat Sosial	Manfaat Lainnya					
(1)	(2)	(3)	(4)	(5)	(6)	(7)	(8)	(9)	(10)	(11)	(12)	(13)	(14)	(15)	(16)	(17)	(18)	(19)	(20)
358	02201	02201019941271000OKP	PUSAT DATA DAN TEKNOLOGI INFORMASI	8010101002	2.827	Web Filter and antivirus (kerio)	02/12/2020	434.500	Rp282.425	Lisensi	Tidak Memiliki	Digunakan Internal Pusat Data dan Teknologi Informasi	Tidak ada	Mempermudah Pekerjaan dalam Bidang Data, Teknologi Informasi dan Komunikasi	02/12/2020	Tidak Terbatas	Bermanfaat	Pusat Data dan Teknologi Informasi	
359	02201	02201019941271000OKP	PUSAT DATA DAN TEKNOLOGI INFORMASI	8010101002	2.828	Web Filter and antivirus (kerio)	02/12/2020	434.500	Rp282.425	Lisensi	Tidak Memiliki	Digunakan Internal Pusat Data dan Teknologi Informasi	Tidak ada	Mempermudah Pekerjaan dalam Bidang Data, Teknologi Informasi dan Komunikasi	02/12/2020	Tidak Terbatas	Bermanfaat	Pusat Data dan Teknologi Informasi	
360	02201	02201019941271000OKP	PUSAT DATA DAN TEKNOLOGI INFORMASI	8010101002	2.829	Web Filter and antivirus (kerio)	02/12/2020	434.500	Rp282.425	Lisensi	Tidak Memiliki	Digunakan Internal Pusat Data dan Teknologi Informasi	Tidak ada	Mempermudah Pekerjaan dalam Bidang Data, Teknologi Informasi dan Komunikasi	02/12/2020	Tidak Terbatas	Bermanfaat	Pusat Data dan Teknologi Informasi	
361	02201	02201019941271000OKP	PUSAT DATA DAN TEKNOLOGI INFORMASI	8010101002	2.830	Web Filter and antivirus (kerio)	02/12/2020	434.500	Rp282.425	Lisensi	Tidak Memiliki	Digunakan Internal Pusat Data dan Teknologi Informasi	Tidak ada	Mempermudah Pekerjaan dalam Bidang Data, Teknologi Informasi dan Komunikasi	02/12/2020	Tidak Terbatas	Bermanfaat	Pusat Data dan Teknologi Informasi	
362	02201	02201019941271000OKP	PUSAT DATA DAN TEKNOLOGI INFORMASI	8010101002	2.831	Web Filter and antivirus (kerio)	02/12/2020	434.500	Rp282.425	Lisensi	Tidak Memiliki	Digunakan Internal Pusat Data dan Teknologi Informasi	Tidak ada	Mempermudah Pekerjaan dalam Bidang Data, Teknologi Informasi dan Komunikasi	02/12/2020	Tidak Terbatas	Bermanfaat	Pusat Data dan Teknologi Informasi	
363	02201	02201019941271000OKP	PUSAT DATA DAN TEKNOLOGI INFORMASI	8010101002	2.832	Web Filter and antivirus (kerio)	02/12/2020	434.500	Rp282.425	Lisensi	Tidak Memiliki	Digunakan Internal Pusat Data dan Teknologi Informasi	Tidak ada	Mempermudah Pekerjaan dalam Bidang Data, Teknologi Informasi dan Komunikasi	02/12/2020	Tidak Terbatas	Bermanfaat	Pusat Data dan Teknologi Informasi	
364	02201	02201019941271000OKP	PUSAT DATA DAN TEKNOLOGI INFORMASI	8010101002	2.833	Web Filter and antivirus (kerio)	02/12/2020	434.500	Rp282.425	Lisensi	Tidak Memiliki	Digunakan Internal Pusat Data dan Teknologi Informasi	Tidak ada	Mempermudah Pekerjaan dalam Bidang Data, Teknologi Informasi dan Komunikasi	02/12/2020	Tidak Terbatas	Bermanfaat	Pusat Data dan Teknologi Informasi	
365	02201	02201019941271000OKP	PUSAT DATA DAN TEKNOLOGI INFORMASI	8010101002	2.834	Web Filter and antivirus (kerio)	02/12/2020	434.500	Rp282.425	Lisensi	Tidak Memiliki	Digunakan Internal Pusat Data dan Teknologi Informasi	Tidak ada	Mempermudah Pekerjaan dalam Bidang Data, Teknologi Informasi dan Komunikasi	02/12/2020	Tidak Terbatas	Bermanfaat	Pusat Data dan Teknologi Informasi	
366	02201	02201019941271000OKP	PUSAT DATA DAN TEKNOLOGI INFORMASI	8010101002	2.835	Web Filter and antivirus (kerio)	02/12/2020	434.500	Rp282.425	Lisensi	Tidak Memiliki	Digunakan Internal Pusat Data dan Teknologi Informasi	Tidak ada	Mempermudah Pekerjaan dalam Bidang Data, Teknologi Informasi dan Komunikasi	02/12/2020	Tidak Terbatas	Bermanfaat	Pusat Data dan Teknologi Informasi	
367	02201	02201019941271000OKP	PUSAT DATA DAN TEKNOLOGI INFORMASI	8010101002	2.836	Web Filter and antivirus (kerio)	02/12/2020	434.500	Rp282.425	Lisensi	Tidak Memiliki	Digunakan Internal Pusat Data dan Teknologi Informasi	Tidak ada	Mempermudah Pekerjaan dalam Bidang Data, Teknologi Informasi dan Komunikasi	02/12/2020	Tidak Terbatas	Bermanfaat	Pusat Data dan Teknologi Informasi	

No	Kode Es1	Kode Satker	Nama UPT/Satker	Uraian BMN			Tahun Perolehan	Nilai Perolehan	Nilai Buku (Rp)	Jenis ATB	Manfaat Aset Tak Berwujud				Waktu dirasakannya manfaat	Durasi kemanfaatan Aset Tak Berwujud	Relevansi saat ini (Bermanfaat/ Tidak)	Unit kerja yang memanfaatkan	Keterangan
				Kode Barang	NUP	Nama Barang					Memiliki nilai ekonomi	Manfaat keilmuan	Manfaat Sosial	Manfaat Lainnya					
(1)	(2)	(3)	(4)	(5)	(6)	(7)	(8)	(9)	(10)	(11)	(12)	(13)	(14)	(15)	(16)	(17)	(18)	(19)	(20)
368	02201	02201019941271000OKP	PUSAT DATA DAN TEKNOLOGI INFORMASI	8010101002	2.837	Web Filter and antivirus (kerio)	02/12/2020	434.500	Rp282.425	Lisensi	Tidak Memiliki	Digunakan Internal Pusat Data dan Teknologi Informasi	Tidak ada	Mempermudah Pekerjaan dalam Bidang Data, Teknologi Informasi dan Komunikasi	02/12/2020	Tidak Terbatas	Bermanfaat	Pusat Data dan Teknologi Informasi	
369	02201	02201019941271000OKP	PUSAT DATA DAN TEKNOLOGI INFORMASI	8010101002	2.838	Web Filter and antivirus (kerio)	02/12/2020	434.500	Rp282.425	Lisensi	Tidak Memiliki	Digunakan Internal Pusat Data dan Teknologi Informasi	Tidak ada	Mempermudah Pekerjaan dalam Bidang Data, Teknologi Informasi dan Komunikasi	02/12/2020	Tidak Terbatas	Bermanfaat	Pusat Data dan Teknologi Informasi	
370	02201	02201019941271000OKP	PUSAT DATA DAN TEKNOLOGI INFORMASI	8010101002	2.839	Web Filter and antivirus (kerio)	02/12/2020	434.500	Rp282.425	Lisensi	Tidak Memiliki	Digunakan Internal Pusat Data dan Teknologi Informasi	Tidak ada	Mempermudah Pekerjaan dalam Bidang Data, Teknologi Informasi dan Komunikasi	02/12/2020	Tidak Terbatas	Bermanfaat	Pusat Data dan Teknologi Informasi	
371	02201	02201019941271000OKP	PUSAT DATA DAN TEKNOLOGI INFORMASI	8010101002	2.840	Web Filter and antivirus (kerio)	02/12/2020	434.500	Rp282.425	Lisensi	Tidak Memiliki	Digunakan Internal Pusat Data dan Teknologi Informasi	Tidak ada	Mempermudah Pekerjaan dalam Bidang Data, Teknologi Informasi dan Komunikasi	02/12/2020	Tidak Terbatas	Bermanfaat	Pusat Data dan Teknologi Informasi	
372	02201	02201019941271000OKP	PUSAT DATA DAN TEKNOLOGI INFORMASI	8010101002	2.841	Web Filter and antivirus (kerio)	02/12/2020	434.500	Rp282.425	Lisensi	Tidak Memiliki	Digunakan Internal Pusat Data dan Teknologi Informasi	Tidak ada	Mempermudah Pekerjaan dalam Bidang Data, Teknologi Informasi dan Komunikasi	02/12/2020	Tidak Terbatas	Bermanfaat	Pusat Data dan Teknologi Informasi	
373	02201	02201019941271000OKP	PUSAT DATA DAN TEKNOLOGI INFORMASI	8010101002	2.842	Web Filter and antivirus (kerio)	02/12/2020	434.500	Rp282.425	Lisensi	Tidak Memiliki	Digunakan Internal Pusat Data dan Teknologi Informasi	Tidak ada	Mempermudah Pekerjaan dalam Bidang Data, Teknologi Informasi dan Komunikasi	02/12/2020	Tidak Terbatas	Bermanfaat	Pusat Data dan Teknologi Informasi	
374	02201	02201019941271000OKP	PUSAT DATA DAN TEKNOLOGI INFORMASI	8010101002	2.843	Web Filter and antivirus (kerio)	02/12/2020	434.500	Rp282.425	Lisensi	Tidak Memiliki	Digunakan Internal Pusat Data dan Teknologi Informasi	Tidak ada	Mempermudah Pekerjaan dalam Bidang Data, Teknologi Informasi dan Komunikasi	02/12/2020	Tidak Terbatas	Bermanfaat	Pusat Data dan Teknologi Informasi	
375	02201	02201019941271000OKP	PUSAT DATA DAN TEKNOLOGI INFORMASI	8010101002	2.844	Web Filter and antivirus (kerio)	02/12/2020	434.500	Rp282.425	Lisensi	Tidak Memiliki	Digunakan Internal Pusat Data dan Teknologi Informasi	Tidak ada	Mempermudah Pekerjaan dalam Bidang Data, Teknologi Informasi dan Komunikasi	02/12/2020	Tidak Terbatas	Bermanfaat	Pusat Data dan Teknologi Informasi	
376	02201	02201019941271000OKP	PUSAT DATA DAN TEKNOLOGI INFORMASI	8010101002	2.845	Web Filter and antivirus (kerio)	02/12/2020	434.500	Rp282.425	Lisensi	Tidak Memiliki	Digunakan Internal Pusat Data dan Teknologi Informasi	Tidak ada	Mempermudah Pekerjaan dalam Bidang Data, Teknologi Informasi dan Komunikasi	02/12/2020	Tidak Terbatas	Bermanfaat	Pusat Data dan Teknologi Informasi	
377	02201	02201019941271000OKP	PUSAT DATA DAN TEKNOLOGI INFORMASI	8010101002	2.846	Web Filter and antivirus (kerio)	02/12/2020	434.500	Rp282.425	Lisensi	Tidak Memiliki	Digunakan Internal Pusat Data dan Teknologi Informasi	Tidak ada	Mempermudah Pekerjaan dalam Bidang Data, Teknologi Informasi dan Komunikasi	02/12/2020	Tidak Terbatas	Bermanfaat	Pusat Data dan Teknologi Informasi	

No	Kode Es1	Kode Satker	Nama UPT/Satker	Uraian BMN			Tahun Perolehan	Nilai Perolehan	Nilai Buku (Rp)	Jenis ATB	Manfaat Aset Tak Berwujud				Waktu dirasakannya manfaat	Durasi kemanfaatan Aset Tak Berwujud	Relevansi saat ini (Bermanfaat/ Tidak)	Unit kerja yang memanfaatkan	Keterangan
				Kode Barang	NUP	Nama Barang					Memiliki nilai ekonomi	Manfaat keilmuan	Manfaat Sosial	Manfaat Lainnya					
(1)	(2)	(3)	(4)	(5)	(6)	(7)	(8)	(9)	(10)	(11)	(12)	(13)	(14)	(15)	(16)	(17)	(18)	(19)	(20)
378	02201	02201019941271000OKP	PUSAT DATA DAN TEKNOLOGI INFORMASI	8010101002	2.847	Web Filter and antivirus (kerio)	02/12/2020	434.500	Rp282.425	Lisensi	Tidak Memiliki	Digunakan Internal Pusat Data dan Teknologi Informasi	Tidak ada	Mempermudah Pekerjaan dalam Bidang Data, Teknologi Informasi dan Komunikasi	02/12/2020	Tidak Terbatas	Bermanfaat	Pusat Data dan Teknologi Informasi	
379	02201	02201019941271000OKP	PUSAT DATA DAN TEKNOLOGI INFORMASI	8010101002	2.848	Web Filter and antivirus (kerio)	02/12/2020	434.500	Rp282.425	Lisensi	Tidak Memiliki	Digunakan Internal Pusat Data dan Teknologi Informasi	Tidak ada	Mempermudah Pekerjaan dalam Bidang Data, Teknologi Informasi dan Komunikasi	02/12/2020	Tidak Terbatas	Bermanfaat	Pusat Data dan Teknologi Informasi	
380	02201	02201019941271000OKP	PUSAT DATA DAN TEKNOLOGI INFORMASI	8010101002	2.849	Web Filter and antivirus (kerio)	02/12/2020	434.500	Rp282.425	Lisensi	Tidak Memiliki	Digunakan Internal Pusat Data dan Teknologi Informasi	Tidak ada	Mempermudah Pekerjaan dalam Bidang Data, Teknologi Informasi dan Komunikasi	02/12/2020	Tidak Terbatas	Bermanfaat	Pusat Data dan Teknologi Informasi	
381	02201	02201019941271000OKP	PUSAT DATA DAN TEKNOLOGI INFORMASI	8010101002	2.850	Web Filter and antivirus (kerio)	02/12/2020	434.500	Rp282.425	Lisensi	Tidak Memiliki	Digunakan Internal Pusat Data dan Teknologi Informasi	Tidak ada	Mempermudah Pekerjaan dalam Bidang Data, Teknologi Informasi dan Komunikasi	02/12/2020	Tidak Terbatas	Bermanfaat	Pusat Data dan Teknologi Informasi	
382	02201	02201019941271000OKP	PUSAT DATA DAN TEKNOLOGI INFORMASI	8010101002	2.851	Web Filter and antivirus (kerio)	02/12/2020	434.500	Rp282.425	Lisensi	Tidak Memiliki	Digunakan Internal Pusat Data dan Teknologi Informasi	Tidak ada	Mempermudah Pekerjaan dalam Bidang Data, Teknologi Informasi dan Komunikasi	02/12/2020	Tidak Terbatas	Bermanfaat	Pusat Data dan Teknologi Informasi	
383	02201	02201019941271000OKP	PUSAT DATA DAN TEKNOLOGI INFORMASI	8010101002	2.852	Web Filter and antivirus (kerio)	02/12/2020	434.500	Rp282.425	Lisensi	Tidak Memiliki	Digunakan Internal Pusat Data dan Teknologi Informasi	Tidak ada	Mempermudah Pekerjaan dalam Bidang Data, Teknologi Informasi dan Komunikasi	02/12/2020	Tidak Terbatas	Bermanfaat	Pusat Data dan Teknologi Informasi	
384	02201	02201019941271000OKP	PUSAT DATA DAN TEKNOLOGI INFORMASI	8010101002	2.853	Web Filter and antivirus (kerio)	02/12/2020	434.500	Rp282.425	Lisensi	Tidak Memiliki	Digunakan Internal Pusat Data dan Teknologi Informasi	Tidak ada	Mempermudah Pekerjaan dalam Bidang Data, Teknologi Informasi dan Komunikasi	02/12/2020	Tidak Terbatas	Bermanfaat	Pusat Data dan Teknologi Informasi	
385	02201	02201019941271000OKP	PUSAT DATA DAN TEKNOLOGI INFORMASI	8010101002	2.854	Web Filter and antivirus (kerio)	02/12/2020	434.500	Rp282.425	Lisensi	Tidak Memiliki	Digunakan Internal Pusat Data dan Teknologi Informasi	Tidak ada	Mempermudah Pekerjaan dalam Bidang Data, Teknologi Informasi dan Komunikasi	02/12/2020	Tidak Terbatas	Bermanfaat	Pusat Data dan Teknologi Informasi	
386	02201	02201019941271000OKP	PUSAT DATA DAN TEKNOLOGI INFORMASI	8010101002	2.855	Web Filter and antivirus (kerio)	02/12/2020	434.500	Rp282.425	Lisensi	Tidak Memiliki	Digunakan Internal Pusat Data dan Teknologi Informasi	Tidak ada	Mempermudah Pekerjaan dalam Bidang Data, Teknologi Informasi dan Komunikasi	02/12/2020	Tidak Terbatas	Bermanfaat	Pusat Data dan Teknologi Informasi	
387	02201	02201019941271000OKP	PUSAT DATA DAN TEKNOLOGI INFORMASI	8010101002	2.856	Web Filter and antivirus (kerio)	02/12/2020	434.500	Rp282.425	Lisensi	Tidak Memiliki	Digunakan Internal Pusat Data dan Teknologi Informasi	Tidak ada	Mempermudah Pekerjaan dalam Bidang Data, Teknologi Informasi dan Komunikasi	02/12/2020	Tidak Terbatas	Bermanfaat	Pusat Data dan Teknologi Informasi	

No	Kode Es1	Kode Satker	Nama UPT/Satker	Uraian BMN			Tahun Perolehan	Nilai Perolehan	Nilai Buku (Rp)	Jenis ATB	Manfaat Aset Tak Berwujud				Waktu dirasakannya manfaat	Durasi kemanfaatan Aset Tak Berwujud	Relevansi saat ini (Bermanfaat/ Tidak)	Unit kerja yang memanfaatkan	Keterangan
				Kode Barang	NUP	Nama Barang					Memiliki nilai ekonomi	Manfaat keilmuan	Manfaat Sosial	Manfaat Lainnya					
(1)	(2)	(3)	(4)	(5)	(6)	(7)	(8)	(9)	(10)	(11)	(12)	(13)	(14)	(15)	(16)	(17)	(18)	(19)	(20)
388	02201	02201019941271000OKP	PUSAT DATA DAN TEKNOLOGI INFORMASI	8010101002	2.857	Web Filter and antivirus (kerio)	02/12/2020	434.500	Rp282.425	Lisensi	Tidak Memiliki	Digunakan Internal Pusat Data dan Teknologi Informasi	Tidak ada	Mempermudah Pekerjaan dalam Bidang Data, Teknologi Informasi dan Komunikasi	02/12/2020	Tidak Terbatas	Bermanfaat	Pusat Data dan Teknologi Informasi	
389	02201	02201019941271000OKP	PUSAT DATA DAN TEKNOLOGI INFORMASI	8010101002	2.858	Web Filter and antivirus (kerio)	02/12/2020	434.500	Rp282.425	Lisensi	Tidak Memiliki	Digunakan Internal Pusat Data dan Teknologi Informasi	Tidak ada	Mempermudah Pekerjaan dalam Bidang Data, Teknologi Informasi dan Komunikasi	02/12/2020	Tidak Terbatas	Bermanfaat	Pusat Data dan Teknologi Informasi	
390	02201	02201019941271000OKP	PUSAT DATA DAN TEKNOLOGI INFORMASI	8010101002	2.859	Web Filter and antivirus (kerio)	02/12/2020	434.500	Rp282.425	Lisensi	Tidak Memiliki	Digunakan Internal Pusat Data dan Teknologi Informasi	Tidak ada	Mempermudah Pekerjaan dalam Bidang Data, Teknologi Informasi dan Komunikasi	02/12/2020	Tidak Terbatas	Bermanfaat	Pusat Data dan Teknologi Informasi	
391	02201	02201019941271000OKP	PUSAT DATA DAN TEKNOLOGI INFORMASI	8010101002	2.860	Web Filter and antivirus (kerio)	02/12/2020	434.500	Rp282.425	Lisensi	Tidak Memiliki	Digunakan Internal Pusat Data dan Teknologi Informasi	Tidak ada	Mempermudah Pekerjaan dalam Bidang Data, Teknologi Informasi dan Komunikasi	02/12/2020	Tidak Terbatas	Bermanfaat	Pusat Data dan Teknologi Informasi	
392	02201	02201019941271000OKP	PUSAT DATA DAN TEKNOLOGI INFORMASI	8010101002	2.861	Web Filter and antivirus (kerio)	02/12/2020	434.500	Rp282.425	Lisensi	Tidak Memiliki	Digunakan Internal Pusat Data dan Teknologi Informasi	Tidak ada	Mempermudah Pekerjaan dalam Bidang Data, Teknologi Informasi dan Komunikasi	02/12/2020	Tidak Terbatas	Bermanfaat	Pusat Data dan Teknologi Informasi	
393	02201	02201019941271000OKP	PUSAT DATA DAN TEKNOLOGI INFORMASI	8010101002	2.862	Web Filter and antivirus (kerio)	02/12/2020	434.500	Rp282.425	Lisensi	Tidak Memiliki	Digunakan Internal Pusat Data dan Teknologi Informasi	Tidak ada	Mempermudah Pekerjaan dalam Bidang Data, Teknologi Informasi dan Komunikasi	02/12/2020	Tidak Terbatas	Bermanfaat	Pusat Data dan Teknologi Informasi	
394	02201	02201019941271000OKP	PUSAT DATA DAN TEKNOLOGI INFORMASI	8010101002	2.863	Web Filter and antivirus (kerio)	02/12/2020	434.500	Rp282.425	Lisensi	Tidak Memiliki	Digunakan Internal Pusat Data dan Teknologi Informasi	Tidak ada	Mempermudah Pekerjaan dalam Bidang Data, Teknologi Informasi dan Komunikasi	02/12/2020	Tidak Terbatas	Bermanfaat	Pusat Data dan Teknologi Informasi	
395	02201	02201019941271000OKP	PUSAT DATA DAN TEKNOLOGI INFORMASI	8010101002	2.864	Web Filter and antivirus (kerio)	02/12/2020	434.500	Rp282.425	Lisensi	Tidak Memiliki	Digunakan Internal Pusat Data dan Teknologi Informasi	Tidak ada	Mempermudah Pekerjaan dalam Bidang Data, Teknologi Informasi dan Komunikasi	02/12/2020	Tidak Terbatas	Bermanfaat	Pusat Data dan Teknologi Informasi	
396	02201	02201019941271000OKP	PUSAT DATA DAN TEKNOLOGI INFORMASI	8010101002	2.865	Web Filter and antivirus (kerio)	02/12/2020	434.500	Rp282.425	Lisensi	Tidak Memiliki	Digunakan Internal Pusat Data dan Teknologi Informasi	Tidak ada	Mempermudah Pekerjaan dalam Bidang Data, Teknologi Informasi dan Komunikasi	02/12/2020	Tidak Terbatas	Bermanfaat	Pusat Data dan Teknologi Informasi	
397	02201	02201019941271000OKP	PUSAT DATA DAN TEKNOLOGI INFORMASI	8010101002	2.866	Web Filter and antivirus (kerio)	02/12/2020	434.500	Rp282.425	Lisensi	Tidak Memiliki	Digunakan Internal Pusat Data dan Teknologi Informasi	Tidak ada	Mempermudah Pekerjaan dalam Bidang Data, Teknologi Informasi dan Komunikasi	02/12/2020	Tidak Terbatas	Bermanfaat	Pusat Data dan Teknologi Informasi	

No	Kode Es1	Kode Satker	Nama UPT/Satker	Uraian BMN			Tahun Perolehan	Nilai Perolehan	Nilai Buku (Rp)	Jenis ATB	Manfaat Aset Tak Berwujud				Waktu dirasakannya manfaat	Durasi kemanfaatan Aset Tak Berwujud	Relevansi saat ini (Bermanfaat/ Tidak)	Unit kerja yang memanfaatkan	Keterangan
				Kode Barang	NUP	Nama Barang					Memiliki nilai ekonomi	Manfaat keilmuan	Manfaat Sosial	Manfaat Lainnya					
(1)	(2)	(3)	(4)	(5)	(6)	(7)	(8)	(9)	(10)	(11)	(12)	(13)	(14)	(15)	(16)	(17)	(18)	(19)	(20)
398	02201	02201019941271000OKP	PUSAT DATA DAN TEKNOLOGI INFORMASI	8010101002	2.867	Web Filter and antivirus (kerio)	02/12/2020	434.500	Rp282.425	Lisensi	Tidak Memiliki	Digunakan Internal Pusat Data dan Teknologi Informasi	Tidak ada	Mempermudah Pekerjaan dalam Bidang Data, Teknologi Informasi dan Komunikasi	02/12/2020	Tidak Terbatas	Bermanfaat	Pusat Data dan Teknologi Informasi	
399	02201	02201019941271000OKP	PUSAT DATA DAN TEKNOLOGI INFORMASI	8010101002	2.868	Web Filter and antivirus (kerio)	02/12/2020	434.500	Rp282.425	Lisensi	Tidak Memiliki	Digunakan Internal Pusat Data dan Teknologi Informasi	Tidak ada	Mempermudah Pekerjaan dalam Bidang Data, Teknologi Informasi dan Komunikasi	02/12/2020	Tidak Terbatas	Bermanfaat	Pusat Data dan Teknologi Informasi	
400	02201	02201019941271000OKP	PUSAT DATA DAN TEKNOLOGI INFORMASI	8010101002	2.869	Web Filter and antivirus (kerio)	02/12/2020	434.500	Rp282.425	Lisensi	Tidak Memiliki	Digunakan Internal Pusat Data dan Teknologi Informasi	Tidak ada	Mempermudah Pekerjaan dalam Bidang Data, Teknologi Informasi dan Komunikasi	02/12/2020	Tidak Terbatas	Bermanfaat	Pusat Data dan Teknologi Informasi	
401	02201	02201019941271000OKP	PUSAT DATA DAN TEKNOLOGI INFORMASI	8010101002	2.870	Web Filter and antivirus (kerio)	02/12/2020	434.500	Rp282.425	Lisensi	Tidak Memiliki	Digunakan Internal Pusat Data dan Teknologi Informasi	Tidak ada	Mempermudah Pekerjaan dalam Bidang Data, Teknologi Informasi dan Komunikasi	02/12/2020	Tidak Terbatas	Bermanfaat	Pusat Data dan Teknologi Informasi	
402	02201	02201019941271000OKP	PUSAT DATA DAN TEKNOLOGI INFORMASI	8010101002	2.871	Web Filter and antivirus (kerio)	02/12/2020	434.500	Rp282.425	Lisensi	Tidak Memiliki	Digunakan Internal Pusat Data dan Teknologi Informasi	Tidak ada	Mempermudah Pekerjaan dalam Bidang Data, Teknologi Informasi dan Komunikasi	02/12/2020	Tidak Terbatas	Bermanfaat	Pusat Data dan Teknologi Informasi	
403	02201	02201019941271000OKP	PUSAT DATA DAN TEKNOLOGI INFORMASI	8010101002	2.872	Web Filter and antivirus (kerio)	02/12/2020	434.500	Rp282.425	Lisensi	Tidak Memiliki	Digunakan Internal Pusat Data dan Teknologi Informasi	Tidak ada	Mempermudah Pekerjaan dalam Bidang Data, Teknologi Informasi dan Komunikasi	02/12/2020	Tidak Terbatas	Bermanfaat	Pusat Data dan Teknologi Informasi	
404	02201	02201019941271000OKP	PUSAT DATA DAN TEKNOLOGI INFORMASI	8010101002	2.873	Web Filter and antivirus (kerio)	02/12/2020	434.500	Rp282.425	Lisensi	Tidak Memiliki	Digunakan Internal Pusat Data dan Teknologi Informasi	Tidak ada	Mempermudah Pekerjaan dalam Bidang Data, Teknologi Informasi dan Komunikasi	02/12/2020	Tidak Terbatas	Bermanfaat	Pusat Data dan Teknologi Informasi	
405	02201	02201019941271000OKP	PUSAT DATA DAN TEKNOLOGI INFORMASI	8010101002	2.874	Web Filter and antivirus (kerio)	02/12/2020	434.500	Rp282.425	Lisensi	Tidak Memiliki	Digunakan Internal Pusat Data dan Teknologi Informasi	Tidak ada	Mempermudah Pekerjaan dalam Bidang Data, Teknologi Informasi dan Komunikasi	02/12/2020	Tidak Terbatas	Bermanfaat	Pusat Data dan Teknologi Informasi	
406	02201	02201019941271000OKP	PUSAT DATA DAN TEKNOLOGI INFORMASI	8010101002	2.875	Web Filter and antivirus (kerio)	02/12/2020	434.500	Rp282.425	Lisensi	Tidak Memiliki	Digunakan Internal Pusat Data dan Teknologi Informasi	Tidak ada	Mempermudah Pekerjaan dalam Bidang Data, Teknologi Informasi dan Komunikasi	02/12/2020	Tidak Terbatas	Bermanfaat	Pusat Data dan Teknologi Informasi	
407	02201	02201019941271000OKP	PUSAT DATA DAN TEKNOLOGI INFORMASI	8010101002	2.876	Web Filter and antivirus (kerio)	02/12/2020	434.500	Rp282.425	Lisensi	Tidak Memiliki	Digunakan Internal Pusat Data dan Teknologi Informasi	Tidak ada	Mempermudah Pekerjaan dalam Bidang Data, Teknologi Informasi dan Komunikasi	02/12/2020	Tidak Terbatas	Bermanfaat	Pusat Data dan Teknologi Informasi	

No	Kode Es1	Kode Satker	Nama UPT/Satker	Uraian BMN			Tahun Perolehan	Nilai Perolehan	Nilai Buku (Rp)	Jenis ATB	Manfaat Aset Tak Berwujud				Waktu dirasakannya manfaat	Durasi kemanfaatan Aset Tak Berwujud	Relevansi saat ini (Bermanfaat/ Tidak)	Unit kerja yang memanfaatkan	Keterangan
				Kode Barang	NUP	Nama Barang					Memiliki nilai ekonomi	Manfaat keilmuan	Manfaat Sosial	Manfaat Lainnya					
(1)	(2)	(3)	(4)	(5)	(6)	(7)	(8)	(9)	(10)	(11)	(12)	(13)	(14)	(15)	(16)	(17)	(18)	(19)	(20)
408	02201	02201019941271000OKP	PUSAT DATA DAN TEKNOLOGI INFORMASI	8010101002	2.877	Web Filter and antivirus (kerio)	02/12/2020	434.500	Rp282.425	Lisensi	Tidak Memiliki	Digunakan Internal Pusat Data dan Teknologi Informasi	Tidak ada	Mempermudah Pekerjaan dalam Bidang Data, Teknologi Informasi dan Komunikasi	02/12/2020	Tidak Terbatas	Bermanfaat	Pusat Data dan Teknologi Informasi	
409	02201	02201019941271000OKP	PUSAT DATA DAN TEKNOLOGI INFORMASI	8010101002	2.878	Web Filter and antivirus (kerio)	02/12/2020	434.500	Rp282.425	Lisensi	Tidak Memiliki	Digunakan Internal Pusat Data dan Teknologi Informasi	Tidak ada	Mempermudah Pekerjaan dalam Bidang Data, Teknologi Informasi dan Komunikasi	02/12/2020	Tidak Terbatas	Bermanfaat	Pusat Data dan Teknologi Informasi	
410	02201	02201019941271000OKP	PUSAT DATA DAN TEKNOLOGI INFORMASI	8010101002	2.879	Web Filter and antivirus (kerio)	02/12/2020	434.500	Rp282.425	Lisensi	Tidak Memiliki	Digunakan Internal Pusat Data dan Teknologi Informasi	Tidak ada	Mempermudah Pekerjaan dalam Bidang Data, Teknologi Informasi dan Komunikasi	02/12/2020	Tidak Terbatas	Bermanfaat	Pusat Data dan Teknologi Informasi	
411	02201	02201019941271000OKP	PUSAT DATA DAN TEKNOLOGI INFORMASI	8010101002	2.880	Web Filter and antivirus (kerio)	02/12/2020	434.500	Rp282.425	Lisensi	Tidak Memiliki	Digunakan Internal Pusat Data dan Teknologi Informasi	Tidak ada	Mempermudah Pekerjaan dalam Bidang Data, Teknologi Informasi dan Komunikasi	02/12/2020	Tidak Terbatas	Bermanfaat	Pusat Data dan Teknologi Informasi	
412	02201	02201019941271000OKP	PUSAT DATA DAN TEKNOLOGI INFORMASI	8010101002	2.881	Web Filter and antivirus (kerio)	02/12/2020	434.500	Rp282.425	Lisensi	Tidak Memiliki	Digunakan Internal Pusat Data dan Teknologi Informasi	Tidak ada	Mempermudah Pekerjaan dalam Bidang Data, Teknologi Informasi dan Komunikasi	02/12/2020	Tidak Terbatas	Bermanfaat	Pusat Data dan Teknologi Informasi	
413	02201	02201019941271000OKP	PUSAT DATA DAN TEKNOLOGI INFORMASI	8010101002	2.882	Web Filter and antivirus (kerio)	02/12/2020	434.500	Rp282.425	Lisensi	Tidak Memiliki	Digunakan Internal Pusat Data dan Teknologi Informasi	Tidak ada	Mempermudah Pekerjaan dalam Bidang Data, Teknologi Informasi dan Komunikasi	02/12/2020	Tidak Terbatas	Bermanfaat	Pusat Data dan Teknologi Informasi	
414	02201	02201019941271000OKP	PUSAT DATA DAN TEKNOLOGI INFORMASI	8010101002	2.883	Web Filter and antivirus (kerio)	02/12/2020	434.500	Rp282.425	Lisensi	Tidak Memiliki	Digunakan Internal Pusat Data dan Teknologi Informasi	Tidak ada	Mempermudah Pekerjaan dalam Bidang Data, Teknologi Informasi dan Komunikasi	02/12/2020	Tidak Terbatas	Bermanfaat	Pusat Data dan Teknologi Informasi	
415	02201	02201019941271000OKP	PUSAT DATA DAN TEKNOLOGI INFORMASI	8010101002	2.884	Web Filter and antivirus (kerio)	02/12/2020	434.500	Rp282.425	Lisensi	Tidak Memiliki	Digunakan Internal Pusat Data dan Teknologi Informasi	Tidak ada	Mempermudah Pekerjaan dalam Bidang Data, Teknologi Informasi dan Komunikasi	02/12/2020	Tidak Terbatas	Bermanfaat	Pusat Data dan Teknologi Informasi	
416	02201	02201019941271000OKP	PUSAT DATA DAN TEKNOLOGI INFORMASI	8010101002	2.885	Web Filter and antivirus (kerio)	02/12/2020	434.500	Rp282.425	Lisensi	Tidak Memiliki	Digunakan Internal Pusat Data dan Teknologi Informasi	Tidak ada	Mempermudah Pekerjaan dalam Bidang Data, Teknologi Informasi dan Komunikasi	02/12/2020	Tidak Terbatas	Bermanfaat	Pusat Data dan Teknologi Informasi	
417	02201	02201019941271000OKP	PUSAT DATA DAN TEKNOLOGI INFORMASI	8010101002	2.886	Web Filter and antivirus (kerio)	02/12/2020	434.500	Rp282.425	Lisensi	Tidak Memiliki	Digunakan Internal Pusat Data dan Teknologi Informasi	Tidak ada	Mempermudah Pekerjaan dalam Bidang Data, Teknologi Informasi dan Komunikasi	02/12/2020	Tidak Terbatas	Bermanfaat	Pusat Data dan Teknologi Informasi	

No	Kode Es1	Kode Satker	Nama UPT/Satker	Uraian BMN			Tahun Perolehan	Nilai Perolehan	Nilai Buku (Rp)	Jenis ATB	Manfaat Aset Tak Berwujud				Waktu dirasakannya manfaat	Durasi kemanfaatan Aset Tak Berwujud	Relevansi saat ini (Bermanfaat/ Tidak)	Unit kerja yang memanfaatkan	Keterangan
				Kode Barang	NUP	Nama Barang					Memiliki nilai ekonomi	Manfaat keilmuan	Manfaat Sosial	Manfaat Lainnya					
(1)	(2)	(3)	(4)	(5)	(6)	(7)	(8)	(9)	(10)	(11)	(12)	(13)	(14)	(15)	(16)	(17)	(18)	(19)	(20)
418	02201	02201019941271000OKP	PUSAT DATA DAN TEKNOLOGI INFORMASI	8010101002	2.887	Web Filter and antivirus (kerio)	02/12/2020	434.500	Rp282.425	Lisensi	Tidak Memiliki	Digunakan Internal Pusat Data dan Teknologi Informasi	Tidak ada	Mempermudah Pekerjaan dalam Bidang Data, Teknologi Informasi dan Komunikasi	02/12/2020	Tidak Terbatas	Bermanfaat	Pusat Data dan Teknologi Informasi	
419	02201	02201019941271000OKP	PUSAT DATA DAN TEKNOLOGI INFORMASI	8010101002	2.888	Web Filter and antivirus (kerio)	02/12/2020	434.500	Rp282.425	Lisensi	Tidak Memiliki	Digunakan Internal Pusat Data dan Teknologi Informasi	Tidak ada	Mempermudah Pekerjaan dalam Bidang Data, Teknologi Informasi dan Komunikasi	02/12/2020	Tidak Terbatas	Bermanfaat	Pusat Data dan Teknologi Informasi	
420	02201	02201019941271000OKP	PUSAT DATA DAN TEKNOLOGI INFORMASI	8010101002	2.889	Web Filter and antivirus (kerio)	02/12/2020	434.500	Rp282.425	Lisensi	Tidak Memiliki	Digunakan Internal Pusat Data dan Teknologi Informasi	Tidak ada	Mempermudah Pekerjaan dalam Bidang Data, Teknologi Informasi dan Komunikasi	02/12/2020	Tidak Terbatas	Bermanfaat	Pusat Data dan Teknologi Informasi	
421	02201	02201019941271000OKP	PUSAT DATA DAN TEKNOLOGI INFORMASI	8010101002	2.890	Web Filter and antivirus (kerio)	02/12/2020	434.500	Rp282.425	Lisensi	Tidak Memiliki	Digunakan Internal Pusat Data dan Teknologi Informasi	Tidak ada	Mempermudah Pekerjaan dalam Bidang Data, Teknologi Informasi dan Komunikasi	02/12/2020	Tidak Terbatas	Bermanfaat	Pusat Data dan Teknologi Informasi	
422	02201	02201019941271000OKP	PUSAT DATA DAN TEKNOLOGI INFORMASI	8010101002	2.891	Web Filter and antivirus (kerio)	02/12/2020	434.500	Rp282.425	Lisensi	Tidak Memiliki	Digunakan Internal Pusat Data dan Teknologi Informasi	Tidak ada	Mempermudah Pekerjaan dalam Bidang Data, Teknologi Informasi dan Komunikasi	02/12/2020	Tidak Terbatas	Bermanfaat	Pusat Data dan Teknologi Informasi	
423	02201	02201019941271000OKP	PUSAT DATA DAN TEKNOLOGI INFORMASI	8010101002	2.892	Web Filter and antivirus (kerio)	02/12/2020	434.500	Rp282.425	Lisensi	Tidak Memiliki	Digunakan Internal Pusat Data dan Teknologi Informasi	Tidak ada	Mempermudah Pekerjaan dalam Bidang Data, Teknologi Informasi dan Komunikasi	02/12/2020	Tidak Terbatas	Bermanfaat	Pusat Data dan Teknologi Informasi	
424	02201	02201019941271000OKP	PUSAT DATA DAN TEKNOLOGI INFORMASI	8010101002	2.893	Web Filter and antivirus (kerio)	02/12/2020	434.500	Rp282.425	Lisensi	Tidak Memiliki	Digunakan Internal Pusat Data dan Teknologi Informasi	Tidak ada	Mempermudah Pekerjaan dalam Bidang Data, Teknologi Informasi dan Komunikasi	02/12/2020	Tidak Terbatas	Bermanfaat	Pusat Data dan Teknologi Informasi	
425	02201	02201019941271000OKP	PUSAT DATA DAN TEKNOLOGI INFORMASI	8010101002	2.894	Web Filter and antivirus (kerio)	02/12/2020	434.500	Rp282.425	Lisensi	Tidak Memiliki	Digunakan Internal Pusat Data dan Teknologi Informasi	Tidak ada	Mempermudah Pekerjaan dalam Bidang Data, Teknologi Informasi dan Komunikasi	02/12/2020	Tidak Terbatas	Bermanfaat	Pusat Data dan Teknologi Informasi	
426	02201	02201019941271000OKP	PUSAT DATA DAN TEKNOLOGI INFORMASI	8010101002	2.895	Web Filter and antivirus (kerio)	02/12/2020	434.500	Rp282.425	Lisensi	Tidak Memiliki	Digunakan Internal Pusat Data dan Teknologi Informasi	Tidak ada	Mempermudah Pekerjaan dalam Bidang Data, Teknologi Informasi dan Komunikasi	02/12/2020	Tidak Terbatas	Bermanfaat	Pusat Data dan Teknologi Informasi	
427	02201	02201019941271000OKP	PUSAT DATA DAN TEKNOLOGI INFORMASI	8010101002	2.896	Web Filter and antivirus (kerio)	02/12/2020	434.500	Rp282.425	Lisensi	Tidak Memiliki	Digunakan Internal Pusat Data dan Teknologi Informasi	Tidak ada	Mempermudah Pekerjaan dalam Bidang Data, Teknologi Informasi dan Komunikasi	02/12/2020	Tidak Terbatas	Bermanfaat	Pusat Data dan Teknologi Informasi	

No	Kode Es1	Kode Satker	Nama UPT/Satker	Uraian BMN			Tahun Perolehan	Nilai Perolehan	Nilai Buku (Rp)	Jenis ATB	Manfaat Aset Tak Berwujud				Waktu dirasakannya manfaat	Durasi kemanfaatan Aset Tak Berwujud	Relevansi saat ini (Bermanfaat/ Tidak)	Unit kerja yang memanfaatkan	Keterangan
				Kode Barang	NUP	Nama Barang					Memiliki nilai ekonomi	Manfaat keilmuan	Manfaat Sosial	Manfaat Lainnya					
(1)	(2)	(3)	(4)	(5)	(6)	(7)	(8)	(9)	(10)	(11)	(12)	(13)	(14)	(15)	(16)	(17)	(18)	(19)	(20)
428	02201	02201019941271000OKP	PUSAT DATA DAN TEKNOLOGI INFORMASI	8010101002	2.897	Web Filter and antivirus (kerio)	02/12/2020	434.500	Rp282.425	Lisensi	Tidak Memiliki	Digunakan Internal Pusat Data dan Teknologi Informasi	Tidak ada	Mempermudah Pekerjaan dalam Bidang Data, Teknologi Informasi dan Komunikasi	02/12/2020	Tidak Terbatas	Bermanfaat	Pusat Data dan Teknologi Informasi	
429	02201	02201019941271000OKP	PUSAT DATA DAN TEKNOLOGI INFORMASI	8010101002	2.898	Web Filter and antivirus (kerio)	02/12/2020	434.500	Rp282.425	Lisensi	Tidak Memiliki	Digunakan Internal Pusat Data dan Teknologi Informasi	Tidak ada	Mempermudah Pekerjaan dalam Bidang Data, Teknologi Informasi dan Komunikasi	02/12/2020	Tidak Terbatas	Bermanfaat	Pusat Data dan Teknologi Informasi	
430	02201	02201019941271000OKP	PUSAT DATA DAN TEKNOLOGI INFORMASI	8010101002	2.899	Web Filter and antivirus (kerio)	02/12/2020	434.500	Rp282.425	Lisensi	Tidak Memiliki	Digunakan Internal Pusat Data dan Teknologi Informasi	Tidak ada	Mempermudah Pekerjaan dalam Bidang Data, Teknologi Informasi dan Komunikasi	02/12/2020	Tidak Terbatas	Bermanfaat	Pusat Data dan Teknologi Informasi	
431	02201	02201019941271000OKP	PUSAT DATA DAN TEKNOLOGI INFORMASI	8010101002	2.900	Web Filter and antivirus (kerio)	02/12/2020	434.500	Rp282.425	Lisensi	Tidak Memiliki	Digunakan Internal Pusat Data dan Teknologi Informasi	Tidak ada	Mempermudah Pekerjaan dalam Bidang Data, Teknologi Informasi dan Komunikasi	02/12/2020	Tidak Terbatas	Bermanfaat	Pusat Data dan Teknologi Informasi	
432	02201	02201019941271000OKP	PUSAT DATA DAN TEKNOLOGI INFORMASI	8010101002	2.901	Web Filter and antivirus (kerio)	02/12/2020	434.500	Rp282.425	Lisensi	Tidak Memiliki	Digunakan Internal Pusat Data dan Teknologi Informasi	Tidak ada	Mempermudah Pekerjaan dalam Bidang Data, Teknologi Informasi dan Komunikasi	02/12/2020	Tidak Terbatas	Bermanfaat	Pusat Data dan Teknologi Informasi	
433	02201	02201019941271000OKP	PUSAT DATA DAN TEKNOLOGI INFORMASI	8010101002	2.902	Web Filter and antivirus (kerio)	02/12/2020	434.500	Rp282.425	Lisensi	Tidak Memiliki	Digunakan Internal Pusat Data dan Teknologi Informasi	Tidak ada	Mempermudah Pekerjaan dalam Bidang Data, Teknologi Informasi dan Komunikasi	02/12/2020	Tidak Terbatas	Bermanfaat	Pusat Data dan Teknologi Informasi	
434	02201	02201019941271000OKP	PUSAT DATA DAN TEKNOLOGI INFORMASI	8010101002	2.903	Web Filter and antivirus (kerio)	02/12/2020	434.500	Rp282.425	Lisensi	Tidak Memiliki	Digunakan Internal Pusat Data dan Teknologi Informasi	Tidak ada	Mempermudah Pekerjaan dalam Bidang Data, Teknologi Informasi dan Komunikasi	02/12/2020	Tidak Terbatas	Bermanfaat	Pusat Data dan Teknologi Informasi	
435	02201	02201019941271000OKP	PUSAT DATA DAN TEKNOLOGI INFORMASI	8010101002	2.904	Web Filter and antivirus (kerio)	02/12/2020	434.500	Rp282.425	Lisensi	Tidak Memiliki	Digunakan Internal Pusat Data dan Teknologi Informasi	Tidak ada	Mempermudah Pekerjaan dalam Bidang Data, Teknologi Informasi dan Komunikasi	02/12/2020	Tidak Terbatas	Bermanfaat	Pusat Data dan Teknologi Informasi	
436	02201	02201019941271000OKP	PUSAT DATA DAN TEKNOLOGI INFORMASI	8010101002	2.905	Web Filter and antivirus (kerio)	02/12/2020	434.500	Rp282.425	Lisensi	Tidak Memiliki	Digunakan Internal Pusat Data dan Teknologi Informasi	Tidak ada	Mempermudah Pekerjaan dalam Bidang Data, Teknologi Informasi dan Komunikasi	02/12/2020	Tidak Terbatas	Bermanfaat	Pusat Data dan Teknologi Informasi	
437	02201	02201019941271000OKP	PUSAT DATA DAN TEKNOLOGI INFORMASI	8010101002	2.906	Web Filter and antivirus (kerio)	02/12/2020	434.500	Rp282.425	Lisensi	Tidak Memiliki	Digunakan Internal Pusat Data dan Teknologi Informasi	Tidak ada	Mempermudah Pekerjaan dalam Bidang Data, Teknologi Informasi dan Komunikasi	02/12/2020	Tidak Terbatas	Bermanfaat	Pusat Data dan Teknologi Informasi	

No	Kode Es1	Kode Satker	Nama UPT/Satker	Uraian BMN			Tahun Perolehan	Nilai Perolehan	Nilai Buku (Rp)	Jenis ATB	Manfaat Aset Tak Berwujud				Waktu dirasakannya manfaat	Durasi kemanfaatan Aset Tak Berwujud	Relevansi saat ini (Bermanfaat/ Tidak)	Unit kerja yang memanfaatkan	Keterangan
				Kode Barang	NUP	Nama Barang					Memiliki nilai ekonomi	Manfaat keilmuan	Manfaat Sosial	Manfaat Lainnya					
(1)	(2)	(3)	(4)	(5)	(6)	(7)	(8)	(9)	(10)	(11)	(12)	(13)	(14)	(15)	(16)	(17)	(18)	(19)	(20)
438	02201	02201019941271000OKP	PUSAT DATA DAN TEKNOLOGI INFORMASI	8010101002	2.907	Web Filter and antivirus (kerio)	02/12/2020	434.500	Rp282.425	Lisensi	Tidak Memiliki	Digunakan Internal Pusat Data dan Teknologi Informasi	Tidak ada	Mempermudah Pekerjaan dalam Bidang Data, Teknologi Informasi dan Komunikasi	02/12/2020	Tidak Terbatas	Bermanfaat	Pusat Data dan Teknologi Informasi	
439	02201	02201019941271000OKP	PUSAT DATA DAN TEKNOLOGI INFORMASI	8010101002	2.908	Web Filter and antivirus (kerio)	02/12/2020	434.500	Rp282.425	Lisensi	Tidak Memiliki	Digunakan Internal Pusat Data dan Teknologi Informasi	Tidak ada	Mempermudah Pekerjaan dalam Bidang Data, Teknologi Informasi dan Komunikasi	02/12/2020	Tidak Terbatas	Bermanfaat	Pusat Data dan Teknologi Informasi	
440	02201	02201019941271000OKP	PUSAT DATA DAN TEKNOLOGI INFORMASI	8010101002	2.909	Web Filter and antivirus (kerio)	02/12/2020	434.500	Rp282.425	Lisensi	Tidak Memiliki	Digunakan Internal Pusat Data dan Teknologi Informasi	Tidak ada	Mempermudah Pekerjaan dalam Bidang Data, Teknologi Informasi dan Komunikasi	02/12/2020	Tidak Terbatas	Bermanfaat	Pusat Data dan Teknologi Informasi	
441	02201	02201019941271000OKP	PUSAT DATA DAN TEKNOLOGI INFORMASI	8010101002	2.910	Web Filter and antivirus (kerio)	02/12/2020	434.500	Rp282.425	Lisensi	Tidak Memiliki	Digunakan Internal Pusat Data dan Teknologi Informasi	Tidak ada	Mempermudah Pekerjaan dalam Bidang Data, Teknologi Informasi dan Komunikasi	02/12/2020	Tidak Terbatas	Bermanfaat	Pusat Data dan Teknologi Informasi	
442	02201	02201019941271000OKP	PUSAT DATA DAN TEKNOLOGI INFORMASI	8010101002	2.911	Web Filter and antivirus (kerio)	02/12/2020	434.500	Rp282.425	Lisensi	Tidak Memiliki	Digunakan Internal Pusat Data dan Teknologi Informasi	Tidak ada	Mempermudah Pekerjaan dalam Bidang Data, Teknologi Informasi dan Komunikasi	02/12/2020	Tidak Terbatas	Bermanfaat	Pusat Data dan Teknologi Informasi	
443	02201	02201019941271000OKP	PUSAT DATA DAN TEKNOLOGI INFORMASI	8010101002	2.912	Web Filter and antivirus (kerio)	02/12/2020	434.500	Rp282.425	Lisensi	Tidak Memiliki	Digunakan Internal Pusat Data dan Teknologi Informasi	Tidak ada	Mempermudah Pekerjaan dalam Bidang Data, Teknologi Informasi dan Komunikasi	02/12/2020	Tidak Terbatas	Bermanfaat	Pusat Data dan Teknologi Informasi	
444	02201	02201019941271000OKP	PUSAT DATA DAN TEKNOLOGI INFORMASI	8010101002	2.913	Web Filter and antivirus (kerio)	02/12/2020	434.500	Rp282.425	Lisensi	Tidak Memiliki	Digunakan Internal Pusat Data dan Teknologi Informasi	Tidak ada	Mempermudah Pekerjaan dalam Bidang Data, Teknologi Informasi dan Komunikasi	02/12/2020	Tidak Terbatas	Bermanfaat	Pusat Data dan Teknologi Informasi	
445	02201	02201019941271000OKP	PUSAT DATA DAN TEKNOLOGI INFORMASI	8010101002	2.914	Web Filter and antivirus (kerio)	02/12/2020	434.500	Rp282.425	Lisensi	Tidak Memiliki	Digunakan Internal Pusat Data dan Teknologi Informasi	Tidak ada	Mempermudah Pekerjaan dalam Bidang Data, Teknologi Informasi dan Komunikasi	02/12/2020	Tidak Terbatas	Bermanfaat	Pusat Data dan Teknologi Informasi	
446	02201	02201019941271000OKP	PUSAT DATA DAN TEKNOLOGI INFORMASI	8010101002	2.915	Web Filter and antivirus (kerio)	02/12/2020	434.500	Rp282.425	Lisensi	Tidak Memiliki	Digunakan Internal Pusat Data dan Teknologi Informasi	Tidak ada	Mempermudah Pekerjaan dalam Bidang Data, Teknologi Informasi dan Komunikasi	02/12/2020	Tidak Terbatas	Bermanfaat	Pusat Data dan Teknologi Informasi	
447	02201	02201019941271000OKP	PUSAT DATA DAN TEKNOLOGI INFORMASI	8010101002	2.916	Web Filter and antivirus (kerio)	02/12/2020	434.500	Rp282.425	Lisensi	Tidak Memiliki	Digunakan Internal Pusat Data dan Teknologi Informasi	Tidak ada	Mempermudah Pekerjaan dalam Bidang Data, Teknologi Informasi dan Komunikasi	02/12/2020	Tidak Terbatas	Bermanfaat	Pusat Data dan Teknologi Informasi	

No	Kode Es1	Kode Satker	Nama UPT/Satker	Uraian BMN			Tahun Perolehan	Nilai Perolehan	Nilai Buku (Rp)	Jenis ATB	Manfaat Aset Tak Berwujud				Waktu dirasakannya manfaat	Durasi kemanfaatan Aset Tak Berwujud	Relevansi saat ini (Bermanfaat/ Tidak)	Unit kerja yang memanfaatkan	Keterangan
				Kode Barang	NUP	Nama Barang					Memiliki nilai ekonomi	Manfaat keilmuan	Manfaat Sosial	Manfaat Lainnya					
(1)	(2)	(3)	(4)	(5)	(6)	(7)	(8)	(9)	(10)	(11)	(12)	(13)	(14)	(15)	(16)	(17)	(18)	(19)	(20)
448	02201	02201019941271000OKP	PUSAT DATA DAN TEKNOLOGI INFORMASI	8010101002	2.917	Web Filter and antivirus (kerio)	02/12/2020	434.500	Rp282.425	Lisensi	Tidak Memiliki	Digunakan Internal Pusat Data dan Teknologi Informasi	Tidak ada	Mempermudah Pekerjaan dalam Bidang Data, Teknologi Informasi dan Komunikasi	02/12/2020	Tidak Terbatas	Bermanfaat	Pusat Data dan Teknologi Informasi	
449	02201	02201019941271000OKP	PUSAT DATA DAN TEKNOLOGI INFORMASI	8010101002	2.918	Web Filter and antivirus (kerio)	02/12/2020	434.500	Rp282.425	Lisensi	Tidak Memiliki	Digunakan Internal Pusat Data dan Teknologi Informasi	Tidak ada	Mempermudah Pekerjaan dalam Bidang Data, Teknologi Informasi dan Komunikasi	02/12/2020	Tidak Terbatas	Bermanfaat	Pusat Data dan Teknologi Informasi	
450	02201	02201019941271000OKP	PUSAT DATA DAN TEKNOLOGI INFORMASI	8010101002	2.919	Web Filter and antivirus (kerio)	02/12/2020	434.500	Rp282.425	Lisensi	Tidak Memiliki	Digunakan Internal Pusat Data dan Teknologi Informasi	Tidak ada	Mempermudah Pekerjaan dalam Bidang Data, Teknologi Informasi dan Komunikasi	02/12/2020	Tidak Terbatas	Bermanfaat	Pusat Data dan Teknologi Informasi	
451	02201	02201019941271000OKP	PUSAT DATA DAN TEKNOLOGI INFORMASI	8010101002	2.920	Web Filter and antivirus (kerio)	02/12/2020	434.500	Rp282.425	Lisensi	Tidak Memiliki	Digunakan Internal Pusat Data dan Teknologi Informasi	Tidak ada	Mempermudah Pekerjaan dalam Bidang Data, Teknologi Informasi dan Komunikasi	02/12/2020	Tidak Terbatas	Bermanfaat	Pusat Data dan Teknologi Informasi	
452	02201	02201019941271000OKP	PUSAT DATA DAN TEKNOLOGI INFORMASI	8010101002	2.921	Web Filter and antivirus (kerio)	02/12/2020	434.500	Rp282.425	Lisensi	Tidak Memiliki	Digunakan Internal Pusat Data dan Teknologi Informasi	Tidak ada	Mempermudah Pekerjaan dalam Bidang Data, Teknologi Informasi dan Komunikasi	02/12/2020	Tidak Terbatas	Bermanfaat	Pusat Data dan Teknologi Informasi	
453	02201	02201019941271000OKP	PUSAT DATA DAN TEKNOLOGI INFORMASI	8010101002	2.922	Web Filter and antivirus (kerio)	02/12/2020	434.500	Rp282.425	Lisensi	Tidak Memiliki	Digunakan Internal Pusat Data dan Teknologi Informasi	Tidak ada	Mempermudah Pekerjaan dalam Bidang Data, Teknologi Informasi dan Komunikasi	02/12/2020	Tidak Terbatas	Bermanfaat	Pusat Data dan Teknologi Informasi	
454	02201	02201019941271000OKP	PUSAT DATA DAN TEKNOLOGI INFORMASI	8010101002	2.923	Web Filter and antivirus (kerio)	02/12/2020	434.500	Rp282.425	Lisensi	Tidak Memiliki	Digunakan Internal Pusat Data dan Teknologi Informasi	Tidak ada	Mempermudah Pekerjaan dalam Bidang Data, Teknologi Informasi dan Komunikasi	02/12/2020	Tidak Terbatas	Bermanfaat	Pusat Data dan Teknologi Informasi	
455	02201	02201019941271000OKP	PUSAT DATA DAN TEKNOLOGI INFORMASI	8010101002	2.924	Web Filter and antivirus (kerio)	02/12/2020	434.500	Rp282.425	Lisensi	Tidak Memiliki	Digunakan Internal Pusat Data dan Teknologi Informasi	Tidak ada	Mempermudah Pekerjaan dalam Bidang Data, Teknologi Informasi dan Komunikasi	02/12/2020	Tidak Terbatas	Bermanfaat	Pusat Data dan Teknologi Informasi	
456	02201	02201019941271000OKP	PUSAT DATA DAN TEKNOLOGI INFORMASI	8010101002	2.925	Web Filter and antivirus (kerio)	02/12/2020	434.500	Rp282.425	Lisensi	Tidak Memiliki	Digunakan Internal Pusat Data dan Teknologi Informasi	Tidak ada	Mempermudah Pekerjaan dalam Bidang Data, Teknologi Informasi dan Komunikasi	02/12/2020	Tidak Terbatas	Bermanfaat	Pusat Data dan Teknologi Informasi	
457	02201	02201019941271000OKP	PUSAT DATA DAN TEKNOLOGI INFORMASI	8010101002	2.926	Web Filter and antivirus (kerio)	02/12/2020	434.500	Rp282.425	Lisensi	Tidak Memiliki	Digunakan Internal Pusat Data dan Teknologi Informasi	Tidak ada	Mempermudah Pekerjaan dalam Bidang Data, Teknologi Informasi dan Komunikasi	02/12/2020	Tidak Terbatas	Bermanfaat	Pusat Data dan Teknologi Informasi	

No	Kode Es1	Kode Satker	Nama UPT/Satker	Uraian BMN			Tahun Perolehan	Nilai Perolehan	Nilai Buku (Rp)	Jenis ATB	Manfaat Aset Tak Berwujud				Waktu dirasakannya manfaat	Durasi kemanfaatan Aset Tak Berwujud	Relevansi saat ini (Bermanfaat/ Tidak)	Unit kerja yang memanfaatkan	Keterangan
				Kode Barang	NUP	Nama Barang					Memiliki nilai ekonomi	Manfaat keilmuan	Manfaat Sosial	Manfaat Lainnya					
(1)	(2)	(3)	(4)	(5)	(6)	(7)	(8)	(9)	(10)	(11)	(12)	(13)	(14)	(15)	(16)	(17)	(18)	(19)	(20)
458	02201	02201019941271000OKP	PUSAT DATA DAN TEKNOLOGI INFORMASI	8010101002	2.927	Web Filter and antivirus (kerio)	02/12/2020	434.500	Rp282.425	Lisensi	Tidak Memiliki	Digunakan Internal Pusat Data dan Teknologi Informasi	Tidak ada	Mempermudah Pekerjaan dalam Bidang Data, Teknologi Informasi dan Komunikasi	02/12/2020	Tidak Terbatas	Bermanfaat	Pusat Data dan Teknologi Informasi	
459	02201	02201019941271000OKP	PUSAT DATA DAN TEKNOLOGI INFORMASI	8010101002	2.928	Web Filter and antivirus (kerio)	02/12/2020	434.500	Rp282.425	Lisensi	Tidak Memiliki	Digunakan Internal Pusat Data dan Teknologi Informasi	Tidak ada	Mempermudah Pekerjaan dalam Bidang Data, Teknologi Informasi dan Komunikasi	02/12/2020	Tidak Terbatas	Bermanfaat	Pusat Data dan Teknologi Informasi	
460	02201	02201019941271000OKP	PUSAT DATA DAN TEKNOLOGI INFORMASI	8010101002	2.929	Web Filter and antivirus (kerio)	02/12/2020	434.500	Rp282.425	Lisensi	Tidak Memiliki	Digunakan Internal Pusat Data dan Teknologi Informasi	Tidak ada	Mempermudah Pekerjaan dalam Bidang Data, Teknologi Informasi dan Komunikasi	02/12/2020	Tidak Terbatas	Bermanfaat	Pusat Data dan Teknologi Informasi	
461	02201	02201019941271000OKP	PUSAT DATA DAN TEKNOLOGI INFORMASI	8010101002	2.930	Web Filter and antivirus (kerio)	02/12/2020	434.500	Rp282.425	Lisensi	Tidak Memiliki	Digunakan Internal Pusat Data dan Teknologi Informasi	Tidak ada	Mempermudah Pekerjaan dalam Bidang Data, Teknologi Informasi dan Komunikasi	02/12/2020	Tidak Terbatas	Bermanfaat	Pusat Data dan Teknologi Informasi	
462	02201	02201019941271000OKP	PUSAT DATA DAN TEKNOLOGI INFORMASI	8010101002	2.931	Web Filter and antivirus (kerio)	02/12/2020	434.500	Rp282.425	Lisensi	Tidak Memiliki	Digunakan Internal Pusat Data dan Teknologi Informasi	Tidak ada	Mempermudah Pekerjaan dalam Bidang Data, Teknologi Informasi dan Komunikasi	02/12/2020	Tidak Terbatas	Bermanfaat	Pusat Data dan Teknologi Informasi	
463	02201	02201019941271000OKP	PUSAT DATA DAN TEKNOLOGI INFORMASI	8010101002	2.932	Web Filter and antivirus (kerio)	02/12/2020	434.500	Rp282.425	Lisensi	Tidak Memiliki	Digunakan Internal Pusat Data dan Teknologi Informasi	Tidak ada	Mempermudah Pekerjaan dalam Bidang Data, Teknologi Informasi dan Komunikasi	02/12/2020	Tidak Terbatas	Bermanfaat	Pusat Data dan Teknologi Informasi	
464	02201	02201019941271000OKP	PUSAT DATA DAN TEKNOLOGI INFORMASI	8010101002	2.933	Web Filter and antivirus (kerio)	02/12/2020	434.500	Rp282.425	Lisensi	Tidak Memiliki	Digunakan Internal Pusat Data dan Teknologi Informasi	Tidak ada	Mempermudah Pekerjaan dalam Bidang Data, Teknologi Informasi dan Komunikasi	02/12/2020	Tidak Terbatas	Bermanfaat	Pusat Data dan Teknologi Informasi	
465	02201	02201019941271000OKP	PUSAT DATA DAN TEKNOLOGI INFORMASI	8010101002	2.934	Web Filter and antivirus (kerio)	02/12/2020	434.500	Rp282.425	Lisensi	Tidak Memiliki	Digunakan Internal Pusat Data dan Teknologi Informasi	Tidak ada	Mempermudah Pekerjaan dalam Bidang Data, Teknologi Informasi dan Komunikasi	02/12/2020	Tidak Terbatas	Bermanfaat	Pusat Data dan Teknologi Informasi	
466	02201	02201019941271000OKP	PUSAT DATA DAN TEKNOLOGI INFORMASI	8010101002	2.935	Web Filter and antivirus (kerio)	02/12/2020	434.500	Rp282.425	Lisensi	Tidak Memiliki	Digunakan Internal Pusat Data dan Teknologi Informasi	Tidak ada	Mempermudah Pekerjaan dalam Bidang Data, Teknologi Informasi dan Komunikasi	02/12/2020	Tidak Terbatas	Bermanfaat	Pusat Data dan Teknologi Informasi	
467	02201	02201019941271000OKP	PUSAT DATA DAN TEKNOLOGI INFORMASI	8010101002	2.936	Web Filter and antivirus (kerio)	02/12/2020	434.500	Rp282.425	Lisensi	Tidak Memiliki	Digunakan Internal Pusat Data dan Teknologi Informasi	Tidak ada	Mempermudah Pekerjaan dalam Bidang Data, Teknologi Informasi dan Komunikasi	02/12/2020	Tidak Terbatas	Bermanfaat	Pusat Data dan Teknologi Informasi	

No	Kode Es1	Kode Satker	Nama UPT/Satker	Uraian BMN			Tahun Perolehan	Nilai Perolehan	Nilai Buku (Rp)	Jenis ATB	Manfaat Aset Tak Berwujud				Waktu dirasakannya manfaat	Durasi kemanfaatan Aset Tak Berwujud	Relevansi saat ini (Bermanfaat/ Tidak)	Unit kerja yang memanfaatkan	Keterangan
				Kode Barang	NUP	Nama Barang					Memiliki nilai ekonomi	Manfaat keilmuan	Manfaat Sosial	Manfaat Lainnya					
(1)	(2)	(3)	(4)	(5)	(6)	(7)	(8)	(9)	(10)	(11)	(12)	(13)	(14)	(15)	(16)	(17)	(18)	(19)	(20)
468	02201	02201019941271000OKP	PUSAT DATA DAN TEKNOLOGI INFORMASI	8010101002	2.937	Web Filter and antivirus (kerio)	02/12/2020	434.500	Rp282.425	Lisensi	Tidak Memiliki	Digunakan Internal Pusat Data dan Teknologi Informasi	Tidak ada	Mempermudah Pekerjaan dalam Bidang Data, Teknologi Informasi dan Komunikasi	02/12/2020	Tidak Terbatas	Bermanfaat	Pusat Data dan Teknologi Informasi	
469	02201	02201019941271000OKP	PUSAT DATA DAN TEKNOLOGI INFORMASI	8010101002	2.938	Web Filter and antivirus (kerio)	02/12/2020	434.500	Rp282.425	Lisensi	Tidak Memiliki	Digunakan Internal Pusat Data dan Teknologi Informasi	Tidak ada	Mempermudah Pekerjaan dalam Bidang Data, Teknologi Informasi dan Komunikasi	02/12/2020	Tidak Terbatas	Bermanfaat	Pusat Data dan Teknologi Informasi	
470	02201	02201019941271000OKP	PUSAT DATA DAN TEKNOLOGI INFORMASI	8010101002	2.939	Web Filter and antivirus (kerio)	02/12/2020	434.500	Rp282.425	Lisensi	Tidak Memiliki	Digunakan Internal Pusat Data dan Teknologi Informasi	Tidak ada	Mempermudah Pekerjaan dalam Bidang Data, Teknologi Informasi dan Komunikasi	02/12/2020	Tidak Terbatas	Bermanfaat	Pusat Data dan Teknologi Informasi	
471	02201	02201019941271000OKP	PUSAT DATA DAN TEKNOLOGI INFORMASI	8010101002	2.940	Web Filter and antivirus (kerio)	02/12/2020	434.500	Rp282.425	Lisensi	Tidak Memiliki	Digunakan Internal Pusat Data dan Teknologi Informasi	Tidak ada	Mempermudah Pekerjaan dalam Bidang Data, Teknologi Informasi dan Komunikasi	02/12/2020	Tidak Terbatas	Bermanfaat	Pusat Data dan Teknologi Informasi	
472	02201	02201019941271000OKP	PUSAT DATA DAN TEKNOLOGI INFORMASI	8010101002	2.941	Web Filter and antivirus (kerio)	02/12/2020	434.500	Rp282.425	Lisensi	Tidak Memiliki	Digunakan Internal Pusat Data dan Teknologi Informasi	Tidak ada	Mempermudah Pekerjaan dalam Bidang Data, Teknologi Informasi dan Komunikasi	02/12/2020	Tidak Terbatas	Bermanfaat	Pusat Data dan Teknologi Informasi	
473	02201	02201019941271000OKP	PUSAT DATA DAN TEKNOLOGI INFORMASI	8010101002	2.942	Web Filter and antivirus (kerio)	02/12/2020	434.500	Rp282.425	Lisensi	Tidak Memiliki	Digunakan Internal Pusat Data dan Teknologi Informasi	Tidak ada	Mempermudah Pekerjaan dalam Bidang Data, Teknologi Informasi dan Komunikasi	02/12/2020	Tidak Terbatas	Bermanfaat	Pusat Data dan Teknologi Informasi	
474	02201	02201019941271000OKP	PUSAT DATA DAN TEKNOLOGI INFORMASI	8010101002	2.943	Web Filter and antivirus (kerio)	02/12/2020	434.500	Rp282.425	Lisensi	Tidak Memiliki	Digunakan Internal Pusat Data dan Teknologi Informasi	Tidak ada	Mempermudah Pekerjaan dalam Bidang Data, Teknologi Informasi dan Komunikasi	02/12/2020	Tidak Terbatas	Bermanfaat	Pusat Data dan Teknologi Informasi	
475	02201	02201019941271000OKP	PUSAT DATA DAN TEKNOLOGI INFORMASI	8010101002	2.944	Web Filter and antivirus (kerio)	02/12/2020	434.500	Rp282.425	Lisensi	Tidak Memiliki	Digunakan Internal Pusat Data dan Teknologi Informasi	Tidak ada	Mempermudah Pekerjaan dalam Bidang Data, Teknologi Informasi dan Komunikasi	02/12/2020	Tidak Terbatas	Bermanfaat	Pusat Data dan Teknologi Informasi	
476	02201	02201019941271000OKP	PUSAT DATA DAN TEKNOLOGI INFORMASI	8010101002	2.945	Web Filter and antivirus (kerio)	02/12/2020	434.500	Rp282.425	Lisensi	Tidak Memiliki	Digunakan Internal Pusat Data dan Teknologi Informasi	Tidak ada	Mempermudah Pekerjaan dalam Bidang Data, Teknologi Informasi dan Komunikasi	02/12/2020	Tidak Terbatas	Bermanfaat	Pusat Data dan Teknologi Informasi	
477	02201	02201019941271000OKP	PUSAT DATA DAN TEKNOLOGI INFORMASI	8010101002	2.946	Web Filter and antivirus (kerio)	02/12/2020	434.500	Rp282.425	Lisensi	Tidak Memiliki	Digunakan Internal Pusat Data dan Teknologi Informasi	Tidak ada	Mempermudah Pekerjaan dalam Bidang Data, Teknologi Informasi dan Komunikasi	02/12/2020	Tidak Terbatas	Bermanfaat	Pusat Data dan Teknologi Informasi	

No	Kode Es1	Kode Satker	Nama UPT/Satker	Uraian BMN			Tahun Perolehan	Nilai Perolehan	Nilai Buku (Rp)	Jenis ATB	Manfaat Aset Tak Berwujud				Waktu dirasakannya manfaat	Durasi kemanfaatan Aset Tak Berwujud	Relevansi saat ini (Bermanfaat/ Tidak)	Unit kerja yang memanfaatkan	Keterangan
				Kode Barang	NUP	Nama Barang					Memiliki nilai ekonomi	Manfaat keilmuan	Manfaat Sosial	Manfaat Lainnya					
(1)	(2)	(3)	(4)	(5)	(6)	(7)	(8)	(9)	(10)	(11)	(12)	(13)	(14)	(15)	(16)	(17)	(18)	(19)	(20)
478	02201	02201019941271000OKP	PUSAT DATA DAN TEKNOLOGI INFORMASI	8010101002	2.947	Web Filter and antivirus (kerio)	02/12/2020	434.500	Rp282.425	Lisensi	Tidak Memiliki	Digunakan Internal Pusat Data dan Teknologi Informasi	Tidak ada	Mempermudah Pekerjaan dalam Bidang Data, Teknologi Informasi dan Komunikasi	02/12/2020	Tidak Terbatas	Bermanfaat	Pusat Data dan Teknologi Informasi	
479	02201	02201019941271000OKP	PUSAT DATA DAN TEKNOLOGI INFORMASI	8010101002	2.948	Web Filter and antivirus (kerio)	02/12/2020	434.500	Rp282.425	Lisensi	Tidak Memiliki	Digunakan Internal Pusat Data dan Teknologi Informasi	Tidak ada	Mempermudah Pekerjaan dalam Bidang Data, Teknologi Informasi dan Komunikasi	02/12/2020	Tidak Terbatas	Bermanfaat	Pusat Data dan Teknologi Informasi	
480	02201	02201019941271000OKP	PUSAT DATA DAN TEKNOLOGI INFORMASI	8010101002	2.949	Web Filter and antivirus (kerio)	02/12/2020	434.500	Rp282.425	Lisensi	Tidak Memiliki	Digunakan Internal Pusat Data dan Teknologi Informasi	Tidak ada	Mempermudah Pekerjaan dalam Bidang Data, Teknologi Informasi dan Komunikasi	02/12/2020	Tidak Terbatas	Bermanfaat	Pusat Data dan Teknologi Informasi	
481	02201	02201019941271000OKP	PUSAT DATA DAN TEKNOLOGI INFORMASI	8010101002	2.950	Web Filter and antivirus (kerio)	02/12/2020	434.500	Rp282.425	Lisensi	Tidak Memiliki	Digunakan Internal Pusat Data dan Teknologi Informasi	Tidak ada	Mempermudah Pekerjaan dalam Bidang Data, Teknologi Informasi dan Komunikasi	02/12/2020	Tidak Terbatas	Bermanfaat	Pusat Data dan Teknologi Informasi	
482	02201	02201019941271000OKP	PUSAT DATA DAN TEKNOLOGI INFORMASI	8010101002	2.951	Web Filter and antivirus (kerio)	02/12/2020	434.500	Rp282.425	Lisensi	Tidak Memiliki	Digunakan Internal Pusat Data dan Teknologi Informasi	Tidak ada	Mempermudah Pekerjaan dalam Bidang Data, Teknologi Informasi dan Komunikasi	02/12/2020	Tidak Terbatas	Bermanfaat	Pusat Data dan Teknologi Informasi	
483	02201	02201019941271000OKP	PUSAT DATA DAN TEKNOLOGI INFORMASI	8010101002	2.952	Web Filter and antivirus (kerio)	02/12/2020	434.500	Rp282.425	Lisensi	Tidak Memiliki	Digunakan Internal Pusat Data dan Teknologi Informasi	Tidak ada	Mempermudah Pekerjaan dalam Bidang Data, Teknologi Informasi dan Komunikasi	02/12/2020	Tidak Terbatas	Bermanfaat	Pusat Data dan Teknologi Informasi	
484	02201	02201019941271000OKP	PUSAT DATA DAN TEKNOLOGI INFORMASI	8010101002	2.953	Web Filter and antivirus (kerio)	02/12/2020	434.500	Rp282.425	Lisensi	Tidak Memiliki	Digunakan Internal Pusat Data dan Teknologi Informasi	Tidak ada	Mempermudah Pekerjaan dalam Bidang Data, Teknologi Informasi dan Komunikasi	02/12/2020	Tidak Terbatas	Bermanfaat	Pusat Data dan Teknologi Informasi	
485	02201	02201019941271000OKP	PUSAT DATA DAN TEKNOLOGI INFORMASI	8010101002	2.954	Web Filter and antivirus (kerio)	02/12/2020	434.500	Rp282.425	Lisensi	Tidak Memiliki	Digunakan Internal Pusat Data dan Teknologi Informasi	Tidak ada	Mempermudah Pekerjaan dalam Bidang Data, Teknologi Informasi dan Komunikasi	02/12/2020	Tidak Terbatas	Bermanfaat	Pusat Data dan Teknologi Informasi	
486	02201	02201019941271000OKP	PUSAT DATA DAN TEKNOLOGI INFORMASI	8010101002	2.955	Web Filter and antivirus (kerio)	02/12/2020	434.500	Rp282.425	Lisensi	Tidak Memiliki	Digunakan Internal Pusat Data dan Teknologi Informasi	Tidak ada	Mempermudah Pekerjaan dalam Bidang Data, Teknologi Informasi dan Komunikasi	02/12/2020	Tidak Terbatas	Bermanfaat	Pusat Data dan Teknologi Informasi	
487	02201	02201019941271000OKP	PUSAT DATA DAN TEKNOLOGI INFORMASI	8010101002	2.956	Web Filter and antivirus (kerio)	02/12/2020	434.500	Rp282.425	Lisensi	Tidak Memiliki	Digunakan Internal Pusat Data dan Teknologi Informasi	Tidak ada	Mempermudah Pekerjaan dalam Bidang Data, Teknologi Informasi dan Komunikasi	02/12/2020	Tidak Terbatas	Bermanfaat	Pusat Data dan Teknologi Informasi	

No	Kode Es1	Kode Satker	Nama UPT/Satker	Uraian BMN			Tahun Perolehan	Nilai Perolehan	Nilai Buku (Rp)	Jenis ATB	Manfaat Aset Tak Berwujud				Waktu dirasakannya manfaat	Durasi kemanfaatan Aset Tak Berwujud	Relevansi saat ini (Bermanfaat/ Tidak)	Unit kerja yang memanfaatkan	Keterangan
				Kode Barang	NUP	Nama Barang					Memiliki nilai ekonomi	Manfaat keilmuan	Manfaat Sosial	Manfaat Lainnya					
(1)	(2)	(3)	(4)	(5)	(6)	(7)	(8)	(9)	(10)	(11)	(12)	(13)	(14)	(15)	(16)	(17)	(18)	(19)	(20)
488	02201	02201019941271000OKP	PUSAT DATA DAN TEKNOLOGI INFORMASI	8010101002	2.957	Web Filter and antivirus (kerio)	02/12/2020	434.500	Rp282.425	Lisensi	Tidak Memiliki	Digunakan Internal Pusat Data dan Teknologi Informasi	Tidak ada	Mempermudah Pekerjaan dalam Bidang Data, Teknologi Informasi dan Komunikasi	02/12/2020	Tidak Terbatas	Bermanfaat	Pusat Data dan Teknologi Informasi	
489	02201	02201019941271000OKP	PUSAT DATA DAN TEKNOLOGI INFORMASI	8010101002	2.958	Web Filter and antivirus (kerio)	02/12/2020	434.500	Rp282.425	Lisensi	Tidak Memiliki	Digunakan Internal Pusat Data dan Teknologi Informasi	Tidak ada	Mempermudah Pekerjaan dalam Bidang Data, Teknologi Informasi dan Komunikasi	02/12/2020	Tidak Terbatas	Bermanfaat	Pusat Data dan Teknologi Informasi	
490	02201	02201019941271000OKP	PUSAT DATA DAN TEKNOLOGI INFORMASI	8010101002	2.959	Web Filter and antivirus (kerio)	02/12/2020	434.500	Rp282.425	Lisensi	Tidak Memiliki	Digunakan Internal Pusat Data dan Teknologi Informasi	Tidak ada	Mempermudah Pekerjaan dalam Bidang Data, Teknologi Informasi dan Komunikasi	02/12/2020	Tidak Terbatas	Bermanfaat	Pusat Data dan Teknologi Informasi	
491	02201	02201019941271000OKP	PUSAT DATA DAN TEKNOLOGI INFORMASI	8010101002	2.960	Web Filter and antivirus (kerio)	02/12/2020	434.500	Rp282.425	Lisensi	Tidak Memiliki	Digunakan Internal Pusat Data dan Teknologi Informasi	Tidak ada	Mempermudah Pekerjaan dalam Bidang Data, Teknologi Informasi dan Komunikasi	02/12/2020	Tidak Terbatas	Bermanfaat	Pusat Data dan Teknologi Informasi	
492	02201	02201019941271000OKP	PUSAT DATA DAN TEKNOLOGI INFORMASI	8010101002	2.961	Web Filter and antivirus (kerio)	02/12/2020	434.500	Rp282.425	Lisensi	Tidak Memiliki	Digunakan Internal Pusat Data dan Teknologi Informasi	Tidak ada	Mempermudah Pekerjaan dalam Bidang Data, Teknologi Informasi dan Komunikasi	02/12/2020	Tidak Terbatas	Bermanfaat	Pusat Data dan Teknologi Informasi	
493	02201	02201019941271000OKP	PUSAT DATA DAN TEKNOLOGI INFORMASI	8010101002	2.962	Web Filter and antivirus (kerio)	02/12/2020	434.500	Rp282.425	Lisensi	Tidak Memiliki	Digunakan Internal Pusat Data dan Teknologi Informasi	Tidak ada	Mempermudah Pekerjaan dalam Bidang Data, Teknologi Informasi dan Komunikasi	02/12/2020	Tidak Terbatas	Bermanfaat	Pusat Data dan Teknologi Informasi	
494	02201	02201019941271000OKP	PUSAT DATA DAN TEKNOLOGI INFORMASI	8010101002	2.963	Web Filter and antivirus (kerio)	02/12/2020	434.500	Rp282.425	Lisensi	Tidak Memiliki	Digunakan Internal Pusat Data dan Teknologi Informasi	Tidak ada	Mempermudah Pekerjaan dalam Bidang Data, Teknologi Informasi dan Komunikasi	02/12/2020	Tidak Terbatas	Bermanfaat	Pusat Data dan Teknologi Informasi	
495	02201	02201019941271000OKP	PUSAT DATA DAN TEKNOLOGI INFORMASI	8010101002	2.964	Web Filter and antivirus (kerio)	02/12/2020	434.500	Rp282.425	Lisensi	Tidak Memiliki	Digunakan Internal Pusat Data dan Teknologi Informasi	Tidak ada	Mempermudah Pekerjaan dalam Bidang Data, Teknologi Informasi dan Komunikasi	02/12/2020	Tidak Terbatas	Bermanfaat	Pusat Data dan Teknologi Informasi	
496	02201	02201019941271000OKP	PUSAT DATA DAN TEKNOLOGI INFORMASI	8010101002	2.965	Web Filter and antivirus (kerio)	02/12/2020	434.500	Rp282.425	Lisensi	Tidak Memiliki	Digunakan Internal Pusat Data dan Teknologi Informasi	Tidak ada	Mempermudah Pekerjaan dalam Bidang Data, Teknologi Informasi dan Komunikasi	02/12/2020	Tidak Terbatas	Bermanfaat	Pusat Data dan Teknologi Informasi	
497	02201	02201019941271000OKP	PUSAT DATA DAN TEKNOLOGI INFORMASI	8010101002	2.966	Web Filter and antivirus (kerio)	02/12/2020	434.500	Rp282.425	Lisensi	Tidak Memiliki	Digunakan Internal Pusat Data dan Teknologi Informasi	Tidak ada	Mempermudah Pekerjaan dalam Bidang Data, Teknologi Informasi dan Komunikasi	02/12/2020	Tidak Terbatas	Bermanfaat	Pusat Data dan Teknologi Informasi	

No	Kode Es1	Kode Satker	Nama UPT/Satker	Uraian BMN			Tahun Perolehan	Nilai Perolehan	Nilai Buku (Rp)	Jenis ATB	Manfaat Aset Tak Berwujud				Waktu dirasakannya manfaat	Durasi kemanfaatan Aset Tak Berwujud	Relevansi saat ini (Bermanfaat/ Tidak)	Unit kerja yang memanfaatkan	Keterangan
				Kode Barang	NUP	Nama Barang					Memiliki nilai ekonomi	Manfaat keilmuan	Manfaat Sosial	Manfaat Lainnya					
(1)	(2)	(3)	(4)	(5)	(6)	(7)	(8)	(9)	(10)	(11)	(12)	(13)	(14)	(15)	(16)	(17)	(18)	(19)	(20)
498	02201	02201019941271000OKP	PUSAT DATA DAN TEKNOLOGI INFORMASI	8010101002	2.967	Web Filter and antivirus (kerio)	02/12/2020	434.500	Rp282.425	Lisensi	Tidak Memiliki	Digunakan Internal Pusat Data dan Teknologi Informasi	Tidak ada	Mempermudah Pekerjaan dalam Bidang Data, Teknologi Informasi dan Komunikasi	02/12/2020	Tidak Terbatas	Bermanfaat	Pusat Data dan Teknologi Informasi	
499	02201	02201019941271000OKP	PUSAT DATA DAN TEKNOLOGI INFORMASI	8010101002	2.968	Web Filter and antivirus (kerio)	02/12/2020	434.500	Rp282.425	Lisensi	Tidak Memiliki	Digunakan Internal Pusat Data dan Teknologi Informasi	Tidak ada	Mempermudah Pekerjaan dalam Bidang Data, Teknologi Informasi dan Komunikasi	02/12/2020	Tidak Terbatas	Bermanfaat	Pusat Data dan Teknologi Informasi	
500	02201	02201019941271000OKP	PUSAT DATA DAN TEKNOLOGI INFORMASI	8010101002	2.969	Web Filter and antivirus (kerio)	02/12/2020	434.500	Rp282.425	Lisensi	Tidak Memiliki	Digunakan Internal Pusat Data dan Teknologi Informasi	Tidak ada	Mempermudah Pekerjaan dalam Bidang Data, Teknologi Informasi dan Komunikasi	02/12/2020	Tidak Terbatas	Bermanfaat	Pusat Data dan Teknologi Informasi	
501	02201	02201019941271000OKP	PUSAT DATA DAN TEKNOLOGI INFORMASI	8010101002	2.970	Web Filter and antivirus (kerio)	02/12/2020	434.500	Rp282.425	Lisensi	Tidak Memiliki	Digunakan Internal Pusat Data dan Teknologi Informasi	Tidak ada	Mempermudah Pekerjaan dalam Bidang Data, Teknologi Informasi dan Komunikasi	02/12/2020	Tidak Terbatas	Bermanfaat	Pusat Data dan Teknologi Informasi	
502	02201	02201019941271000OKP	PUSAT DATA DAN TEKNOLOGI INFORMASI	8010101002	2.971	Web Filter and antivirus (kerio)	02/12/2020	434.500	Rp282.425	Lisensi	Tidak Memiliki	Digunakan Internal Pusat Data dan Teknologi Informasi	Tidak ada	Mempermudah Pekerjaan dalam Bidang Data, Teknologi Informasi dan Komunikasi	02/12/2020	Tidak Terbatas	Bermanfaat	Pusat Data dan Teknologi Informasi	
503	02201	02201019941271000OKP	PUSAT DATA DAN TEKNOLOGI INFORMASI	8010101002	2.972	Web Filter and antivirus (kerio)	02/12/2020	434.500	Rp282.425	Lisensi	Tidak Memiliki	Digunakan Internal Pusat Data dan Teknologi Informasi	Tidak ada	Mempermudah Pekerjaan dalam Bidang Data, Teknologi Informasi dan Komunikasi	02/12/2020	Tidak Terbatas	Bermanfaat	Pusat Data dan Teknologi Informasi	
504	02201	02201019941271000OKP	PUSAT DATA DAN TEKNOLOGI INFORMASI	8010101002	2.973	Web Filter and antivirus (kerio)	02/12/2020	434.500	Rp282.425	Lisensi	Tidak Memiliki	Digunakan Internal Pusat Data dan Teknologi Informasi	Tidak ada	Mempermudah Pekerjaan dalam Bidang Data, Teknologi Informasi dan Komunikasi	02/12/2020	Tidak Terbatas	Bermanfaat	Pusat Data dan Teknologi Informasi	
505	02201	02201019941271000OKP	PUSAT DATA DAN TEKNOLOGI INFORMASI	8010101002	2.974	Web Filter and antivirus (kerio)	02/12/2020	434.500	Rp282.425	Lisensi	Tidak Memiliki	Digunakan Internal Pusat Data dan Teknologi Informasi	Tidak ada	Mempermudah Pekerjaan dalam Bidang Data, Teknologi Informasi dan Komunikasi	02/12/2020	Tidak Terbatas	Bermanfaat	Pusat Data dan Teknologi Informasi	
506	02201	02201019941271000OKP	PUSAT DATA DAN TEKNOLOGI INFORMASI	8010101002	2.975	Web Filter and antivirus (kerio)	02/12/2020	434.500	Rp282.425	Lisensi	Tidak Memiliki	Digunakan Internal Pusat Data dan Teknologi Informasi	Tidak ada	Mempermudah Pekerjaan dalam Bidang Data, Teknologi Informasi dan Komunikasi	02/12/2020	Tidak Terbatas	Bermanfaat	Pusat Data dan Teknologi Informasi	
507	02201	02201019941271000OKP	PUSAT DATA DAN TEKNOLOGI INFORMASI	8010101002	2.976	Web Filter and antivirus (kerio)	02/12/2020	434.500	Rp282.425	Lisensi	Tidak Memiliki	Digunakan Internal Pusat Data dan Teknologi Informasi	Tidak ada	Mempermudah Pekerjaan dalam Bidang Data, Teknologi Informasi dan Komunikasi	02/12/2020	Tidak Terbatas	Bermanfaat	Pusat Data dan Teknologi Informasi	

No	Kode Es1	Kode Satker	Nama UPT/Satker	Uraian BMN			Tahun Perolehan	Nilai Perolehan	Nilai Buku (Rp)	Jenis ATB	Manfaat Aset Tak Berwujud				Waktu dirasakannya manfaat	Durasi kemanfaatan Aset Tak Berwujud	Relevansi saat ini (Bermanfaat/ Tidak)	Unit kerja yang memanfaatkan	Keterangan
				Kode Barang	NUP	Nama Barang					Memiliki nilai ekonomi	Manfaat keilmuan	Manfaat Sosial	Manfaat Lainnya					
(1)	(2)	(3)	(4)	(5)	(6)	(7)	(8)	(9)	(10)	(11)	(12)	(13)	(14)	(15)	(16)	(17)	(18)	(19)	(20)
508	02201	02201019941271000OKP	PUSAT DATA DAN TEKNOLOGI INFORMASI	8010101002	2.977	Web Filter and antivirus (kerio)	02/12/2020	434.500	Rp282.425	Lisensi	Tidak Memiliki	Digunakan Internal Pusat Data dan Teknologi Informasi	Tidak ada	Mempermudah Pekerjaan dalam Bidang Data, Teknologi Informasi dan Komunikasi	02/12/2020	Tidak Terbatas	Bermanfaat	Pusat Data dan Teknologi Informasi	
509	02201	02201019941271000OKP	PUSAT DATA DAN TEKNOLOGI INFORMASI	8010101002	2.978	Web Filter and antivirus (kerio)	02/12/2020	434.500	Rp282.425	Lisensi	Tidak Memiliki	Digunakan Internal Pusat Data dan Teknologi Informasi	Tidak ada	Mempermudah Pekerjaan dalam Bidang Data, Teknologi Informasi dan Komunikasi	02/12/2020	Tidak Terbatas	Bermanfaat	Pusat Data dan Teknologi Informasi	
510	02201	02201019941271000OKP	PUSAT DATA DAN TEKNOLOGI INFORMASI	8010101002	2.979	Web Filter and antivirus (kerio)	02/12/2020	434.500	Rp282.425	Lisensi	Tidak Memiliki	Digunakan Internal Pusat Data dan Teknologi Informasi	Tidak ada	Mempermudah Pekerjaan dalam Bidang Data, Teknologi Informasi dan Komunikasi	02/12/2020	Tidak Terbatas	Bermanfaat	Pusat Data dan Teknologi Informasi	
511	02201	02201019941271000OKP	PUSAT DATA DAN TEKNOLOGI INFORMASI	8010101002	2.980	Web Filter and antivirus (kerio)	02/12/2020	434.500	Rp282.425	Lisensi	Tidak Memiliki	Digunakan Internal Pusat Data dan Teknologi Informasi	Tidak ada	Mempermudah Pekerjaan dalam Bidang Data, Teknologi Informasi dan Komunikasi	02/12/2020	Tidak Terbatas	Bermanfaat	Pusat Data dan Teknologi Informasi	
512	02201	02201019941271000OKP	PUSAT DATA DAN TEKNOLOGI INFORMASI	8010101002	2.981	Web Filter and antivirus (kerio)	02/12/2020	434.500	Rp282.425	Lisensi	Tidak Memiliki	Digunakan Internal Pusat Data dan Teknologi Informasi	Tidak ada	Mempermudah Pekerjaan dalam Bidang Data, Teknologi Informasi dan Komunikasi	02/12/2020	Tidak Terbatas	Bermanfaat	Pusat Data dan Teknologi Informasi	
513	02201	02201019941271000OKP	PUSAT DATA DAN TEKNOLOGI INFORMASI	8010101002	2.982	Web Filter and antivirus (kerio)	02/12/2020	434.500	Rp282.425	Lisensi	Tidak Memiliki	Digunakan Internal Pusat Data dan Teknologi Informasi	Tidak ada	Mempermudah Pekerjaan dalam Bidang Data, Teknologi Informasi dan Komunikasi	02/12/2020	Tidak Terbatas	Bermanfaat	Pusat Data dan Teknologi Informasi	
514	02201	02201019941271000OKP	PUSAT DATA DAN TEKNOLOGI INFORMASI	8010101002	2.983	Web Filter and antivirus (kerio)	02/12/2020	434.500	Rp282.425	Lisensi	Tidak Memiliki	Digunakan Internal Pusat Data dan Teknologi Informasi	Tidak ada	Mempermudah Pekerjaan dalam Bidang Data, Teknologi Informasi dan Komunikasi	02/12/2020	Tidak Terbatas	Bermanfaat	Pusat Data dan Teknologi Informasi	
515	02201	02201019941271000OKP	PUSAT DATA DAN TEKNOLOGI INFORMASI	8010101002	2.984	Web Filter and antivirus (kerio)	02/12/2020	434.500	Rp282.425	Lisensi	Tidak Memiliki	Digunakan Internal Pusat Data dan Teknologi Informasi	Tidak ada	Mempermudah Pekerjaan dalam Bidang Data, Teknologi Informasi dan Komunikasi	02/12/2020	Tidak Terbatas	Bermanfaat	Pusat Data dan Teknologi Informasi	
516	02201	02201019941271000OKP	PUSAT DATA DAN TEKNOLOGI INFORMASI	8010101002	2.985	Web Filter and antivirus (kerio)	02/12/2020	434.500	Rp282.425	Lisensi	Tidak Memiliki	Digunakan Internal Pusat Data dan Teknologi Informasi	Tidak ada	Mempermudah Pekerjaan dalam Bidang Data, Teknologi Informasi dan Komunikasi	02/12/2020	Tidak Terbatas	Bermanfaat	Pusat Data dan Teknologi Informasi	
517	02201	02201019941271000OKP	PUSAT DATA DAN TEKNOLOGI INFORMASI	8010101002	2.986	Web Filter and antivirus (kerio)	02/12/2020	434.500	Rp282.425	Lisensi	Tidak Memiliki	Digunakan Internal Pusat Data dan Teknologi Informasi	Tidak ada	Mempermudah Pekerjaan dalam Bidang Data, Teknologi Informasi dan Komunikasi	02/12/2020	Tidak Terbatas	Bermanfaat	Pusat Data dan Teknologi Informasi	

No	Kode Es1	Kode Satker	Nama UPT/Satker	Uraian BMN			Tahun Perolehan	Nilai Perolehan	Nilai Buku (Rp)	Jenis ATB	Manfaat Aset Tak Berwujud				Waktu dirasakannya manfaat	Durasi kemanfaatan Aset Tak Berwujud	Relevansi saat ini (Bermanfaat/ Tidak)	Unit kerja yang memanfaatkan	Keterangan
				Kode Barang	NUP	Nama Barang					Memiliki nilai ekonomi	Manfaat keilmuan	Manfaat Sosial	Manfaat Lainnya					
(1)	(2)	(3)	(4)	(5)	(6)	(7)	(8)	(9)	(10)	(11)	(12)	(13)	(14)	(15)	(16)	(17)	(18)	(19)	(20)
518	02201	02201019941271000OKP	PUSAT DATA DAN TEKNOLOGI INFORMASI	8010101002	2.987	Web Filter and antivirus (kerio)	02/12/2020	434.500	Rp282.425	Lisensi	Tidak Memiliki	Digunakan Internal Pusat Data dan Teknologi Informasi	Tidak ada	Mempermudah Pekerjaan dalam Bidang Data, Teknologi Informasi dan Komunikasi	02/12/2020	Tidak Terbatas	Bermanfaat	Pusat Data dan Teknologi Informasi	
519	02201	02201019941271000OKP	PUSAT DATA DAN TEKNOLOGI INFORMASI	8010101002	2.988	Web Filter and antivirus (kerio)	02/12/2020	434.500	Rp282.425	Lisensi	Tidak Memiliki	Digunakan Internal Pusat Data dan Teknologi Informasi	Tidak ada	Mempermudah Pekerjaan dalam Bidang Data, Teknologi Informasi dan Komunikasi	02/12/2020	Tidak Terbatas	Bermanfaat	Pusat Data dan Teknologi Informasi	
520	02201	02201019941271000OKP	PUSAT DATA DAN TEKNOLOGI INFORMASI	8010101002	2.989	Web Filter and antivirus (kerio)	02/12/2020	434.500	Rp282.425	Lisensi	Tidak Memiliki	Digunakan Internal Pusat Data dan Teknologi Informasi	Tidak ada	Mempermudah Pekerjaan dalam Bidang Data, Teknologi Informasi dan Komunikasi	02/12/2020	Tidak Terbatas	Bermanfaat	Pusat Data dan Teknologi Informasi	
521	02201	02201019941271000OKP	PUSAT DATA DAN TEKNOLOGI INFORMASI	8010101002	2.990	Web Filter and antivirus (kerio)	02/12/2020	434.500	Rp282.425	Lisensi	Tidak Memiliki	Digunakan Internal Pusat Data dan Teknologi Informasi	Tidak ada	Mempermudah Pekerjaan dalam Bidang Data, Teknologi Informasi dan Komunikasi	02/12/2020	Tidak Terbatas	Bermanfaat	Pusat Data dan Teknologi Informasi	
522	02201	02201019941271000OKP	PUSAT DATA DAN TEKNOLOGI INFORMASI	8010101002	2.991	Web Filter and antivirus (kerio)	02/12/2020	434.500	Rp282.425	Lisensi	Tidak Memiliki	Digunakan Internal Pusat Data dan Teknologi Informasi	Tidak ada	Mempermudah Pekerjaan dalam Bidang Data, Teknologi Informasi dan Komunikasi	02/12/2020	Tidak Terbatas	Bermanfaat	Pusat Data dan Teknologi Informasi	
523	02201	02201019941271000OKP	PUSAT DATA DAN TEKNOLOGI INFORMASI	8010101002	2.992	Web Filter and antivirus (kerio)	02/12/2020	434.500	Rp282.425	Lisensi	Tidak Memiliki	Digunakan Internal Pusat Data dan Teknologi Informasi	Tidak ada	Mempermudah Pekerjaan dalam Bidang Data, Teknologi Informasi dan Komunikasi	02/12/2020	Tidak Terbatas	Bermanfaat	Pusat Data dan Teknologi Informasi	
524	02201	02201019941271000OKP	PUSAT DATA DAN TEKNOLOGI INFORMASI	8010101002	2.993	Web Filter and antivirus (kerio)	02/12/2020	434.500	Rp282.425	Lisensi	Tidak Memiliki	Digunakan Internal Pusat Data dan Teknologi Informasi	Tidak ada	Mempermudah Pekerjaan dalam Bidang Data, Teknologi Informasi dan Komunikasi	02/12/2020	Tidak Terbatas	Bermanfaat	Pusat Data dan Teknologi Informasi	
525	02201	02201019941271000OKP	PUSAT DATA DAN TEKNOLOGI INFORMASI	8010101002	2.994	Web Filter and antivirus (kerio)	02/12/2020	434.500	Rp282.425	Lisensi	Tidak Memiliki	Digunakan Internal Pusat Data dan Teknologi Informasi	Tidak ada	Mempermudah Pekerjaan dalam Bidang Data, Teknologi Informasi dan Komunikasi	02/12/2020	Tidak Terbatas	Bermanfaat	Pusat Data dan Teknologi Informasi	
526	02201	02201019941271000OKP	PUSAT DATA DAN TEKNOLOGI INFORMASI	8010101002	2.995	Web Filter and antivirus (kerio)	02/12/2020	434.500	Rp282.425	Lisensi	Tidak Memiliki	Digunakan Internal Pusat Data dan Teknologi Informasi	Tidak ada	Mempermudah Pekerjaan dalam Bidang Data, Teknologi Informasi dan Komunikasi	02/12/2020	Tidak Terbatas	Bermanfaat	Pusat Data dan Teknologi Informasi	
527	02201	02201019941271000OKP	PUSAT DATA DAN TEKNOLOGI INFORMASI	8010101002	2.996	Web Filter and antivirus (kerio)	02/12/2020	434.500	Rp282.425	Lisensi	Tidak Memiliki	Digunakan Internal Pusat Data dan Teknologi Informasi	Tidak ada	Mempermudah Pekerjaan dalam Bidang Data, Teknologi Informasi dan Komunikasi	02/12/2020	Tidak Terbatas	Bermanfaat	Pusat Data dan Teknologi Informasi	

No	Kode Es1	Kode Satker	Nama UPT/Satker	Uraian BMN			Tahun Perolehan	Nilai Perolehan	Nilai Buku (Rp)	Jenis ATB	Manfaat Aset Tak Berwujud				Waktu dirasakannya manfaat	Durasi kemanfaatan Aset Tak Berwujud	Relevansi saat ini (Bermanfaat/ Tidak)	Unit kerja yang memanfaatkan	Keterangan
				Kode Barang	NUP	Nama Barang					Memiliki nilai ekonomi	Manfaat keilmuan	Manfaat Sosial	Manfaat Lainnya					
(1)	(2)	(3)	(4)	(5)	(6)	(7)	(8)	(9)	(10)	(11)	(12)	(13)	(14)	(15)	(16)	(17)	(18)	(19)	(20)
528	02201	02201019941271000OKP	PUSAT DATA DAN TEKNOLOGI INFORMASI	8010101002	2.997	Web Filter and antivirus (kerio)	02/12/2020	434.500	Rp282.425	Lisensi	Tidak Memiliki	Digunakan Internal Pusat Data dan Teknologi Informasi	Tidak ada	Mempermudah Pekerjaan dalam Bidang Data, Teknologi Informasi dan Komunikasi	02/12/2020	Tidak Terbatas	Bermanfaat	Pusat Data dan Teknologi Informasi	
529	02201	02201019941271000OKP	PUSAT DATA DAN TEKNOLOGI INFORMASI	8010101002	2.998	Web Filter and antivirus (kerio)	02/12/2020	434.500	Rp282.425	Lisensi	Tidak Memiliki	Digunakan Internal Pusat Data dan Teknologi Informasi	Tidak ada	Mempermudah Pekerjaan dalam Bidang Data, Teknologi Informasi dan Komunikasi	02/12/2020	Tidak Terbatas	Bermanfaat	Pusat Data dan Teknologi Informasi	
530	02201	02201019941271000OKP	PUSAT DATA DAN TEKNOLOGI INFORMASI	8010101002	2.999	Web Filter and antivirus (kerio)	02/12/2020	434.500	Rp282.425	Lisensi	Tidak Memiliki	Digunakan Internal Pusat Data dan Teknologi Informasi	Tidak ada	Mempermudah Pekerjaan dalam Bidang Data, Teknologi Informasi dan Komunikasi	02/12/2020	Tidak Terbatas	Bermanfaat	Pusat Data dan Teknologi Informasi	
531	02201	02201019941271000OKP	PUSAT DATA DAN TEKNOLOGI INFORMASI	8010101002	3.000	Web Filter and antivirus (kerio)	02/12/2020	434.500	Rp282.425	Lisensi	Tidak Memiliki	Digunakan Internal Pusat Data dan Teknologi Informasi	Tidak ada	Mempermudah Pekerjaan dalam Bidang Data, Teknologi Informasi dan Komunikasi	02/12/2020	Tidak Terbatas	Bermanfaat	Pusat Data dan Teknologi Informasi	
532	02201	02201019941271000OKP	PUSAT DATA DAN TEKNOLOGI INFORMASI	8010101002	3.001	Web Filter and antivirus (kerio)	02/12/2020	434.500	Rp282.425	Lisensi	Tidak Memiliki	Digunakan Internal Pusat Data dan Teknologi Informasi	Tidak ada	Mempermudah Pekerjaan dalam Bidang Data, Teknologi Informasi dan Komunikasi	02/12/2020	Tidak Terbatas	Bermanfaat	Pusat Data dan Teknologi Informasi	
533	02201	02201019941271000OKP	PUSAT DATA DAN TEKNOLOGI INFORMASI	8010101002	3.002	Web Filter and antivirus (kerio)	02/12/2020	434.500	Rp282.425	Lisensi	Tidak Memiliki	Digunakan Internal Pusat Data dan Teknologi Informasi	Tidak ada	Mempermudah Pekerjaan dalam Bidang Data, Teknologi Informasi dan Komunikasi	02/12/2020	Tidak Terbatas	Bermanfaat	Pusat Data dan Teknologi Informasi	
534	02201	02201019941271000OKP	PUSAT DATA DAN TEKNOLOGI INFORMASI	8010101002	3.003	Web Filter and antivirus (kerio)	02/12/2020	434.500	Rp282.425	Lisensi	Tidak Memiliki	Digunakan Internal Pusat Data dan Teknologi Informasi	Tidak ada	Mempermudah Pekerjaan dalam Bidang Data, Teknologi Informasi dan Komunikasi	02/12/2020	Tidak Terbatas	Bermanfaat	Pusat Data dan Teknologi Informasi	
535	02201	02201019941271000OKP	PUSAT DATA DAN TEKNOLOGI INFORMASI	8010101002	3.004	Web Filter and antivirus (kerio)	02/12/2020	434.500	Rp282.425	Lisensi	Tidak Memiliki	Digunakan Internal Pusat Data dan Teknologi Informasi	Tidak ada	Mempermudah Pekerjaan dalam Bidang Data, Teknologi Informasi dan Komunikasi	02/12/2020	Tidak Terbatas	Bermanfaat	Pusat Data dan Teknologi Informasi	
536	02201	02201019941271000OKP	PUSAT DATA DAN TEKNOLOGI INFORMASI	8010101002	3.005	Web Filter and antivirus (kerio)	02/12/2020	434.500	Rp282.425	Lisensi	Tidak Memiliki	Digunakan Internal Pusat Data dan Teknologi Informasi	Tidak ada	Mempermudah Pekerjaan dalam Bidang Data, Teknologi Informasi dan Komunikasi	02/12/2020	Tidak Terbatas	Bermanfaat	Pusat Data dan Teknologi Informasi	
537	02201	02201019941271000OKP	PUSAT DATA DAN TEKNOLOGI INFORMASI	8010101002	3.006	Web Filter and antivirus (kerio)	02/12/2020	434.500	Rp282.425	Lisensi	Tidak Memiliki	Digunakan Internal Pusat Data dan Teknologi Informasi	Tidak ada	Mempermudah Pekerjaan dalam Bidang Data, Teknologi Informasi dan Komunikasi	02/12/2020	Tidak Terbatas	Bermanfaat	Pusat Data dan Teknologi Informasi	

No	Kode Es1	Kode Satker	Nama UPT/Satker	Uraian BMN			Tahun Perolehan	Nilai Perolehan	Nilai Buku (Rp)	Jenis ATB	Manfaat Aset Tak Berwujud				Waktu dirasakannya manfaat	Durasi kemanfaatan Aset Tak Berwujud	Relevansi saat ini (Bermanfaat/ Tidak)	Unit kerja yang memanfaatkan	Keterangan
				Kode Barang	NUP	Nama Barang					Memiliki nilai ekonomi	Manfaat keilmuan	Manfaat Sosial	Manfaat Lainnya					
(1)	(2)	(3)	(4)	(5)	(6)	(7)	(8)	(9)	(10)	(11)	(12)	(13)	(14)	(15)	(16)	(17)	(18)	(19)	(20)
538	02201	02201019941271000OKP	PUSAT DATA DAN TEKNOLOGI INFORMASI	8010101002	3.007	Web Filter and antivirus (kerio)	02/12/2020	434.500	Rp282.425	Lisensi	Tidak Memiliki	Digunakan Internal Pusat Data dan Teknologi Informasi	Tidak ada	Mempermudah Pekerjaan dalam Bidang Data, Teknologi Informasi dan Komunikasi	02/12/2020	Tidak Terbatas	Bermanfaat	Pusat Data dan Teknologi Informasi	
539	02201	02201019941271000OKP	PUSAT DATA DAN TEKNOLOGI INFORMASI	8010101002	3.008	Web Filter and antivirus (kerio)	02/12/2020	434.500	Rp282.425	Lisensi	Tidak Memiliki	Digunakan Internal Pusat Data dan Teknologi Informasi	Tidak ada	Mempermudah Pekerjaan dalam Bidang Data, Teknologi Informasi dan Komunikasi	02/12/2020	Tidak Terbatas	Bermanfaat	Pusat Data dan Teknologi Informasi	
540	02201	02201019941271000OKP	PUSAT DATA DAN TEKNOLOGI INFORMASI	8010101002	3.009	Web Filter and antivirus (kerio)	02/12/2020	434.500	Rp282.425	Lisensi	Tidak Memiliki	Digunakan Internal Pusat Data dan Teknologi Informasi	Tidak ada	Mempermudah Pekerjaan dalam Bidang Data, Teknologi Informasi dan Komunikasi	02/12/2020	Tidak Terbatas	Bermanfaat	Pusat Data dan Teknologi Informasi	
541	02201	02201019941271000OKP	PUSAT DATA DAN TEKNOLOGI INFORMASI	8010101002	3.010	Web Filter and antivirus (kerio)	02/12/2020	434.500	Rp282.425	Lisensi	Tidak Memiliki	Digunakan Internal Pusat Data dan Teknologi Informasi	Tidak ada	Mempermudah Pekerjaan dalam Bidang Data, Teknologi Informasi dan Komunikasi	02/12/2020	Tidak Terbatas	Bermanfaat	Pusat Data dan Teknologi Informasi	
542	02201	02201019941271000OKP	PUSAT DATA DAN TEKNOLOGI INFORMASI	8010101002	3.011	Web Filter and antivirus (kerio)	02/12/2020	434.500	Rp282.425	Lisensi	Tidak Memiliki	Digunakan Internal Pusat Data dan Teknologi Informasi	Tidak ada	Mempermudah Pekerjaan dalam Bidang Data, Teknologi Informasi dan Komunikasi	02/12/2020	Tidak Terbatas	Bermanfaat	Pusat Data dan Teknologi Informasi	
543	02201	02201019941271000OKP	PUSAT DATA DAN TEKNOLOGI INFORMASI	8010101002	3.012	Web Filter and antivirus (kerio)	02/12/2020	434.500	Rp282.425	Lisensi	Tidak Memiliki	Digunakan Internal Pusat Data dan Teknologi Informasi	Tidak ada	Mempermudah Pekerjaan dalam Bidang Data, Teknologi Informasi dan Komunikasi	02/12/2020	Tidak Terbatas	Bermanfaat	Pusat Data dan Teknologi Informasi	
544	02201	02201019941271000OKP	PUSAT DATA DAN TEKNOLOGI INFORMASI	8010101002	3.013	Web Filter and antivirus (kerio)	02/12/2020	434.500	Rp282.425	Lisensi	Tidak Memiliki	Digunakan Internal Pusat Data dan Teknologi Informasi	Tidak ada	Mempermudah Pekerjaan dalam Bidang Data, Teknologi Informasi dan Komunikasi	02/12/2020	Tidak Terbatas	Bermanfaat	Pusat Data dan Teknologi Informasi	
545	02201	02201019941271000OKP	PUSAT DATA DAN TEKNOLOGI INFORMASI	8010101002	3.014	Web Filter and antivirus (kerio)	02/12/2020	434.500	Rp282.425	Lisensi	Tidak Memiliki	Digunakan Internal Pusat Data dan Teknologi Informasi	Tidak ada	Mempermudah Pekerjaan dalam Bidang Data, Teknologi Informasi dan Komunikasi	02/12/2020	Tidak Terbatas	Bermanfaat	Pusat Data dan Teknologi Informasi	
546	02201	02201019941271000OKP	PUSAT DATA DAN TEKNOLOGI INFORMASI	8010101002	3.015	Web Filter and antivirus (kerio)	02/12/2020	434.500	Rp282.425	Lisensi	Tidak Memiliki	Digunakan Internal Pusat Data dan Teknologi Informasi	Tidak ada	Mempermudah Pekerjaan dalam Bidang Data, Teknologi Informasi dan Komunikasi	02/12/2020	Tidak Terbatas	Bermanfaat	Pusat Data dan Teknologi Informasi	
547	02201	02201019941271000OKP	PUSAT DATA DAN TEKNOLOGI INFORMASI	8010101002	3.016	Web Filter and antivirus (kerio)	02/12/2020	434.500	Rp282.425	Lisensi	Tidak Memiliki	Digunakan Internal Pusat Data dan Teknologi Informasi	Tidak ada	Mempermudah Pekerjaan dalam Bidang Data, Teknologi Informasi dan Komunikasi	02/12/2020	Tidak Terbatas	Bermanfaat	Pusat Data dan Teknologi Informasi	

No	Kode Es1	Kode Satker	Nama UPT/Satker	Uraian BMN			Tahun Perolehan	Nilai Perolehan	Nilai Buku (Rp)	Jenis ATB	Manfaat Aset Tak Berwujud				Waktu dirasakannya manfaat	Durasi kemanfaatan Aset Tak Berwujud	Relevansi saat ini (Bermanfaat/ Tidak)	Unit kerja yang memanfaatkan	Keterangan
				Kode Barang	NUP	Nama Barang					Memiliki nilai ekonomi	Manfaat keilmuan	Manfaat Sosial	Manfaat Lainnya					
(1)	(2)	(3)	(4)	(5)	(6)	(7)	(8)	(9)	(10)	(11)	(12)	(13)	(14)	(15)	(16)	(17)	(18)	(19)	(20)
548	02201	02201019941271000OKP	PUSAT DATA DAN TEKNOLOGI INFORMASI	8010101002	3.017	Web Filter and antivirus (kerio)	02/12/2020	434.500	Rp282.425	Lisensi	Tidak Memiliki	Digunakan Internal Pusat Data dan Teknologi Informasi	Tidak ada	Mempermudah Pekerjaan dalam Bidang Data, Teknologi Informasi dan Komunikasi	02/12/2020	Tidak Terbatas	Bermanfaat	Pusat Data dan Teknologi Informasi	
549	02201	02201019941271000OKP	PUSAT DATA DAN TEKNOLOGI INFORMASI	8010101002	3.018	Web Filter and antivirus (kerio)	02/12/2020	434.500	Rp282.425	Lisensi	Tidak Memiliki	Digunakan Internal Pusat Data dan Teknologi Informasi	Tidak ada	Mempermudah Pekerjaan dalam Bidang Data, Teknologi Informasi dan Komunikasi	02/12/2020	Tidak Terbatas	Bermanfaat	Pusat Data dan Teknologi Informasi	
550	02201	02201019941271000OKP	PUSAT DATA DAN TEKNOLOGI INFORMASI	8010101002	3.019	Web Filter and antivirus (kerio)	02/12/2020	434.500	Rp282.425	Lisensi	Tidak Memiliki	Digunakan Internal Pusat Data dan Teknologi Informasi	Tidak ada	Mempermudah Pekerjaan dalam Bidang Data, Teknologi Informasi dan Komunikasi	02/12/2020	Tidak Terbatas	Bermanfaat	Pusat Data dan Teknologi Informasi	
551	02201	02201019941271000OKP	PUSAT DATA DAN TEKNOLOGI INFORMASI	8010101002	3.020	Web Filter and antivirus (kerio)	02/12/2020	434.500	Rp282.425	Lisensi	Tidak Memiliki	Digunakan Internal Pusat Data dan Teknologi Informasi	Tidak ada	Mempermudah Pekerjaan dalam Bidang Data, Teknologi Informasi dan Komunikasi	02/12/2020	Tidak Terbatas	Bermanfaat	Pusat Data dan Teknologi Informasi	
552	02201	02201019941271000OKP	PUSAT DATA DAN TEKNOLOGI INFORMASI	8010101002	3.021	Web Filter and antivirus (kerio)	02/12/2020	434.500	Rp282.425	Lisensi	Tidak Memiliki	Digunakan Internal Pusat Data dan Teknologi Informasi	Tidak ada	Mempermudah Pekerjaan dalam Bidang Data, Teknologi Informasi dan Komunikasi	02/12/2020	Tidak Terbatas	Bermanfaat	Pusat Data dan Teknologi Informasi	
553	02201	02201019941271000OKP	PUSAT DATA DAN TEKNOLOGI INFORMASI	8010101002	3.022	Web Filter and antivirus (kerio)	02/12/2020	434.500	Rp282.425	Lisensi	Tidak Memiliki	Digunakan Internal Pusat Data dan Teknologi Informasi	Tidak ada	Mempermudah Pekerjaan dalam Bidang Data, Teknologi Informasi dan Komunikasi	02/12/2020	Tidak Terbatas	Bermanfaat	Pusat Data dan Teknologi Informasi	
554	02201	02201019941271000OKP	PUSAT DATA DAN TEKNOLOGI INFORMASI	8010101002	3.023	Web Filter and antivirus (kerio)	02/12/2020	434.500	Rp282.425	Lisensi	Tidak Memiliki	Digunakan Internal Pusat Data dan Teknologi Informasi	Tidak ada	Mempermudah Pekerjaan dalam Bidang Data, Teknologi Informasi dan Komunikasi	02/12/2020	Tidak Terbatas	Bermanfaat	Pusat Data dan Teknologi Informasi	
555	02201	02201019941271000OKP	PUSAT DATA DAN TEKNOLOGI INFORMASI	8010101002	3.024	Web Filter and antivirus (kerio)	02/12/2020	434.500	Rp282.425	Lisensi	Tidak Memiliki	Digunakan Internal Pusat Data dan Teknologi Informasi	Tidak ada	Mempermudah Pekerjaan dalam Bidang Data, Teknologi Informasi dan Komunikasi	02/12/2020	Tidak Terbatas	Bermanfaat	Pusat Data dan Teknologi Informasi	
556	02201	02201019941271000OKP	PUSAT DATA DAN TEKNOLOGI INFORMASI	8010101002	3.025	Web Filter and antivirus (kerio)	02/12/2020	434.500	Rp282.425	Lisensi	Tidak Memiliki	Digunakan Internal Pusat Data dan Teknologi Informasi	Tidak ada	Mempermudah Pekerjaan dalam Bidang Data, Teknologi Informasi dan Komunikasi	02/12/2020	Tidak Terbatas	Bermanfaat	Pusat Data dan Teknologi Informasi	
557	02201	02201019941271000OKP	PUSAT DATA DAN TEKNOLOGI INFORMASI	8010101002	3.026	Web Filter and antivirus (kerio)	02/12/2020	434.500	Rp282.425	Lisensi	Tidak Memiliki	Digunakan Internal Pusat Data dan Teknologi Informasi	Tidak ada	Mempermudah Pekerjaan dalam Bidang Data, Teknologi Informasi dan Komunikasi	02/12/2020	Tidak Terbatas	Bermanfaat	Pusat Data dan Teknologi Informasi	

No	Kode Es1	Kode Satker	Nama UPT/Satker	Uraian BMN			Tahun Perolehan	Nilai Perolehan	Nilai Buku (Rp)	Jenis ATB	Manfaat Aset Tak Berwujud				Waktu dirasakannya manfaat	Durasi kemanfaatan Aset Tak Berwujud	Relevansi saat ini (Bermanfaat/ Tidak)	Unit kerja yang memanfaatkan	Keterangan
				Kode Barang	NUP	Nama Barang					Memiliki nilai ekonomi	Manfaat keilmuan	Manfaat Sosial	Manfaat Lainnya					
(1)	(2)	(3)	(4)	(5)	(6)	(7)	(8)	(9)	(10)	(11)	(12)	(13)	(14)	(15)	(16)	(17)	(18)	(19)	(20)
558	02201	02201019941271000OKP	PUSAT DATA DAN TEKNOLOGI INFORMASI	8010101002	3.027	Web Filter and antivirus (kerio)	02/12/2020	434.500	Rp282.425	Lisensi	Tidak Memiliki	Digunakan Internal Pusat Data dan Teknologi Informasi	Tidak ada	Mempermudah Pekerjaan dalam Bidang Data, Teknologi Informasi dan Komunikasi	02/12/2020	Tidak Terbatas	Bermanfaat	Pusat Data dan Teknologi Informasi	
559	02201	02201019941271000OKP	PUSAT DATA DAN TEKNOLOGI INFORMASI	8010101002	3.028	Web Filter and antivirus (kerio)	02/12/2020	434.500	Rp282.425	Lisensi	Tidak Memiliki	Digunakan Internal Pusat Data dan Teknologi Informasi	Tidak ada	Mempermudah Pekerjaan dalam Bidang Data, Teknologi Informasi dan Komunikasi	02/12/2020	Tidak Terbatas	Bermanfaat	Pusat Data dan Teknologi Informasi	
560	02201	02201019941271000OKP	PUSAT DATA DAN TEKNOLOGI INFORMASI	8010101002	3.029	Web Filter and antivirus (kerio)	02/12/2020	434.500	Rp282.425	Lisensi	Tidak Memiliki	Digunakan Internal Pusat Data dan Teknologi Informasi	Tidak ada	Mempermudah Pekerjaan dalam Bidang Data, Teknologi Informasi dan Komunikasi	02/12/2020	Tidak Terbatas	Bermanfaat	Pusat Data dan Teknologi Informasi	
561	02201	02201019941271000OKP	PUSAT DATA DAN TEKNOLOGI INFORMASI	8010101002	3.030	Web Filter and antivirus (kerio)	02/12/2020	434.500	Rp282.425	Lisensi	Tidak Memiliki	Digunakan Internal Pusat Data dan Teknologi Informasi	Tidak ada	Mempermudah Pekerjaan dalam Bidang Data, Teknologi Informasi dan Komunikasi	02/12/2020	Tidak Terbatas	Bermanfaat	Pusat Data dan Teknologi Informasi	
562	02201	02201019941271000OKP	PUSAT DATA DAN TEKNOLOGI INFORMASI	8010101002	3.031	Web Filter and antivirus (kerio)	02/12/2020	434.500	Rp282.425	Lisensi	Tidak Memiliki	Digunakan Internal Pusat Data dan Teknologi Informasi	Tidak ada	Mempermudah Pekerjaan dalam Bidang Data, Teknologi Informasi dan Komunikasi	02/12/2020	Tidak Terbatas	Bermanfaat	Pusat Data dan Teknologi Informasi	
563	02201	02201019941271000OKP	PUSAT DATA DAN TEKNOLOGI INFORMASI	8010101002	3.032	Web Filter and antivirus (kerio)	02/12/2020	434.500	Rp282.425	Lisensi	Tidak Memiliki	Digunakan Internal Pusat Data dan Teknologi Informasi	Tidak ada	Mempermudah Pekerjaan dalam Bidang Data, Teknologi Informasi dan Komunikasi	02/12/2020	Tidak Terbatas	Bermanfaat	Pusat Data dan Teknologi Informasi	
564	02201	02201019941271000OKP	PUSAT DATA DAN TEKNOLOGI INFORMASI	8010101002	3.033	Web Filter and antivirus (kerio)	02/12/2020	434.500	Rp282.425	Lisensi	Tidak Memiliki	Digunakan Internal Pusat Data dan Teknologi Informasi	Tidak ada	Mempermudah Pekerjaan dalam Bidang Data, Teknologi Informasi dan Komunikasi	02/12/2020	Tidak Terbatas	Bermanfaat	Pusat Data dan Teknologi Informasi	
565	02201	02201019941271000OKP	PUSAT DATA DAN TEKNOLOGI INFORMASI	8010101002	3.034	Web Filter and antivirus (kerio)	02/12/2020	434.500	Rp282.425	Lisensi	Tidak Memiliki	Digunakan Internal Pusat Data dan Teknologi Informasi	Tidak ada	Mempermudah Pekerjaan dalam Bidang Data, Teknologi Informasi dan Komunikasi	02/12/2020	Tidak Terbatas	Bermanfaat	Pusat Data dan Teknologi Informasi	
566	02201	02201019941271000OKP	PUSAT DATA DAN TEKNOLOGI INFORMASI	8010101002	3.035	Web Filter and antivirus (kerio)	02/12/2020	434.500	Rp282.425	Lisensi	Tidak Memiliki	Digunakan Internal Pusat Data dan Teknologi Informasi	Tidak ada	Mempermudah Pekerjaan dalam Bidang Data, Teknologi Informasi dan Komunikasi	02/12/2020	Tidak Terbatas	Bermanfaat	Pusat Data dan Teknologi Informasi	
567	02201	02201019941271000OKP	PUSAT DATA DAN TEKNOLOGI INFORMASI	8010101002	3.036	Web Filter and antivirus (kerio)	02/12/2020	434.500	Rp282.425	Lisensi	Tidak Memiliki	Digunakan Internal Pusat Data dan Teknologi Informasi	Tidak ada	Mempermudah Pekerjaan dalam Bidang Data, Teknologi Informasi dan Komunikasi	02/12/2020	Tidak Terbatas	Bermanfaat	Pusat Data dan Teknologi Informasi	

No	Kode Es1	Kode Satker	Nama UPT/Satker	Uraian BMN			Tahun Perolehan	Nilai Perolehan	Nilai Buku (Rp)	Jenis ATB	Manfaat Aset Tak Berwujud				Waktu dirasakannya manfaat	Durasi kemanfaatan Aset Tak Berwujud	Relevansi saat ini (Bermanfaat/ Tidak)	Unit kerja yang memanfaatkan	Keterangan
				Kode Barang	NUP	Nama Barang					Memiliki nilai ekonomi	Manfaat keilmuan	Manfaat Sosial	Manfaat Lainnya					
(1)	(2)	(3)	(4)	(5)	(6)	(7)	(8)	(9)	(10)	(11)	(12)	(13)	(14)	(15)	(16)	(17)	(18)	(19)	(20)
568	02201	02201019941271000OKP	PUSAT DATA DAN TEKNOLOGI INFORMASI	8010101002	3.037	Web Filter and antivirus (kerio)	02/12/2020	434.500	Rp282.425	Lisensi	Tidak Memiliki	Digunakan Internal Pusat Data dan Teknologi Informasi	Tidak ada	Mempermudah Pekerjaan dalam Bidang Data, Teknologi Informasi dan Komunikasi	02/12/2020	Tidak Terbatas	Bermanfaat	Pusat Data dan Teknologi Informasi	
569	02201	02201019941271000OKP	PUSAT DATA DAN TEKNOLOGI INFORMASI	8010101002	3.038	Web Filter and antivirus (kerio)	02/12/2020	434.500	Rp282.425	Lisensi	Tidak Memiliki	Digunakan Internal Pusat Data dan Teknologi Informasi	Tidak ada	Mempermudah Pekerjaan dalam Bidang Data, Teknologi Informasi dan Komunikasi	02/12/2020	Tidak Terbatas	Bermanfaat	Pusat Data dan Teknologi Informasi	
570	02201	02201019941271000OKP	PUSAT DATA DAN TEKNOLOGI INFORMASI	8010101002	3.039	Web Filter and antivirus (kerio)	02/12/2020	434.500	Rp282.425	Lisensi	Tidak Memiliki	Digunakan Internal Pusat Data dan Teknologi Informasi	Tidak ada	Mempermudah Pekerjaan dalam Bidang Data, Teknologi Informasi dan Komunikasi	02/12/2020	Tidak Terbatas	Bermanfaat	Pusat Data dan Teknologi Informasi	
571	02201	02201019941271000OKP	PUSAT DATA DAN TEKNOLOGI INFORMASI	8010101002	3.040	Web Filter and antivirus (kerio)	02/12/2020	434.500	Rp282.425	Lisensi	Tidak Memiliki	Digunakan Internal Pusat Data dan Teknologi Informasi	Tidak ada	Mempermudah Pekerjaan dalam Bidang Data, Teknologi Informasi dan Komunikasi	02/12/2020	Tidak Terbatas	Bermanfaat	Pusat Data dan Teknologi Informasi	
572	02201	02201019941271000OKP	PUSAT DATA DAN TEKNOLOGI INFORMASI	8010101002	3.041	Web Filter and antivirus (kerio)	02/12/2020	434.500	Rp282.425	Lisensi	Tidak Memiliki	Digunakan Internal Pusat Data dan Teknologi Informasi	Tidak ada	Mempermudah Pekerjaan dalam Bidang Data, Teknologi Informasi dan Komunikasi	02/12/2020	Tidak Terbatas	Bermanfaat	Pusat Data dan Teknologi Informasi	
573	02201	02201019941271000OKP	PUSAT DATA DAN TEKNOLOGI INFORMASI	8010101002	3.042	Web Filter and antivirus (kerio)	02/12/2020	434.500	Rp282.425	Lisensi	Tidak Memiliki	Digunakan Internal Pusat Data dan Teknologi Informasi	Tidak ada	Mempermudah Pekerjaan dalam Bidang Data, Teknologi Informasi dan Komunikasi	02/12/2020	Tidak Terbatas	Bermanfaat	Pusat Data dan Teknologi Informasi	
574	02201	02201019941271000OKP	PUSAT DATA DAN TEKNOLOGI INFORMASI	8010101002	3.043	Web Filter and antivirus (kerio)	02/12/2020	434.500	Rp282.425	Lisensi	Tidak Memiliki	Digunakan Internal Pusat Data dan Teknologi Informasi	Tidak ada	Mempermudah Pekerjaan dalam Bidang Data, Teknologi Informasi dan Komunikasi	02/12/2020	Tidak Terbatas	Bermanfaat	Pusat Data dan Teknologi Informasi	
575	02201	02201019941271000OKP	PUSAT DATA DAN TEKNOLOGI INFORMASI	8010101002	3.044	Web Filter and antivirus (kerio)	02/12/2020	434.500	Rp282.425	Lisensi	Tidak Memiliki	Digunakan Internal Pusat Data dan Teknologi Informasi	Tidak ada	Mempermudah Pekerjaan dalam Bidang Data, Teknologi Informasi dan Komunikasi	02/12/2020	Tidak Terbatas	Bermanfaat	Pusat Data dan Teknologi Informasi	
576	02201	02201019941271000OKP	PUSAT DATA DAN TEKNOLOGI INFORMASI	8010101002	3.045	Web Filter and antivirus (kerio)	02/12/2020	434.500	Rp282.425	Lisensi	Tidak Memiliki	Digunakan Internal Pusat Data dan Teknologi Informasi	Tidak ada	Mempermudah Pekerjaan dalam Bidang Data, Teknologi Informasi dan Komunikasi	02/12/2020	Tidak Terbatas	Bermanfaat	Pusat Data dan Teknologi Informasi	
577	02201	02201019941271000OKP	PUSAT DATA DAN TEKNOLOGI INFORMASI	8010101002	3.046	Web Filter and antivirus (kerio)	02/12/2020	434.500	Rp282.425	Lisensi	Tidak Memiliki	Digunakan Internal Pusat Data dan Teknologi Informasi	Tidak ada	Mempermudah Pekerjaan dalam Bidang Data, Teknologi Informasi dan Komunikasi	02/12/2020	Tidak Terbatas	Bermanfaat	Pusat Data dan Teknologi Informasi	

No	Kode Es1	Kode Satker	Nama UPT/Satker	Uraian BMN			Tahun Perolehan	Nilai Perolehan	Nilai Buku (Rp)	Jenis ATB	Manfaat Aset Tak Berwujud				Waktu dirasakannya manfaat	Durasi kemanfaatan Aset Tak Berwujud	Relevansi saat ini (Bermanfaat/ Tidak)	Unit kerja yang memanfaatkan	Keterangan
				Kode Barang	NUP	Nama Barang					Memiliki nilai ekonomi	Manfaat keilmuan	Manfaat Sosial	Manfaat Lainnya					
(1)	(2)	(3)	(4)	(5)	(6)	(7)	(8)	(9)	(10)	(11)	(12)	(13)	(14)	(15)	(16)	(17)	(18)	(19)	(20)
578	02201	02201019941271000OKP	PUSAT DATA DAN TEKNOLOGI INFORMASI	8010101002	3.047	Web Filter and antivirus (kerio)	02/12/2020	434.500	Rp282.425	Lisensi	Tidak Memiliki	Digunakan Internal Pusat Data dan Teknologi Informasi	Tidak ada	Mempermudah Pekerjaan dalam Bidang Data, Teknologi Informasi dan Komunikasi	02/12/2020	Tidak Terbatas	Bermanfaat	Pusat Data dan Teknologi Informasi	
579	02201	02201019941271000OKP	PUSAT DATA DAN TEKNOLOGI INFORMASI	8010101002	3.048	Web Filter and antivirus (kerio)	02/12/2020	434.500	Rp282.425	Lisensi	Tidak Memiliki	Digunakan Internal Pusat Data dan Teknologi Informasi	Tidak ada	Mempermudah Pekerjaan dalam Bidang Data, Teknologi Informasi dan Komunikasi	02/12/2020	Tidak Terbatas	Bermanfaat	Pusat Data dan Teknologi Informasi	
580	02201	02201019941271000OKP	PUSAT DATA DAN TEKNOLOGI INFORMASI	8010101002	3.049	Web Filter and antivirus (kerio)	02/12/2020	434.500	Rp282.425	Lisensi	Tidak Memiliki	Digunakan Internal Pusat Data dan Teknologi Informasi	Tidak ada	Mempermudah Pekerjaan dalam Bidang Data, Teknologi Informasi dan Komunikasi	02/12/2020	Tidak Terbatas	Bermanfaat	Pusat Data dan Teknologi Informasi	
581	02201	02201019941271000OKP	PUSAT DATA DAN TEKNOLOGI INFORMASI	8010101002	3.050	Web Filter and antivirus (kerio)	02/12/2020	434.500	Rp282.425	Lisensi	Tidak Memiliki	Digunakan Internal Pusat Data dan Teknologi Informasi	Tidak ada	Mempermudah Pekerjaan dalam Bidang Data, Teknologi Informasi dan Komunikasi	02/12/2020	Tidak Terbatas	Bermanfaat	Pusat Data dan Teknologi Informasi	
582	02201	02201019941271000OKP	PUSAT DATA DAN TEKNOLOGI INFORMASI	8010101002	3.051	Web Filter and antivirus (kerio)	02/12/2020	434.500	Rp282.425	Lisensi	Tidak Memiliki	Digunakan Internal Pusat Data dan Teknologi Informasi	Tidak ada	Mempermudah Pekerjaan dalam Bidang Data, Teknologi Informasi dan Komunikasi	02/12/2020	Tidak Terbatas	Bermanfaat	Pusat Data dan Teknologi Informasi	
583	02201	02201019941271000OKP	PUSAT DATA DAN TEKNOLOGI INFORMASI	8010101002	3.052	Web Filter and antivirus (kerio)	02/12/2020	434.500	Rp282.425	Lisensi	Tidak Memiliki	Digunakan Internal Pusat Data dan Teknologi Informasi	Tidak ada	Mempermudah Pekerjaan dalam Bidang Data, Teknologi Informasi dan Komunikasi	02/12/2020	Tidak Terbatas	Bermanfaat	Pusat Data dan Teknologi Informasi	
584	02201	02201019941271000OKP	PUSAT DATA DAN TEKNOLOGI INFORMASI	8010101002	3.053	Web Filter and antivirus (kerio)	02/12/2020	434.500	Rp282.425	Lisensi	Tidak Memiliki	Digunakan Internal Pusat Data dan Teknologi Informasi	Tidak ada	Mempermudah Pekerjaan dalam Bidang Data, Teknologi Informasi dan Komunikasi	02/12/2020	Tidak Terbatas	Bermanfaat	Pusat Data dan Teknologi Informasi	
585	02201	02201019941271000OKP	PUSAT DATA DAN TEKNOLOGI INFORMASI	8010101002	3.054	Web Filter and antivirus (kerio)	02/12/2020	434.500	Rp282.425	Lisensi	Tidak Memiliki	Digunakan Internal Pusat Data dan Teknologi Informasi	Tidak ada	Mempermudah Pekerjaan dalam Bidang Data, Teknologi Informasi dan Komunikasi	02/12/2020	Tidak Terbatas	Bermanfaat	Pusat Data dan Teknologi Informasi	
586	02201	02201019941271000OKP	PUSAT DATA DAN TEKNOLOGI INFORMASI	8010101002	3.055	Web Filter and antivirus (kerio)	02/12/2020	434.500	Rp282.425	Lisensi	Tidak Memiliki	Digunakan Internal Pusat Data dan Teknologi Informasi	Tidak ada	Mempermudah Pekerjaan dalam Bidang Data, Teknologi Informasi dan Komunikasi	02/12/2020	Tidak Terbatas	Bermanfaat	Pusat Data dan Teknologi Informasi	
587	02201	02201019941271000OKP	PUSAT DATA DAN TEKNOLOGI INFORMASI	8010101002	3.056	Web Filter and antivirus (kerio)	02/12/2020	434.500	Rp282.425	Lisensi	Tidak Memiliki	Digunakan Internal Pusat Data dan Teknologi Informasi	Tidak ada	Mempermudah Pekerjaan dalam Bidang Data, Teknologi Informasi dan Komunikasi	02/12/2020	Tidak Terbatas	Bermanfaat	Pusat Data dan Teknologi Informasi	

No	Kode Es1	Kode Satker	Nama UPT/Satker	Uraian BMN			Tahun Perolehan	Nilai Perolehan	Nilai Buku (Rp)	Jenis ATB	Manfaat Aset Tak Berwujud				Waktu dirasakannya manfaat	Durasi kemanfaatan Aset Tak Berwujud	Relevansi saat ini (Bermanfaat/ Tidak)	Unit kerja yang memanfaatkan	Keterangan
				Kode Barang	NUP	Nama Barang					Memiliki nilai ekonomi	Manfaat keilmuan	Manfaat Sosial	Manfaat Lainnya					
(1)	(2)	(3)	(4)	(5)	(6)	(7)	(8)	(9)	(10)	(11)	(12)	(13)	(14)	(15)	(16)	(17)	(18)	(19)	(20)
588	02201	02201019941271000OKP	PUSAT DATA DAN TEKNOLOGI INFORMASI	8010101002	3.057	Web Filter and antivirus (kerio)	02/12/2020	434.500	Rp282.425	Lisensi	Tidak Memiliki	Digunakan Internal Pusat Data dan Teknologi Informasi	Tidak ada	Mempermudah Pekerjaan dalam Bidang Data, Teknologi Informasi dan Komunikasi	02/12/2020	Tidak Terbatas	Bermanfaat	Pusat Data dan Teknologi Informasi	
589	02201	02201019941271000OKP	PUSAT DATA DAN TEKNOLOGI INFORMASI	8010101002	3.058	Web Filter and antivirus (kerio)	02/12/2020	434.500	Rp282.425	Lisensi	Tidak Memiliki	Digunakan Internal Pusat Data dan Teknologi Informasi	Tidak ada	Mempermudah Pekerjaan dalam Bidang Data, Teknologi Informasi dan Komunikasi	02/12/2020	Tidak Terbatas	Bermanfaat	Pusat Data dan Teknologi Informasi	
590	02201	02201019941271000OKP	PUSAT DATA DAN TEKNOLOGI INFORMASI	8010101002	3.059	Web Filter and antivirus (kerio)	02/12/2020	434.500	Rp282.425	Lisensi	Tidak Memiliki	Digunakan Internal Pusat Data dan Teknologi Informasi	Tidak ada	Mempermudah Pekerjaan dalam Bidang Data, Teknologi Informasi dan Komunikasi	02/12/2020	Tidak Terbatas	Bermanfaat	Pusat Data dan Teknologi Informasi	
591	02201	02201019941271000OKP	PUSAT DATA DAN TEKNOLOGI INFORMASI	8010101002	3.060	Web Filter and antivirus (kerio)	02/12/2020	434.500	Rp282.425	Lisensi	Tidak Memiliki	Digunakan Internal Pusat Data dan Teknologi Informasi	Tidak ada	Mempermudah Pekerjaan dalam Bidang Data, Teknologi Informasi dan Komunikasi	02/12/2020	Tidak Terbatas	Bermanfaat	Pusat Data dan Teknologi Informasi	
592	02201	02201019941271000OKP	PUSAT DATA DAN TEKNOLOGI INFORMASI	8010101002	3.061	Web Filter and antivirus (kerio)	02/12/2020	434.500	Rp282.425	Lisensi	Tidak Memiliki	Digunakan Internal Pusat Data dan Teknologi Informasi	Tidak ada	Mempermudah Pekerjaan dalam Bidang Data, Teknologi Informasi dan Komunikasi	02/12/2020	Tidak Terbatas	Bermanfaat	Pusat Data dan Teknologi Informasi	
593	02201	02201019941271000OKP	PUSAT DATA DAN TEKNOLOGI INFORMASI	8010101002	3.062	Web Filter and antivirus (kerio)	02/12/2020	434.500	Rp282.425	Lisensi	Tidak Memiliki	Digunakan Internal Pusat Data dan Teknologi Informasi	Tidak ada	Mempermudah Pekerjaan dalam Bidang Data, Teknologi Informasi dan Komunikasi	02/12/2020	Tidak Terbatas	Bermanfaat	Pusat Data dan Teknologi Informasi	
594	02201	02201019941271000OKP	PUSAT DATA DAN TEKNOLOGI INFORMASI	8010101002	3.063	Web Filter and antivirus (kerio)	02/12/2020	434.500	Rp282.425	Lisensi	Tidak Memiliki	Digunakan Internal Pusat Data dan Teknologi Informasi	Tidak ada	Mempermudah Pekerjaan dalam Bidang Data, Teknologi Informasi dan Komunikasi	02/12/2020	Tidak Terbatas	Bermanfaat	Pusat Data dan Teknologi Informasi	
595	02201	02201019941271000OKP	PUSAT DATA DAN TEKNOLOGI INFORMASI	8010101002	3.064	Web Filter and antivirus (kerio)	02/12/2020	434.500	Rp282.425	Lisensi	Tidak Memiliki	Digunakan Internal Pusat Data dan Teknologi Informasi	Tidak ada	Mempermudah Pekerjaan dalam Bidang Data, Teknologi Informasi dan Komunikasi	02/12/2020	Tidak Terbatas	Bermanfaat	Pusat Data dan Teknologi Informasi	
596	02201	02201019941271000OKP	PUSAT DATA DAN TEKNOLOGI INFORMASI	8010101002	3.065	Web Filter and antivirus (kerio)	02/12/2020	434.500	Rp282.425	Lisensi	Tidak Memiliki	Digunakan Internal Pusat Data dan Teknologi Informasi	Tidak ada	Mempermudah Pekerjaan dalam Bidang Data, Teknologi Informasi dan Komunikasi	02/12/2020	Tidak Terbatas	Bermanfaat	Pusat Data dan Teknologi Informasi	
597	02201	02201019941271000OKP	PUSAT DATA DAN TEKNOLOGI INFORMASI	8010101002	3.066	Web Filter and antivirus (kerio)	02/12/2020	434.500	Rp282.425	Lisensi	Tidak Memiliki	Digunakan Internal Pusat Data dan Teknologi Informasi	Tidak ada	Mempermudah Pekerjaan dalam Bidang Data, Teknologi Informasi dan Komunikasi	02/12/2020	Tidak Terbatas	Bermanfaat	Pusat Data dan Teknologi Informasi	

No	Kode Es1	Kode Satker	Nama UPT/Satker	Uraian BMN			Tahun Perolehan	Nilai Perolehan	Nilai Buku (Rp)	Jenis ATB	Manfaat Aset Tak Berwujud				Waktu dirasakannya manfaat	Durasi kemanfaatan Aset Tak Berwujud	Relevansi saat ini (Bermanfaat/ Tidak)	Unit kerja yang memanfaatkan	Keterangan
				Kode Barang	NUP	Nama Barang					Memiliki nilai ekonomi	Manfaat keilmuan	Manfaat Sosial	Manfaat Lainnya					
(1)	(2)	(3)	(4)	(5)	(6)	(7)	(8)	(9)	(10)	(11)	(12)	(13)	(14)	(15)	(16)	(17)	(18)	(19)	(20)
598	02201	02201019941271000OKP	PUSAT DATA DAN TEKNOLOGI INFORMASI	8010101002	3.067	Web Filter and antivirus (kerio)	02/12/2020	434.500	Rp282.425	Lisensi	Tidak Memiliki	Digunakan Internal Pusat Data dan Teknologi Informasi	Tidak ada	Mempermudah Pekerjaan dalam Bidang Data, Teknologi Informasi dan Komunikasi	02/12/2020	Tidak Terbatas	Bermanfaat	Pusat Data dan Teknologi Informasi	
599	02201	02201019941271000OKP	PUSAT DATA DAN TEKNOLOGI INFORMASI	8010101002	3.068	Web Filter and antivirus (kerio)	02/12/2020	434.500	Rp282.425	Lisensi	Tidak Memiliki	Digunakan Internal Pusat Data dan Teknologi Informasi	Tidak ada	Mempermudah Pekerjaan dalam Bidang Data, Teknologi Informasi dan Komunikasi	02/12/2020	Tidak Terbatas	Bermanfaat	Pusat Data dan Teknologi Informasi	
600	02201	02201019941271000OKP	PUSAT DATA DAN TEKNOLOGI INFORMASI	8010101002	3.069	Web Filter and antivirus (kerio)	02/12/2020	434.500	Rp282.425	Lisensi	Tidak Memiliki	Digunakan Internal Pusat Data dan Teknologi Informasi	Tidak ada	Mempermudah Pekerjaan dalam Bidang Data, Teknologi Informasi dan Komunikasi	02/12/2020	Tidak Terbatas	Bermanfaat	Pusat Data dan Teknologi Informasi	
601	02201	02201019941271000OKP	PUSAT DATA DAN TEKNOLOGI INFORMASI	8010101002	3.070	Web Filter and antivirus (kerio)	02/12/2020	434.500	Rp282.425	Lisensi	Tidak Memiliki	Digunakan Internal Pusat Data dan Teknologi Informasi	Tidak ada	Mempermudah Pekerjaan dalam Bidang Data, Teknologi Informasi dan Komunikasi	02/12/2020	Tidak Terbatas	Bermanfaat	Pusat Data dan Teknologi Informasi	
602	02201	02201019941271000OKP	PUSAT DATA DAN TEKNOLOGI INFORMASI	8010101002	3.071	Web Filter and antivirus (kerio)	02/12/2020	434.500	Rp282.425	Lisensi	Tidak Memiliki	Digunakan Internal Pusat Data dan Teknologi Informasi	Tidak ada	Mempermudah Pekerjaan dalam Bidang Data, Teknologi Informasi dan Komunikasi	02/12/2020	Tidak Terbatas	Bermanfaat	Pusat Data dan Teknologi Informasi	
603	02201	02201019941271000OKP	PUSAT DATA DAN TEKNOLOGI INFORMASI	8010101002	3.072	Web Filter and antivirus (kerio)	02/12/2020	434.500	Rp282.425	Lisensi	Tidak Memiliki	Digunakan Internal Pusat Data dan Teknologi Informasi	Tidak ada	Mempermudah Pekerjaan dalam Bidang Data, Teknologi Informasi dan Komunikasi	02/12/2020	Tidak Terbatas	Bermanfaat	Pusat Data dan Teknologi Informasi	
604	02201	02201019941271000OKP	PUSAT DATA DAN TEKNOLOGI INFORMASI	8010101002	3.073	Web Filter and antivirus (kerio)	02/12/2020	434.500	Rp282.425	Lisensi	Tidak Memiliki	Digunakan Internal Pusat Data dan Teknologi Informasi	Tidak ada	Mempermudah Pekerjaan dalam Bidang Data, Teknologi Informasi dan Komunikasi	02/12/2020	Tidak Terbatas	Bermanfaat	Pusat Data dan Teknologi Informasi	
605	02201	02201019941271000OKP	PUSAT DATA DAN TEKNOLOGI INFORMASI	8010101002	3.074	Web Filter and antivirus (kerio)	02/12/2020	434.500	Rp282.425	Lisensi	Tidak Memiliki	Digunakan Internal Pusat Data dan Teknologi Informasi	Tidak ada	Mempermudah Pekerjaan dalam Bidang Data, Teknologi Informasi dan Komunikasi	02/12/2020	Tidak Terbatas	Bermanfaat	Pusat Data dan Teknologi Informasi	
606	02201	02201019941271000OKP	PUSAT DATA DAN TEKNOLOGI INFORMASI	8010101002	3.075	Web Filter and antivirus (kerio)	02/12/2020	434.500	Rp282.425	Lisensi	Tidak Memiliki	Digunakan Internal Pusat Data dan Teknologi Informasi	Tidak ada	Mempermudah Pekerjaan dalam Bidang Data, Teknologi Informasi dan Komunikasi	02/12/2020	Tidak Terbatas	Bermanfaat	Pusat Data dan Teknologi Informasi	
607	02201	02201019941271000OKP	PUSAT DATA DAN TEKNOLOGI INFORMASI	8010101002	3.076	Web Filter and antivirus (kerio)	02/12/2020	434.500	Rp282.425	Lisensi	Tidak Memiliki	Digunakan Internal Pusat Data dan Teknologi Informasi	Tidak ada	Mempermudah Pekerjaan dalam Bidang Data, Teknologi Informasi dan Komunikasi	02/12/2020	Tidak Terbatas	Bermanfaat	Pusat Data dan Teknologi Informasi	

No	Kode Es1	Kode Satker	Nama UPT/Satker	Uraian BMN			Tahun Perolehan	Nilai Perolehan	Nilai Buku (Rp)	Jenis ATB	Manfaat Aset Tak Berwujud				Waktu dirasakannya manfaat	Durasi kemanfaatan Aset Tak Berwujud	Relevansi saat ini (Bermanfaat/ Tidak)	Unit kerja yang memanfaatkan	Keterangan
				Kode Barang	NUP	Nama Barang					Memiliki nilai ekonomi	Manfaat keilmuan	Manfaat Sosial	Manfaat Lainnya					
(1)	(2)	(3)	(4)	(5)	(6)	(7)	(8)	(9)	(10)	(11)	(12)	(13)	(14)	(15)	(16)	(17)	(18)	(19)	(20)
608	02201	02201019941271000OKP	PUSAT DATA DAN TEKNOLOGI INFORMASI	8010101002	3.077	Web Filter and antivirus (kerio)	02/12/2020	434.500	Rp282.425	Lisensi	Tidak Memiliki	Digunakan Internal Pusat Data dan Teknologi Informasi	Tidak ada	Mempermudah Pekerjaan dalam Bidang Data, Teknologi Informasi dan Komunikasi	02/12/2020	Tidak Terbatas	Bermanfaat	Pusat Data dan Teknologi Informasi	
609	02201	02201019941271000OKP	PUSAT DATA DAN TEKNOLOGI INFORMASI	8010101002	3.078	Web Filter and antivirus (kerio)	02/12/2020	434.500	Rp282.425	Lisensi	Tidak Memiliki	Digunakan Internal Pusat Data dan Teknologi Informasi	Tidak ada	Mempermudah Pekerjaan dalam Bidang Data, Teknologi Informasi dan Komunikasi	02/12/2020	Tidak Terbatas	Bermanfaat	Pusat Data dan Teknologi Informasi	
610	02201	02201019941271000OKP	PUSAT DATA DAN TEKNOLOGI INFORMASI	8010101002	3.079	Web Filter and antivirus (kerio)	02/12/2020	434.500	Rp282.425	Lisensi	Tidak Memiliki	Digunakan Internal Pusat Data dan Teknologi Informasi	Tidak ada	Mempermudah Pekerjaan dalam Bidang Data, Teknologi Informasi dan Komunikasi	02/12/2020	Tidak Terbatas	Bermanfaat	Pusat Data dan Teknologi Informasi	
611	02201	02201019941271000OKP	PUSAT DATA DAN TEKNOLOGI INFORMASI	8010101002	3.080	Web Filter and antivirus (kerio)	02/12/2020	434.500	Rp282.425	Lisensi	Tidak Memiliki	Digunakan Internal Pusat Data dan Teknologi Informasi	Tidak ada	Mempermudah Pekerjaan dalam Bidang Data, Teknologi Informasi dan Komunikasi	02/12/2020	Tidak Terbatas	Bermanfaat	Pusat Data dan Teknologi Informasi	
612	02201	02201019941271000OKP	PUSAT DATA DAN TEKNOLOGI INFORMASI	8010101002	3.081	Web Filter and antivirus (kerio)	02/12/2020	434.500	Rp282.425	Lisensi	Tidak Memiliki	Digunakan Internal Pusat Data dan Teknologi Informasi	Tidak ada	Mempermudah Pekerjaan dalam Bidang Data, Teknologi Informasi dan Komunikasi	02/12/2020	Tidak Terbatas	Bermanfaat	Pusat Data dan Teknologi Informasi	
613	02201	02201019941271000OKP	PUSAT DATA DAN TEKNOLOGI INFORMASI	8010101002	3.082	Web Filter and antivirus (kerio)	02/12/2020	434.500	Rp282.425	Lisensi	Tidak Memiliki	Digunakan Internal Pusat Data dan Teknologi Informasi	Tidak ada	Mempermudah Pekerjaan dalam Bidang Data, Teknologi Informasi dan Komunikasi	02/12/2020	Tidak Terbatas	Bermanfaat	Pusat Data dan Teknologi Informasi	
614	02201	02201019941271000OKP	PUSAT DATA DAN TEKNOLOGI INFORMASI	8010101002	3.083	Web Filter and antivirus (kerio)	02/12/2020	434.500	Rp282.425	Lisensi	Tidak Memiliki	Digunakan Internal Pusat Data dan Teknologi Informasi	Tidak ada	Mempermudah Pekerjaan dalam Bidang Data, Teknologi Informasi dan Komunikasi	02/12/2020	Tidak Terbatas	Bermanfaat	Pusat Data dan Teknologi Informasi	
615	02201	02201019941271000OKP	PUSAT DATA DAN TEKNOLOGI INFORMASI	8010101002	3.084	Web Filter and antivirus (kerio)	02/12/2020	434.500	Rp282.425	Lisensi	Tidak Memiliki	Digunakan Internal Pusat Data dan Teknologi Informasi	Tidak ada	Mempermudah Pekerjaan dalam Bidang Data, Teknologi Informasi dan Komunikasi	02/12/2020	Tidak Terbatas	Bermanfaat	Pusat Data dan Teknologi Informasi	
616	02201	02201019941271000OKP	PUSAT DATA DAN TEKNOLOGI INFORMASI	8010101002	3.085	Web Filter and antivirus (kerio)	02/12/2020	434.500	Rp282.425	Lisensi	Tidak Memiliki	Digunakan Internal Pusat Data dan Teknologi Informasi	Tidak ada	Mempermudah Pekerjaan dalam Bidang Data, Teknologi Informasi dan Komunikasi	02/12/2020	Tidak Terbatas	Bermanfaat	Pusat Data dan Teknologi Informasi	
617	02201	02201019941271000OKP	PUSAT DATA DAN TEKNOLOGI INFORMASI	8010101002	3.086	Web Filter and antivirus (kerio)	02/12/2020	434.500	Rp282.425	Lisensi	Tidak Memiliki	Digunakan Internal Pusat Data dan Teknologi Informasi	Tidak ada	Mempermudah Pekerjaan dalam Bidang Data, Teknologi Informasi dan Komunikasi	02/12/2020	Tidak Terbatas	Bermanfaat	Pusat Data dan Teknologi Informasi	

No	Kode Es1	Kode Satker	Nama UPT/Satker	Uraian BMN			Tahun Perolehan	Nilai Perolehan	Nilai Buku (Rp)	Jenis ATB	Manfaat Aset Tak Berwujud				Waktu dirasakannya manfaat	Durasi kemanfaatan Aset Tak Berwujud	Relevansi saat ini (Bermanfaat/ Tidak)	Unit kerja yang memanfaatkan	Keterangan
				Kode Barang	NUP	Nama Barang					Memiliki nilai ekonomi	Manfaat keilmuan	Manfaat Sosial	Manfaat Lainnya					
(1)	(2)	(3)	(4)	(5)	(6)	(7)	(8)	(9)	(10)	(11)	(12)	(13)	(14)	(15)	(16)	(17)	(18)	(19)	(20)
618	02201	02201019941271000OKP	PUSAT DATA DAN TEKNOLOGI INFORMASI	8010101002	3.087	Web Filter and antivirus (kerio)	02/12/2020	434.500	Rp282.425	Lisensi	Tidak Memiliki	Digunakan Internal Pusat Data dan Teknologi Informasi	Tidak ada	Mempermudah Pekerjaan dalam Bidang Data, Teknologi Informasi dan Komunikasi	02/12/2020	Tidak Terbatas	Bermanfaat	Pusat Data dan Teknologi Informasi	
619	02201	02201019941271000OKP	PUSAT DATA DAN TEKNOLOGI INFORMASI	8010101002	3.088	Web Filter and antivirus (kerio)	02/12/2020	434.500	Rp282.425	Lisensi	Tidak Memiliki	Digunakan Internal Pusat Data dan Teknologi Informasi	Tidak ada	Mempermudah Pekerjaan dalam Bidang Data, Teknologi Informasi dan Komunikasi	02/12/2020	Tidak Terbatas	Bermanfaat	Pusat Data dan Teknologi Informasi	
620	02201	02201019941271000OKP	PUSAT DATA DAN TEKNOLOGI INFORMASI	8010101002	3.089	Web Filter and antivirus (kerio)	02/12/2020	434.500	Rp282.425	Lisensi	Tidak Memiliki	Digunakan Internal Pusat Data dan Teknologi Informasi	Tidak ada	Mempermudah Pekerjaan dalam Bidang Data, Teknologi Informasi dan Komunikasi	02/12/2020	Tidak Terbatas	Bermanfaat	Pusat Data dan Teknologi Informasi	
621	02201	02201019941271000OKP	PUSAT DATA DAN TEKNOLOGI INFORMASI	8010101002	3.090	Web Filter and antivirus (kerio)	02/12/2020	434.500	Rp282.425	Lisensi	Tidak Memiliki	Digunakan Internal Pusat Data dan Teknologi Informasi	Tidak ada	Mempermudah Pekerjaan dalam Bidang Data, Teknologi Informasi dan Komunikasi	02/12/2020	Tidak Terbatas	Bermanfaat	Pusat Data dan Teknologi Informasi	
622	02201	02201019941271000OKP	PUSAT DATA DAN TEKNOLOGI INFORMASI	8010101002	3.091	Web Filter and antivirus (kerio)	02/12/2020	434.500	Rp282.425	Lisensi	Tidak Memiliki	Digunakan Internal Pusat Data dan Teknologi Informasi	Tidak ada	Mempermudah Pekerjaan dalam Bidang Data, Teknologi Informasi dan Komunikasi	02/12/2020	Tidak Terbatas	Bermanfaat	Pusat Data dan Teknologi Informasi	
623	02201	02201019941271000OKP	PUSAT DATA DAN TEKNOLOGI INFORMASI	8010101002	3.092	Web Filter and antivirus (kerio)	02/12/2020	434.500	Rp282.425	Lisensi	Tidak Memiliki	Digunakan Internal Pusat Data dan Teknologi Informasi	Tidak ada	Mempermudah Pekerjaan dalam Bidang Data, Teknologi Informasi dan Komunikasi	02/12/2020	Tidak Terbatas	Bermanfaat	Pusat Data dan Teknologi Informasi	
624	02201	02201019941271000OKP	PUSAT DATA DAN TEKNOLOGI INFORMASI	8010101002	3.093	Web Filter and antivirus (kerio)	02/12/2020	434.500	Rp282.425	Lisensi	Tidak Memiliki	Digunakan Internal Pusat Data dan Teknologi Informasi	Tidak ada	Mempermudah Pekerjaan dalam Bidang Data, Teknologi Informasi dan Komunikasi	02/12/2020	Tidak Terbatas	Bermanfaat	Pusat Data dan Teknologi Informasi	
625	02201	02201019941271000OKP	PUSAT DATA DAN TEKNOLOGI INFORMASI	8010101002	3.094	Web Filter and antivirus (kerio)	02/12/2020	434.500	Rp282.425	Lisensi	Tidak Memiliki	Digunakan Internal Pusat Data dan Teknologi Informasi	Tidak ada	Mempermudah Pekerjaan dalam Bidang Data, Teknologi Informasi dan Komunikasi	02/12/2020	Tidak Terbatas	Bermanfaat	Pusat Data dan Teknologi Informasi	
626	02201	02201019941271000OKP	PUSAT DATA DAN TEKNOLOGI INFORMASI	8010101002	3.095	Web Filter and antivirus (kerio)	02/12/2020	434.500	Rp282.425	Lisensi	Tidak Memiliki	Digunakan Internal Pusat Data dan Teknologi Informasi	Tidak ada	Mempermudah Pekerjaan dalam Bidang Data, Teknologi Informasi dan Komunikasi	02/12/2020	Tidak Terbatas	Bermanfaat	Pusat Data dan Teknologi Informasi	
627	02201	02201019941271000OKP	PUSAT DATA DAN TEKNOLOGI INFORMASI	8010101002	3.096	Web Filter and antivirus (kerio)	02/12/2020	434.500	Rp282.425	Lisensi	Tidak Memiliki	Digunakan Internal Pusat Data dan Teknologi Informasi	Tidak ada	Mempermudah Pekerjaan dalam Bidang Data, Teknologi Informasi dan Komunikasi	02/12/2020	Tidak Terbatas	Bermanfaat	Pusat Data dan Teknologi Informasi	

No	Kode Es1	Kode Satker	Nama UPT/Satker	Uraian BMN			Tahun Perolehan	Nilai Perolehan	Nilai Buku (Rp)	Jenis ATB	Manfaat Aset Tak Berwujud				Waktu dirasakannya manfaat	Durasi kemanfaatan Aset Tak Berwujud	Relevansi saat ini (Bermanfaat/ Tidak)	Unit kerja yang memanfaatkan	Keterangan
				Kode Barang	NUP	Nama Barang					Memiliki nilai ekonomi	Manfaat keilmuan	Manfaat Sosial	Manfaat Lainnya					
(1)	(2)	(3)	(4)	(5)	(6)	(7)	(8)	(9)	(10)	(11)	(12)	(13)	(14)	(15)	(16)	(17)	(18)	(19)	(20)
628	02201	02201019941271000OKP	PUSAT DATA DAN TEKNOLOGI INFORMASI	8010101002	3.097	Web Filter and antivirus (kerio)	02/12/2020	434.500	Rp282.425	Lisensi	Tidak Memiliki	Digunakan Internal Pusat Data dan Teknologi Informasi	Tidak ada	Mempermudah Pekerjaan dalam Bidang Data, Teknologi Informasi dan Komunikasi	02/12/2020	Tidak Terbatas	Bermanfaat	Pusat Data dan Teknologi Informasi	
629	02201	02201019941271000OKP	PUSAT DATA DAN TEKNOLOGI INFORMASI	8010101002	3.098	Web Filter and antivirus (kerio)	02/12/2020	434.500	Rp282.425	Lisensi	Tidak Memiliki	Digunakan Internal Pusat Data dan Teknologi Informasi	Tidak ada	Mempermudah Pekerjaan dalam Bidang Data, Teknologi Informasi dan Komunikasi	02/12/2020	Tidak Terbatas	Bermanfaat	Pusat Data dan Teknologi Informasi	
630	02201	02201019941271000OKP	PUSAT DATA DAN TEKNOLOGI INFORMASI	8010101002	3.099	Web Filter and antivirus (kerio)	02/12/2020	434.500	Rp282.425	Lisensi	Tidak Memiliki	Digunakan Internal Pusat Data dan Teknologi Informasi	Tidak ada	Mempermudah Pekerjaan dalam Bidang Data, Teknologi Informasi dan Komunikasi	02/12/2020	Tidak Terbatas	Bermanfaat	Pusat Data dan Teknologi Informasi	
631	02201	02201019941271000OKP	PUSAT DATA DAN TEKNOLOGI INFORMASI	8010101002	3.100	Web Filter and antivirus (kerio)	02/12/2020	434.500	Rp282.425	Lisensi	Tidak Memiliki	Digunakan Internal Pusat Data dan Teknologi Informasi	Tidak ada	Mempermudah Pekerjaan dalam Bidang Data, Teknologi Informasi dan Komunikasi	02/12/2020	Tidak Terbatas	Bermanfaat	Pusat Data dan Teknologi Informasi	
632	02201	02201019941271000OKP	PUSAT DATA DAN TEKNOLOGI INFORMASI	8010101002	3.101	Web Filter and antivirus (kerio)	02/12/2020	434.500	Rp282.425	Lisensi	Tidak Memiliki	Digunakan Internal Pusat Data dan Teknologi Informasi	Tidak ada	Mempermudah Pekerjaan dalam Bidang Data, Teknologi Informasi dan Komunikasi	02/12/2020	Tidak Terbatas	Bermanfaat	Pusat Data dan Teknologi Informasi	
633	02201	02201019941271000OKP	PUSAT DATA DAN TEKNOLOGI INFORMASI	8010101002	3.102	Web Filter and antivirus (kerio)	02/12/2020	434.500	Rp282.425	Lisensi	Tidak Memiliki	Digunakan Internal Pusat Data dan Teknologi Informasi	Tidak ada	Mempermudah Pekerjaan dalam Bidang Data, Teknologi Informasi dan Komunikasi	02/12/2020	Tidak Terbatas	Bermanfaat	Pusat Data dan Teknologi Informasi	
634	02201	02201019941271000OKP	PUSAT DATA DAN TEKNOLOGI INFORMASI	8010101002	3.103	Web Filter and antivirus (kerio)	02/12/2020	434.500	Rp282.425	Lisensi	Tidak Memiliki	Digunakan Internal Pusat Data dan Teknologi Informasi	Tidak ada	Mempermudah Pekerjaan dalam Bidang Data, Teknologi Informasi dan Komunikasi	02/12/2020	Tidak Terbatas	Bermanfaat	Pusat Data dan Teknologi Informasi	
635	02201	02201019941271000OKP	PUSAT DATA DAN TEKNOLOGI INFORMASI	8010101002	3.104	Web Filter and antivirus (kerio)	02/12/2020	434.500	Rp282.425	Lisensi	Tidak Memiliki	Digunakan Internal Pusat Data dan Teknologi Informasi	Tidak ada	Mempermudah Pekerjaan dalam Bidang Data, Teknologi Informasi dan Komunikasi	02/12/2020	Tidak Terbatas	Bermanfaat	Pusat Data dan Teknologi Informasi	
636	02201	02201019941271000OKP	PUSAT DATA DAN TEKNOLOGI INFORMASI	8010101002	3.105	Web Filter and antivirus (kerio)	02/12/2020	434.500	Rp282.425	Lisensi	Tidak Memiliki	Digunakan Internal Pusat Data dan Teknologi Informasi	Tidak ada	Mempermudah Pekerjaan dalam Bidang Data, Teknologi Informasi dan Komunikasi	02/12/2020	Tidak Terbatas	Bermanfaat	Pusat Data dan Teknologi Informasi	
637	02201	02201019941271000OKP	PUSAT DATA DAN TEKNOLOGI INFORMASI	8010101002	3.106	Web Filter and antivirus (kerio)	02/12/2020	434.500	Rp282.425	Lisensi	Tidak Memiliki	Digunakan Internal Pusat Data dan Teknologi Informasi	Tidak ada	Mempermudah Pekerjaan dalam Bidang Data, Teknologi Informasi dan Komunikasi	02/12/2020	Tidak Terbatas	Bermanfaat	Pusat Data dan Teknologi Informasi	

No	Kode Es1	Kode Satker	Nama UPT/Satker	Uraian BMN			Tahun Perolehan	Nilai Perolehan	Nilai Buku (Rp)	Jenis ATB	Manfaat Aset Tak Berwujud				Waktu dirasakannya manfaat	Durasi kemanfaatan Aset Tak Berwujud	Relevansi saat ini (Bermanfaat/ Tidak)	Unit kerja yang memanfaatkan	Keterangan
				Kode Barang	NUP	Nama Barang					Memiliki nilai ekonomi	Manfaat keilmuan	Manfaat Sosial	Manfaat Lainnya					
(1)	(2)	(3)	(4)	(5)	(6)	(7)	(8)	(9)	(10)	(11)	(12)	(13)	(14)	(15)	(16)	(17)	(18)	(19)	(20)
638	02201	02201019941271000OKP	PUSAT DATA DAN TEKNOLOGI INFORMASI	8010101002	3.107	Web Filter and antivirus (kerio)	02/12/2020	434.500	Rp282.425	Lisensi	Tidak Memiliki	Digunakan Internal Pusat Data dan Teknologi Informasi	Tidak ada	Mempermudah Pekerjaan dalam Bidang Data, Teknologi Informasi dan Komunikasi	02/12/2020	Tidak Terbatas	Bermanfaat	Pusat Data dan Teknologi Informasi	
639	02201	02201019941271000OKP	PUSAT DATA DAN TEKNOLOGI INFORMASI	8010101002	3.108	Web Filter and antivirus (kerio)	02/12/2020	434.500	Rp282.425	Lisensi	Tidak Memiliki	Digunakan Internal Pusat Data dan Teknologi Informasi	Tidak ada	Mempermudah Pekerjaan dalam Bidang Data, Teknologi Informasi dan Komunikasi	02/12/2020	Tidak Terbatas	Bermanfaat	Pusat Data dan Teknologi Informasi	
640	02201	02201019941271000OKP	PUSAT DATA DAN TEKNOLOGI INFORMASI	8010101002	3.109	Web Filter and antivirus (kerio)	02/12/2020	434.500	Rp282.425	Lisensi	Tidak Memiliki	Digunakan Internal Pusat Data dan Teknologi Informasi	Tidak ada	Mempermudah Pekerjaan dalam Bidang Data, Teknologi Informasi dan Komunikasi	02/12/2020	Tidak Terbatas	Bermanfaat	Pusat Data dan Teknologi Informasi	
641	02201	02201019941271000OKP	PUSAT DATA DAN TEKNOLOGI INFORMASI	8010101002	3.110	Web Filter and antivirus (kerio)	02/12/2020	434.500	Rp282.425	Lisensi	Tidak Memiliki	Digunakan Internal Pusat Data dan Teknologi Informasi	Tidak ada	Mempermudah Pekerjaan dalam Bidang Data, Teknologi Informasi dan Komunikasi	02/12/2020	Tidak Terbatas	Bermanfaat	Pusat Data dan Teknologi Informasi	
642	02201	02201019941271000OKP	PUSAT DATA DAN TEKNOLOGI INFORMASI	8010101002	3.111	Web Filter and antivirus (kerio)	02/12/2020	434.500	Rp282.425	Lisensi	Tidak Memiliki	Digunakan Internal Pusat Data dan Teknologi Informasi	Tidak ada	Mempermudah Pekerjaan dalam Bidang Data, Teknologi Informasi dan Komunikasi	02/12/2020	Tidak Terbatas	Bermanfaat	Pusat Data dan Teknologi Informasi	
643	02201	02201019941271000OKP	PUSAT DATA DAN TEKNOLOGI INFORMASI	8010101002	3.112	Web Filter and antivirus (kerio)	02/12/2020	434.500	Rp282.425	Lisensi	Tidak Memiliki	Digunakan Internal Pusat Data dan Teknologi Informasi	Tidak ada	Mempermudah Pekerjaan dalam Bidang Data, Teknologi Informasi dan Komunikasi	02/12/2020	Tidak Terbatas	Bermanfaat	Pusat Data dan Teknologi Informasi	
644	02201	02201019941271000OKP	PUSAT DATA DAN TEKNOLOGI INFORMASI	8010101002	3.113	Web Filter and antivirus (kerio)	02/12/2020	434.500	Rp282.425	Lisensi	Tidak Memiliki	Digunakan Internal Pusat Data dan Teknologi Informasi	Tidak ada	Mempermudah Pekerjaan dalam Bidang Data, Teknologi Informasi dan Komunikasi	02/12/2020	Tidak Terbatas	Bermanfaat	Pusat Data dan Teknologi Informasi	
645	02201	02201019941271000OKP	PUSAT DATA DAN TEKNOLOGI INFORMASI	8010101002	3.114	Web Filter and antivirus (kerio)	02/12/2020	434.500	Rp282.425	Lisensi	Tidak Memiliki	Digunakan Internal Pusat Data dan Teknologi Informasi	Tidak ada	Mempermudah Pekerjaan dalam Bidang Data, Teknologi Informasi dan Komunikasi	02/12/2020	Tidak Terbatas	Bermanfaat	Pusat Data dan Teknologi Informasi	
646	02201	02201019941271000OKP	PUSAT DATA DAN TEKNOLOGI INFORMASI	8010101002	3.115	Web Filter and antivirus (kerio)	02/12/2020	434.500	Rp282.425	Lisensi	Tidak Memiliki	Digunakan Internal Pusat Data dan Teknologi Informasi	Tidak ada	Mempermudah Pekerjaan dalam Bidang Data, Teknologi Informasi dan Komunikasi	02/12/2020	Tidak Terbatas	Bermanfaat	Pusat Data dan Teknologi Informasi	
647	02201	02201019941271000OKP	PUSAT DATA DAN TEKNOLOGI INFORMASI	8010101002	3.116	Web Filter and antivirus (kerio)	02/12/2020	434.500	Rp282.425	Lisensi	Tidak Memiliki	Digunakan Internal Pusat Data dan Teknologi Informasi	Tidak ada	Mempermudah Pekerjaan dalam Bidang Data, Teknologi Informasi dan Komunikasi	02/12/2020	Tidak Terbatas	Bermanfaat	Pusat Data dan Teknologi Informasi	

No	Kode Es1	Kode Satker	Nama UPT/Satker	Uraian BMN			Tahun Perolehan	Nilai Perolehan	Nilai Buku (Rp)	Jenis ATB	Manfaat Aset Tak Berwujud				Waktu dirasakannya manfaat	Durasi kemanfaatan Aset Tak Berwujud	Relevansi saat ini (Bermanfaat/ Tidak)	Unit kerja yang memanfaatkan	Keterangan
				Kode Barang	NUP	Nama Barang					Memiliki nilai ekonomi	Manfaat keilmuan	Manfaat Sosial	Manfaat Lainnya					
(1)	(2)	(3)	(4)	(5)	(6)	(7)	(8)	(9)	(10)	(11)	(12)	(13)	(14)	(15)	(16)	(17)	(18)	(19)	(20)
648	02201	02201019941271000OKP	PUSAT DATA DAN TEKNOLOGI INFORMASI	8010101002	3.117	Web Filter and antivirus (kerio)	02/12/2020	434.500	Rp282.425	Lisensi	Tidak Memiliki	Digunakan Internal Pusat Data dan Teknologi Informasi	Tidak ada	Mempermudah Pekerjaan dalam Bidang Data, Teknologi Informasi dan Komunikasi	02/12/2020	Tidak Terbatas	Bermanfaat	Pusat Data dan Teknologi Informasi	
649	02201	02201019941271000OKP	PUSAT DATA DAN TEKNOLOGI INFORMASI	8010101002	3.118	Web Filter and antivirus (kerio)	02/12/2020	434.500	Rp282.425	Lisensi	Tidak Memiliki	Digunakan Internal Pusat Data dan Teknologi Informasi	Tidak ada	Mempermudah Pekerjaan dalam Bidang Data, Teknologi Informasi dan Komunikasi	02/12/2020	Tidak Terbatas	Bermanfaat	Pusat Data dan Teknologi Informasi	
650	02201	02201019941271000OKP	PUSAT DATA DAN TEKNOLOGI INFORMASI	8010101002	3.119	Web Filter and antivirus (kerio)	02/12/2020	434.500	Rp282.425	Lisensi	Tidak Memiliki	Digunakan Internal Pusat Data dan Teknologi Informasi	Tidak ada	Mempermudah Pekerjaan dalam Bidang Data, Teknologi Informasi dan Komunikasi	02/12/2020	Tidak Terbatas	Bermanfaat	Pusat Data dan Teknologi Informasi	
651	02201	02201019941271000OKP	PUSAT DATA DAN TEKNOLOGI INFORMASI	8010101002	3.120	Web Filter and antivirus (kerio)	02/12/2020	434.500	Rp282.425	Lisensi	Tidak Memiliki	Digunakan Internal Pusat Data dan Teknologi Informasi	Tidak ada	Mempermudah Pekerjaan dalam Bidang Data, Teknologi Informasi dan Komunikasi	02/12/2020	Tidak Terbatas	Bermanfaat	Pusat Data dan Teknologi Informasi	
652	02201	02201019941271000OKP	PUSAT DATA DAN TEKNOLOGI INFORMASI	8010101002	3.121	Web Filter and antivirus (kerio)	02/12/2020	434.500	Rp282.425	Lisensi	Tidak Memiliki	Digunakan Internal Pusat Data dan Teknologi Informasi	Tidak ada	Mempermudah Pekerjaan dalam Bidang Data, Teknologi Informasi dan Komunikasi	02/12/2020	Tidak Terbatas	Bermanfaat	Pusat Data dan Teknologi Informasi	
653	02201	02201019941271000OKP	PUSAT DATA DAN TEKNOLOGI INFORMASI	8010101002	3.122	Web Filter and antivirus (kerio)	02/12/2020	434.500	Rp282.425	Lisensi	Tidak Memiliki	Digunakan Internal Pusat Data dan Teknologi Informasi	Tidak ada	Mempermudah Pekerjaan dalam Bidang Data, Teknologi Informasi dan Komunikasi	02/12/2020	Tidak Terbatas	Bermanfaat	Pusat Data dan Teknologi Informasi	
654	02201	02201019941271000OKP	PUSAT DATA DAN TEKNOLOGI INFORMASI	8010101002	3.123	Web Filter and antivirus (kerio)	02/12/2020	434.500	Rp282.425	Lisensi	Tidak Memiliki	Digunakan Internal Pusat Data dan Teknologi Informasi	Tidak ada	Mempermudah Pekerjaan dalam Bidang Data, Teknologi Informasi dan Komunikasi	02/12/2020	Tidak Terbatas	Bermanfaat	Pusat Data dan Teknologi Informasi	
655	02201	02201019941271000OKP	PUSAT DATA DAN TEKNOLOGI INFORMASI	8010101002	3.124	Web Filter and antivirus (kerio)	02/12/2020	434.500	Rp282.425	Lisensi	Tidak Memiliki	Digunakan Internal Pusat Data dan Teknologi Informasi	Tidak ada	Mempermudah Pekerjaan dalam Bidang Data, Teknologi Informasi dan Komunikasi	02/12/2020	Tidak Terbatas	Bermanfaat	Pusat Data dan Teknologi Informasi	
656	02201	02201019941271000OKP	PUSAT DATA DAN TEKNOLOGI INFORMASI	8010101002	3.125	Web Filter and antivirus (kerio)	02/12/2020	434.500	Rp282.425	Lisensi	Tidak Memiliki	Digunakan Internal Pusat Data dan Teknologi Informasi	Tidak ada	Mempermudah Pekerjaan dalam Bidang Data, Teknologi Informasi dan Komunikasi	02/12/2020	Tidak Terbatas	Bermanfaat	Pusat Data dan Teknologi Informasi	
657	02201	02201019941271000OKP	PUSAT DATA DAN TEKNOLOGI INFORMASI	8010101002	3.126	Web Filter and antivirus (kerio)	02/12/2020	434.500	Rp282.425	Lisensi	Tidak Memiliki	Digunakan Internal Pusat Data dan Teknologi Informasi	Tidak ada	Mempermudah Pekerjaan dalam Bidang Data, Teknologi Informasi dan Komunikasi	02/12/2020	Tidak Terbatas	Bermanfaat	Pusat Data dan Teknologi Informasi	

No	Kode Es1	Kode Satker	Nama UPT/Satker	Uraian BMN			Tahun Perolehan	Nilai Perolehan	Nilai Buku (Rp)	Jenis ATB	Manfaat Aset Tak Berwujud				Waktu dirasakannya manfaat	Durasi kemanfaatan Aset Tak Berwujud	Relevansi saat ini (Bermanfaat/ Tidak)	Unit kerja yang memanfaatkan	Keterangan
				Kode Barang	NUP	Nama Barang					Memiliki nilai ekonomi	Manfaat keilmuan	Manfaat Sosial	Manfaat Lainnya					
(1)	(2)	(3)	(4)	(5)	(6)	(7)	(8)	(9)	(10)	(11)	(12)	(13)	(14)	(15)	(16)	(17)	(18)	(19)	(20)
658	02201	02201019941271000OKP	PUSAT DATA DAN TEKNOLOGI INFORMASI	8010101002	3.127	Web Filter and antivirus (kerio)	02/12/2020	434.500	Rp282.425	Lisensi	Tidak Memiliki	Digunakan Internal Pusat Data dan Teknologi Informasi	Tidak ada	Mempermudah Pekerjaan dalam Bidang Data, Teknologi Informasi dan Komunikasi	02/12/2020	Tidak Terbatas	Bermanfaat	Pusat Data dan Teknologi Informasi	
659	02201	02201019941271000OKP	PUSAT DATA DAN TEKNOLOGI INFORMASI	8010101002	3.128	Web Filter and antivirus (kerio)	02/12/2020	434.500	Rp282.425	Lisensi	Tidak Memiliki	Digunakan Internal Pusat Data dan Teknologi Informasi	Tidak ada	Mempermudah Pekerjaan dalam Bidang Data, Teknologi Informasi dan Komunikasi	02/12/2020	Tidak Terbatas	Bermanfaat	Pusat Data dan Teknologi Informasi	
660	02201	02201019941271000OKP	PUSAT DATA DAN TEKNOLOGI INFORMASI	8010101002	3.129	Web Filter and antivirus (kerio)	02/12/2020	434.500	Rp282.425	Lisensi	Tidak Memiliki	Digunakan Internal Pusat Data dan Teknologi Informasi	Tidak ada	Mempermudah Pekerjaan dalam Bidang Data, Teknologi Informasi dan Komunikasi	02/12/2020	Tidak Terbatas	Bermanfaat	Pusat Data dan Teknologi Informasi	
661	02201	02201019941271000OKP	PUSAT DATA DAN TEKNOLOGI INFORMASI	8010101002	3.130	Web Filter and antivirus (kerio)	02/12/2020	434.500	Rp282.425	Lisensi	Tidak Memiliki	Digunakan Internal Pusat Data dan Teknologi Informasi	Tidak ada	Mempermudah Pekerjaan dalam Bidang Data, Teknologi Informasi dan Komunikasi	02/12/2020	Tidak Terbatas	Bermanfaat	Pusat Data dan Teknologi Informasi	
662	02201	02201019941271000OKP	PUSAT DATA DAN TEKNOLOGI INFORMASI	8010101002	3.131	Web Filter and antivirus (kerio)	02/12/2020	434.500	Rp282.425	Lisensi	Tidak Memiliki	Digunakan Internal Pusat Data dan Teknologi Informasi	Tidak ada	Mempermudah Pekerjaan dalam Bidang Data, Teknologi Informasi dan Komunikasi	02/12/2020	Tidak Terbatas	Bermanfaat	Pusat Data dan Teknologi Informasi	
663	02201	02201019941271000OKP	PUSAT DATA DAN TEKNOLOGI INFORMASI	8010101002	3.132	Web Filter and antivirus (kerio)	02/12/2020	434.500	Rp282.425	Lisensi	Tidak Memiliki	Digunakan Internal Pusat Data dan Teknologi Informasi	Tidak ada	Mempermudah Pekerjaan dalam Bidang Data, Teknologi Informasi dan Komunikasi	02/12/2020	Tidak Terbatas	Bermanfaat	Pusat Data dan Teknologi Informasi	
664	02201	02201019941271000OKP	PUSAT DATA DAN TEKNOLOGI INFORMASI	8010101002	3.133	Web Filter and antivirus (kerio)	02/12/2020	434.500	Rp282.425	Lisensi	Tidak Memiliki	Digunakan Internal Pusat Data dan Teknologi Informasi	Tidak ada	Mempermudah Pekerjaan dalam Bidang Data, Teknologi Informasi dan Komunikasi	02/12/2020	Tidak Terbatas	Bermanfaat	Pusat Data dan Teknologi Informasi	
665	02201	02201019941271000OKP	PUSAT DATA DAN TEKNOLOGI INFORMASI	8010101002	3.134	Web Filter and antivirus (kerio)	02/12/2020	434.500	Rp282.425	Lisensi	Tidak Memiliki	Digunakan Internal Pusat Data dan Teknologi Informasi	Tidak ada	Mempermudah Pekerjaan dalam Bidang Data, Teknologi Informasi dan Komunikasi	02/12/2020	Tidak Terbatas	Bermanfaat	Pusat Data dan Teknologi Informasi	
666	02201	02201019941271000OKP	PUSAT DATA DAN TEKNOLOGI INFORMASI	8010101002	3.135	Web Filter and antivirus (kerio)	02/12/2020	434.500	Rp282.425	Lisensi	Tidak Memiliki	Digunakan Internal Pusat Data dan Teknologi Informasi	Tidak ada	Mempermudah Pekerjaan dalam Bidang Data, Teknologi Informasi dan Komunikasi	02/12/2020	Tidak Terbatas	Bermanfaat	Pusat Data dan Teknologi Informasi	
667	02201	02201019941271000OKP	PUSAT DATA DAN TEKNOLOGI INFORMASI	8010101002	3.136	Web Filter and antivirus (kerio)	02/12/2020	434.500	Rp282.425	Lisensi	Tidak Memiliki	Digunakan Internal Pusat Data dan Teknologi Informasi	Tidak ada	Mempermudah Pekerjaan dalam Bidang Data, Teknologi Informasi dan Komunikasi	02/12/2020	Tidak Terbatas	Bermanfaat	Pusat Data dan Teknologi Informasi	

No	Kode Es1	Kode Satker	Nama UPT/Satker	Uraian BMN			Tahun Perolehan	Nilai Perolehan	Nilai Buku (Rp)	Jenis ATB	Manfaat Aset Tak Berwujud				Waktu dirasakannya manfaat	Durasi kemanfaatan Aset Tak Berwujud	Relevansi saat ini (Bermanfaat/ Tidak)	Unit kerja yang memanfaatkan	Keterangan
				Kode Barang	NUP	Nama Barang					Memiliki nilai ekonomi	Manfaat keilmuan	Manfaat Sosial	Manfaat Lainnya					
(1)	(2)	(3)	(4)	(5)	(6)	(7)	(8)	(9)	(10)	(11)	(12)	(13)	(14)	(15)	(16)	(17)	(18)	(19)	(20)
668	02201	02201019941271000OKP	PUSAT DATA DAN TEKNOLOGI INFORMASI	8010101002	3.137	Web Filter and antivirus (kerio)	02/12/2020	434.500	Rp282.425	Lisensi	Tidak Memiliki	Digunakan Internal Pusat Data dan Teknologi Informasi	Tidak ada	Mempermudah Pekerjaan dalam Bidang Data, Teknologi Informasi dan Komunikasi	02/12/2020	Tidak Terbatas	Bermanfaat	Pusat Data dan Teknologi Informasi	
669	02201	02201019941271000OKP	PUSAT DATA DAN TEKNOLOGI INFORMASI	8010101002	3.138	Web Filter and antivirus (kerio)	02/12/2020	434.500	Rp282.425	Lisensi	Tidak Memiliki	Digunakan Internal Pusat Data dan Teknologi Informasi	Tidak ada	Mempermudah Pekerjaan dalam Bidang Data, Teknologi Informasi dan Komunikasi	02/12/2020	Tidak Terbatas	Bermanfaat	Pusat Data dan Teknologi Informasi	
670	02201	02201019941271000OKP	PUSAT DATA DAN TEKNOLOGI INFORMASI	8010101002	3.139	Web Filter and antivirus (kerio)	02/12/2020	434.500	Rp282.425	Lisensi	Tidak Memiliki	Digunakan Internal Pusat Data dan Teknologi Informasi	Tidak ada	Mempermudah Pekerjaan dalam Bidang Data, Teknologi Informasi dan Komunikasi	02/12/2020	Tidak Terbatas	Bermanfaat	Pusat Data dan Teknologi Informasi	
671	02201	02201019941271000OKP	PUSAT DATA DAN TEKNOLOGI INFORMASI	8010101002	3.140	Web Filter and antivirus (kerio)	02/12/2020	434.500	Rp282.425	Lisensi	Tidak Memiliki	Digunakan Internal Pusat Data dan Teknologi Informasi	Tidak ada	Mempermudah Pekerjaan dalam Bidang Data, Teknologi Informasi dan Komunikasi	02/12/2020	Tidak Terbatas	Bermanfaat	Pusat Data dan Teknologi Informasi	
672	02201	02201019941271000OKP	PUSAT DATA DAN TEKNOLOGI INFORMASI	8010101002	3.141	Web Filter and antivirus (kerio)	02/12/2020	434.500	Rp282.425	Lisensi	Tidak Memiliki	Digunakan Internal Pusat Data dan Teknologi Informasi	Tidak ada	Mempermudah Pekerjaan dalam Bidang Data, Teknologi Informasi dan Komunikasi	02/12/2020	Tidak Terbatas	Bermanfaat	Pusat Data dan Teknologi Informasi	
673	02201	02201019941271000OKP	PUSAT DATA DAN TEKNOLOGI INFORMASI	8010101002	3.142	Web Filter and antivirus (kerio)	02/12/2020	434.500	Rp282.425	Lisensi	Tidak Memiliki	Digunakan Internal Pusat Data dan Teknologi Informasi	Tidak ada	Mempermudah Pekerjaan dalam Bidang Data, Teknologi Informasi dan Komunikasi	02/12/2020	Tidak Terbatas	Bermanfaat	Pusat Data dan Teknologi Informasi	
674	02201	02201019941271000OKP	PUSAT DATA DAN TEKNOLOGI INFORMASI	8010101002	3.143	Web Filter and antivirus (kerio)	02/12/2020	434.500	Rp282.425	Lisensi	Tidak Memiliki	Digunakan Internal Pusat Data dan Teknologi Informasi	Tidak ada	Mempermudah Pekerjaan dalam Bidang Data, Teknologi Informasi dan Komunikasi	02/12/2020	Tidak Terbatas	Bermanfaat	Pusat Data dan Teknologi Informasi	
675	02201	02201019941271000OKP	PUSAT DATA DAN TEKNOLOGI INFORMASI	8010101002	3.144	Web Filter and antivirus (kerio)	02/12/2020	434.500	Rp282.425	Lisensi	Tidak Memiliki	Digunakan Internal Pusat Data dan Teknologi Informasi	Tidak ada	Mempermudah Pekerjaan dalam Bidang Data, Teknologi Informasi dan Komunikasi	02/12/2020	Tidak Terbatas	Bermanfaat	Pusat Data dan Teknologi Informasi	
676	02201	02201019941271000OKP	PUSAT DATA DAN TEKNOLOGI INFORMASI	8010101002	3.145	Web Filter and antivirus (kerio)	02/12/2020	434.500	Rp282.425	Lisensi	Tidak Memiliki	Digunakan Internal Pusat Data dan Teknologi Informasi	Tidak ada	Mempermudah Pekerjaan dalam Bidang Data, Teknologi Informasi dan Komunikasi	02/12/2020	Tidak Terbatas	Bermanfaat	Pusat Data dan Teknologi Informasi	
677	02201	02201019941271000OKP	PUSAT DATA DAN TEKNOLOGI INFORMASI	8010101002	3.146	Web Filter and antivirus (kerio)	02/12/2020	434.500	Rp282.425	Lisensi	Tidak Memiliki	Digunakan Internal Pusat Data dan Teknologi Informasi	Tidak ada	Mempermudah Pekerjaan dalam Bidang Data, Teknologi Informasi dan Komunikasi	02/12/2020	Tidak Terbatas	Bermanfaat	Pusat Data dan Teknologi Informasi	

No	Kode Es1	Kode Satker	Nama UPT/Satker	Uraian BMN			Tahun Perolehan	Nilai Perolehan	Nilai Buku (Rp)	Jenis ATB	Manfaat Aset Tak Berwujud				Waktu dirasakannya manfaat	Durasi kemanfaatan Aset Tak Berwujud	Relevansi saat ini (Bermanfaat/ Tidak)	Unit kerja yang memanfaatkan	Keterangan
				Kode Barang	NUP	Nama Barang					Memiliki nilai ekonomi	Manfaat keilmuan	Manfaat Sosial	Manfaat Lainnya					
(1)	(2)	(3)	(4)	(5)	(6)	(7)	(8)	(9)	(10)	(11)	(12)	(13)	(14)	(15)	(16)	(17)	(18)	(19)	(20)
678	02201	02201019941271000OKP	PUSAT DATA DAN TEKNOLOGI INFORMASI	8010101002	3.147	Web Filter and antivirus (kerio)	02/12/2020	434.500	Rp282.425	Lisensi	Tidak Memiliki	Digunakan Internal Pusat Data dan Teknologi Informasi	Tidak ada	Mempermudah Pekerjaan dalam Bidang Data, Teknologi Informasi dan Komunikasi	02/12/2020	Tidak Terbatas	Bermanfaat	Pusat Data dan Teknologi Informasi	
679	02201	02201019941271000OKP	PUSAT DATA DAN TEKNOLOGI INFORMASI	8010101002	3.148	Web Filter and antivirus (kerio)	02/12/2020	434.500	Rp282.425	Lisensi	Tidak Memiliki	Digunakan Internal Pusat Data dan Teknologi Informasi	Tidak ada	Mempermudah Pekerjaan dalam Bidang Data, Teknologi Informasi dan Komunikasi	02/12/2020	Tidak Terbatas	Bermanfaat	Pusat Data dan Teknologi Informasi	
680	02201	02201019941271000OKP	PUSAT DATA DAN TEKNOLOGI INFORMASI	8010101002	3.149	Web Filter and antivirus (kerio)	02/12/2020	434.500	Rp282.425	Lisensi	Tidak Memiliki	Digunakan Internal Pusat Data dan Teknologi Informasi	Tidak ada	Mempermudah Pekerjaan dalam Bidang Data, Teknologi Informasi dan Komunikasi	02/12/2020	Tidak Terbatas	Bermanfaat	Pusat Data dan Teknologi Informasi	
681	02201	02201019941271000OKP	PUSAT DATA DAN TEKNOLOGI INFORMASI	8010101002	3.150	Web Filter and antivirus (kerio)	02/12/2020	434.500	Rp282.425	Lisensi	Tidak Memiliki	Digunakan Internal Pusat Data dan Teknologi Informasi	Tidak ada	Mempermudah Pekerjaan dalam Bidang Data, Teknologi Informasi dan Komunikasi	02/12/2020	Tidak Terbatas	Bermanfaat	Pusat Data dan Teknologi Informasi	
682	02201	02201019941271000OKP	PUSAT DATA DAN TEKNOLOGI INFORMASI	8010101002	3.151	Web Filter and antivirus (kerio)	02/12/2020	434.500	Rp282.425	Lisensi	Tidak Memiliki	Digunakan Internal Pusat Data dan Teknologi Informasi	Tidak ada	Mempermudah Pekerjaan dalam Bidang Data, Teknologi Informasi dan Komunikasi	02/12/2020	Tidak Terbatas	Bermanfaat	Pusat Data dan Teknologi Informasi	
683	02201	02201019941271000OKP	PUSAT DATA DAN TEKNOLOGI INFORMASI	8010101002	3.152	Web Filter and antivirus (kerio)	02/12/2020	434.500	Rp282.425	Lisensi	Tidak Memiliki	Digunakan Internal Pusat Data dan Teknologi Informasi	Tidak ada	Mempermudah Pekerjaan dalam Bidang Data, Teknologi Informasi dan Komunikasi	02/12/2020	Tidak Terbatas	Bermanfaat	Pusat Data dan Teknologi Informasi	
684	02201	02201019941271000OKP	PUSAT DATA DAN TEKNOLOGI INFORMASI	8010101002	3.153	Web Filter and antivirus (kerio)	02/12/2020	434.500	Rp282.425	Lisensi	Tidak Memiliki	Digunakan Internal Pusat Data dan Teknologi Informasi	Tidak ada	Mempermudah Pekerjaan dalam Bidang Data, Teknologi Informasi dan Komunikasi	02/12/2020	Tidak Terbatas	Bermanfaat	Pusat Data dan Teknologi Informasi	
685	02201	02201019941271000OKP	PUSAT DATA DAN TEKNOLOGI INFORMASI	8010101002	3.154	Web Filter and antivirus (kerio)	02/12/2020	434.500	Rp282.425	Lisensi	Tidak Memiliki	Digunakan Internal Pusat Data dan Teknologi Informasi	Tidak ada	Mempermudah Pekerjaan dalam Bidang Data, Teknologi Informasi dan Komunikasi	02/12/2020	Tidak Terbatas	Bermanfaat	Pusat Data dan Teknologi Informasi	
686	02201	02201019941271000OKP	PUSAT DATA DAN TEKNOLOGI INFORMASI	8010101002	3.155	Web Filter and antivirus (kerio)	02/12/2020	434.500	Rp282.425	Lisensi	Tidak Memiliki	Digunakan Internal Pusat Data dan Teknologi Informasi	Tidak ada	Mempermudah Pekerjaan dalam Bidang Data, Teknologi Informasi dan Komunikasi	02/12/2020	Tidak Terbatas	Bermanfaat	Pusat Data dan Teknologi Informasi	
687	02201	02201019941271000OKP	PUSAT DATA DAN TEKNOLOGI INFORMASI	8010101002	3.156	Web Filter and antivirus (kerio)	02/12/2020	434.500	Rp282.425	Lisensi	Tidak Memiliki	Digunakan Internal Pusat Data dan Teknologi Informasi	Tidak ada	Mempermudah Pekerjaan dalam Bidang Data, Teknologi Informasi dan Komunikasi	02/12/2020	Tidak Terbatas	Bermanfaat	Pusat Data dan Teknologi Informasi	

No	Kode Es1	Kode Satker	Nama UPT/Satker	Uraian BMN			Tahun Perolehan	Nilai Perolehan	Nilai Buku (Rp)	Jenis ATB	Manfaat Aset Tak Berwujud				Waktu dirasakannya manfaat	Durasi kemanfaatan Aset Tak Berwujud	Relevansi saat ini (Bermanfaat/ Tidak)	Unit kerja yang memanfaatkan	Keterangan
				Kode Barang	NUP	Nama Barang					Memiliki nilai ekonomi	Manfaat keilmuan	Manfaat Sosial	Manfaat Lainnya					
(1)	(2)	(3)	(4)	(5)	(6)	(7)	(8)	(9)	(10)	(11)	(12)	(13)	(14)	(15)	(16)	(17)	(18)	(19)	(20)
688	02201	02201019941271000OKP	PUSAT DATA DAN TEKNOLOGI INFORMASI	8010101002	3.157	Web Filter and antivirus (kerio)	02/12/2020	434.500	Rp282.425	Lisensi	Tidak Memiliki	Digunakan Internal Pusat Data dan Teknologi Informasi	Tidak ada	Mempermudah Pekerjaan dalam Bidang Data, Teknologi Informasi dan Komunikasi	02/12/2020	Tidak Terbatas	Bermanfaat	Pusat Data dan Teknologi Informasi	
689	02201	02201019941271000OKP	PUSAT DATA DAN TEKNOLOGI INFORMASI	8010101002	3.158	Web Filter and antivirus (kerio)	02/12/2020	434.500	Rp282.425	Lisensi	Tidak Memiliki	Digunakan Internal Pusat Data dan Teknologi Informasi	Tidak ada	Mempermudah Pekerjaan dalam Bidang Data, Teknologi Informasi dan Komunikasi	02/12/2020	Tidak Terbatas	Bermanfaat	Pusat Data dan Teknologi Informasi	
690	02201	02201019941271000OKP	PUSAT DATA DAN TEKNOLOGI INFORMASI	8010101002	3.159	Web Filter and antivirus (kerio)	02/12/2020	434.500	Rp282.425	Lisensi	Tidak Memiliki	Digunakan Internal Pusat Data dan Teknologi Informasi	Tidak ada	Mempermudah Pekerjaan dalam Bidang Data, Teknologi Informasi dan Komunikasi	02/12/2020	Tidak Terbatas	Bermanfaat	Pusat Data dan Teknologi Informasi	
691	02201	02201019941271000OKP	PUSAT DATA DAN TEKNOLOGI INFORMASI	8010101002	3.160	Web Filter and antivirus (kerio)	02/12/2020	434.500	Rp282.425	Lisensi	Tidak Memiliki	Digunakan Internal Pusat Data dan Teknologi Informasi	Tidak ada	Mempermudah Pekerjaan dalam Bidang Data, Teknologi Informasi dan Komunikasi	02/12/2020	Tidak Terbatas	Bermanfaat	Pusat Data dan Teknologi Informasi	
692	02201	02201019941271000OKP	PUSAT DATA DAN TEKNOLOGI INFORMASI	8010101002	3.161	Web Filter and antivirus (kerio)	02/12/2020	434.500	Rp282.425	Lisensi	Tidak Memiliki	Digunakan Internal Pusat Data dan Teknologi Informasi	Tidak ada	Mempermudah Pekerjaan dalam Bidang Data, Teknologi Informasi dan Komunikasi	02/12/2020	Tidak Terbatas	Bermanfaat	Pusat Data dan Teknologi Informasi	
693	02201	02201019941271000OKP	PUSAT DATA DAN TEKNOLOGI INFORMASI	8010101002	3.162	Web Filter and antivirus (kerio)	02/12/2020	434.500	Rp282.425	Lisensi	Tidak Memiliki	Digunakan Internal Pusat Data dan Teknologi Informasi	Tidak ada	Mempermudah Pekerjaan dalam Bidang Data, Teknologi Informasi dan Komunikasi	02/12/2020	Tidak Terbatas	Bermanfaat	Pusat Data dan Teknologi Informasi	
694	02201	02201019941271000OKP	PUSAT DATA DAN TEKNOLOGI INFORMASI	8010101002	3.163	Web Filter and antivirus (kerio)	02/12/2020	434.500	Rp282.425	Lisensi	Tidak Memiliki	Digunakan Internal Pusat Data dan Teknologi Informasi	Tidak ada	Mempermudah Pekerjaan dalam Bidang Data, Teknologi Informasi dan Komunikasi	02/12/2020	Tidak Terbatas	Bermanfaat	Pusat Data dan Teknologi Informasi	
695	02201	02201019941271000OKP	PUSAT DATA DAN TEKNOLOGI INFORMASI	8010101002	3.164	Web Filter and antivirus (kerio)	02/12/2020	434.500	Rp282.425	Lisensi	Tidak Memiliki	Digunakan Internal Pusat Data dan Teknologi Informasi	Tidak ada	Mempermudah Pekerjaan dalam Bidang Data, Teknologi Informasi dan Komunikasi	02/12/2020	Tidak Terbatas	Bermanfaat	Pusat Data dan Teknologi Informasi	
696	02201	02201019941271000OKP	PUSAT DATA DAN TEKNOLOGI INFORMASI	8010101002	3.165	Web Filter and antivirus (kerio)	02/12/2020	434.500	Rp282.425	Lisensi	Tidak Memiliki	Digunakan Internal Pusat Data dan Teknologi Informasi	Tidak ada	Mempermudah Pekerjaan dalam Bidang Data, Teknologi Informasi dan Komunikasi	02/12/2020	Tidak Terbatas	Bermanfaat	Pusat Data dan Teknologi Informasi	
697	02201	02201019941271000OKP	PUSAT DATA DAN TEKNOLOGI INFORMASI	8010101002	3.166	Web Filter and antivirus (kerio)	02/12/2020	434.500	Rp282.425	Lisensi	Tidak Memiliki	Digunakan Internal Pusat Data dan Teknologi Informasi	Tidak ada	Mempermudah Pekerjaan dalam Bidang Data, Teknologi Informasi dan Komunikasi	02/12/2020	Tidak Terbatas	Bermanfaat	Pusat Data dan Teknologi Informasi	

No	Kode Es1	Kode Satker	Nama UPT/Satker	Uraian BMN			Tahun Perolehan	Nilai Perolehan	Nilai Buku (Rp)	Jenis ATB	Manfaat Aset Tak Berwujud				Waktu dirasakannya manfaat	Durasi kemanfaatan Aset Tak Berwujud	Relevansi saat ini (Bermanfaat/ Tidak)	Unit kerja yang memanfaatkan	Keterangan
				Kode Barang	NUP	Nama Barang					Memiliki nilai ekonomi	Manfaat keilmuan	Manfaat Sosial	Manfaat Lainnya					
(1)	(2)	(3)	(4)	(5)	(6)	(7)	(8)	(9)	(10)	(11)	(12)	(13)	(14)	(15)	(16)	(17)	(18)	(19)	(20)
698	02201	02201019941271000OKP	PUSAT DATA DAN TEKNOLOGI INFORMASI	8010101002	3.167	Web Filter and antivirus (kerio)	02/12/2020	434.500	Rp282.425	Lisensi	Tidak Memiliki	Digunakan Internal Pusat Data dan Teknologi Informasi	Tidak ada	Mempermudah Pekerjaan dalam Bidang Data, Teknologi Informasi dan Komunikasi	02/12/2020	Tidak Terbatas	Bermanfaat	Pusat Data dan Teknologi Informasi	
699	02201	02201019941271000OKP	PUSAT DATA DAN TEKNOLOGI INFORMASI	8010101002	3.168	Web Filter and antivirus (kerio)	02/12/2020	434.500	Rp282.425	Lisensi	Tidak Memiliki	Digunakan Internal Pusat Data dan Teknologi Informasi	Tidak ada	Mempermudah Pekerjaan dalam Bidang Data, Teknologi Informasi dan Komunikasi	02/12/2020	Tidak Terbatas	Bermanfaat	Pusat Data dan Teknologi Informasi	
700	02201	02201019941271000OKP	PUSAT DATA DAN TEKNOLOGI INFORMASI	8010101002	3.169	Web Filter and antivirus (kerio)	02/12/2020	434.500	Rp282.425	Lisensi	Tidak Memiliki	Digunakan Internal Pusat Data dan Teknologi Informasi	Tidak ada	Mempermudah Pekerjaan dalam Bidang Data, Teknologi Informasi dan Komunikasi	02/12/2020	Tidak Terbatas	Bermanfaat	Pusat Data dan Teknologi Informasi	
701	02201	02201019941271000OKP	PUSAT DATA DAN TEKNOLOGI INFORMASI	8010101002	3.170	Web Filter and antivirus (kerio)	02/12/2020	434.500	Rp282.425	Lisensi	Tidak Memiliki	Digunakan Internal Pusat Data dan Teknologi Informasi	Tidak ada	Mempermudah Pekerjaan dalam Bidang Data, Teknologi Informasi dan Komunikasi	02/12/2020	Tidak Terbatas	Bermanfaat	Pusat Data dan Teknologi Informasi	
702	02201	02201019941271000OKP	PUSAT DATA DAN TEKNOLOGI INFORMASI	8010101002	3.171	Web Filter and antivirus (kerio)	02/12/2020	434.500	Rp282.425	Lisensi	Tidak Memiliki	Digunakan Internal Pusat Data dan Teknologi Informasi	Tidak ada	Mempermudah Pekerjaan dalam Bidang Data, Teknologi Informasi dan Komunikasi	02/12/2020	Tidak Terbatas	Bermanfaat	Pusat Data dan Teknologi Informasi	
703	02201	02201019941271000OKP	PUSAT DATA DAN TEKNOLOGI INFORMASI	8010101002	3.172	Web Filter and antivirus (kerio)	02/12/2020	434.500	Rp282.425	Lisensi	Tidak Memiliki	Digunakan Internal Pusat Data dan Teknologi Informasi	Tidak ada	Mempermudah Pekerjaan dalam Bidang Data, Teknologi Informasi dan Komunikasi	02/12/2020	Tidak Terbatas	Bermanfaat	Pusat Data dan Teknologi Informasi	
704	02201	02201019941271000OKP	PUSAT DATA DAN TEKNOLOGI INFORMASI	8010101002	3.173	Web Filter and antivirus (kerio)	02/12/2020	434.500	Rp282.425	Lisensi	Tidak Memiliki	Digunakan Internal Pusat Data dan Teknologi Informasi	Tidak ada	Mempermudah Pekerjaan dalam Bidang Data, Teknologi Informasi dan Komunikasi	02/12/2020	Tidak Terbatas	Bermanfaat	Pusat Data dan Teknologi Informasi	
705	02201	02201019941271000OKP	PUSAT DATA DAN TEKNOLOGI INFORMASI	8010101002	3.174	Web Filter and antivirus (kerio)	02/12/2020	434.500	Rp282.425	Lisensi	Tidak Memiliki	Digunakan Internal Pusat Data dan Teknologi Informasi	Tidak ada	Mempermudah Pekerjaan dalam Bidang Data, Teknologi Informasi dan Komunikasi	02/12/2020	Tidak Terbatas	Bermanfaat	Pusat Data dan Teknologi Informasi	
706	02201	02201019941271000OKP	PUSAT DATA DAN TEKNOLOGI INFORMASI	8010101002	3.175	Web Filter and antivirus (kerio)	02/12/2020	434.500	Rp282.425	Lisensi	Tidak Memiliki	Digunakan Internal Pusat Data dan Teknologi Informasi	Tidak ada	Mempermudah Pekerjaan dalam Bidang Data, Teknologi Informasi dan Komunikasi	02/12/2020	Tidak Terbatas	Bermanfaat	Pusat Data dan Teknologi Informasi	
707	02201	02201019941271000OKP	PUSAT DATA DAN TEKNOLOGI INFORMASI	8010101002	3.176	Web Filter and antivirus (kerio)	02/12/2020	434.500	Rp282.425	Lisensi	Tidak Memiliki	Digunakan Internal Pusat Data dan Teknologi Informasi	Tidak ada	Mempermudah Pekerjaan dalam Bidang Data, Teknologi Informasi dan Komunikasi	02/12/2020	Tidak Terbatas	Bermanfaat	Pusat Data dan Teknologi Informasi	

No	Kode Es1	Kode Satker	Nama UPT/Satker	Uraian BMN			Tahun Perolehan	Nilai Perolehan	Nilai Buku (Rp)	Jenis ATB	Manfaat Aset Tak Berwujud				Waktu dirasakannya manfaat	Durasi kemanfaatan Aset Tak Berwujud	Relevansi saat ini (Bermanfaat/ Tidak)	Unit kerja yang memanfaatkan	Keterangan
				Kode Barang	NUP	Nama Barang					Memiliki nilai ekonomi	Manfaat keilmuan	Manfaat Sosial	Manfaat Lainnya					
(1)	(2)	(3)	(4)	(5)	(6)	(7)	(8)	(9)	(10)	(11)	(12)	(13)	(14)	(15)	(16)	(17)	(18)	(19)	(20)
708	02201	02201019941271000OKP	PUSAT DATA DAN TEKNOLOGI INFORMASI	8010101002	3.177	Web Filter and antivirus (kerio)	02/12/2020	434.500	Rp282.425	Lisensi	Tidak Memiliki	Digunakan Internal Pusat Data dan Teknologi Informasi	Tidak ada	Mempermudah Pekerjaan dalam Bidang Data, Teknologi Informasi dan Komunikasi	02/12/2020	Tidak Terbatas	Bermanfaat	Pusat Data dan Teknologi Informasi	
709	02201	02201019941271000OKP	PUSAT DATA DAN TEKNOLOGI INFORMASI	8010101002	3.178	Web Filter and antivirus (kerio)	02/12/2020	434.500	Rp282.425	Lisensi	Tidak Memiliki	Digunakan Internal Pusat Data dan Teknologi Informasi	Tidak ada	Mempermudah Pekerjaan dalam Bidang Data, Teknologi Informasi dan Komunikasi	02/12/2020	Tidak Terbatas	Bermanfaat	Pusat Data dan Teknologi Informasi	
710	02201	02201019941271000OKP	PUSAT DATA DAN TEKNOLOGI INFORMASI	8010101002	3.179	Web Filter and antivirus (kerio)	02/12/2020	434.500	Rp282.425	Lisensi	Tidak Memiliki	Digunakan Internal Pusat Data dan Teknologi Informasi	Tidak ada	Mempermudah Pekerjaan dalam Bidang Data, Teknologi Informasi dan Komunikasi	02/12/2020	Tidak Terbatas	Bermanfaat	Pusat Data dan Teknologi Informasi	
711	02201	02201019941271000OKP	PUSAT DATA DAN TEKNOLOGI INFORMASI	8010101002	3.180	Web Filter and antivirus (kerio)	02/12/2020	434.500	Rp282.425	Lisensi	Tidak Memiliki	Digunakan Internal Pusat Data dan Teknologi Informasi	Tidak ada	Mempermudah Pekerjaan dalam Bidang Data, Teknologi Informasi dan Komunikasi	02/12/2020	Tidak Terbatas	Bermanfaat	Pusat Data dan Teknologi Informasi	
712	02201	02201019941271000OKP	PUSAT DATA DAN TEKNOLOGI INFORMASI	8010101002	3.181	Web Filter and antivirus (kerio)	02/12/2020	434.500	Rp282.425	Lisensi	Tidak Memiliki	Digunakan Internal Pusat Data dan Teknologi Informasi	Tidak ada	Mempermudah Pekerjaan dalam Bidang Data, Teknologi Informasi dan Komunikasi	02/12/2020	Tidak Terbatas	Bermanfaat	Pusat Data dan Teknologi Informasi	
713	02201	02201019941271000OKP	PUSAT DATA DAN TEKNOLOGI INFORMASI	8010101002	3.182	Web Filter and antivirus (kerio)	02/12/2020	434.500	Rp282.425	Lisensi	Tidak Memiliki	Digunakan Internal Pusat Data dan Teknologi Informasi	Tidak ada	Mempermudah Pekerjaan dalam Bidang Data, Teknologi Informasi dan Komunikasi	02/12/2020	Tidak Terbatas	Bermanfaat	Pusat Data dan Teknologi Informasi	
714	02201	02201019941271000OKP	PUSAT DATA DAN TEKNOLOGI INFORMASI	8010101002	3.183	Web Filter and antivirus (kerio)	02/12/2020	434.500	Rp282.425	Lisensi	Tidak Memiliki	Digunakan Internal Pusat Data dan Teknologi Informasi	Tidak ada	Mempermudah Pekerjaan dalam Bidang Data, Teknologi Informasi dan Komunikasi	02/12/2020	Tidak Terbatas	Bermanfaat	Pusat Data dan Teknologi Informasi	
715	02201	02201019941271000OKP	PUSAT DATA DAN TEKNOLOGI INFORMASI	8010101002	3.184	Web Filter and antivirus (kerio)	02/12/2020	434.500	Rp282.425	Lisensi	Tidak Memiliki	Digunakan Internal Pusat Data dan Teknologi Informasi	Tidak ada	Mempermudah Pekerjaan dalam Bidang Data, Teknologi Informasi dan Komunikasi	02/12/2020	Tidak Terbatas	Bermanfaat	Pusat Data dan Teknologi Informasi	
716	02201	02201019941271000OKP	PUSAT DATA DAN TEKNOLOGI INFORMASI	8010101002	3.185	Web Filter and antivirus (kerio)	02/12/2020	434.500	Rp282.425	Lisensi	Tidak Memiliki	Digunakan Internal Pusat Data dan Teknologi Informasi	Tidak ada	Mempermudah Pekerjaan dalam Bidang Data, Teknologi Informasi dan Komunikasi	02/12/2020	Tidak Terbatas	Bermanfaat	Pusat Data dan Teknologi Informasi	
717	02201	02201019941271000OKP	PUSAT DATA DAN TEKNOLOGI INFORMASI	8010101002	3.186	Web Filter and antivirus (kerio)	02/12/2020	434.500	Rp282.425	Lisensi	Tidak Memiliki	Digunakan Internal Pusat Data dan Teknologi Informasi	Tidak ada	Mempermudah Pekerjaan dalam Bidang Data, Teknologi Informasi dan Komunikasi	02/12/2020	Tidak Terbatas	Bermanfaat	Pusat Data dan Teknologi Informasi	

No	Kode Es1	Kode Satker	Nama UPT/Satker	Uraian BMN			Tahun Perolehan	Nilai Perolehan	Nilai Buku (Rp)	Jenis ATB	Manfaat Aset Tak Berwujud				Waktu dirasakannya manfaat	Durasi kemanfaatan Aset Tak Berwujud	Relevansi saat ini (Bermanfaat/ Tidak)	Unit kerja yang memanfaatkan	Keterangan
				Kode Barang	NUP	Nama Barang					Memiliki nilai ekonomi	Manfaat keilmuan	Manfaat Sosial	Manfaat Lainnya					
(1)	(2)	(3)	(4)	(5)	(6)	(7)	(8)	(9)	(10)	(11)	(12)	(13)	(14)	(15)	(16)	(17)	(18)	(19)	(20)
718	02201	02201019941271000OKP	PUSAT DATA DAN TEKNOLOGI INFORMASI	8010101002	3.187	Web Filter and antivirus (kerio)	02/12/2020	434.500	Rp282.425	Lisensi	Tidak Memiliki	Digunakan Internal Pusat Data dan Teknologi Informasi	Tidak ada	Mempermudah Pekerjaan dalam Bidang Data, Teknologi Informasi dan Komunikasi	02/12/2020	Tidak Terbatas	Bermanfaat	Pusat Data dan Teknologi Informasi	
719	02201	02201019941271000OKP	PUSAT DATA DAN TEKNOLOGI INFORMASI	8010101002	3.188	Web Filter and antivirus (kerio)	02/12/2020	434.500	Rp282.425	Lisensi	Tidak Memiliki	Digunakan Internal Pusat Data dan Teknologi Informasi	Tidak ada	Mempermudah Pekerjaan dalam Bidang Data, Teknologi Informasi dan Komunikasi	02/12/2020	Tidak Terbatas	Bermanfaat	Pusat Data dan Teknologi Informasi	
720	02201	02201019941271000OKP	PUSAT DATA DAN TEKNOLOGI INFORMASI	8010101002	3.189	Web Filter and antivirus (kerio)	02/12/2020	434.500	Rp282.425	Lisensi	Tidak Memiliki	Digunakan Internal Pusat Data dan Teknologi Informasi	Tidak ada	Mempermudah Pekerjaan dalam Bidang Data, Teknologi Informasi dan Komunikasi	02/12/2020	Tidak Terbatas	Bermanfaat	Pusat Data dan Teknologi Informasi	
721	02201	02201019941271000OKP	PUSAT DATA DAN TEKNOLOGI INFORMASI	8010101002	3.190	Web Filter and antivirus (kerio)	02/12/2020	434.500	Rp282.425	Lisensi	Tidak Memiliki	Digunakan Internal Pusat Data dan Teknologi Informasi	Tidak ada	Mempermudah Pekerjaan dalam Bidang Data, Teknologi Informasi dan Komunikasi	02/12/2020	Tidak Terbatas	Bermanfaat	Pusat Data dan Teknologi Informasi	
722	02201	02201019941271000OKP	PUSAT DATA DAN TEKNOLOGI INFORMASI	8010101002	3.191	Web Filter and antivirus (kerio)	02/12/2020	434.500	Rp282.425	Lisensi	Tidak Memiliki	Digunakan Internal Pusat Data dan Teknologi Informasi	Tidak ada	Mempermudah Pekerjaan dalam Bidang Data, Teknologi Informasi dan Komunikasi	02/12/2020	Tidak Terbatas	Bermanfaat	Pusat Data dan Teknologi Informasi	
723	02201	02201019941271000OKP	PUSAT DATA DAN TEKNOLOGI INFORMASI	8010101002	3.192	Web Filter and antivirus (kerio)	02/12/2020	434.500	Rp282.425	Lisensi	Tidak Memiliki	Digunakan Internal Pusat Data dan Teknologi Informasi	Tidak ada	Mempermudah Pekerjaan dalam Bidang Data, Teknologi Informasi dan Komunikasi	02/12/2020	Tidak Terbatas	Bermanfaat	Pusat Data dan Teknologi Informasi	
724	02201	02201019941271000OKP	PUSAT DATA DAN TEKNOLOGI INFORMASI	8010101002	3.193	Web Filter and antivirus (kerio)	02/12/2020	434.500	Rp282.425	Lisensi	Tidak Memiliki	Digunakan Internal Pusat Data dan Teknologi Informasi	Tidak ada	Mempermudah Pekerjaan dalam Bidang Data, Teknologi Informasi dan Komunikasi	02/12/2020	Tidak Terbatas	Bermanfaat	Pusat Data dan Teknologi Informasi	
725	02201	02201019941271000OKP	PUSAT DATA DAN TEKNOLOGI INFORMASI	8010101002	3.194	Web Filter and antivirus (kerio)	02/12/2020	434.500	Rp282.425	Lisensi	Tidak Memiliki	Digunakan Internal Pusat Data dan Teknologi Informasi	Tidak ada	Mempermudah Pekerjaan dalam Bidang Data, Teknologi Informasi dan Komunikasi	02/12/2020	Tidak Terbatas	Bermanfaat	Pusat Data dan Teknologi Informasi	
726	02201	02201019941271000OKP	PUSAT DATA DAN TEKNOLOGI INFORMASI	8010101002	3.195	Web Filter and antivirus (kerio)	02/12/2020	434.500	Rp282.425	Lisensi	Tidak Memiliki	Digunakan Internal Pusat Data dan Teknologi Informasi	Tidak ada	Mempermudah Pekerjaan dalam Bidang Data, Teknologi Informasi dan Komunikasi	02/12/2020	Tidak Terbatas	Bermanfaat	Pusat Data dan Teknologi Informasi	
727	02201	02201019941271000OKP	PUSAT DATA DAN TEKNOLOGI INFORMASI	8010101002	3.196	Web Filter and antivirus (kerio)	02/12/2020	434.500	Rp282.425	Lisensi	Tidak Memiliki	Digunakan Internal Pusat Data dan Teknologi Informasi	Tidak ada	Mempermudah Pekerjaan dalam Bidang Data, Teknologi Informasi dan Komunikasi	02/12/2020	Tidak Terbatas	Bermanfaat	Pusat Data dan Teknologi Informasi	

No	Kode Es1	Kode Satker	Nama UPT/Satker	Uraian BMN			Tahun Perolehan	Nilai Perolehan	Nilai Buku (Rp)	Jenis ATB	Manfaat Aset Tak Berwujud				Waktu dirasakannya manfaat	Durasi kemanfaatan Aset Tak Berwujud	Relevansi saat ini (Bermanfaat/ Tidak)	Unit kerja yang memanfaatkan	Keterangan
				Kode Barang	NUP	Nama Barang					Memiliki nilai ekonomi	Manfaat keilmuan	Manfaat Sosial	Manfaat Lainnya					
(1)	(2)	(3)	(4)	(5)	(6)	(7)	(8)	(9)	(10)	(11)	(12)	(13)	(14)	(15)	(16)	(17)	(18)	(19)	(20)
728	02201	02201019941271000OKP	PUSAT DATA DAN TEKNOLOGI INFORMASI	8010101002	3.197	Web Filter and antivirus (kerio)	02/12/2020	434.500	Rp282.425	Lisensi	Tidak Memiliki	Digunakan Internal Pusat Data dan Teknologi Informasi	Tidak ada	Mempermudah Pekerjaan dalam Bidang Data, Teknologi Informasi dan Komunikasi	02/12/2020	Tidak Terbatas	Bermanfaat	Pusat Data dan Teknologi Informasi	
729	02201	02201019941271000OKP	PUSAT DATA DAN TEKNOLOGI INFORMASI	8010101002	3.198	Web Filter and antivirus (kerio)	02/12/2020	434.500	Rp282.425	Lisensi	Tidak Memiliki	Digunakan Internal Pusat Data dan Teknologi Informasi	Tidak ada	Mempermudah Pekerjaan dalam Bidang Data, Teknologi Informasi dan Komunikasi	02/12/2020	Tidak Terbatas	Bermanfaat	Pusat Data dan Teknologi Informasi	
730	02201	02201019941271000OKP	PUSAT DATA DAN TEKNOLOGI INFORMASI	8010101002	3.199	Web Filter and antivirus (kerio)	02/12/2020	434.500	Rp282.425	Lisensi	Tidak Memiliki	Digunakan Internal Pusat Data dan Teknologi Informasi	Tidak ada	Mempermudah Pekerjaan dalam Bidang Data, Teknologi Informasi dan Komunikasi	02/12/2020	Tidak Terbatas	Bermanfaat	Pusat Data dan Teknologi Informasi	
731	02201	02201019941271000OKP	PUSAT DATA DAN TEKNOLOGI INFORMASI	8010101002	3.200	Web Filter and antivirus (kerio)	02/12/2020	434.500	Rp282.425	Lisensi	Tidak Memiliki	Digunakan Internal Pusat Data dan Teknologi Informasi	Tidak ada	Mempermudah Pekerjaan dalam Bidang Data, Teknologi Informasi dan Komunikasi	02/12/2020	Tidak Terbatas	Bermanfaat	Pusat Data dan Teknologi Informasi	
732	02201	02201019941271000OKP	PUSAT DATA DAN TEKNOLOGI INFORMASI	8010101002	3.201	Web Filter and antivirus (kerio)	02/12/2020	434.500	Rp282.425	Lisensi	Tidak Memiliki	Digunakan Internal Pusat Data dan Teknologi Informasi	Tidak ada	Mempermudah Pekerjaan dalam Bidang Data, Teknologi Informasi dan Komunikasi	02/12/2020	Tidak Terbatas	Bermanfaat	Pusat Data dan Teknologi Informasi	
733	02201	02201019941271000OKP	PUSAT DATA DAN TEKNOLOGI INFORMASI	8010101002	3.202	Web Filter and antivirus (kerio)	02/12/2020	434.500	Rp282.425	Lisensi	Tidak Memiliki	Digunakan Internal Pusat Data dan Teknologi Informasi	Tidak ada	Mempermudah Pekerjaan dalam Bidang Data, Teknologi Informasi dan Komunikasi	02/12/2020	Tidak Terbatas	Bermanfaat	Pusat Data dan Teknologi Informasi	
734	02201	02201019941271000OKP	PUSAT DATA DAN TEKNOLOGI INFORMASI	8010101002	3.203	Web Filter and antivirus (kerio)	02/12/2020	434.500	Rp282.425	Lisensi	Tidak Memiliki	Digunakan Internal Pusat Data dan Teknologi Informasi	Tidak ada	Mempermudah Pekerjaan dalam Bidang Data, Teknologi Informasi dan Komunikasi	02/12/2020	Tidak Terbatas	Bermanfaat	Pusat Data dan Teknologi Informasi	
735	02201	02201019941271000OKP	PUSAT DATA DAN TEKNOLOGI INFORMASI	8010101002	3.204	Web Filter and antivirus (kerio)	02/12/2020	434.500	Rp282.425	Lisensi	Tidak Memiliki	Digunakan Internal Pusat Data dan Teknologi Informasi	Tidak ada	Mempermudah Pekerjaan dalam Bidang Data, Teknologi Informasi dan Komunikasi	02/12/2020	Tidak Terbatas	Bermanfaat	Pusat Data dan Teknologi Informasi	
736	02201	02201019941271000OKP	PUSAT DATA DAN TEKNOLOGI INFORMASI	8010101002	3.205	Web Filter and antivirus (kerio)	02/12/2020	434.500	Rp282.425	Lisensi	Tidak Memiliki	Digunakan Internal Pusat Data dan Teknologi Informasi	Tidak ada	Mempermudah Pekerjaan dalam Bidang Data, Teknologi Informasi dan Komunikasi	02/12/2020	Tidak Terbatas	Bermanfaat	Pusat Data dan Teknologi Informasi	
737	02201	02201019941271000OKP	PUSAT DATA DAN TEKNOLOGI INFORMASI	8010101002	3.206	Web Filter and antivirus (kerio)	02/12/2020	434.500	Rp282.425	Lisensi	Tidak Memiliki	Digunakan Internal Pusat Data dan Teknologi Informasi	Tidak ada	Mempermudah Pekerjaan dalam Bidang Data, Teknologi Informasi dan Komunikasi	02/12/2020	Tidak Terbatas	Bermanfaat	Pusat Data dan Teknologi Informasi	

No	Kode Es1	Kode Satker	Nama UPT/Satker	Uraian BMN			Tahun Perolehan	Nilai Perolehan	Nilai Buku (Rp)	Jenis ATB	Manfaat Aset Tak Berwujud				Waktu dirasakannya manfaat	Durasi kemanfaatan Aset Tak Berwujud	Relevansi saat ini (Bermanfaat/ Tidak)	Unit kerja yang memanfaatkan	Keterangan
				Kode Barang	NUP	Nama Barang					Memiliki nilai ekonomi	Manfaat keilmuan	Manfaat Sosial	Manfaat Lainnya					
(1)	(2)	(3)	(4)	(5)	(6)	(7)	(8)	(9)	(10)	(11)	(12)	(13)	(14)	(15)	(16)	(17)	(18)	(19)	(20)
738	02201	02201019941271000OKP	PUSAT DATA DAN TEKNOLOGI INFORMASI	8010101002	3.207	Web Filter and antivirus (kerio)	02/12/2020	434.500	Rp282.425	Lisensi	Tidak Memiliki	Digunakan Internal Pusat Data dan Teknologi Informasi	Tidak ada	Mempermudah Pekerjaan dalam Bidang Data, Teknologi Informasi dan Komunikasi	02/12/2020	Tidak Terbatas	Bermanfaat	Pusat Data dan Teknologi Informasi	
739	02201	02201019941271000OKP	PUSAT DATA DAN TEKNOLOGI INFORMASI	8010101002	3.208	Web Filter and antivirus (kerio)	02/12/2020	434.500	Rp282.425	Lisensi	Tidak Memiliki	Digunakan Internal Pusat Data dan Teknologi Informasi	Tidak ada	Mempermudah Pekerjaan dalam Bidang Data, Teknologi Informasi dan Komunikasi	02/12/2020	Tidak Terbatas	Bermanfaat	Pusat Data dan Teknologi Informasi	
740	02201	02201019941271000OKP	PUSAT DATA DAN TEKNOLOGI INFORMASI	8010101002	3.209	Web Filter and antivirus (kerio)	02/12/2020	434.500	Rp282.425	Lisensi	Tidak Memiliki	Digunakan Internal Pusat Data dan Teknologi Informasi	Tidak ada	Mempermudah Pekerjaan dalam Bidang Data, Teknologi Informasi dan Komunikasi	02/12/2020	Tidak Terbatas	Bermanfaat	Pusat Data dan Teknologi Informasi	
741	02201	02201019941271000OKP	PUSAT DATA DAN TEKNOLOGI INFORMASI	8010101002	3.210	Web Filter and antivirus (kerio)	02/12/2020	434.500	Rp282.425	Lisensi	Tidak Memiliki	Digunakan Internal Pusat Data dan Teknologi Informasi	Tidak ada	Mempermudah Pekerjaan dalam Bidang Data, Teknologi Informasi dan Komunikasi	02/12/2020	Tidak Terbatas	Bermanfaat	Pusat Data dan Teknologi Informasi	
742	02201	02201019941271000OKP	PUSAT DATA DAN TEKNOLOGI INFORMASI	8010101002	3.211	Web Filter and antivirus (kerio)	02/12/2020	434.500	Rp282.425	Lisensi	Tidak Memiliki	Digunakan Internal Pusat Data dan Teknologi Informasi	Tidak ada	Mempermudah Pekerjaan dalam Bidang Data, Teknologi Informasi dan Komunikasi	02/12/2020	Tidak Terbatas	Bermanfaat	Pusat Data dan Teknologi Informasi	
743	02201	02201019941271000OKP	PUSAT DATA DAN TEKNOLOGI INFORMASI	8010101002	3.212	Web Filter and antivirus (kerio)	02/12/2020	434.500	Rp282.425	Lisensi	Tidak Memiliki	Digunakan Internal Pusat Data dan Teknologi Informasi	Tidak ada	Mempermudah Pekerjaan dalam Bidang Data, Teknologi Informasi dan Komunikasi	02/12/2020	Tidak Terbatas	Bermanfaat	Pusat Data dan Teknologi Informasi	
744	02201	02201019941271000OKP	PUSAT DATA DAN TEKNOLOGI INFORMASI	8010101002	3.213	Web Filter and antivirus (kerio)	02/12/2020	434.500	Rp282.425	Lisensi	Tidak Memiliki	Digunakan Internal Pusat Data dan Teknologi Informasi	Tidak ada	Mempermudah Pekerjaan dalam Bidang Data, Teknologi Informasi dan Komunikasi	02/12/2020	Tidak Terbatas	Bermanfaat	Pusat Data dan Teknologi Informasi	
745	02201	02201019941271000OKP	PUSAT DATA DAN TEKNOLOGI INFORMASI	8010101002	3.214	Web Filter and antivirus (kerio)	02/12/2020	434.500	Rp282.425	Lisensi	Tidak Memiliki	Digunakan Internal Pusat Data dan Teknologi Informasi	Tidak ada	Mempermudah Pekerjaan dalam Bidang Data, Teknologi Informasi dan Komunikasi	02/12/2020	Tidak Terbatas	Bermanfaat	Pusat Data dan Teknologi Informasi	
746	02201	02201019941271000OKP	PUSAT DATA DAN TEKNOLOGI INFORMASI	8010101002	3.215	Web Filter and antivirus (kerio)	02/12/2020	434.500	Rp282.425	Lisensi	Tidak Memiliki	Digunakan Internal Pusat Data dan Teknologi Informasi	Tidak ada	Mempermudah Pekerjaan dalam Bidang Data, Teknologi Informasi dan Komunikasi	02/12/2020	Tidak Terbatas	Bermanfaat	Pusat Data dan Teknologi Informasi	
747	02201	02201019941271000OKP	PUSAT DATA DAN TEKNOLOGI INFORMASI	8010101002	3.216	Web Filter and antivirus (kerio)	02/12/2020	434.500	Rp282.425	Lisensi	Tidak Memiliki	Digunakan Internal Pusat Data dan Teknologi Informasi	Tidak ada	Mempermudah Pekerjaan dalam Bidang Data, Teknologi Informasi dan Komunikasi	02/12/2020	Tidak Terbatas	Bermanfaat	Pusat Data dan Teknologi Informasi	

No	Kode Es1	Kode Satker	Nama UPT/Satker	Uraian BMN			Tahun Perolehan	Nilai Perolehan	Nilai Buku (Rp)	Jenis ATB	Manfaat Aset Tak Berwujud				Waktu dirasakannya manfaat	Durasi kemanfaatan Aset Tak Berwujud	Relevansi saat ini (Bermanfaat/ Tidak)	Unit kerja yang memanfaatkan	Keterangan
				Kode Barang	NUP	Nama Barang					Memiliki nilai ekonomi	Manfaat keilmuan	Manfaat Sosial	Manfaat Lainnya					
(1)	(2)	(3)	(4)	(5)	(6)	(7)	(8)	(9)	(10)	(11)	(12)	(13)	(14)	(15)	(16)	(17)	(18)	(19)	(20)
748	02201	02201019941271000OKP	PUSAT DATA DAN TEKNOLOGI INFORMASI	8010101002	3.217	Web Filter and antivirus (kerio)	02/12/2020	434.500	Rp282.425	Lisensi	Tidak Memiliki	Digunakan Internal Pusat Data dan Teknologi Informasi	Tidak ada	Mempermudah Pekerjaan dalam Bidang Data, Teknologi Informasi dan Komunikasi	02/12/2020	Tidak Terbatas	Bermanfaat	Pusat Data dan Teknologi Informasi	
749	02201	02201019941271000OKP	PUSAT DATA DAN TEKNOLOGI INFORMASI	8010101002	3.218	Web Filter and antivirus (kerio)	02/12/2020	434.500	Rp282.425	Lisensi	Tidak Memiliki	Digunakan Internal Pusat Data dan Teknologi Informasi	Tidak ada	Mempermudah Pekerjaan dalam Bidang Data, Teknologi Informasi dan Komunikasi	02/12/2020	Tidak Terbatas	Bermanfaat	Pusat Data dan Teknologi Informasi	
750	02201	02201019941271000OKP	PUSAT DATA DAN TEKNOLOGI INFORMASI	8010101002	3.219	Web Filter and antivirus (kerio)	02/12/2020	434.500	Rp282.425	Lisensi	Tidak Memiliki	Digunakan Internal Pusat Data dan Teknologi Informasi	Tidak ada	Mempermudah Pekerjaan dalam Bidang Data, Teknologi Informasi dan Komunikasi	02/12/2020	Tidak Terbatas	Bermanfaat	Pusat Data dan Teknologi Informasi	
751	02201	02201019941271000OKP	PUSAT DATA DAN TEKNOLOGI INFORMASI	8010101002	3.220	Web Filter and antivirus (kerio)	02/12/2020	434.500	Rp282.425	Lisensi	Tidak Memiliki	Digunakan Internal Pusat Data dan Teknologi Informasi	Tidak ada	Mempermudah Pekerjaan dalam Bidang Data, Teknologi Informasi dan Komunikasi	02/12/2020	Tidak Terbatas	Bermanfaat	Pusat Data dan Teknologi Informasi	
752	02201	02201019941271000OKP	PUSAT DATA DAN TEKNOLOGI INFORMASI	8010101002	3.221	Web Filter and antivirus (kerio)	02/12/2020	434.500	Rp282.425	Lisensi	Tidak Memiliki	Digunakan Internal Pusat Data dan Teknologi Informasi	Tidak ada	Mempermudah Pekerjaan dalam Bidang Data, Teknologi Informasi dan Komunikasi	02/12/2020	Tidak Terbatas	Bermanfaat	Pusat Data dan Teknologi Informasi	
753	02201	02201019941271000OKP	PUSAT DATA DAN TEKNOLOGI INFORMASI	8010101002	3.222	Web Filter and antivirus (kerio)	02/12/2020	434.500	Rp282.425	Lisensi	Tidak Memiliki	Digunakan Internal Pusat Data dan Teknologi Informasi	Tidak ada	Mempermudah Pekerjaan dalam Bidang Data, Teknologi Informasi dan Komunikasi	02/12/2020	Tidak Terbatas	Bermanfaat	Pusat Data dan Teknologi Informasi	
754	02201	02201019941271000OKP	PUSAT DATA DAN TEKNOLOGI INFORMASI	8010101002	3.223	Web Filter and antivirus (kerio)	02/12/2020	434.500	Rp282.425	Lisensi	Tidak Memiliki	Digunakan Internal Pusat Data dan Teknologi Informasi	Tidak ada	Mempermudah Pekerjaan dalam Bidang Data, Teknologi Informasi dan Komunikasi	02/12/2020	Tidak Terbatas	Bermanfaat	Pusat Data dan Teknologi Informasi	
755	02201	02201019941271000OKP	PUSAT DATA DAN TEKNOLOGI INFORMASI	8010101002	3.224	Web Filter and antivirus (kerio)	02/12/2020	434.500	Rp282.425	Lisensi	Tidak Memiliki	Digunakan Internal Pusat Data dan Teknologi Informasi	Tidak ada	Mempermudah Pekerjaan dalam Bidang Data, Teknologi Informasi dan Komunikasi	02/12/2020	Tidak Terbatas	Bermanfaat	Pusat Data dan Teknologi Informasi	
756	02201	02201019941271000OKP	PUSAT DATA DAN TEKNOLOGI INFORMASI	8010101002	3.225	Web Filter and antivirus (kerio)	02/12/2020	434.500	Rp282.425	Lisensi	Tidak Memiliki	Digunakan Internal Pusat Data dan Teknologi Informasi	Tidak ada	Mempermudah Pekerjaan dalam Bidang Data, Teknologi Informasi dan Komunikasi	02/12/2020	Tidak Terbatas	Bermanfaat	Pusat Data dan Teknologi Informasi	
757	02201	02201019941271000OKP	PUSAT DATA DAN TEKNOLOGI INFORMASI	8010101002	3.226	Web Filter and antivirus (kerio)	02/12/2020	434.500	Rp282.425	Lisensi	Tidak Memiliki	Digunakan Internal Pusat Data dan Teknologi Informasi	Tidak ada	Mempermudah Pekerjaan dalam Bidang Data, Teknologi Informasi dan Komunikasi	02/12/2020	Tidak Terbatas	Bermanfaat	Pusat Data dan Teknologi Informasi	

No	Kode Es1	Kode Satker	Nama UPT/Satker	Uraian BMN			Tahun Perolehan	Nilai Perolehan	Nilai Buku (Rp)	Jenis ATB	Manfaat Aset Tak Berwujud				Waktu dirasakannya manfaat	Durasi kemanfaatan Aset Tak Berwujud	Relevansi saat ini (Bermanfaat/ Tidak)	Unit kerja yang memanfaatkan	Keterangan
				Kode Barang	NUP	Nama Barang					Memiliki nilai ekonomi	Manfaat keilmuan	Manfaat Sosial	Manfaat Lainnya					
(1)	(2)	(3)	(4)	(5)	(6)	(7)	(8)	(9)	(10)	(11)	(12)	(13)	(14)	(15)	(16)	(17)	(18)	(19)	(20)
758	02201	02201019941271000OKP	PUSAT DATA DAN TEKNOLOGI INFORMASI	8010101002	3.227	Web Filter and antivirus (kerio)	02/12/2020	434.500	Rp282.425	Lisensi	Tidak Memiliki	Digunakan Internal Pusat Data dan Teknologi Informasi	Tidak ada	Mempermudah Pekerjaan dalam Bidang Data, Teknologi Informasi dan Komunikasi	02/12/2020	Tidak Terbatas	Bermanfaat	Pusat Data dan Teknologi Informasi	
759	02201	02201019941271000OKP	PUSAT DATA DAN TEKNOLOGI INFORMASI	8010101002	3.228	Web Filter and antivirus (kerio)	02/12/2020	434.500	Rp282.425	Lisensi	Tidak Memiliki	Digunakan Internal Pusat Data dan Teknologi Informasi	Tidak ada	Mempermudah Pekerjaan dalam Bidang Data, Teknologi Informasi dan Komunikasi	02/12/2020	Tidak Terbatas	Bermanfaat	Pusat Data dan Teknologi Informasi	
760	02201	02201019941271000OKP	PUSAT DATA DAN TEKNOLOGI INFORMASI	8010101002	3.229	Web Filter and antivirus (kerio)	02/12/2020	434.500	Rp282.425	Lisensi	Tidak Memiliki	Digunakan Internal Pusat Data dan Teknologi Informasi	Tidak ada	Mempermudah Pekerjaan dalam Bidang Data, Teknologi Informasi dan Komunikasi	02/12/2020	Tidak Terbatas	Bermanfaat	Pusat Data dan Teknologi Informasi	
761	02201	02201019941271000OKP	PUSAT DATA DAN TEKNOLOGI INFORMASI	8010101002	3.230	Web Filter and antivirus (kerio)	02/12/2020	434.500	Rp282.425	Lisensi	Tidak Memiliki	Digunakan Internal Pusat Data dan Teknologi Informasi	Tidak ada	Mempermudah Pekerjaan dalam Bidang Data, Teknologi Informasi dan Komunikasi	02/12/2020	Tidak Terbatas	Bermanfaat	Pusat Data dan Teknologi Informasi	
762	02201	02201019941271000OKP	PUSAT DATA DAN TEKNOLOGI INFORMASI	8010101002	3.231	Web Filter and antivirus (kerio)	02/12/2020	434.500	Rp282.425	Lisensi	Tidak Memiliki	Digunakan Internal Pusat Data dan Teknologi Informasi	Tidak ada	Mempermudah Pekerjaan dalam Bidang Data, Teknologi Informasi dan Komunikasi	02/12/2020	Tidak Terbatas	Bermanfaat	Pusat Data dan Teknologi Informasi	
763	02201	02201019941271000OKP	PUSAT DATA DAN TEKNOLOGI INFORMASI	8010101002	3.232	Web Filter and antivirus (kerio)	02/12/2020	434.500	Rp282.425	Lisensi	Tidak Memiliki	Digunakan Internal Pusat Data dan Teknologi Informasi	Tidak ada	Mempermudah Pekerjaan dalam Bidang Data, Teknologi Informasi dan Komunikasi	02/12/2020	Tidak Terbatas	Bermanfaat	Pusat Data dan Teknologi Informasi	
764	02201	02201019941271000OKP	PUSAT DATA DAN TEKNOLOGI INFORMASI	8010101002	3.233	Web Filter and antivirus (kerio)	02/12/2020	434.500	Rp282.425	Lisensi	Tidak Memiliki	Digunakan Internal Pusat Data dan Teknologi Informasi	Tidak ada	Mempermudah Pekerjaan dalam Bidang Data, Teknologi Informasi dan Komunikasi	02/12/2020	Tidak Terbatas	Bermanfaat	Pusat Data dan Teknologi Informasi	
765	02201	02201019941271000OKP	PUSAT DATA DAN TEKNOLOGI INFORMASI	8010101002	3.234	Web Filter and antivirus (kerio)	02/12/2020	434.500	Rp282.425	Lisensi	Tidak Memiliki	Digunakan Internal Pusat Data dan Teknologi Informasi	Tidak ada	Mempermudah Pekerjaan dalam Bidang Data, Teknologi Informasi dan Komunikasi	02/12/2020	Tidak Terbatas	Bermanfaat	Pusat Data dan Teknologi Informasi	
766	02201	02201019941271000OKP	PUSAT DATA DAN TEKNOLOGI INFORMASI	8010101002	3.235	Web Filter and antivirus (kerio)	02/12/2020	434.500	Rp282.425	Lisensi	Tidak Memiliki	Digunakan Internal Pusat Data dan Teknologi Informasi	Tidak ada	Mempermudah Pekerjaan dalam Bidang Data, Teknologi Informasi dan Komunikasi	02/12/2020	Tidak Terbatas	Bermanfaat	Pusat Data dan Teknologi Informasi	
767	02201	02201019941271000OKP	PUSAT DATA DAN TEKNOLOGI INFORMASI	8010101002	3.236	Web Filter and antivirus (kerio)	02/12/2020	434.500	Rp282.425	Lisensi	Tidak Memiliki	Digunakan Internal Pusat Data dan Teknologi Informasi	Tidak ada	Mempermudah Pekerjaan dalam Bidang Data, Teknologi Informasi dan Komunikasi	02/12/2020	Tidak Terbatas	Bermanfaat	Pusat Data dan Teknologi Informasi	

No	Kode Es1	Kode Satker	Nama UPT/Satker	Uraian BMN			Tahun Perolehan	Nilai Perolehan	Nilai Buku (Rp)	Jenis ATB	Manfaat Aset Tak Berwujud				Waktu dirasakannya manfaat	Durasi kemanfaatan Aset Tak Berwujud	Relevansi saat ini (Bermanfaat/ Tidak)	Unit kerja yang memanfaatkan	Keterangan
				Kode Barang	NUP	Nama Barang					Memiliki nilai ekonomi	Manfaat keilmuan	Manfaat Sosial	Manfaat Lainnya					
(1)	(2)	(3)	(4)	(5)	(6)	(7)	(8)	(9)	(10)	(11)	(12)	(13)	(14)	(15)	(16)	(17)	(18)	(19)	(20)
768	02201	02201019941271000OKP	PUSAT DATA DAN TEKNOLOGI INFORMASI	8010101002	3.237	Web Filter and antivirus (kerio)	02/12/2020	434.500	Rp282.425	Lisensi	Tidak Memiliki	Digunakan Internal Pusat Data dan Teknologi Informasi	Tidak ada	Mempermudah Pekerjaan dalam Bidang Data, Teknologi Informasi dan Komunikasi	02/12/2020	Tidak Terbatas	Bermanfaat	Pusat Data dan Teknologi Informasi	
769	02201	02201019941271000OKP	PUSAT DATA DAN TEKNOLOGI INFORMASI	8010101002	3.238	Web Filter and antivirus (kerio)	02/12/2020	434.500	Rp282.425	Lisensi	Tidak Memiliki	Digunakan Internal Pusat Data dan Teknologi Informasi	Tidak ada	Mempermudah Pekerjaan dalam Bidang Data, Teknologi Informasi dan Komunikasi	02/12/2020	Tidak Terbatas	Bermanfaat	Pusat Data dan Teknologi Informasi	
770	02201	02201019941271000OKP	PUSAT DATA DAN TEKNOLOGI INFORMASI	8010101002	3.239	Web Filter and antivirus (kerio)	02/12/2020	434.500	Rp282.425	Lisensi	Tidak Memiliki	Digunakan Internal Pusat Data dan Teknologi Informasi	Tidak ada	Mempermudah Pekerjaan dalam Bidang Data, Teknologi Informasi dan Komunikasi	02/12/2020	Tidak Terbatas	Bermanfaat	Pusat Data dan Teknologi Informasi	
771	02201	02201019941271000OKP	PUSAT DATA DAN TEKNOLOGI INFORMASI	8010101002	3.240	Web Filter and antivirus (kerio)	02/12/2020	434.500	Rp282.425	Lisensi	Tidak Memiliki	Digunakan Internal Pusat Data dan Teknologi Informasi	Tidak ada	Mempermudah Pekerjaan dalam Bidang Data, Teknologi Informasi dan Komunikasi	02/12/2020	Tidak Terbatas	Bermanfaat	Pusat Data dan Teknologi Informasi	
772	02201	02201019941271000OKP	PUSAT DATA DAN TEKNOLOGI INFORMASI	8010101002	3.241	Web Filter and antivirus (kerio)	02/12/2020	434.500	Rp282.425	Lisensi	Tidak Memiliki	Digunakan Internal Pusat Data dan Teknologi Informasi	Tidak ada	Mempermudah Pekerjaan dalam Bidang Data, Teknologi Informasi dan Komunikasi	02/12/2020	Tidak Terbatas	Bermanfaat	Pusat Data dan Teknologi Informasi	
773	02201	02201019941271000OKP	PUSAT DATA DAN TEKNOLOGI INFORMASI	8010101002	3.242	Web Filter and antivirus (kerio)	02/12/2020	434.500	Rp282.425	Lisensi	Tidak Memiliki	Digunakan Internal Pusat Data dan Teknologi Informasi	Tidak ada	Mempermudah Pekerjaan dalam Bidang Data, Teknologi Informasi dan Komunikasi	02/12/2020	Tidak Terbatas	Bermanfaat	Pusat Data dan Teknologi Informasi	
774	02201	02201019941271000OKP	PUSAT DATA DAN TEKNOLOGI INFORMASI	8010101002	3.243	Web Filter and antivirus (kerio)	02/12/2020	434.500	Rp282.425	Lisensi	Tidak Memiliki	Digunakan Internal Pusat Data dan Teknologi Informasi	Tidak ada	Mempermudah Pekerjaan dalam Bidang Data, Teknologi Informasi dan Komunikasi	02/12/2020	Tidak Terbatas	Bermanfaat	Pusat Data dan Teknologi Informasi	
775	02201	02201019941271000OKP	PUSAT DATA DAN TEKNOLOGI INFORMASI	8010101002	3.244	Web Filter and antivirus (kerio)	02/12/2020	434.500	Rp282.425	Lisensi	Tidak Memiliki	Digunakan Internal Pusat Data dan Teknologi Informasi	Tidak ada	Mempermudah Pekerjaan dalam Bidang Data, Teknologi Informasi dan Komunikasi	02/12/2020	Tidak Terbatas	Bermanfaat	Pusat Data dan Teknologi Informasi	
776	02201	02201019941271000OKP	PUSAT DATA DAN TEKNOLOGI INFORMASI	8010101002	3.245	Web Filter and antivirus (kerio)	02/12/2020	434.500	Rp282.425	Lisensi	Tidak Memiliki	Digunakan Internal Pusat Data dan Teknologi Informasi	Tidak ada	Mempermudah Pekerjaan dalam Bidang Data, Teknologi Informasi dan Komunikasi	02/12/2020	Tidak Terbatas	Bermanfaat	Pusat Data dan Teknologi Informasi	
777	02201	02201019941271000OKP	PUSAT DATA DAN TEKNOLOGI INFORMASI	8010101002	3.246	Web Filter and antivirus (kerio)	02/12/2020	434.500	Rp282.425	Lisensi	Tidak Memiliki	Digunakan Internal Pusat Data dan Teknologi Informasi	Tidak ada	Mempermudah Pekerjaan dalam Bidang Data, Teknologi Informasi dan Komunikasi	02/12/2020	Tidak Terbatas	Bermanfaat	Pusat Data dan Teknologi Informasi	

No	Kode Es1	Kode Satker	Nama UPT/Satker	Uraian BMN			Tahun Perolehan	Nilai Perolehan	Nilai Buku (Rp)	Jenis ATB	Manfaat Aset Tak Berwujud				Waktu dirasakannya manfaat	Durasi kemanfaatan Aset Tak Berwujud	Relevansi saat ini (Bermanfaat/ Tidak)	Unit kerja yang memanfaatkan	Keterangan
				Kode Barang	NUP	Nama Barang					Memiliki nilai ekonomi	Manfaat keilmuan	Manfaat Sosial	Manfaat Lainnya					
(1)	(2)	(3)	(4)	(5)	(6)	(7)	(8)	(9)	(10)	(11)	(12)	(13)	(14)	(15)	(16)	(17)	(18)	(19)	(20)
778	02201	02201019941271000OKP	PUSAT DATA DAN TEKNOLOGI INFORMASI	8010101002	3.247	Web Filter and antivirus (kerio)	02/12/2020	434.500	Rp282.425	Lisensi	Tidak Memiliki	Digunakan Internal Pusat Data dan Teknologi Informasi	Tidak ada	Mempermudah Pekerjaan dalam Bidang Data, Teknologi Informasi dan Komunikasi	02/12/2020	Tidak Terbatas	Bermanfaat	Pusat Data dan Teknologi Informasi	
779	02201	02201019941271000OKP	PUSAT DATA DAN TEKNOLOGI INFORMASI	8010101002	3.248	Web Filter and antivirus (kerio)	02/12/2020	434.500	Rp282.425	Lisensi	Tidak Memiliki	Digunakan Internal Pusat Data dan Teknologi Informasi	Tidak ada	Mempermudah Pekerjaan dalam Bidang Data, Teknologi Informasi dan Komunikasi	02/12/2020	Tidak Terbatas	Bermanfaat	Pusat Data dan Teknologi Informasi	
780	02201	02201019941271000OKP	PUSAT DATA DAN TEKNOLOGI INFORMASI	8010101002	3.249	Web Filter and antivirus (kerio)	02/12/2020	434.500	Rp282.425	Lisensi	Tidak Memiliki	Digunakan Internal Pusat Data dan Teknologi Informasi	Tidak ada	Mempermudah Pekerjaan dalam Bidang Data, Teknologi Informasi dan Komunikasi	02/12/2020	Tidak Terbatas	Bermanfaat	Pusat Data dan Teknologi Informasi	
781	02201	02201019941271000OKP	PUSAT DATA DAN TEKNOLOGI INFORMASI	8010101002	3.250	Web Filter and antivirus (kerio)	02/12/2020	434.500	Rp282.425	Lisensi	Tidak Memiliki	Digunakan Internal Pusat Data dan Teknologi Informasi	Tidak ada	Mempermudah Pekerjaan dalam Bidang Data, Teknologi Informasi dan Komunikasi	02/12/2020	Tidak Terbatas	Bermanfaat	Pusat Data dan Teknologi Informasi	
782	02201	02201019941271000OKP	PUSAT DATA DAN TEKNOLOGI INFORMASI	8010101002	3.251	Web Filter and antivirus (kerio)	02/12/2020	434.500	Rp282.425	Lisensi	Tidak Memiliki	Digunakan Internal Pusat Data dan Teknologi Informasi	Tidak ada	Mempermudah Pekerjaan dalam Bidang Data, Teknologi Informasi dan Komunikasi	02/12/2020	Tidak Terbatas	Bermanfaat	Pusat Data dan Teknologi Informasi	
783	02201	02201019941271000OKP	PUSAT DATA DAN TEKNOLOGI INFORMASI	8010101002	3.252	Web Filter and antivirus (kerio)	02/12/2020	434.500	Rp282.425	Lisensi	Tidak Memiliki	Digunakan Internal Pusat Data dan Teknologi Informasi	Tidak ada	Mempermudah Pekerjaan dalam Bidang Data, Teknologi Informasi dan Komunikasi	02/12/2020	Tidak Terbatas	Bermanfaat	Pusat Data dan Teknologi Informasi	
784	02201	02201019941271000OKP	PUSAT DATA DAN TEKNOLOGI INFORMASI	8010101002	3.253	Web Filter and antivirus (kerio)	02/12/2020	434.500	Rp282.425	Lisensi	Tidak Memiliki	Digunakan Internal Pusat Data dan Teknologi Informasi	Tidak ada	Mempermudah Pekerjaan dalam Bidang Data, Teknologi Informasi dan Komunikasi	02/12/2020	Tidak Terbatas	Bermanfaat	Pusat Data dan Teknologi Informasi	
785	02201	02201019941271000OKP	PUSAT DATA DAN TEKNOLOGI INFORMASI	8010101002	3.254	Web Filter and antivirus (kerio)	02/12/2020	434.500	Rp282.425	Lisensi	Tidak Memiliki	Digunakan Internal Pusat Data dan Teknologi Informasi	Tidak ada	Mempermudah Pekerjaan dalam Bidang Data, Teknologi Informasi dan Komunikasi	02/12/2020	Tidak Terbatas	Bermanfaat	Pusat Data dan Teknologi Informasi	
786	02201	02201019941271000OKP	PUSAT DATA DAN TEKNOLOGI INFORMASI	8010101002	3.255	Web Filter and antivirus (kerio)	02/12/2020	434.500	Rp282.425	Lisensi	Tidak Memiliki	Digunakan Internal Pusat Data dan Teknologi Informasi	Tidak ada	Mempermudah Pekerjaan dalam Bidang Data, Teknologi Informasi dan Komunikasi	02/12/2020	Tidak Terbatas	Bermanfaat	Pusat Data dan Teknologi Informasi	
787	02201	02201019941271000OKP	PUSAT DATA DAN TEKNOLOGI INFORMASI	8010101002	3.256	Web Filter and antivirus (kerio)	02/12/2020	434.500	Rp282.425	Lisensi	Tidak Memiliki	Digunakan Internal Pusat Data dan Teknologi Informasi	Tidak ada	Mempermudah Pekerjaan dalam Bidang Data, Teknologi Informasi dan Komunikasi	02/12/2020	Tidak Terbatas	Bermanfaat	Pusat Data dan Teknologi Informasi	

No	Kode Es1	Kode Satker	Nama UPT/Satker	Uraian BMN			Tahun Perolehan	Nilai Perolehan	Nilai Buku (Rp)	Jenis ATB	Manfaat Aset Tak Berwujud				Waktu dirasakannya manfaat	Durasi kemanfaatan Aset Tak Berwujud	Relevansi saat ini (Bermanfaat/ Tidak)	Unit kerja yang memanfaatkan	Keterangan
				Kode Barang	NUP	Nama Barang					Memiliki nilai ekonomi	Manfaat keilmuan	Manfaat Sosial	Manfaat Lainnya					
(1)	(2)	(3)	(4)	(5)	(6)	(7)	(8)	(9)	(10)	(11)	(12)	(13)	(14)	(15)	(16)	(17)	(18)	(19)	(20)
788	02201	02201019941271000OKP	PUSAT DATA DAN TEKNOLOGI INFORMASI	8010101002	3.257	Web Filter and antivirus (kerio)	02/12/2020	434.500	Rp282.425	Lisensi	Tidak Memiliki	Digunakan Internal Pusat Data dan Teknologi Informasi	Tidak ada	Mempermudah Pekerjaan dalam Bidang Data, Teknologi Informasi dan Komunikasi	02/12/2020	Tidak Terbatas	Bermanfaat	Pusat Data dan Teknologi Informasi	
789	02201	02201019941271000OKP	PUSAT DATA DAN TEKNOLOGI INFORMASI	8010101002	3.258	Web Filter and antivirus (kerio)	02/12/2020	434.500	Rp282.425	Lisensi	Tidak Memiliki	Digunakan Internal Pusat Data dan Teknologi Informasi	Tidak ada	Mempermudah Pekerjaan dalam Bidang Data, Teknologi Informasi dan Komunikasi	02/12/2020	Tidak Terbatas	Bermanfaat	Pusat Data dan Teknologi Informasi	
790	02201	02201019941271000OKP	PUSAT DATA DAN TEKNOLOGI INFORMASI	8010101002	3.259	Web Filter and antivirus (kerio)	02/12/2020	434.500	Rp282.425	Lisensi	Tidak Memiliki	Digunakan Internal Pusat Data dan Teknologi Informasi	Tidak ada	Mempermudah Pekerjaan dalam Bidang Data, Teknologi Informasi dan Komunikasi	02/12/2020	Tidak Terbatas	Bermanfaat	Pusat Data dan Teknologi Informasi	
791	02201	02201019941271000OKP	PUSAT DATA DAN TEKNOLOGI INFORMASI	8010101002	3.260	Web Filter and antivirus (kerio)	02/12/2020	434.500	Rp282.425	Lisensi	Tidak Memiliki	Digunakan Internal Pusat Data dan Teknologi Informasi	Tidak ada	Mempermudah Pekerjaan dalam Bidang Data, Teknologi Informasi dan Komunikasi	02/12/2020	Tidak Terbatas	Bermanfaat	Pusat Data dan Teknologi Informasi	
792	02201	02201019941271000OKP	PUSAT DATA DAN TEKNOLOGI INFORMASI	8010101002	3.261	Web Filter and antivirus (kerio)	02/12/2020	434.500	Rp282.425	Lisensi	Tidak Memiliki	Digunakan Internal Pusat Data dan Teknologi Informasi	Tidak ada	Mempermudah Pekerjaan dalam Bidang Data, Teknologi Informasi dan Komunikasi	02/12/2020	Tidak Terbatas	Bermanfaat	Pusat Data dan Teknologi Informasi	
793	02201	02201019941271000OKP	PUSAT DATA DAN TEKNOLOGI INFORMASI	8010101002	3.262	Web Filter and antivirus (kerio)	02/12/2020	434.500	Rp282.425	Lisensi	Tidak Memiliki	Digunakan Internal Pusat Data dan Teknologi Informasi	Tidak ada	Mempermudah Pekerjaan dalam Bidang Data, Teknologi Informasi dan Komunikasi	02/12/2020	Tidak Terbatas	Bermanfaat	Pusat Data dan Teknologi Informasi	
794	02201	02201019941271000OKP	PUSAT DATA DAN TEKNOLOGI INFORMASI	8010101002	3.263	Web Filter and antivirus (kerio)	02/12/2020	434.500	Rp282.425	Lisensi	Tidak Memiliki	Digunakan Internal Pusat Data dan Teknologi Informasi	Tidak ada	Mempermudah Pekerjaan dalam Bidang Data, Teknologi Informasi dan Komunikasi	02/12/2020	Tidak Terbatas	Bermanfaat	Pusat Data dan Teknologi Informasi	
795	02201	02201019941271000OKP	PUSAT DATA DAN TEKNOLOGI INFORMASI	8010101002	3.264	Web Filter and antivirus (kerio)	02/12/2020	434.500	Rp282.425	Lisensi	Tidak Memiliki	Digunakan Internal Pusat Data dan Teknologi Informasi	Tidak ada	Mempermudah Pekerjaan dalam Bidang Data, Teknologi Informasi dan Komunikasi	02/12/2020	Tidak Terbatas	Bermanfaat	Pusat Data dan Teknologi Informasi	
796	02201	02201019941271000OKP	PUSAT DATA DAN TEKNOLOGI INFORMASI	8010101002	3.265	Web Filter and antivirus (kerio)	02/12/2020	434.500	Rp282.425	Lisensi	Tidak Memiliki	Digunakan Internal Pusat Data dan Teknologi Informasi	Tidak ada	Mempermudah Pekerjaan dalam Bidang Data, Teknologi Informasi dan Komunikasi	02/12/2020	Tidak Terbatas	Bermanfaat	Pusat Data dan Teknologi Informasi	
797	02201	02201019941271000OKP	PUSAT DATA DAN TEKNOLOGI INFORMASI	8010101002	3.266	Web Filter and antivirus (kerio)	02/12/2020	434.500	Rp282.425	Lisensi	Tidak Memiliki	Digunakan Internal Pusat Data dan Teknologi Informasi	Tidak ada	Mempermudah Pekerjaan dalam Bidang Data, Teknologi Informasi dan Komunikasi	02/12/2020	Tidak Terbatas	Bermanfaat	Pusat Data dan Teknologi Informasi	

No	Kode Es1	Kode Satker	Nama UPT/Satker	Uraian BMN			Tahun Perolehan	Nilai Perolehan	Nilai Buku (Rp)	Jenis ATB	Manfaat Aset Tak Berwujud				Waktu dirasakannya manfaat	Durasi kemanfaatan Aset Tak Berwujud	Relevansi saat ini (Bermanfaat/ Tidak)	Unit kerja yang memanfaatkan	Keterangan
				Kode Barang	NUP	Nama Barang					Memiliki nilai ekonomi	Manfaat keilmuan	Manfaat Sosial	Manfaat Lainnya					
(1)	(2)	(3)	(4)	(5)	(6)	(7)	(8)	(9)	(10)	(11)	(12)	(13)	(14)	(15)	(16)	(17)	(18)	(19)	(20)
798	02201	02201019941271000OKP	PUSAT DATA DAN TEKNOLOGI INFORMASI	8010101002	3.267	Web Filter and antivirus (kerio)	02/12/2020	434.500	Rp282.425	Lisensi	Tidak Memiliki	Digunakan Internal Pusat Data dan Teknologi Informasi	Tidak ada	Mempermudah Pekerjaan dalam Bidang Data, Teknologi Informasi dan Komunikasi	02/12/2020	Tidak Terbatas	Bermanfaat	Pusat Data dan Teknologi Informasi	
799	02201	02201019941271000OKP	PUSAT DATA DAN TEKNOLOGI INFORMASI	8010101002	3.268	Web Filter and antivirus (kerio)	02/12/2020	434.500	Rp282.425	Lisensi	Tidak Memiliki	Digunakan Internal Pusat Data dan Teknologi Informasi	Tidak ada	Mempermudah Pekerjaan dalam Bidang Data, Teknologi Informasi dan Komunikasi	02/12/2020	Tidak Terbatas	Bermanfaat	Pusat Data dan Teknologi Informasi	
800	02201	02201019941271000OKP	PUSAT DATA DAN TEKNOLOGI INFORMASI	8010101002	3.269	Web Filter and antivirus (kerio)	02/12/2020	434.500	Rp282.425	Lisensi	Tidak Memiliki	Digunakan Internal Pusat Data dan Teknologi Informasi	Tidak ada	Mempermudah Pekerjaan dalam Bidang Data, Teknologi Informasi dan Komunikasi	02/12/2020	Tidak Terbatas	Bermanfaat	Pusat Data dan Teknologi Informasi	
801	02201	02201019941271000OKP	PUSAT DATA DAN TEKNOLOGI INFORMASI	8010101002	3.270	Web Filter and antivirus (kerio)	02/12/2020	434.500	Rp282.425	Lisensi	Tidak Memiliki	Digunakan Internal Pusat Data dan Teknologi Informasi	Tidak ada	Mempermudah Pekerjaan dalam Bidang Data, Teknologi Informasi dan Komunikasi	02/12/2020	Tidak Terbatas	Bermanfaat	Pusat Data dan Teknologi Informasi	
802	02201	02201019941271000OKP	PUSAT DATA DAN TEKNOLOGI INFORMASI	8010101002	3.271	Web Filter and antivirus (kerio)	02/12/2020	434.500	Rp282.425	Lisensi	Tidak Memiliki	Digunakan Internal Pusat Data dan Teknologi Informasi	Tidak ada	Mempermudah Pekerjaan dalam Bidang Data, Teknologi Informasi dan Komunikasi	02/12/2020	Tidak Terbatas	Bermanfaat	Pusat Data dan Teknologi Informasi	
803	02201	02201019941271000OKP	PUSAT DATA DAN TEKNOLOGI INFORMASI	8010101002	3.272	Web Filter and antivirus (kerio)	02/12/2020	434.500	Rp282.425	Lisensi	Tidak Memiliki	Digunakan Internal Pusat Data dan Teknologi Informasi	Tidak ada	Mempermudah Pekerjaan dalam Bidang Data, Teknologi Informasi dan Komunikasi	02/12/2020	Tidak Terbatas	Bermanfaat	Pusat Data dan Teknologi Informasi	
804	02201	02201019941271000OKP	PUSAT DATA DAN TEKNOLOGI INFORMASI	8010101002	3.273	Web Filter and antivirus (kerio)	02/12/2020	434.500	Rp282.425	Lisensi	Tidak Memiliki	Digunakan Internal Pusat Data dan Teknologi Informasi	Tidak ada	Mempermudah Pekerjaan dalam Bidang Data, Teknologi Informasi dan Komunikasi	02/12/2020	Tidak Terbatas	Bermanfaat	Pusat Data dan Teknologi Informasi	
805	02201	02201019941271000OKP	PUSAT DATA DAN TEKNOLOGI INFORMASI	8010101002	3.274	Web Filter and antivirus (kerio)	02/12/2020	434.500	Rp282.425	Lisensi	Tidak Memiliki	Digunakan Internal Pusat Data dan Teknologi Informasi	Tidak ada	Mempermudah Pekerjaan dalam Bidang Data, Teknologi Informasi dan Komunikasi	02/12/2020	Tidak Terbatas	Bermanfaat	Pusat Data dan Teknologi Informasi	
806	02201	02201019941271000OKP	PUSAT DATA DAN TEKNOLOGI INFORMASI	8010101002	3.275	Web Filter and antivirus (kerio)	02/12/2020	434.500	Rp282.425	Lisensi	Tidak Memiliki	Digunakan Internal Pusat Data dan Teknologi Informasi	Tidak ada	Mempermudah Pekerjaan dalam Bidang Data, Teknologi Informasi dan Komunikasi	02/12/2020	Tidak Terbatas	Bermanfaat	Pusat Data dan Teknologi Informasi	
807	02201	02201019941271000OKP	PUSAT DATA DAN TEKNOLOGI INFORMASI	8010101002	3.276	Web Filter and antivirus (kerio)	02/12/2020	434.500	Rp282.425	Lisensi	Tidak Memiliki	Digunakan Internal Pusat Data dan Teknologi Informasi	Tidak ada	Mempermudah Pekerjaan dalam Bidang Data, Teknologi Informasi dan Komunikasi	02/12/2020	Tidak Terbatas	Bermanfaat	Pusat Data dan Teknologi Informasi	

No	Kode Es1	Kode Satker	Nama UPT/Satker	Uraian BMN			Tahun Perolehan	Nilai Perolehan	Nilai Buku (Rp)	Jenis ATB	Manfaat Aset Tak Berwujud				Waktu dirasakannya manfaat	Durasi kemanfaatan Aset Tak Berwujud	Relevansi saat ini (Bermanfaat/ Tidak)	Unit kerja yang memanfaatkan	Keterangan
				Kode Barang	NUP	Nama Barang					Memiliki nilai ekonomi	Manfaat keilmuan	Manfaat Sosial	Manfaat Lainnya					
(1)	(2)	(3)	(4)	(5)	(6)	(7)	(8)	(9)	(10)	(11)	(12)	(13)	(14)	(15)	(16)	(17)	(18)	(19)	(20)
808	02201	02201019941271000OKP	PUSAT DATA DAN TEKNOLOGI INFORMASI	8010101002	3.277	Web Filter and antivirus (kerio)	02/12/2020	434.500	Rp282.425	Lisensi	Tidak Memiliki	Digunakan Internal Pusat Data dan Teknologi Informasi	Tidak ada	Mempermudah Pekerjaan dalam Bidang Data, Teknologi Informasi dan Komunikasi	02/12/2020	Tidak Terbatas	Bermanfaat	Pusat Data dan Teknologi Informasi	
809	02201	02201019941271000OKP	PUSAT DATA DAN TEKNOLOGI INFORMASI	8010101002	3.278	Web Filter and antivirus (kerio)	02/12/2020	434.500	Rp282.425	Lisensi	Tidak Memiliki	Digunakan Internal Pusat Data dan Teknologi Informasi	Tidak ada	Mempermudah Pekerjaan dalam Bidang Data, Teknologi Informasi dan Komunikasi	02/12/2020	Tidak Terbatas	Bermanfaat	Pusat Data dan Teknologi Informasi	
810	02201	02201019941271000OKP	PUSAT DATA DAN TEKNOLOGI INFORMASI	8010101002	3.279	Web Filter and antivirus (kerio)	02/12/2020	434.500	Rp282.425	Lisensi	Tidak Memiliki	Digunakan Internal Pusat Data dan Teknologi Informasi	Tidak ada	Mempermudah Pekerjaan dalam Bidang Data, Teknologi Informasi dan Komunikasi	02/12/2020	Tidak Terbatas	Bermanfaat	Pusat Data dan Teknologi Informasi	
811	02201	02201019941271000OKP	PUSAT DATA DAN TEKNOLOGI INFORMASI	8010101002	3.280	Web Filter and antivirus (kerio)	02/12/2020	434.500	Rp282.425	Lisensi	Tidak Memiliki	Digunakan Internal Pusat Data dan Teknologi Informasi	Tidak ada	Mempermudah Pekerjaan dalam Bidang Data, Teknologi Informasi dan Komunikasi	02/12/2020	Tidak Terbatas	Bermanfaat	Pusat Data dan Teknologi Informasi	
812	02201	02201019941271000OKP	PUSAT DATA DAN TEKNOLOGI INFORMASI	8010101002	3.281	Web Filter and antivirus (kerio)	02/12/2020	434.500	Rp282.425	Lisensi	Tidak Memiliki	Digunakan Internal Pusat Data dan Teknologi Informasi	Tidak ada	Mempermudah Pekerjaan dalam Bidang Data, Teknologi Informasi dan Komunikasi	02/12/2020	Tidak Terbatas	Bermanfaat	Pusat Data dan Teknologi Informasi	
813	02201	02201019941271000OKP	PUSAT DATA DAN TEKNOLOGI INFORMASI	8010101002	3.282	Web Filter and antivirus (kerio)	02/12/2020	434.500	Rp282.425	Lisensi	Tidak Memiliki	Digunakan Internal Pusat Data dan Teknologi Informasi	Tidak ada	Mempermudah Pekerjaan dalam Bidang Data, Teknologi Informasi dan Komunikasi	02/12/2020	Tidak Terbatas	Bermanfaat	Pusat Data dan Teknologi Informasi	
814	02201	02201019941271000OKP	PUSAT DATA DAN TEKNOLOGI INFORMASI	8010101002	3.283	Web Filter and antivirus (kerio)	02/12/2020	434.500	Rp282.425	Lisensi	Tidak Memiliki	Digunakan Internal Pusat Data dan Teknologi Informasi	Tidak ada	Mempermudah Pekerjaan dalam Bidang Data, Teknologi Informasi dan Komunikasi	02/12/2020	Tidak Terbatas	Bermanfaat	Pusat Data dan Teknologi Informasi	
815	02201	02201019941271000OKP	PUSAT DATA DAN TEKNOLOGI INFORMASI	8010101002	3.284	Web Filter and antivirus (kerio)	02/12/2020	434.500	Rp282.425	Lisensi	Tidak Memiliki	Digunakan Internal Pusat Data dan Teknologi Informasi	Tidak ada	Mempermudah Pekerjaan dalam Bidang Data, Teknologi Informasi dan Komunikasi	02/12/2020	Tidak Terbatas	Bermanfaat	Pusat Data dan Teknologi Informasi	
816	02201	02201019941271000OKP	PUSAT DATA DAN TEKNOLOGI INFORMASI	8010101002	3.285	Web Filter and antivirus (kerio)	02/12/2020	434.500	Rp282.425	Lisensi	Tidak Memiliki	Digunakan Internal Pusat Data dan Teknologi Informasi	Tidak ada	Mempermudah Pekerjaan dalam Bidang Data, Teknologi Informasi dan Komunikasi	02/12/2020	Tidak Terbatas	Bermanfaat	Pusat Data dan Teknologi Informasi	
817	02201	02201019941271000OKP	PUSAT DATA DAN TEKNOLOGI INFORMASI	8010101002	3.286	Web Filter and antivirus (kerio)	02/12/2020	434.500	Rp282.425	Lisensi	Tidak Memiliki	Digunakan Internal Pusat Data dan Teknologi Informasi	Tidak ada	Mempermudah Pekerjaan dalam Bidang Data, Teknologi Informasi dan Komunikasi	02/12/2020	Tidak Terbatas	Bermanfaat	Pusat Data dan Teknologi Informasi	

No	Kode Es1	Kode Satker	Nama UPT/Satker	Uraian BMN			Tahun Perolehan	Nilai Perolehan	Nilai Buku (Rp)	Jenis ATB	Manfaat Aset Tak Berwujud				Waktu dirasakannya manfaat	Durasi kemanfaatan Aset Tak Berwujud	Relevansi saat ini (Bermanfaat/ Tidak)	Unit kerja yang memanfaatkan	Keterangan
				Kode Barang	NUP	Nama Barang					Memiliki nilai ekonomi	Manfaat keilmuan	Manfaat Sosial	Manfaat Lainnya					
(1)	(2)	(3)	(4)	(5)	(6)	(7)	(8)	(9)	(10)	(11)	(12)	(13)	(14)	(15)	(16)	(17)	(18)	(19)	(20)
818	02201	02201019941271000OKP	PUSAT DATA DAN TEKNOLOGI INFORMASI	8010101002	3.287	Web Filter and antivirus (kerio)	02/12/2020	434.500	Rp282.425	Lisensi	Tidak Memiliki	Digunakan Internal Pusat Data dan Teknologi Informasi	Tidak ada	Mempermudah Pekerjaan dalam Bidang Data, Teknologi Informasi dan Komunikasi	02/12/2020	Tidak Terbatas	Bermanfaat	Pusat Data dan Teknologi Informasi	
819	02201	02201019941271000OKP	PUSAT DATA DAN TEKNOLOGI INFORMASI	8010101002	3.288	Web Filter and antivirus (kerio)	02/12/2020	434.500	Rp282.425	Lisensi	Tidak Memiliki	Digunakan Internal Pusat Data dan Teknologi Informasi	Tidak ada	Mempermudah Pekerjaan dalam Bidang Data, Teknologi Informasi dan Komunikasi	02/12/2020	Tidak Terbatas	Bermanfaat	Pusat Data dan Teknologi Informasi	
820	02201	02201019941271000OKP	PUSAT DATA DAN TEKNOLOGI INFORMASI	8010101002	3.289	Web Filter and antivirus (kerio)	02/12/2020	434.500	Rp282.425	Lisensi	Tidak Memiliki	Digunakan Internal Pusat Data dan Teknologi Informasi	Tidak ada	Mempermudah Pekerjaan dalam Bidang Data, Teknologi Informasi dan Komunikasi	02/12/2020	Tidak Terbatas	Bermanfaat	Pusat Data dan Teknologi Informasi	
821	02201	02201019941271000OKP	PUSAT DATA DAN TEKNOLOGI INFORMASI	8010101002	3.290	Web Filter and antivirus (kerio)	02/12/2020	434.500	Rp282.425	Lisensi	Tidak Memiliki	Digunakan Internal Pusat Data dan Teknologi Informasi	Tidak ada	Mempermudah Pekerjaan dalam Bidang Data, Teknologi Informasi dan Komunikasi	02/12/2020	Tidak Terbatas	Bermanfaat	Pusat Data dan Teknologi Informasi	
822	02201	02201019941271000OKP	PUSAT DATA DAN TEKNOLOGI INFORMASI	8010101002	3.291	Web Filter and antivirus (kerio)	02/12/2020	434.500	Rp282.425	Lisensi	Tidak Memiliki	Digunakan Internal Pusat Data dan Teknologi Informasi	Tidak ada	Mempermudah Pekerjaan dalam Bidang Data, Teknologi Informasi dan Komunikasi	02/12/2020	Tidak Terbatas	Bermanfaat	Pusat Data dan Teknologi Informasi	
823	02201	02201019941271000OKP	PUSAT DATA DAN TEKNOLOGI INFORMASI	8010101002	3.292	Web Filter and antivirus (kerio)	02/12/2020	434.500	Rp282.425	Lisensi	Tidak Memiliki	Digunakan Internal Pusat Data dan Teknologi Informasi	Tidak ada	Mempermudah Pekerjaan dalam Bidang Data, Teknologi Informasi dan Komunikasi	02/12/2020	Tidak Terbatas	Bermanfaat	Pusat Data dan Teknologi Informasi	
824	02201	02201019941271000OKP	PUSAT DATA DAN TEKNOLOGI INFORMASI	8010101002	3.293	Web Filter and antivirus (kerio)	02/12/2020	434.500	Rp282.425	Lisensi	Tidak Memiliki	Digunakan Internal Pusat Data dan Teknologi Informasi	Tidak ada	Mempermudah Pekerjaan dalam Bidang Data, Teknologi Informasi dan Komunikasi	02/12/2020	Tidak Terbatas	Bermanfaat	Pusat Data dan Teknologi Informasi	
825	02201	02201019941271000OKP	PUSAT DATA DAN TEKNOLOGI INFORMASI	8010101002	3.294	Web Filter and antivirus (kerio)	02/12/2020	434.500	Rp282.425	Lisensi	Tidak Memiliki	Digunakan Internal Pusat Data dan Teknologi Informasi	Tidak ada	Mempermudah Pekerjaan dalam Bidang Data, Teknologi Informasi dan Komunikasi	02/12/2020	Tidak Terbatas	Bermanfaat	Pusat Data dan Teknologi Informasi	
826	02201	02201019941271000OKP	PUSAT DATA DAN TEKNOLOGI INFORMASI	8010101002	3.295	Web Filter and antivirus (kerio)	02/12/2020	434.500	Rp282.425	Lisensi	Tidak Memiliki	Digunakan Internal Pusat Data dan Teknologi Informasi	Tidak ada	Mempermudah Pekerjaan dalam Bidang Data, Teknologi Informasi dan Komunikasi	02/12/2020	Tidak Terbatas	Bermanfaat	Pusat Data dan Teknologi Informasi	
827	02201	02201019941271000OKP	PUSAT DATA DAN TEKNOLOGI INFORMASI	8010101002	3.296	Web Filter and antivirus (kerio)	02/12/2020	434.500	Rp282.425	Lisensi	Tidak Memiliki	Digunakan Internal Pusat Data dan Teknologi Informasi	Tidak ada	Mempermudah Pekerjaan dalam Bidang Data, Teknologi Informasi dan Komunikasi	02/12/2020	Tidak Terbatas	Bermanfaat	Pusat Data dan Teknologi Informasi	

No	Kode Es1	Kode Satker	Nama UPT/Satker	Uraian BMN			Tahun Perolehan	Nilai Perolehan	Nilai Buku (Rp)	Jenis ATB	Manfaat Aset Tak Berwujud				Waktu dirasakannya manfaat	Durasi kemanfaatan Aset Tak Berwujud	Relevansi saat ini (Bermanfaat/ Tidak)	Unit kerja yang memanfaatkan	Keterangan
				Kode Barang	NUP	Nama Barang					Memiliki nilai ekonomi	Manfaat keilmuan	Manfaat Sosial	Manfaat Lainnya					
(1)	(2)	(3)	(4)	(5)	(6)	(7)	(8)	(9)	(10)	(11)	(12)	(13)	(14)	(15)	(16)	(17)	(18)	(19)	(20)
828	02201	02201019941271000OKP	PUSAT DATA DAN TEKNOLOGI INFORMASI	8010101002	3.297	Web Filter and antivirus (kerio)	02/12/2020	434.500	Rp282.425	Lisensi	Tidak Memiliki	Digunakan Internal Pusat Data dan Teknologi Informasi	Tidak ada	Mempermudah Pekerjaan dalam Bidang Data, Teknologi Informasi dan Komunikasi	02/12/2020	Tidak Terbatas	Bermanfaat	Pusat Data dan Teknologi Informasi	
829	02201	02201019941271000OKP	PUSAT DATA DAN TEKNOLOGI INFORMASI	8010101002	3.298	Web Filter and antivirus (kerio)	02/12/2020	434.500	Rp282.425	Lisensi	Tidak Memiliki	Digunakan Internal Pusat Data dan Teknologi Informasi	Tidak ada	Mempermudah Pekerjaan dalam Bidang Data, Teknologi Informasi dan Komunikasi	02/12/2020	Tidak Terbatas	Bermanfaat	Pusat Data dan Teknologi Informasi	
830	02201	02201019941271000OKP	PUSAT DATA DAN TEKNOLOGI INFORMASI	8010101002	3.299	Web Filter and antivirus (kerio)	02/12/2020	434.500	Rp282.425	Lisensi	Tidak Memiliki	Digunakan Internal Pusat Data dan Teknologi Informasi	Tidak ada	Mempermudah Pekerjaan dalam Bidang Data, Teknologi Informasi dan Komunikasi	02/12/2020	Tidak Terbatas	Bermanfaat	Pusat Data dan Teknologi Informasi	
831	02201	02201019941271000OKP	PUSAT DATA DAN TEKNOLOGI INFORMASI	8010101002	3.300	Web Filter and antivirus (kerio)	02/12/2020	434.500	Rp282.425	Lisensi	Tidak Memiliki	Digunakan Internal Pusat Data dan Teknologi Informasi	Tidak ada	Mempermudah Pekerjaan dalam Bidang Data, Teknologi Informasi dan Komunikasi	02/12/2020	Tidak Terbatas	Bermanfaat	Pusat Data dan Teknologi Informasi	
832	02201	02201019941271000OKP	PUSAT DATA DAN TEKNOLOGI INFORMASI	8010101002	3.301	Web Filter and antivirus (kerio)	02/12/2020	434.500	Rp282.425	Lisensi	Tidak Memiliki	Digunakan Internal Pusat Data dan Teknologi Informasi	Tidak ada	Mempermudah Pekerjaan dalam Bidang Data, Teknologi Informasi dan Komunikasi	02/12/2020	Tidak Terbatas	Bermanfaat	Pusat Data dan Teknologi Informasi	
833	02201	02201019941271000OKP	PUSAT DATA DAN TEKNOLOGI INFORMASI	8010101002	3.302	Web Filter and antivirus (kerio)	02/12/2020	434.500	Rp282.425	Lisensi	Tidak Memiliki	Digunakan Internal Pusat Data dan Teknologi Informasi	Tidak ada	Mempermudah Pekerjaan dalam Bidang Data, Teknologi Informasi dan Komunikasi	02/12/2020	Tidak Terbatas	Bermanfaat	Pusat Data dan Teknologi Informasi	
834	02201	02201019941271000OKP	PUSAT DATA DAN TEKNOLOGI INFORMASI	8010101002	3.303	Web Filter and antivirus (kerio)	02/12/2020	434.500	Rp282.425	Lisensi	Tidak Memiliki	Digunakan Internal Pusat Data dan Teknologi Informasi	Tidak ada	Mempermudah Pekerjaan dalam Bidang Data, Teknologi Informasi dan Komunikasi	02/12/2020	Tidak Terbatas	Bermanfaat	Pusat Data dan Teknologi Informasi	
835	02201	02201019941271000OKP	PUSAT DATA DAN TEKNOLOGI INFORMASI	8010101002	3.304	Web Filter and antivirus (kerio)	02/12/2020	434.500	Rp282.425	Lisensi	Tidak Memiliki	Digunakan Internal Pusat Data dan Teknologi Informasi	Tidak ada	Mempermudah Pekerjaan dalam Bidang Data, Teknologi Informasi dan Komunikasi	02/12/2020	Tidak Terbatas	Bermanfaat	Pusat Data dan Teknologi Informasi	
836	02201	02201019941271000OKP	PUSAT DATA DAN TEKNOLOGI INFORMASI	8010101002	3.305	Web Filter and antivirus (kerio)	02/12/2020	434.500	Rp282.425	Lisensi	Tidak Memiliki	Digunakan Internal Pusat Data dan Teknologi Informasi	Tidak ada	Mempermudah Pekerjaan dalam Bidang Data, Teknologi Informasi dan Komunikasi	02/12/2020	Tidak Terbatas	Bermanfaat	Pusat Data dan Teknologi Informasi	
837	02201	02201019941271000OKP	PUSAT DATA DAN TEKNOLOGI INFORMASI	8010101002	3.306	Web Filter and antivirus (kerio)	02/12/2020	434.500	Rp282.425	Lisensi	Tidak Memiliki	Digunakan Internal Pusat Data dan Teknologi Informasi	Tidak ada	Mempermudah Pekerjaan dalam Bidang Data, Teknologi Informasi dan Komunikasi	02/12/2020	Tidak Terbatas	Bermanfaat	Pusat Data dan Teknologi Informasi	

No	Kode Es1	Kode Satker	Nama UPT/Satker	Uraian BMN			Tahun Perolehan	Nilai Perolehan	Nilai Buku (Rp)	Jenis ATB	Manfaat Aset Tak Berwujud				Waktu dirasakannya manfaat	Durasi kemanfaatan Aset Tak Berwujud	Relevansi saat ini (Bermanfaat/ Tidak)	Unit kerja yang memanfaatkan	Keterangan
				Kode Barang	NUP	Nama Barang					Memiliki nilai ekonomi	Manfaat keilmuan	Manfaat Sosial	Manfaat Lainnya					
(1)	(2)	(3)	(4)	(5)	(6)	(7)	(8)	(9)	(10)	(11)	(12)	(13)	(14)	(15)	(16)	(17)	(18)	(19)	(20)
838	02201	02201019941271000OKP	PUSAT DATA DAN TEKNOLOGI INFORMASI	8010101002	3.307	Web Filter and antivirus (kerio)	02/12/2020	434.500	Rp282.425	Lisensi	Tidak Memiliki	Digunakan Internal Pusat Data dan Teknologi Informasi	Tidak ada	Mempermudah Pekerjaan dalam Bidang Data, Teknologi Informasi dan Komunikasi	02/12/2020	Tidak Terbatas	Bermanfaat	Pusat Data dan Teknologi Informasi	
839	02201	02201019941271000OKP	PUSAT DATA DAN TEKNOLOGI INFORMASI	8010101002	3.308	Web Filter and antivirus (kerio)	02/12/2020	434.500	Rp282.425	Lisensi	Tidak Memiliki	Digunakan Internal Pusat Data dan Teknologi Informasi	Tidak ada	Mempermudah Pekerjaan dalam Bidang Data, Teknologi Informasi dan Komunikasi	02/12/2020	Tidak Terbatas	Bermanfaat	Pusat Data dan Teknologi Informasi	
840	02201	02201019941271000OKP	PUSAT DATA DAN TEKNOLOGI INFORMASI	8010101002	3.309	Web Filter and antivirus (kerio)	02/12/2020	434.500	Rp282.425	Lisensi	Tidak Memiliki	Digunakan Internal Pusat Data dan Teknologi Informasi	Tidak ada	Mempermudah Pekerjaan dalam Bidang Data, Teknologi Informasi dan Komunikasi	02/12/2020	Tidak Terbatas	Bermanfaat	Pusat Data dan Teknologi Informasi	
841	02201	02201019941271000OKP	PUSAT DATA DAN TEKNOLOGI INFORMASI	8010101002	3.310	Web Filter and antivirus (kerio)	02/12/2020	434.500	Rp282.425	Lisensi	Tidak Memiliki	Digunakan Internal Pusat Data dan Teknologi Informasi	Tidak ada	Mempermudah Pekerjaan dalam Bidang Data, Teknologi Informasi dan Komunikasi	02/12/2020	Tidak Terbatas	Bermanfaat	Pusat Data dan Teknologi Informasi	
842	02201	02201019941271000OKP	PUSAT DATA DAN TEKNOLOGI INFORMASI	8010101002	3.311	Web Filter and antivirus (kerio)	02/12/2020	434.500	Rp282.425	Lisensi	Tidak Memiliki	Digunakan Internal Pusat Data dan Teknologi Informasi	Tidak ada	Mempermudah Pekerjaan dalam Bidang Data, Teknologi Informasi dan Komunikasi	02/12/2020	Tidak Terbatas	Bermanfaat	Pusat Data dan Teknologi Informasi	
843	02201	02201019941271000OKP	PUSAT DATA DAN TEKNOLOGI INFORMASI	8010101002	3.312	Web Filter and antivirus (kerio)	02/12/2020	434.500	Rp282.425	Lisensi	Tidak Memiliki	Digunakan Internal Pusat Data dan Teknologi Informasi	Tidak ada	Mempermudah Pekerjaan dalam Bidang Data, Teknologi Informasi dan Komunikasi	02/12/2020	Tidak Terbatas	Bermanfaat	Pusat Data dan Teknologi Informasi	
844	02201	02201019941271000OKP	PUSAT DATA DAN TEKNOLOGI INFORMASI	8010101002	3.313	Web Filter and antivirus (kerio)	02/12/2020	434.500	Rp282.425	Lisensi	Tidak Memiliki	Digunakan Internal Pusat Data dan Teknologi Informasi	Tidak ada	Mempermudah Pekerjaan dalam Bidang Data, Teknologi Informasi dan Komunikasi	02/12/2020	Tidak Terbatas	Bermanfaat	Pusat Data dan Teknologi Informasi	
845	02201	02201019941271000OKP	PUSAT DATA DAN TEKNOLOGI INFORMASI	8010101002	3.314	Web Filter and antivirus (kerio)	02/12/2020	434.500	Rp282.425	Lisensi	Tidak Memiliki	Digunakan Internal Pusat Data dan Teknologi Informasi	Tidak ada	Mempermudah Pekerjaan dalam Bidang Data, Teknologi Informasi dan Komunikasi	02/12/2020	Tidak Terbatas	Bermanfaat	Pusat Data dan Teknologi Informasi	
846	02201	02201019941271000OKP	PUSAT DATA DAN TEKNOLOGI INFORMASI	8010101002	3.315	Web Filter and antivirus (kerio)	02/12/2020	434.500	Rp282.425	Lisensi	Tidak Memiliki	Digunakan Internal Pusat Data dan Teknologi Informasi	Tidak ada	Mempermudah Pekerjaan dalam Bidang Data, Teknologi Informasi dan Komunikasi	02/12/2020	Tidak Terbatas	Bermanfaat	Pusat Data dan Teknologi Informasi	
847	02201	02201019941271000OKP	PUSAT DATA DAN TEKNOLOGI INFORMASI	8010101002	3.316	Web Filter and antivirus (kerio)	02/12/2020	434.500	Rp282.425	Lisensi	Tidak Memiliki	Digunakan Internal Pusat Data dan Teknologi Informasi	Tidak ada	Mempermudah Pekerjaan dalam Bidang Data, Teknologi Informasi dan Komunikasi	02/12/2020	Tidak Terbatas	Bermanfaat	Pusat Data dan Teknologi Informasi	

No	Kode Es1	Kode Satker	Nama UPT/Satker	Uraian BMN			Tahun Perolehan	Nilai Perolehan	Nilai Buku (Rp)	Jenis ATB	Manfaat Aset Tak Berwujud				Waktu dirasakannya manfaat	Durasi kemanfaatan Aset Tak Berwujud	Relevansi saat ini (Bermanfaat/ Tidak)	Unit kerja yang memanfaatkan	Keterangan
				Kode Barang	NUP	Nama Barang					Memiliki nilai ekonomi	Manfaat keilmuan	Manfaat Sosial	Manfaat Lainnya					
(1)	(2)	(3)	(4)	(5)	(6)	(7)	(8)	(9)	(10)	(11)	(12)	(13)	(14)	(15)	(16)	(17)	(18)	(19)	(20)
848	02201	02201019941271000OKP	PUSAT DATA DAN TEKNOLOGI INFORMASI	8010101002	3.317	Web Filter and antivirus (kerio)	02/12/2020	434.500	Rp282.425	Lisensi	Tidak Memiliki	Digunakan Internal Pusat Data dan Teknologi Informasi	Tidak ada	Mempermudah Pekerjaan dalam Bidang Data, Teknologi Informasi dan Komunikasi	02/12/2020	Tidak Terbatas	Bermanfaat	Pusat Data dan Teknologi Informasi	
849	02201	02201019941271000OKP	PUSAT DATA DAN TEKNOLOGI INFORMASI	8010101002	3.318	Web Filter and antivirus (kerio)	02/12/2020	434.500	Rp282.425	Lisensi	Tidak Memiliki	Digunakan Internal Pusat Data dan Teknologi Informasi	Tidak ada	Mempermudah Pekerjaan dalam Bidang Data, Teknologi Informasi dan Komunikasi	02/12/2020	Tidak Terbatas	Bermanfaat	Pusat Data dan Teknologi Informasi	
850	02201	02201019941271000OKP	PUSAT DATA DAN TEKNOLOGI INFORMASI	8010101002	3.319	Web Filter and antivirus (kerio)	02/12/2020	434.500	Rp282.425	Lisensi	Tidak Memiliki	Digunakan Internal Pusat Data dan Teknologi Informasi	Tidak ada	Mempermudah Pekerjaan dalam Bidang Data, Teknologi Informasi dan Komunikasi	02/12/2020	Tidak Terbatas	Bermanfaat	Pusat Data dan Teknologi Informasi	
851	02201	02201019941271000OKP	PUSAT DATA DAN TEKNOLOGI INFORMASI	8010101002	3.320	Web Filter and antivirus (kerio)	02/12/2020	434.500	Rp282.425	Lisensi	Tidak Memiliki	Digunakan Internal Pusat Data dan Teknologi Informasi	Tidak ada	Mempermudah Pekerjaan dalam Bidang Data, Teknologi Informasi dan Komunikasi	02/12/2020	Tidak Terbatas	Bermanfaat	Pusat Data dan Teknologi Informasi	
852	02201	02201019941271000OKP	PUSAT DATA DAN TEKNOLOGI INFORMASI	8010101002	3.321	Web Filter and antivirus (kerio)	02/12/2020	434.500	Rp282.425	Lisensi	Tidak Memiliki	Digunakan Internal Pusat Data dan Teknologi Informasi	Tidak ada	Mempermudah Pekerjaan dalam Bidang Data, Teknologi Informasi dan Komunikasi	02/12/2020	Tidak Terbatas	Bermanfaat	Pusat Data dan Teknologi Informasi	
853	02201	02201019941271000OKP	PUSAT DATA DAN TEKNOLOGI INFORMASI	8010101002	3.322	Web Filter and antivirus (kerio)	02/12/2020	434.500	Rp282.425	Lisensi	Tidak Memiliki	Digunakan Internal Pusat Data dan Teknologi Informasi	Tidak ada	Mempermudah Pekerjaan dalam Bidang Data, Teknologi Informasi dan Komunikasi	02/12/2020	Tidak Terbatas	Bermanfaat	Pusat Data dan Teknologi Informasi	
854	02201	02201019941271000OKP	PUSAT DATA DAN TEKNOLOGI INFORMASI	8010101002	3.323	Web Filter and antivirus (kerio)	02/12/2020	434.500	Rp282.425	Lisensi	Tidak Memiliki	Digunakan Internal Pusat Data dan Teknologi Informasi	Tidak ada	Mempermudah Pekerjaan dalam Bidang Data, Teknologi Informasi dan Komunikasi	02/12/2020	Tidak Terbatas	Bermanfaat	Pusat Data dan Teknologi Informasi	
855	02201	02201019941271000OKP	PUSAT DATA DAN TEKNOLOGI INFORMASI	8010101002	3.324	Web Filter and antivirus (kerio)	02/12/2020	434.500	Rp282.425	Lisensi	Tidak Memiliki	Digunakan Internal Pusat Data dan Teknologi Informasi	Tidak ada	Mempermudah Pekerjaan dalam Bidang Data, Teknologi Informasi dan Komunikasi	02/12/2020	Tidak Terbatas	Bermanfaat	Pusat Data dan Teknologi Informasi	
856	02201	02201019941271000OKP	PUSAT DATA DAN TEKNOLOGI INFORMASI	8010101002	3.325	Web Filter and antivirus (kerio)	02/12/2020	434.500	Rp282.425	Lisensi	Tidak Memiliki	Digunakan Internal Pusat Data dan Teknologi Informasi	Tidak ada	Mempermudah Pekerjaan dalam Bidang Data, Teknologi Informasi dan Komunikasi	02/12/2020	Tidak Terbatas	Bermanfaat	Pusat Data dan Teknologi Informasi	
857	02201	02201019941271000OKP	PUSAT DATA DAN TEKNOLOGI INFORMASI	8010101002	3.326	Web Filter and antivirus (kerio)	02/12/2020	434.500	Rp282.425	Lisensi	Tidak Memiliki	Digunakan Internal Pusat Data dan Teknologi Informasi	Tidak ada	Mempermudah Pekerjaan dalam Bidang Data, Teknologi Informasi dan Komunikasi	02/12/2020	Tidak Terbatas	Bermanfaat	Pusat Data dan Teknologi Informasi	

No	Kode Es1	Kode Satker	Nama UPT/Satker	Uraian BMN			Tahun Perolehan	Nilai Perolehan	Nilai Buku (Rp)	Jenis ATB	Manfaat Aset Tak Berwujud				Waktu dirasakannya manfaat	Durasi kemanfaatan Aset Tak Berwujud	Relevansi saat ini (Bermanfaat/ Tidak)	Unit kerja yang memanfaatkan	Keterangan
				Kode Barang	NUP	Nama Barang					Memiliki nilai ekonomi	Manfaat keilmuan	Manfaat Sosial	Manfaat Lainnya					
(1)	(2)	(3)	(4)	(5)	(6)	(7)	(8)	(9)	(10)	(11)	(12)	(13)	(14)	(15)	(16)	(17)	(18)	(19)	(20)
858	02201	02201019941271000OKP	PUSAT DATA DAN TEKNOLOGI INFORMASI	8010101002	3.327	Web Filter and antivirus (kerio)	02/12/2020	434.500	Rp282.425	Lisensi	Tidak Memiliki	Digunakan Internal Pusat Data dan Teknologi Informasi	Tidak ada	Mempermudah Pekerjaan dalam Bidang Data, Teknologi Informasi dan Komunikasi	02/12/2020	Tidak Terbatas	Bermanfaat	Pusat Data dan Teknologi Informasi	
859	02201	02201019941271000OKP	PUSAT DATA DAN TEKNOLOGI INFORMASI	8010101002	3.328	Web Filter and antivirus (kerio)	02/12/2020	434.500	Rp282.425	Lisensi	Tidak Memiliki	Digunakan Internal Pusat Data dan Teknologi Informasi	Tidak ada	Mempermudah Pekerjaan dalam Bidang Data, Teknologi Informasi dan Komunikasi	02/12/2020	Tidak Terbatas	Bermanfaat	Pusat Data dan Teknologi Informasi	
860	02201	02201019941271000OKP	PUSAT DATA DAN TEKNOLOGI INFORMASI	8010101002	3.329	Web Filter and antivirus (kerio)	02/12/2020	434.500	Rp282.425	Lisensi	Tidak Memiliki	Digunakan Internal Pusat Data dan Teknologi Informasi	Tidak ada	Mempermudah Pekerjaan dalam Bidang Data, Teknologi Informasi dan Komunikasi	02/12/2020	Tidak Terbatas	Bermanfaat	Pusat Data dan Teknologi Informasi	
861	02201	02201019941271000OKP	PUSAT DATA DAN TEKNOLOGI INFORMASI	8010101002	3.330	Web Filter and antivirus (kerio)	02/12/2020	434.500	Rp282.425	Lisensi	Tidak Memiliki	Digunakan Internal Pusat Data dan Teknologi Informasi	Tidak ada	Mempermudah Pekerjaan dalam Bidang Data, Teknologi Informasi dan Komunikasi	02/12/2020	Tidak Terbatas	Bermanfaat	Pusat Data dan Teknologi Informasi	
862	02201	02201019941271000OKP	PUSAT DATA DAN TEKNOLOGI INFORMASI	8010101002	3.331	Web Filter and antivirus (kerio)	02/12/2020	434.500	Rp282.425	Lisensi	Tidak Memiliki	Digunakan Internal Pusat Data dan Teknologi Informasi	Tidak ada	Mempermudah Pekerjaan dalam Bidang Data, Teknologi Informasi dan Komunikasi	02/12/2020	Tidak Terbatas	Bermanfaat	Pusat Data dan Teknologi Informasi	
863	02201	02201019941271000OKP	PUSAT DATA DAN TEKNOLOGI INFORMASI	8010101002	3.332	Web Filter and antivirus (kerio)	02/12/2020	434.500	Rp282.425	Lisensi	Tidak Memiliki	Digunakan Internal Pusat Data dan Teknologi Informasi	Tidak ada	Mempermudah Pekerjaan dalam Bidang Data, Teknologi Informasi dan Komunikasi	02/12/2020	Tidak Terbatas	Bermanfaat	Pusat Data dan Teknologi Informasi	
864	02201	02201019941271000OKP	PUSAT DATA DAN TEKNOLOGI INFORMASI	8010101002	3.333	Web Filter and antivirus (kerio)	02/12/2020	434.500	Rp282.425	Lisensi	Tidak Memiliki	Digunakan Internal Pusat Data dan Teknologi Informasi	Tidak ada	Mempermudah Pekerjaan dalam Bidang Data, Teknologi Informasi dan Komunikasi	02/12/2020	Tidak Terbatas	Bermanfaat	Pusat Data dan Teknologi Informasi	
865	02201	02201019941271000OKP	PUSAT DATA DAN TEKNOLOGI INFORMASI	8010101002	3.334	Web Filter and antivirus (kerio)	02/12/2020	434.500	Rp282.425	Lisensi	Tidak Memiliki	Digunakan Internal Pusat Data dan Teknologi Informasi	Tidak ada	Mempermudah Pekerjaan dalam Bidang Data, Teknologi Informasi dan Komunikasi	02/12/2020	Tidak Terbatas	Bermanfaat	Pusat Data dan Teknologi Informasi	
866	02201	02201019941271000OKP	PUSAT DATA DAN TEKNOLOGI INFORMASI	8010101002	3.335	Web Filter and antivirus (kerio)	02/12/2020	434.500	Rp282.425	Lisensi	Tidak Memiliki	Digunakan Internal Pusat Data dan Teknologi Informasi	Tidak ada	Mempermudah Pekerjaan dalam Bidang Data, Teknologi Informasi dan Komunikasi	02/12/2020	Tidak Terbatas	Bermanfaat	Pusat Data dan Teknologi Informasi	
867	02201	02201019941271000OKP	PUSAT DATA DAN TEKNOLOGI INFORMASI	8010101002	3.336	Web Filter and antivirus (kerio)	02/12/2020	434.500	Rp282.425	Lisensi	Tidak Memiliki	Digunakan Internal Pusat Data dan Teknologi Informasi	Tidak ada	Mempermudah Pekerjaan dalam Bidang Data, Teknologi Informasi dan Komunikasi	02/12/2020	Tidak Terbatas	Bermanfaat	Pusat Data dan Teknologi Informasi	

No	Kode Es1	Kode Satker	Nama UPT/Satker	Uraian BMN			Tahun Perolehan	Nilai Perolehan	Nilai Buku (Rp)	Jenis ATB	Manfaat Aset Tak Berwujud				Waktu dirasakannya manfaat	Durasi kemanfaatan Aset Tak Berwujud	Relevansi saat ini (Bermanfaat/ Tidak)	Unit kerja yang memanfaatkan	Keterangan
				Kode Barang	NUP	Nama Barang					Memiliki nilai ekonomi	Manfaat keilmuan	Manfaat Sosial	Manfaat Lainnya					
(1)	(2)	(3)	(4)	(5)	(6)	(7)	(8)	(9)	(10)	(11)	(12)	(13)	(14)	(15)	(16)	(17)	(18)	(19)	(20)
868	02201	02201019941271000OKP	PUSAT DATA DAN TEKNOLOGI INFORMASI	8010101002	3.337	Web Filter and antivirus (kerio)	02/12/2020	434.500	Rp282.425	Lisensi	Tidak Memiliki	Digunakan Internal Pusat Data dan Teknologi Informasi	Tidak ada	Mempermudah Pekerjaan dalam Bidang Data, Teknologi Informasi dan Komunikasi	02/12/2020	Tidak Terbatas	Bermanfaat	Pusat Data dan Teknologi Informasi	
869	02201	02201019941271000OKP	PUSAT DATA DAN TEKNOLOGI INFORMASI	8010101002	3.338	Web Filter and antivirus (kerio)	02/12/2020	434.500	Rp282.425	Lisensi	Tidak Memiliki	Digunakan Internal Pusat Data dan Teknologi Informasi	Tidak ada	Mempermudah Pekerjaan dalam Bidang Data, Teknologi Informasi dan Komunikasi	02/12/2020	Tidak Terbatas	Bermanfaat	Pusat Data dan Teknologi Informasi	
870	02201	02201019941271000OKP	PUSAT DATA DAN TEKNOLOGI INFORMASI	8010101002	3.339	Web Filter and antivirus (kerio)	02/12/2020	434.500	Rp282.425	Lisensi	Tidak Memiliki	Digunakan Internal Pusat Data dan Teknologi Informasi	Tidak ada	Mempermudah Pekerjaan dalam Bidang Data, Teknologi Informasi dan Komunikasi	02/12/2020	Tidak Terbatas	Bermanfaat	Pusat Data dan Teknologi Informasi	
871	02201	02201019941271000OKP	PUSAT DATA DAN TEKNOLOGI INFORMASI	8010101002	3.340	Web Filter and antivirus (kerio)	02/12/2020	434.500	Rp282.425	Lisensi	Tidak Memiliki	Digunakan Internal Pusat Data dan Teknologi Informasi	Tidak ada	Mempermudah Pekerjaan dalam Bidang Data, Teknologi Informasi dan Komunikasi	02/12/2020	Tidak Terbatas	Bermanfaat	Pusat Data dan Teknologi Informasi	
872	02201	02201019941271000OKP	PUSAT DATA DAN TEKNOLOGI INFORMASI	8010101002	3.341	Web Filter and antivirus (kerio)	02/12/2020	434.500	Rp282.425	Lisensi	Tidak Memiliki	Digunakan Internal Pusat Data dan Teknologi Informasi	Tidak ada	Mempermudah Pekerjaan dalam Bidang Data, Teknologi Informasi dan Komunikasi	02/12/2020	Tidak Terbatas	Bermanfaat	Pusat Data dan Teknologi Informasi	
873	02201	02201019941271000OKP	PUSAT DATA DAN TEKNOLOGI INFORMASI	8010101002	3.342	Web Filter and antivirus (kerio)	02/12/2020	434.500	Rp282.425	Lisensi	Tidak Memiliki	Digunakan Internal Pusat Data dan Teknologi Informasi	Tidak ada	Mempermudah Pekerjaan dalam Bidang Data, Teknologi Informasi dan Komunikasi	02/12/2020	Tidak Terbatas	Bermanfaat	Pusat Data dan Teknologi Informasi	
874	02201	02201019941271000OKP	PUSAT DATA DAN TEKNOLOGI INFORMASI	8010101002	3.343	Web Filter and antivirus (kerio)	02/12/2020	434.500	Rp282.425	Lisensi	Tidak Memiliki	Digunakan Internal Pusat Data dan Teknologi Informasi	Tidak ada	Mempermudah Pekerjaan dalam Bidang Data, Teknologi Informasi dan Komunikasi	02/12/2020	Tidak Terbatas	Bermanfaat	Pusat Data dan Teknologi Informasi	
875	02201	02201019941271000OKP	PUSAT DATA DAN TEKNOLOGI INFORMASI	8010101002	3.344	Web Filter and antivirus (kerio)	02/12/2020	434.500	Rp282.425	Lisensi	Tidak Memiliki	Digunakan Internal Pusat Data dan Teknologi Informasi	Tidak ada	Mempermudah Pekerjaan dalam Bidang Data, Teknologi Informasi dan Komunikasi	02/12/2020	Tidak Terbatas	Bermanfaat	Pusat Data dan Teknologi Informasi	
876	02201	02201019941271000OKP	PUSAT DATA DAN TEKNOLOGI INFORMASI	8010101002	3.345	Web Filter and antivirus (kerio)	02/12/2020	434.500	Rp282.425	Lisensi	Tidak Memiliki	Digunakan Internal Pusat Data dan Teknologi Informasi	Tidak ada	Mempermudah Pekerjaan dalam Bidang Data, Teknologi Informasi dan Komunikasi	02/12/2020	Tidak Terbatas	Bermanfaat	Pusat Data dan Teknologi Informasi	
877	02201	02201019941271000OKP	PUSAT DATA DAN TEKNOLOGI INFORMASI	8010101002	3.346	Web Filter and antivirus (kerio)	02/12/2020	434.500	Rp282.425	Lisensi	Tidak Memiliki	Digunakan Internal Pusat Data dan Teknologi Informasi	Tidak ada	Mempermudah Pekerjaan dalam Bidang Data, Teknologi Informasi dan Komunikasi	02/12/2020	Tidak Terbatas	Bermanfaat	Pusat Data dan Teknologi Informasi	

No	Kode Es1	Kode Satker	Nama UPT/Satker	Uraian BMN			Tahun Perolehan	Nilai Perolehan	Nilai Buku (Rp)	Jenis ATB	Manfaat Aset Tak Berwujud				Waktu dirasakannya manfaat	Durasi kemanfaatan Aset Tak Berwujud	Relevansi saat ini (Bermanfaat/ Tidak)	Unit kerja yang memanfaatkan	Keterangan
				Kode Barang	NUP	Nama Barang					Memiliki nilai ekonomi	Manfaat keilmuan	Manfaat Sosial	Manfaat Lainnya					
(1)	(2)	(3)	(4)	(5)	(6)	(7)	(8)	(9)	(10)	(11)	(12)	(13)	(14)	(15)	(16)	(17)	(18)	(19)	(20)
878	02201	02201019941271000OKP	PUSAT DATA DAN TEKNOLOGI INFORMASI	8010101002	3.347	Web Filter and antivirus (kerio)	02/12/2020	434.500	Rp282.425	Lisensi	Tidak Memiliki	Digunakan Internal Pusat Data dan Teknologi Informasi	Tidak ada	Mempermudah Pekerjaan dalam Bidang Data, Teknologi Informasi dan Komunikasi	02/12/2020	Tidak Terbatas	Bermanfaat	Pusat Data dan Teknologi Informasi	
879	02201	02201019941271000OKP	PUSAT DATA DAN TEKNOLOGI INFORMASI	8010101002	3.348	Web Filter and antivirus (kerio)	02/12/2020	434.500	Rp282.425	Lisensi	Tidak Memiliki	Digunakan Internal Pusat Data dan Teknologi Informasi	Tidak ada	Mempermudah Pekerjaan dalam Bidang Data, Teknologi Informasi dan Komunikasi	02/12/2020	Tidak Terbatas	Bermanfaat	Pusat Data dan Teknologi Informasi	
880	02201	02201019941271000OKP	PUSAT DATA DAN TEKNOLOGI INFORMASI	8010101002	3.349	Web Filter and antivirus (kerio)	02/12/2020	434.500	Rp282.425	Lisensi	Tidak Memiliki	Digunakan Internal Pusat Data dan Teknologi Informasi	Tidak ada	Mempermudah Pekerjaan dalam Bidang Data, Teknologi Informasi dan Komunikasi	02/12/2020	Tidak Terbatas	Bermanfaat	Pusat Data dan Teknologi Informasi	
881	02201	02201019941271000OKP	PUSAT DATA DAN TEKNOLOGI INFORMASI	8010101002	3.350	Web Filter and antivirus (kerio)	02/12/2020	434.500	Rp282.425	Lisensi	Tidak Memiliki	Digunakan Internal Pusat Data dan Teknologi Informasi	Tidak ada	Mempermudah Pekerjaan dalam Bidang Data, Teknologi Informasi dan Komunikasi	02/12/2020	Tidak Terbatas	Bermanfaat	Pusat Data dan Teknologi Informasi	
882	02201	02201019941271000OKP	PUSAT DATA DAN TEKNOLOGI INFORMASI	8010101002	3.351	Web Filter and antivirus (kerio)	02/12/2020	434.500	Rp282.425	Lisensi	Tidak Memiliki	Digunakan Internal Pusat Data dan Teknologi Informasi	Tidak ada	Mempermudah Pekerjaan dalam Bidang Data, Teknologi Informasi dan Komunikasi	02/12/2020	Tidak Terbatas	Bermanfaat	Pusat Data dan Teknologi Informasi	
883	02201	02201019941271000OKP	PUSAT DATA DAN TEKNOLOGI INFORMASI	8010101002	3.352	Web Filter and antivirus (kerio)	02/12/2020	434.500	Rp282.425	Lisensi	Tidak Memiliki	Digunakan Internal Pusat Data dan Teknologi Informasi	Tidak ada	Mempermudah Pekerjaan dalam Bidang Data, Teknologi Informasi dan Komunikasi	02/12/2020	Tidak Terbatas	Bermanfaat	Pusat Data dan Teknologi Informasi	
884	02201	02201019941271000OKP	PUSAT DATA DAN TEKNOLOGI INFORMASI	8010101002	3.353	Web Filter and antivirus (kerio)	02/12/2020	434.500	Rp282.425	Lisensi	Tidak Memiliki	Digunakan Internal Pusat Data dan Teknologi Informasi	Tidak ada	Mempermudah Pekerjaan dalam Bidang Data, Teknologi Informasi dan Komunikasi	02/12/2020	Tidak Terbatas	Bermanfaat	Pusat Data dan Teknologi Informasi	
885	02201	02201019941271000OKP	PUSAT DATA DAN TEKNOLOGI INFORMASI	8010101002	3.354	Web Filter and antivirus (kerio)	02/12/2020	434.500	Rp282.425	Lisensi	Tidak Memiliki	Digunakan Internal Pusat Data dan Teknologi Informasi	Tidak ada	Mempermudah Pekerjaan dalam Bidang Data, Teknologi Informasi dan Komunikasi	02/12/2020	Tidak Terbatas	Bermanfaat	Pusat Data dan Teknologi Informasi	
886	02201	02201019941271000OKP	PUSAT DATA DAN TEKNOLOGI INFORMASI	8010101002	3.355	Web Filter and antivirus (kerio)	02/12/2020	434.500	Rp282.425	Lisensi	Tidak Memiliki	Digunakan Internal Pusat Data dan Teknologi Informasi	Tidak ada	Mempermudah Pekerjaan dalam Bidang Data, Teknologi Informasi dan Komunikasi	02/12/2020	Tidak Terbatas	Bermanfaat	Pusat Data dan Teknologi Informasi	
887	02201	02201019941271000OKP	PUSAT DATA DAN TEKNOLOGI INFORMASI	8010101002	3.356	Web Filter and antivirus (kerio)	02/12/2020	434.500	Rp282.425	Lisensi	Tidak Memiliki	Digunakan Internal Pusat Data dan Teknologi Informasi	Tidak ada	Mempermudah Pekerjaan dalam Bidang Data, Teknologi Informasi dan Komunikasi	02/12/2020	Tidak Terbatas	Bermanfaat	Pusat Data dan Teknologi Informasi	

No	Kode Es1	Kode Satker	Nama UPT/Satker	Uraian BMN			Tahun Perolehan	Nilai Perolehan	Nilai Buku (Rp)	Jenis ATB	Manfaat Aset Tak Berwujud				Waktu dirasakannya manfaat	Durasi kemanfaatan Aset Tak Berwujud	Relevansi saat ini (Bermanfaat/ Tidak)	Unit kerja yang memanfaatkan	Keterangan
				Kode Barang	NUP	Nama Barang					Memiliki nilai ekonomi	Manfaat keilmuan	Manfaat Sosial	Manfaat Lainnya					
(1)	(2)	(3)	(4)	(5)	(6)	(7)	(8)	(9)	(10)	(11)	(12)	(13)	(14)	(15)	(16)	(17)	(18)	(19)	(20)
888	02201	02201019941271000OKP	PUSAT DATA DAN TEKNOLOGI INFORMASI	8010101002	3.357	Web Filter and antivirus (kerio)	02/12/2020	434.500	Rp282.425	Lisensi	Tidak Memiliki	Digunakan Internal Pusat Data dan Teknologi Informasi	Tidak ada	Mempermudah Pekerjaan dalam Bidang Data, Teknologi Informasi dan Komunikasi	02/12/2020	Tidak Terbatas	Bermanfaat	Pusat Data dan Teknologi Informasi	
889	02201	02201019941271000OKP	PUSAT DATA DAN TEKNOLOGI INFORMASI	8010101002	3.358	Web Filter and antivirus (kerio)	02/12/2020	434.500	Rp282.425	Lisensi	Tidak Memiliki	Digunakan Internal Pusat Data dan Teknologi Informasi	Tidak ada	Mempermudah Pekerjaan dalam Bidang Data, Teknologi Informasi dan Komunikasi	02/12/2020	Tidak Terbatas	Bermanfaat	Pusat Data dan Teknologi Informasi	
890	02201	02201019941271000OKP	PUSAT DATA DAN TEKNOLOGI INFORMASI	8010101002	3.359	Web Filter and antivirus (kerio)	02/12/2020	434.500	Rp282.425	Lisensi	Tidak Memiliki	Digunakan Internal Pusat Data dan Teknologi Informasi	Tidak ada	Mempermudah Pekerjaan dalam Bidang Data, Teknologi Informasi dan Komunikasi	02/12/2020	Tidak Terbatas	Bermanfaat	Pusat Data dan Teknologi Informasi	
891	02201	02201019941271000OKP	PUSAT DATA DAN TEKNOLOGI INFORMASI	8010101002	3.360	Web Filter and antivirus (kerio)	02/12/2020	434.500	Rp282.425	Lisensi	Tidak Memiliki	Digunakan Internal Pusat Data dan Teknologi Informasi	Tidak ada	Mempermudah Pekerjaan dalam Bidang Data, Teknologi Informasi dan Komunikasi	02/12/2020	Tidak Terbatas	Bermanfaat	Pusat Data dan Teknologi Informasi	
892	02201	02201019941271000OKP	PUSAT DATA DAN TEKNOLOGI INFORMASI	8010101002	3.361	Web Filter and antivirus (kerio)	02/12/2020	434.500	Rp282.425	Lisensi	Tidak Memiliki	Digunakan Internal Pusat Data dan Teknologi Informasi	Tidak ada	Mempermudah Pekerjaan dalam Bidang Data, Teknologi Informasi dan Komunikasi	02/12/2020	Tidak Terbatas	Bermanfaat	Pusat Data dan Teknologi Informasi	
893	02201	02201019941271000OKP	PUSAT DATA DAN TEKNOLOGI INFORMASI	8010101002	3.362	Web Filter and antivirus (kerio)	02/12/2020	434.500	Rp282.425	Lisensi	Tidak Memiliki	Digunakan Internal Pusat Data dan Teknologi Informasi	Tidak ada	Mempermudah Pekerjaan dalam Bidang Data, Teknologi Informasi dan Komunikasi	02/12/2020	Tidak Terbatas	Bermanfaat	Pusat Data dan Teknologi Informasi	
894	02201	02201019941271000OKP	PUSAT DATA DAN TEKNOLOGI INFORMASI	8010101002	3.363	Web Filter and antivirus (kerio)	02/12/2020	434.500	Rp282.425	Lisensi	Tidak Memiliki	Digunakan Internal Pusat Data dan Teknologi Informasi	Tidak ada	Mempermudah Pekerjaan dalam Bidang Data, Teknologi Informasi dan Komunikasi	02/12/2020	Tidak Terbatas	Bermanfaat	Pusat Data dan Teknologi Informasi	
895	02201	02201019941271000OKP	PUSAT DATA DAN TEKNOLOGI INFORMASI	8010101002	3.364	Web Filter and antivirus (kerio)	02/12/2020	434.500	Rp282.425	Lisensi	Tidak Memiliki	Digunakan Internal Pusat Data dan Teknologi Informasi	Tidak ada	Mempermudah Pekerjaan dalam Bidang Data, Teknologi Informasi dan Komunikasi	02/12/2020	Tidak Terbatas	Bermanfaat	Pusat Data dan Teknologi Informasi	
896	02201	02201019941271000OKP	PUSAT DATA DAN TEKNOLOGI INFORMASI	8010101002	3.365	Web Filter and antivirus (kerio)	02/12/2020	434.500	Rp282.425	Lisensi	Tidak Memiliki	Digunakan Internal Pusat Data dan Teknologi Informasi	Tidak ada	Mempermudah Pekerjaan dalam Bidang Data, Teknologi Informasi dan Komunikasi	02/12/2020	Tidak Terbatas	Bermanfaat	Pusat Data dan Teknologi Informasi	
897	02201	02201019941271000OKP	PUSAT DATA DAN TEKNOLOGI INFORMASI	8010101002	3.366	Web Filter and antivirus (kerio)	02/12/2020	434.500	Rp282.425	Lisensi	Tidak Memiliki	Digunakan Internal Pusat Data dan Teknologi Informasi	Tidak ada	Mempermudah Pekerjaan dalam Bidang Data, Teknologi Informasi dan Komunikasi	02/12/2020	Tidak Terbatas	Bermanfaat	Pusat Data dan Teknologi Informasi	

No	Kode Es1	Kode Satker	Nama UPT/Satker	Uraian BMN			Tahun Perolehan	Nilai Perolehan	Nilai Buku (Rp)	Jenis ATB	Manfaat Aset Tak Berwujud				Waktu dirasakannya manfaat	Durasi kemanfaatan Aset Tak Berwujud	Relevansi saat ini (Bermanfaat/ Tidak)	Unit kerja yang memanfaatkan	Keterangan
				Kode Barang	NUP	Nama Barang					Memiliki nilai ekonomi	Manfaat keilmuan	Manfaat Sosial	Manfaat Lainnya					
(1)	(2)	(3)	(4)	(5)	(6)	(7)	(8)	(9)	(10)	(11)	(12)	(13)	(14)	(15)	(16)	(17)	(18)	(19)	(20)
898	02201	02201019941271000OKP	PUSAT DATA DAN TEKNOLOGI INFORMASI	8010101002	3.367	Web Filter and antivirus (kerio)	02/12/2020	434.500	Rp282.425	Lisensi	Tidak Memiliki	Digunakan Internal Pusat Data dan Teknologi Informasi	Tidak ada	Mempermudah Pekerjaan dalam Bidang Data, Teknologi Informasi dan Komunikasi	02/12/2020	Tidak Terbatas	Bermanfaat	Pusat Data dan Teknologi Informasi	
899	02201	02201019941271000OKP	PUSAT DATA DAN TEKNOLOGI INFORMASI	8010101002	3.368	Web Filter and antivirus (kerio)	02/12/2020	434.500	Rp282.425	Lisensi	Tidak Memiliki	Digunakan Internal Pusat Data dan Teknologi Informasi	Tidak ada	Mempermudah Pekerjaan dalam Bidang Data, Teknologi Informasi dan Komunikasi	02/12/2020	Tidak Terbatas	Bermanfaat	Pusat Data dan Teknologi Informasi	
900	02201	02201019941271000OKP	PUSAT DATA DAN TEKNOLOGI INFORMASI	8010101002	3.369	Web Filter and antivirus (kerio)	02/12/2020	434.500	Rp282.425	Lisensi	Tidak Memiliki	Digunakan Internal Pusat Data dan Teknologi Informasi	Tidak ada	Mempermudah Pekerjaan dalam Bidang Data, Teknologi Informasi dan Komunikasi	02/12/2020	Tidak Terbatas	Bermanfaat	Pusat Data dan Teknologi Informasi	
901	02201	02201019941271000OKP	PUSAT DATA DAN TEKNOLOGI INFORMASI	8010101002	3.370	Web Filter and antivirus (kerio)	02/12/2020	434.500	Rp282.425	Lisensi	Tidak Memiliki	Digunakan Internal Pusat Data dan Teknologi Informasi	Tidak ada	Mempermudah Pekerjaan dalam Bidang Data, Teknologi Informasi dan Komunikasi	02/12/2020	Tidak Terbatas	Bermanfaat	Pusat Data dan Teknologi Informasi	
902	02201	02201019941271000OKP	PUSAT DATA DAN TEKNOLOGI INFORMASI	8010101002	3.371	Web Filter and antivirus (kerio)	02/12/2020	434.500	Rp282.425	Lisensi	Tidak Memiliki	Digunakan Internal Pusat Data dan Teknologi Informasi	Tidak ada	Mempermudah Pekerjaan dalam Bidang Data, Teknologi Informasi dan Komunikasi	02/12/2020	Tidak Terbatas	Bermanfaat	Pusat Data dan Teknologi Informasi	
903	02201	02201019941271000OKP	PUSAT DATA DAN TEKNOLOGI INFORMASI	8010101002	3.372	Web Filter and antivirus (kerio)	02/12/2020	434.500	Rp282.425	Lisensi	Tidak Memiliki	Digunakan Internal Pusat Data dan Teknologi Informasi	Tidak ada	Mempermudah Pekerjaan dalam Bidang Data, Teknologi Informasi dan Komunikasi	02/12/2020	Tidak Terbatas	Bermanfaat	Pusat Data dan Teknologi Informasi	
904	02201	02201019941271000OKP	PUSAT DATA DAN TEKNOLOGI INFORMASI	8010101002	3.373	Web Filter and antivirus (kerio)	02/12/2020	434.500	Rp282.425	Lisensi	Tidak Memiliki	Digunakan Internal Pusat Data dan Teknologi Informasi	Tidak ada	Mempermudah Pekerjaan dalam Bidang Data, Teknologi Informasi dan Komunikasi	02/12/2020	Tidak Terbatas	Bermanfaat	Pusat Data dan Teknologi Informasi	
905	02201	02201019941271000OKP	PUSAT DATA DAN TEKNOLOGI INFORMASI	8010101002	3.374	Web Filter and antivirus (kerio)	02/12/2020	434.500	Rp282.425	Lisensi	Tidak Memiliki	Digunakan Internal Pusat Data dan Teknologi Informasi	Tidak ada	Mempermudah Pekerjaan dalam Bidang Data, Teknologi Informasi dan Komunikasi	02/12/2020	Tidak Terbatas	Bermanfaat	Pusat Data dan Teknologi Informasi	
906	02201	02201019941271000OKP	PUSAT DATA DAN TEKNOLOGI INFORMASI	8010101002	3.375	Web Filter and antivirus (kerio)	02/12/2020	434.500	Rp282.425	Lisensi	Tidak Memiliki	Digunakan Internal Pusat Data dan Teknologi Informasi	Tidak ada	Mempermudah Pekerjaan dalam Bidang Data, Teknologi Informasi dan Komunikasi	02/12/2020	Tidak Terbatas	Bermanfaat	Pusat Data dan Teknologi Informasi	
907	02201	02201019941271000OKP	PUSAT DATA DAN TEKNOLOGI INFORMASI	8010101002	3.376	Web Filter and antivirus (kerio)	02/12/2020	434.500	Rp282.425	Lisensi	Tidak Memiliki	Digunakan Internal Pusat Data dan Teknologi Informasi	Tidak ada	Mempermudah Pekerjaan dalam Bidang Data, Teknologi Informasi dan Komunikasi	02/12/2020	Tidak Terbatas	Bermanfaat	Pusat Data dan Teknologi Informasi	

No	Kode Es1	Kode Satker	Nama UPT/Satker	Uraian BMN			Tahun Perolehan	Nilai Perolehan	Nilai Buku (Rp)	Jenis ATB	Manfaat Aset Tak Berwujud				Waktu dirasakannya manfaat	Durasi kemanfaatan Aset Tak Berwujud	Relevansi saat ini (Bermanfaat/ Tidak)	Unit kerja yang memanfaatkan	Keterangan
				Kode Barang	NUP	Nama Barang					Memiliki nilai ekonomi	Manfaat keilmuan	Manfaat Sosial	Manfaat Lainnya					
(1)	(2)	(3)	(4)	(5)	(6)	(7)	(8)	(9)	(10)	(11)	(12)	(13)	(14)	(15)	(16)	(17)	(18)	(19)	(20)
908	02201	022010199412710000KP	PUSAT DATA DAN TEKNOLOGI INFORMASI	8010101002	3.377	Web Filter and antivirus (kerio)	02/12/2020	434.500	Rp282.425	Lisensi	Tidak Memiliki	Digunakan Internal Pusat Data dan Teknologi Informasi	Tidak ada	Mempermudah Pekerjaan dalam Bidang Data, Teknologi Informasi dan Komunikasi	02/12/2020	Tidak Terbatas	Bermanfaat	Pusat Data dan Teknologi Informasi	
909	02201	022010199412710000KP	PUSAT DATA DAN TEKNOLOGI INFORMASI	8010101002	3.378	Web Filter and antivirus (kerio)	02/12/2020	434.500	Rp282.425	Lisensi	Tidak Memiliki	Digunakan Internal Pusat Data dan Teknologi Informasi	Tidak ada	Mempermudah Pekerjaan dalam Bidang Data, Teknologi Informasi dan Komunikasi	02/12/2020	Tidak Terbatas	Bermanfaat	Pusat Data dan Teknologi Informasi	
910	02201	022010199412710000KP	PUSAT DATA DAN TEKNOLOGI INFORMASI	8010101002	3.379	Web Filter and antivirus (kerio)	02/12/2020	434.500	Rp282.425	Lisensi	Tidak Memiliki	Digunakan Internal Pusat Data dan Teknologi Informasi	Tidak ada	Mempermudah Pekerjaan dalam Bidang Data, Teknologi Informasi dan Komunikasi	02/12/2020	Tidak Terbatas	Bermanfaat	Pusat Data dan Teknologi Informasi	
911	02201	022010199412710000KP	PUSAT DATA DAN TEKNOLOGI INFORMASI	8010101002	3.380	Web Filter and antivirus (kerio)	02/12/2020	434.500	Rp282.425	Lisensi	Tidak Memiliki	Digunakan Internal Pusat Data dan Teknologi Informasi	Tidak ada	Mempermudah Pekerjaan dalam Bidang Data, Teknologi Informasi dan Komunikasi	02/12/2020	Tidak Terbatas	Bermanfaat	Pusat Data dan Teknologi Informasi	
912	02201	022010199412710000KP	PUSAT DATA DAN TEKNOLOGI INFORMASI	8010101002	3.381	Web Filter and antivirus (kerio)	02/12/2020	434.500	Rp282.425	Lisensi	Tidak Memiliki	Digunakan Internal Pusat Data dan Teknologi Informasi	Tidak ada	Mempermudah Pekerjaan dalam Bidang Data, Teknologi Informasi dan Komunikasi	02/12/2020	Tidak Terbatas	Bermanfaat	Pusat Data dan Teknologi Informasi	
913	02201	022010199412710000KP	PUSAT DATA DAN TEKNOLOGI INFORMASI	8010101002	3.382	Web Filter and antivirus (kerio)	02/12/2020	434.500	Rp282.425	Lisensi	Tidak Memiliki	Digunakan Internal Pusat Data dan Teknologi Informasi	Tidak ada	Mempermudah Pekerjaan dalam Bidang Data, Teknologi Informasi dan Komunikasi	02/12/2020	Tidak Terbatas	Bermanfaat	Pusat Data dan Teknologi Informasi	
914	02201	022010199412710000KP	PUSAT DATA DAN TEKNOLOGI INFORMASI	8010101002	3.383	Web Filter and antivirus (kerio)	02/12/2020	434.500	Rp282.425	Lisensi	Tidak Memiliki	Digunakan Internal Pusat Data dan Teknologi Informasi	Tidak ada	Mempermudah Pekerjaan dalam Bidang Data, Teknologi Informasi dan Komunikasi	02/12/2020	Tidak Terbatas	Bermanfaat	Pusat Data dan Teknologi Informasi	
915	02201	022010199412710000KP	PUSAT DATA DAN TEKNOLOGI INFORMASI	8010101002	3.384	Web Filter and antivirus (kerio)	02/12/2020	434.500	Rp282.425	Lisensi	Tidak Memiliki	Digunakan Internal Pusat Data dan Teknologi Informasi	Tidak ada	Mempermudah Pekerjaan dalam Bidang Data, Teknologi Informasi dan Komunikasi	02/12/2020	Tidak Terbatas	Bermanfaat	Pusat Data dan Teknologi Informasi	
916	02201	022010199412710000KP	PUSAT DATA DAN TEKNOLOGI INFORMASI	8010101002	3.385	Web Filter and antivirus (kerio)	02/12/2020	434.500	Rp282.425	Lisensi	Tidak Memiliki	Digunakan Internal Pusat Data dan Teknologi Informasi	Tidak ada	Mempermudah Pekerjaan dalam Bidang Data, Teknologi Informasi dan Komunikasi	02/12/2020	Tidak Terbatas	Bermanfaat	Pusat Data dan Teknologi Informasi	
917	02201	022010199412710000KP	PUSAT DATA DAN TEKNOLOGI INFORMASI	8010101002	3.386	Web Filter and antivirus (kerio)	02/12/2020	434.500	Rp282.425	Lisensi	Tidak Memiliki	Digunakan Internal Pusat Data dan Teknologi Informasi	Tidak ada	Mempermudah Pekerjaan dalam Bidang Data, Teknologi Informasi dan Komunikasi	02/12/2020	Tidak Terbatas	Bermanfaat	Pusat Data dan Teknologi Informasi	

No	Kode Es1	Kode Satker	Nama UPT/Satker	Uraian BMN			Tahun Perolehan	Nilai Perolehan	Nilai Buku (Rp)	Jenis ATB	Manfaat Aset Tak Berwujud				Waktu dirasakannya manfaat	Durasi kemanfaatan Aset Tak Berwujud	Relevansi saat ini (Bermanfaat/ Tidak)	Unit kerja yang memanfaatkan	Keterangan
				Kode Barang	NUP	Nama Barang					Memiliki nilai ekonomi	Manfaat keilmuan	Manfaat Sosial	Manfaat Lainnya					
(1)	(2)	(3)	(4)	(5)	(6)	(7)	(8)	(9)	(10)	(11)	(12)	(13)	(14)	(15)	(16)	(17)	(18)	(19)	(20)
918	02201	02201019941271000OKP	PUSAT DATA DAN TEKNOLOGI INFORMASI	8010101002	3.387	Web Filter and antivirus (kerio)	02/12/2020	434.500	Rp282.425	Lisensi	Tidak Memiliki	Digunakan Internal Pusat Data dan Teknologi Informasi	Tidak ada	Mempermudah Pekerjaan dalam Bidang Data, Teknologi Informasi dan Komunikasi	02/12/2020	Tidak Terbatas	Bermanfaat	Pusat Data dan Teknologi Informasi	
919	02201	02201019941271000OKP	PUSAT DATA DAN TEKNOLOGI INFORMASI	8010101002	3.388	Web Filter and antivirus (kerio)	02/12/2020	434.500	Rp282.425	Lisensi	Tidak Memiliki	Digunakan Internal Pusat Data dan Teknologi Informasi	Tidak ada	Mempermudah Pekerjaan dalam Bidang Data, Teknologi Informasi dan Komunikasi	02/12/2020	Tidak Terbatas	Bermanfaat	Pusat Data dan Teknologi Informasi	
920	02201	02201019941271000OKP	PUSAT DATA DAN TEKNOLOGI INFORMASI	8010101002	3.389	Web Filter and antivirus (kerio)	02/12/2020	434.500	Rp282.425	Lisensi	Tidak Memiliki	Digunakan Internal Pusat Data dan Teknologi Informasi	Tidak ada	Mempermudah Pekerjaan dalam Bidang Data, Teknologi Informasi dan Komunikasi	02/12/2020	Tidak Terbatas	Bermanfaat	Pusat Data dan Teknologi Informasi	
921	02201	02201019941271000OKP	PUSAT DATA DAN TEKNOLOGI INFORMASI	8010101002	3.390	Web Filter and antivirus (kerio)	02/12/2020	434.500	Rp282.425	Lisensi	Tidak Memiliki	Digunakan Internal Pusat Data dan Teknologi Informasi	Tidak ada	Mempermudah Pekerjaan dalam Bidang Data, Teknologi Informasi dan Komunikasi	02/12/2020	Tidak Terbatas	Bermanfaat	Pusat Data dan Teknologi Informasi	
922	02201	02201019941271000OKP	PUSAT DATA DAN TEKNOLOGI INFORMASI	8010101002	3.391	Web Filter and antivirus (kerio)	02/12/2020	434.500	Rp282.425	Lisensi	Tidak Memiliki	Digunakan Internal Pusat Data dan Teknologi Informasi	Tidak ada	Mempermudah Pekerjaan dalam Bidang Data, Teknologi Informasi dan Komunikasi	02/12/2020	Tidak Terbatas	Bermanfaat	Pusat Data dan Teknologi Informasi	
923	02201	02201019941271000OKP	PUSAT DATA DAN TEKNOLOGI INFORMASI	8010101002	3.392	Web Filter and antivirus (kerio)	02/12/2020	434.500	Rp282.425	Lisensi	Tidak Memiliki	Digunakan Internal Pusat Data dan Teknologi Informasi	Tidak ada	Mempermudah Pekerjaan dalam Bidang Data, Teknologi Informasi dan Komunikasi	02/12/2020	Tidak Terbatas	Bermanfaat	Pusat Data dan Teknologi Informasi	
924	02201	02201019941271000OKP	PUSAT DATA DAN TEKNOLOGI INFORMASI	8010101002	3.393	Web Filter and antivirus (kerio)	02/12/2020	434.500	Rp282.425	Lisensi	Tidak Memiliki	Digunakan Internal Pusat Data dan Teknologi Informasi	Tidak ada	Mempermudah Pekerjaan dalam Bidang Data, Teknologi Informasi dan Komunikasi	02/12/2020	Tidak Terbatas	Bermanfaat	Pusat Data dan Teknologi Informasi	
925	02201	02201019941271000OKP	PUSAT DATA DAN TEKNOLOGI INFORMASI	8010101002	3.394	Web Filter and antivirus (kerio)	02/12/2020	434.500	Rp282.425	Lisensi	Tidak Memiliki	Digunakan Internal Pusat Data dan Teknologi Informasi	Tidak ada	Mempermudah Pekerjaan dalam Bidang Data, Teknologi Informasi dan Komunikasi	02/12/2020	Tidak Terbatas	Bermanfaat	Pusat Data dan Teknologi Informasi	
926	02201	02201019941271000OKP	PUSAT DATA DAN TEKNOLOGI INFORMASI	8010101002	3.395	Web Filter and antivirus (kerio)	02/12/2020	434.500	Rp282.425	Lisensi	Tidak Memiliki	Digunakan Internal Pusat Data dan Teknologi Informasi	Tidak ada	Mempermudah Pekerjaan dalam Bidang Data, Teknologi Informasi dan Komunikasi	02/12/2020	Tidak Terbatas	Bermanfaat	Pusat Data dan Teknologi Informasi	
927	02201	02201019941271000OKP	PUSAT DATA DAN TEKNOLOGI INFORMASI	8010101002	3.396	Web Filter and antivirus (kerio)	02/12/2020	434.500	Rp282.425	Lisensi	Tidak Memiliki	Digunakan Internal Pusat Data dan Teknologi Informasi	Tidak ada	Mempermudah Pekerjaan dalam Bidang Data, Teknologi Informasi dan Komunikasi	02/12/2020	Tidak Terbatas	Bermanfaat	Pusat Data dan Teknologi Informasi	

No	Kode Es1	Kode Satker	Nama UPT/Satker	Uraian BMN			Tahun Perolehan	Nilai Perolehan	Nilai Buku (Rp)	Jenis ATB	Manfaat Aset Tak Berwujud				Waktu dirasakannya manfaat	Durasi kemanfaatan Aset Tak Berwujud	Relevansi saat ini (Bermanfaat/ Tidak)	Unit kerja yang memanfaatkan	Keterangan
				Kode Barang	NUP	Nama Barang					Memiliki nilai ekonomi	Manfaat keilmuan	Manfaat Sosial	Manfaat Lainnya					
(1)	(2)	(3)	(4)	(5)	(6)	(7)	(8)	(9)	(10)	(11)	(12)	(13)	(14)	(15)	(16)	(17)	(18)	(19)	(20)
928	02201	02201019941271000OKP	PUSAT DATA DAN TEKNOLOGI INFORMASI	8010101002	3.397	Web Filter and antivirus (kerio)	02/12/2020	434.500	Rp282.425	Lisensi	Tidak Memiliki	Digunakan Internal Pusat Data dan Teknologi Informasi	Tidak ada	Mempermudah Pekerjaan dalam Bidang Data, Teknologi Informasi dan Komunikasi	02/12/2020	Tidak Terbatas	Bermanfaat	Pusat Data dan Teknologi Informasi	
929	02201	02201019941271000OKP	PUSAT DATA DAN TEKNOLOGI INFORMASI	8010101002	3.398	Web Filter and antivirus (kerio)	02/12/2020	434.500	Rp282.425	Lisensi	Tidak Memiliki	Digunakan Internal Pusat Data dan Teknologi Informasi	Tidak ada	Mempermudah Pekerjaan dalam Bidang Data, Teknologi Informasi dan Komunikasi	02/12/2020	Tidak Terbatas	Bermanfaat	Pusat Data dan Teknologi Informasi	
930	02201	02201019941271000OKP	PUSAT DATA DAN TEKNOLOGI INFORMASI	8010101002	3.399	Web Filter and antivirus (kerio)	02/12/2020	434.500	Rp282.425	Lisensi	Tidak Memiliki	Digunakan Internal Pusat Data dan Teknologi Informasi	Tidak ada	Mempermudah Pekerjaan dalam Bidang Data, Teknologi Informasi dan Komunikasi	02/12/2020	Tidak Terbatas	Bermanfaat	Pusat Data dan Teknologi Informasi	
931	02201	02201019941271000OKP	PUSAT DATA DAN TEKNOLOGI INFORMASI	8010101002	3.400	Web Filter and antivirus (kerio)	02/12/2020	434.500	Rp282.425	Lisensi	Tidak Memiliki	Digunakan Internal Pusat Data dan Teknologi Informasi	Tidak ada	Mempermudah Pekerjaan dalam Bidang Data, Teknologi Informasi dan Komunikasi	02/12/2020	Tidak Terbatas	Bermanfaat	Pusat Data dan Teknologi Informasi	
932	02201	02201019941271000OKP	PUSAT DATA DAN TEKNOLOGI INFORMASI	8010101002	3.401	Web Filter and antivirus (kerio)	02/12/2020	434.500	Rp282.425	Lisensi	Tidak Memiliki	Digunakan Internal Pusat Data dan Teknologi Informasi	Tidak ada	Mempermudah Pekerjaan dalam Bidang Data, Teknologi Informasi dan Komunikasi	02/12/2020	Tidak Terbatas	Bermanfaat	Pusat Data dan Teknologi Informasi	
933	02201	02201019941271000OKP	PUSAT DATA DAN TEKNOLOGI INFORMASI	8010101002	3.402	Web Filter and antivirus (kerio)	02/12/2020	434.500	Rp282.425	Lisensi	Tidak Memiliki	Digunakan Internal Pusat Data dan Teknologi Informasi	Tidak ada	Mempermudah Pekerjaan dalam Bidang Data, Teknologi Informasi dan Komunikasi	02/12/2020	Tidak Terbatas	Bermanfaat	Pusat Data dan Teknologi Informasi	
934	02201	02201019941271000OKP	PUSAT DATA DAN TEKNOLOGI INFORMASI	8010101002	3.403	Web Filter and antivirus (kerio)	02/12/2020	434.500	Rp282.425	Lisensi	Tidak Memiliki	Digunakan Internal Pusat Data dan Teknologi Informasi	Tidak ada	Mempermudah Pekerjaan dalam Bidang Data, Teknologi Informasi dan Komunikasi	02/12/2020	Tidak Terbatas	Bermanfaat	Pusat Data dan Teknologi Informasi	
935	02201	02201019941271000OKP	PUSAT DATA DAN TEKNOLOGI INFORMASI	8010101002	3.404	Web Filter and antivirus (kerio)	02/12/2020	434.500	Rp282.425	Lisensi	Tidak Memiliki	Digunakan Internal Pusat Data dan Teknologi Informasi	Tidak ada	Mempermudah Pekerjaan dalam Bidang Data, Teknologi Informasi dan Komunikasi	02/12/2020	Tidak Terbatas	Bermanfaat	Pusat Data dan Teknologi Informasi	
936	02201	02201019941271000OKP	PUSAT DATA DAN TEKNOLOGI INFORMASI	8010101002	3.405	Web Filter and antivirus (kerio)	02/12/2020	434.500	Rp282.425	Lisensi	Tidak Memiliki	Digunakan Internal Pusat Data dan Teknologi Informasi	Tidak ada	Mempermudah Pekerjaan dalam Bidang Data, Teknologi Informasi dan Komunikasi	02/12/2020	Tidak Terbatas	Bermanfaat	Pusat Data dan Teknologi Informasi	
937	02201	02201019941271000OKP	PUSAT DATA DAN TEKNOLOGI INFORMASI	8010101002	3.406	Web Filter and antivirus (kerio)	02/12/2020	434.500	Rp282.425	Lisensi	Tidak Memiliki	Digunakan Internal Pusat Data dan Teknologi Informasi	Tidak ada	Mempermudah Pekerjaan dalam Bidang Data, Teknologi Informasi dan Komunikasi	02/12/2020	Tidak Terbatas	Bermanfaat	Pusat Data dan Teknologi Informasi	

No	Kode Es1	Kode Satker	Nama UPT/Satker	Uraian BMN			Tahun Perolehan	Nilai Perolehan	Nilai Buku (Rp)	Jenis ATB	Manfaat Aset Tak Berwujud				Waktu dirasakannya manfaat	Durasi kemanfaatan Aset Tak Berwujud	Relevansi saat ini (Bermanfaat/ Tidak)	Unit kerja yang memanfaatkan	Keterangan
				Kode Barang	NUP	Nama Barang					Memiliki nilai ekonomi	Manfaat keilmuan	Manfaat Sosial	Manfaat Lainnya					
(1)	(2)	(3)	(4)	(5)	(6)	(7)	(8)	(9)	(10)	(11)	(12)	(13)	(14)	(15)	(16)	(17)	(18)	(19)	(20)
938	02201	02201019941271000OKP	PUSAT DATA DAN TEKNOLOGI INFORMASI	8010101002	3.407	Web Filter and antivirus (kerio)	02/12/2020	434.500	Rp282.425	Lisensi	Tidak Memiliki	Digunakan Internal Pusat Data dan Teknologi Informasi	Tidak ada	Mempermudah Pekerjaan dalam Bidang Data, Teknologi Informasi dan Komunikasi	02/12/2020	Tidak Terbatas	Bermanfaat	Pusat Data dan Teknologi Informasi	
939	02201	02201019941271000OKP	PUSAT DATA DAN TEKNOLOGI INFORMASI	8010101002	3.408	Web Filter and antivirus (kerio)	02/12/2020	434.500	Rp282.425	Lisensi	Tidak Memiliki	Digunakan Internal Pusat Data dan Teknologi Informasi	Tidak ada	Mempermudah Pekerjaan dalam Bidang Data, Teknologi Informasi dan Komunikasi	02/12/2020	Tidak Terbatas	Bermanfaat	Pusat Data dan Teknologi Informasi	
940	02201	02201019941271000OKP	PUSAT DATA DAN TEKNOLOGI INFORMASI	8010101002	3.409	Web Filter and antivirus (kerio)	02/12/2020	434.500	Rp282.425	Lisensi	Tidak Memiliki	Digunakan Internal Pusat Data dan Teknologi Informasi	Tidak ada	Mempermudah Pekerjaan dalam Bidang Data, Teknologi Informasi dan Komunikasi	02/12/2020	Tidak Terbatas	Bermanfaat	Pusat Data dan Teknologi Informasi	
941	02201	02201019941271000OKP	PUSAT DATA DAN TEKNOLOGI INFORMASI	8010101002	3.410	Web Filter and antivirus (kerio)	02/12/2020	434.500	Rp282.425	Lisensi	Tidak Memiliki	Digunakan Internal Pusat Data dan Teknologi Informasi	Tidak ada	Mempermudah Pekerjaan dalam Bidang Data, Teknologi Informasi dan Komunikasi	02/12/2020	Tidak Terbatas	Bermanfaat	Pusat Data dan Teknologi Informasi	
942	02201	02201019941271000OKP	PUSAT DATA DAN TEKNOLOGI INFORMASI	8010101002	3.411	Web Filter and antivirus (kerio)	02/12/2020	434.500	Rp282.425	Lisensi	Tidak Memiliki	Digunakan Internal Pusat Data dan Teknologi Informasi	Tidak ada	Mempermudah Pekerjaan dalam Bidang Data, Teknologi Informasi dan Komunikasi	02/12/2020	Tidak Terbatas	Bermanfaat	Pusat Data dan Teknologi Informasi	
943	02201	02201019941271000OKP	PUSAT DATA DAN TEKNOLOGI INFORMASI	8010101002	3.412	Web Filter and antivirus (kerio)	02/12/2020	434.500	Rp282.425	Lisensi	Tidak Memiliki	Digunakan Internal Pusat Data dan Teknologi Informasi	Tidak ada	Mempermudah Pekerjaan dalam Bidang Data, Teknologi Informasi dan Komunikasi	02/12/2020	Tidak Terbatas	Bermanfaat	Pusat Data dan Teknologi Informasi	
944	02201	02201019941271000OKP	PUSAT DATA DAN TEKNOLOGI INFORMASI	8010101002	3.413	Web Filter and antivirus (kerio)	02/12/2020	434.500	Rp282.425	Lisensi	Tidak Memiliki	Digunakan Internal Pusat Data dan Teknologi Informasi	Tidak ada	Mempermudah Pekerjaan dalam Bidang Data, Teknologi Informasi dan Komunikasi	02/12/2020	Tidak Terbatas	Bermanfaat	Pusat Data dan Teknologi Informasi	
945	02201	02201019941271000OKP	PUSAT DATA DAN TEKNOLOGI INFORMASI	8010101002	3.414	Web Filter and antivirus (kerio)	02/12/2020	434.500	Rp282.425	Lisensi	Tidak Memiliki	Digunakan Internal Pusat Data dan Teknologi Informasi	Tidak ada	Mempermudah Pekerjaan dalam Bidang Data, Teknologi Informasi dan Komunikasi	02/12/2020	Tidak Terbatas	Bermanfaat	Pusat Data dan Teknologi Informasi	
946	02201	02201019941271000OKP	PUSAT DATA DAN TEKNOLOGI INFORMASI	8010101002	3.415	Web Filter and antivirus (kerio)	02/12/2020	434.500	Rp282.425	Lisensi	Tidak Memiliki	Digunakan Internal Pusat Data dan Teknologi Informasi	Tidak ada	Mempermudah Pekerjaan dalam Bidang Data, Teknologi Informasi dan Komunikasi	02/12/2020	Tidak Terbatas	Bermanfaat	Pusat Data dan Teknologi Informasi	
947	02201	02201019941271000OKP	PUSAT DATA DAN TEKNOLOGI INFORMASI	8010101002	3.416	Web Filter and antivirus (kerio)	02/12/2020	434.500	Rp282.425	Lisensi	Tidak Memiliki	Digunakan Internal Pusat Data dan Teknologi Informasi	Tidak ada	Mempermudah Pekerjaan dalam Bidang Data, Teknologi Informasi dan Komunikasi	02/12/2020	Tidak Terbatas	Bermanfaat	Pusat Data dan Teknologi Informasi	

No	Kode Es1	Kode Satker	Nama UPT/Satker	Uraian BMN			Tahun Perolehan	Nilai Perolehan	Nilai Buku (Rp)	Jenis ATB	Manfaat Aset Tak Berwujud				Waktu dirasakannya manfaat	Durasi kemanfaatan Aset Tak Berwujud	Relevansi saat ini (Bermanfaat/ Tidak)	Unit kerja yang memanfaatkan	Keterangan
				Kode Barang	NUP	Nama Barang					Memiliki nilai ekonomi	Manfaat keilmuan	Manfaat Sosial	Manfaat Lainnya					
(1)	(2)	(3)	(4)	(5)	(6)	(7)	(8)	(9)	(10)	(11)	(12)	(13)	(14)	(15)	(16)	(17)	(18)	(19)	(20)
948	02201	02201019941271000OKP	PUSAT DATA DAN TEKNOLOGI INFORMASI	8010101002	3.417	Web Filter and antivirus (kerio)	02/12/2020	434.500	Rp282.425	Lisensi	Tidak Memiliki	Digunakan Internal Pusat Data dan Teknologi Informasi	Tidak ada	Mempermudah Pekerjaan dalam Bidang Data, Teknologi Informasi dan Komunikasi	02/12/2020	Tidak Terbatas	Bermanfaat	Pusat Data dan Teknologi Informasi	
949	02201	02201019941271000OKP	PUSAT DATA DAN TEKNOLOGI INFORMASI	8010101002	3.418	Web Filter and antivirus (kerio)	02/12/2020	434.500	Rp282.425	Lisensi	Tidak Memiliki	Digunakan Internal Pusat Data dan Teknologi Informasi	Tidak ada	Mempermudah Pekerjaan dalam Bidang Data, Teknologi Informasi dan Komunikasi	02/12/2020	Tidak Terbatas	Bermanfaat	Pusat Data dan Teknologi Informasi	
950	02201	02201019941271000OKP	PUSAT DATA DAN TEKNOLOGI INFORMASI	8010101002	3.419	Web Filter and antivirus (kerio)	02/12/2020	434.500	Rp282.425	Lisensi	Tidak Memiliki	Digunakan Internal Pusat Data dan Teknologi Informasi	Tidak ada	Mempermudah Pekerjaan dalam Bidang Data, Teknologi Informasi dan Komunikasi	02/12/2020	Tidak Terbatas	Bermanfaat	Pusat Data dan Teknologi Informasi	
951	02201	02201019941271000OKP	PUSAT DATA DAN TEKNOLOGI INFORMASI	8010101002	3.420	Web Filter and antivirus (kerio)	02/12/2020	434.500	Rp282.425	Lisensi	Tidak Memiliki	Digunakan Internal Pusat Data dan Teknologi Informasi	Tidak ada	Mempermudah Pekerjaan dalam Bidang Data, Teknologi Informasi dan Komunikasi	02/12/2020	Tidak Terbatas	Bermanfaat	Pusat Data dan Teknologi Informasi	
952	02201	02201019941271000OKP	PUSAT DATA DAN TEKNOLOGI INFORMASI	8010101002	3.421	Web Filter and antivirus (kerio)	02/12/2020	434.500	Rp282.425	Lisensi	Tidak Memiliki	Digunakan Internal Pusat Data dan Teknologi Informasi	Tidak ada	Mempermudah Pekerjaan dalam Bidang Data, Teknologi Informasi dan Komunikasi	02/12/2020	Tidak Terbatas	Bermanfaat	Pusat Data dan Teknologi Informasi	
953	02201	02201019941271000OKP	PUSAT DATA DAN TEKNOLOGI INFORMASI	8010101002	3.422	Web Filter and antivirus (kerio)	02/12/2020	434.500	Rp282.425	Lisensi	Tidak Memiliki	Digunakan Internal Pusat Data dan Teknologi Informasi	Tidak ada	Mempermudah Pekerjaan dalam Bidang Data, Teknologi Informasi dan Komunikasi	02/12/2020	Tidak Terbatas	Bermanfaat	Pusat Data dan Teknologi Informasi	
954	02201	02201019941271000OKP	PUSAT DATA DAN TEKNOLOGI INFORMASI	8010101002	3.423	Web Filter and antivirus (kerio)	02/12/2020	434.500	Rp282.425	Lisensi	Tidak Memiliki	Digunakan Internal Pusat Data dan Teknologi Informasi	Tidak ada	Mempermudah Pekerjaan dalam Bidang Data, Teknologi Informasi dan Komunikasi	02/12/2020	Tidak Terbatas	Bermanfaat	Pusat Data dan Teknologi Informasi	
955	02201	02201019941271000OKP	PUSAT DATA DAN TEKNOLOGI INFORMASI	8010101002	3.424	Web Filter and antivirus (kerio)	02/12/2020	434.500	Rp282.425	Lisensi	Tidak Memiliki	Digunakan Internal Pusat Data dan Teknologi Informasi	Tidak ada	Mempermudah Pekerjaan dalam Bidang Data, Teknologi Informasi dan Komunikasi	02/12/2020	Tidak Terbatas	Bermanfaat	Pusat Data dan Teknologi Informasi	
956	02201	02201019941271000OKP	PUSAT DATA DAN TEKNOLOGI INFORMASI	8010101002	3.425	Web Filter and antivirus (kerio)	02/12/2020	434.500	Rp282.425	Lisensi	Tidak Memiliki	Digunakan Internal Pusat Data dan Teknologi Informasi	Tidak ada	Mempermudah Pekerjaan dalam Bidang Data, Teknologi Informasi dan Komunikasi	02/12/2020	Tidak Terbatas	Bermanfaat	Pusat Data dan Teknologi Informasi	
957	02201	02201019941271000OKP	PUSAT DATA DAN TEKNOLOGI INFORMASI	8010101002	3.426	Web Filter and antivirus (kerio)	02/12/2020	434.500	Rp282.425	Lisensi	Tidak Memiliki	Digunakan Internal Pusat Data dan Teknologi Informasi	Tidak ada	Mempermudah Pekerjaan dalam Bidang Data, Teknologi Informasi dan Komunikasi	02/12/2020	Tidak Terbatas	Bermanfaat	Pusat Data dan Teknologi Informasi	

No	Kode Es1	Kode Satker	Nama UPT/Satker	Uraian BMN			Tahun Perolehan	Nilai Perolehan	Nilai Buku (Rp)	Jenis ATB	Manfaat Aset Tak Berwujud				Waktu dirasakannya manfaat	Durasi kemanfaatan Aset Tak Berwujud	Relevansi saat ini (Bermanfaat/ Tidak)	Unit kerja yang memanfaatkan	Keterangan
				Kode Barang	NUP	Nama Barang					Memiliki nilai ekonomi	Manfaat keilmuan	Manfaat Sosial	Manfaat Lainnya					
(1)	(2)	(3)	(4)	(5)	(6)	(7)	(8)	(9)	(10)	(11)	(12)	(13)	(14)	(15)	(16)	(17)	(18)	(19)	(20)
958	02201	02201019941271000OKP	PUSAT DATA DAN TEKNOLOGI INFORMASI	8010101002	3.427	Web Filter and antivirus (kerio)	02/12/2020	434.500	Rp282.425	Lisensi	Tidak Memiliki	Digunakan Internal Pusat Data dan Teknologi Informasi	Tidak ada	Mempermudah Pekerjaan dalam Bidang Data, Teknologi Informasi dan Komunikasi	02/12/2020	Tidak Terbatas	Bermanfaat	Pusat Data dan Teknologi Informasi	
959	02201	02201019941271000OKP	PUSAT DATA DAN TEKNOLOGI INFORMASI	8010101002	3.428	Web Filter and antivirus (kerio)	02/12/2020	434.500	Rp282.425	Lisensi	Tidak Memiliki	Digunakan Internal Pusat Data dan Teknologi Informasi	Tidak ada	Mempermudah Pekerjaan dalam Bidang Data, Teknologi Informasi dan Komunikasi	02/12/2020	Tidak Terbatas	Bermanfaat	Pusat Data dan Teknologi Informasi	
960	02201	02201019941271000OKP	PUSAT DATA DAN TEKNOLOGI INFORMASI	8010101002	3.429	Web Filter and antivirus (kerio)	02/12/2020	434.500	Rp282.425	Lisensi	Tidak Memiliki	Digunakan Internal Pusat Data dan Teknologi Informasi	Tidak ada	Mempermudah Pekerjaan dalam Bidang Data, Teknologi Informasi dan Komunikasi	02/12/2020	Tidak Terbatas	Bermanfaat	Pusat Data dan Teknologi Informasi	
961	02201	02201019941271000OKP	PUSAT DATA DAN TEKNOLOGI INFORMASI	8010101002	3.430	Web Filter and antivirus (kerio)	02/12/2020	434.500	Rp282.425	Lisensi	Tidak Memiliki	Digunakan Internal Pusat Data dan Teknologi Informasi	Tidak ada	Mempermudah Pekerjaan dalam Bidang Data, Teknologi Informasi dan Komunikasi	02/12/2020	Tidak Terbatas	Bermanfaat	Pusat Data dan Teknologi Informasi	
962	02201	02201019941271000OKP	PUSAT DATA DAN TEKNOLOGI INFORMASI	8010101002	3.431	Web Filter and antivirus (kerio)	02/12/2020	434.500	Rp282.425	Lisensi	Tidak Memiliki	Digunakan Internal Pusat Data dan Teknologi Informasi	Tidak ada	Mempermudah Pekerjaan dalam Bidang Data, Teknologi Informasi dan Komunikasi	02/12/2020	Tidak Terbatas	Bermanfaat	Pusat Data dan Teknologi Informasi	
963	02201	02201019941271000OKP	PUSAT DATA DAN TEKNOLOGI INFORMASI	8010101002	3.432	Web Filter and antivirus (kerio)	02/12/2020	434.500	Rp282.425	Lisensi	Tidak Memiliki	Digunakan Internal Pusat Data dan Teknologi Informasi	Tidak ada	Mempermudah Pekerjaan dalam Bidang Data, Teknologi Informasi dan Komunikasi	02/12/2020	Tidak Terbatas	Bermanfaat	Pusat Data dan Teknologi Informasi	
964	02201	02201019941271000OKP	PUSAT DATA DAN TEKNOLOGI INFORMASI	8010101002	3.433	Web Filter and antivirus (kerio)	02/12/2020	434.500	Rp282.425	Lisensi	Tidak Memiliki	Digunakan Internal Pusat Data dan Teknologi Informasi	Tidak ada	Mempermudah Pekerjaan dalam Bidang Data, Teknologi Informasi dan Komunikasi	02/12/2020	Tidak Terbatas	Bermanfaat	Pusat Data dan Teknologi Informasi	
965	02201	02201019941271000OKP	PUSAT DATA DAN TEKNOLOGI INFORMASI	8010101002	3.434	Web Filter and antivirus (kerio)	02/12/2020	434.500	Rp282.425	Lisensi	Tidak Memiliki	Digunakan Internal Pusat Data dan Teknologi Informasi	Tidak ada	Mempermudah Pekerjaan dalam Bidang Data, Teknologi Informasi dan Komunikasi	02/12/2020	Tidak Terbatas	Bermanfaat	Pusat Data dan Teknologi Informasi	
966	02201	02201019941271000OKP	PUSAT DATA DAN TEKNOLOGI INFORMASI	8010101002	3.435	Web Filter and antivirus (kerio)	02/12/2020	434.500	Rp282.425	Lisensi	Tidak Memiliki	Digunakan Internal Pusat Data dan Teknologi Informasi	Tidak ada	Mempermudah Pekerjaan dalam Bidang Data, Teknologi Informasi dan Komunikasi	02/12/2020	Tidak Terbatas	Bermanfaat	Pusat Data dan Teknologi Informasi	
967	02201	02201019941271000OKP	PUSAT DATA DAN TEKNOLOGI INFORMASI	8010101002	3.436	Web Filter and antivirus (kerio)	02/12/2020	434.500	Rp282.425	Lisensi	Tidak Memiliki	Digunakan Internal Pusat Data dan Teknologi Informasi	Tidak ada	Mempermudah Pekerjaan dalam Bidang Data, Teknologi Informasi dan Komunikasi	02/12/2020	Tidak Terbatas	Bermanfaat	Pusat Data dan Teknologi Informasi	

No	Kode Es1	Kode Satker	Nama UPT/Satker	Uraian BMN			Tahun Perolehan	Nilai Perolehan	Nilai Buku (Rp)	Jenis ATB	Manfaat Aset Tak Berwujud				Waktu dirasakannya manfaat	Durasi kemanfaatan Aset Tak Berwujud	Relevansi saat ini (Bermanfaat/ Tidak)	Unit kerja yang memanfaatkan	Keterangan
				Kode Barang	NUP	Nama Barang					Memiliki nilai ekonomi	Manfaat keilmuan	Manfaat Sosial	Manfaat Lainnya					
(1)	(2)	(3)	(4)	(5)	(6)	(7)	(8)	(9)	(10)	(11)	(12)	(13)	(14)	(15)	(16)	(17)	(18)	(19)	(20)
968	02201	02201019941271000OKP	PUSAT DATA DAN TEKNOLOGI INFORMASI	8010101002	3.437	Web Filter and antivirus (kerio)	02/12/2020	434.500	Rp282.425	Lisensi	Tidak Memiliki	Digunakan Internal Pusat Data dan Teknologi Informasi	Tidak ada	Mempermudah Pekerjaan dalam Bidang Data, Teknologi Informasi dan Komunikasi	02/12/2020	Tidak Terbatas	Bermanfaat	Pusat Data dan Teknologi Informasi	
969	02201	02201019941271000OKP	PUSAT DATA DAN TEKNOLOGI INFORMASI	8010101002	3.438	Web Filter and antivirus (kerio)	02/12/2020	434.500	Rp282.425	Lisensi	Tidak Memiliki	Digunakan Internal Pusat Data dan Teknologi Informasi	Tidak ada	Mempermudah Pekerjaan dalam Bidang Data, Teknologi Informasi dan Komunikasi	02/12/2020	Tidak Terbatas	Bermanfaat	Pusat Data dan Teknologi Informasi	
970	02201	02201019941271000OKP	PUSAT DATA DAN TEKNOLOGI INFORMASI	8010101002	3.439	Web Filter and antivirus (kerio)	02/12/2020	434.500	Rp282.425	Lisensi	Tidak Memiliki	Digunakan Internal Pusat Data dan Teknologi Informasi	Tidak ada	Mempermudah Pekerjaan dalam Bidang Data, Teknologi Informasi dan Komunikasi	02/12/2020	Tidak Terbatas	Bermanfaat	Pusat Data dan Teknologi Informasi	
971	02201	02201019941271000OKP	PUSAT DATA DAN TEKNOLOGI INFORMASI	8010101002	3.440	Web Filter and antivirus (kerio)	02/12/2020	434.500	Rp282.425	Lisensi	Tidak Memiliki	Digunakan Internal Pusat Data dan Teknologi Informasi	Tidak ada	Mempermudah Pekerjaan dalam Bidang Data, Teknologi Informasi dan Komunikasi	02/12/2020	Tidak Terbatas	Bermanfaat	Pusat Data dan Teknologi Informasi	
972	02201	02201019941271000OKP	PUSAT DATA DAN TEKNOLOGI INFORMASI	8010101002	3.441	Web Filter and antivirus (kerio)	02/12/2020	434.500	Rp282.425	Lisensi	Tidak Memiliki	Digunakan Internal Pusat Data dan Teknologi Informasi	Tidak ada	Mempermudah Pekerjaan dalam Bidang Data, Teknologi Informasi dan Komunikasi	02/12/2020	Tidak Terbatas	Bermanfaat	Pusat Data dan Teknologi Informasi	
973	02201	02201019941271000OKP	PUSAT DATA DAN TEKNOLOGI INFORMASI	8010101002	3.442	Web Filter and antivirus (kerio)	02/12/2020	434.500	Rp282.425	Lisensi	Tidak Memiliki	Digunakan Internal Pusat Data dan Teknologi Informasi	Tidak ada	Mempermudah Pekerjaan dalam Bidang Data, Teknologi Informasi dan Komunikasi	02/12/2020	Tidak Terbatas	Bermanfaat	Pusat Data dan Teknologi Informasi	
974	02201	02201019941271000OKP	PUSAT DATA DAN TEKNOLOGI INFORMASI	8010101002	3.443	Web Filter and antivirus (kerio)	02/12/2020	434.500	Rp282.425	Lisensi	Tidak Memiliki	Digunakan Internal Pusat Data dan Teknologi Informasi	Tidak ada	Mempermudah Pekerjaan dalam Bidang Data, Teknologi Informasi dan Komunikasi	02/12/2020	Tidak Terbatas	Bermanfaat	Pusat Data dan Teknologi Informasi	
975	02201	02201019941271000OKP	PUSAT DATA DAN TEKNOLOGI INFORMASI	8010101002	3.444	Web Filter and antivirus (kerio)	02/12/2020	434.500	Rp282.425	Lisensi	Tidak Memiliki	Digunakan Internal Pusat Data dan Teknologi Informasi	Tidak ada	Mempermudah Pekerjaan dalam Bidang Data, Teknologi Informasi dan Komunikasi	02/12/2020	Tidak Terbatas	Bermanfaat	Pusat Data dan Teknologi Informasi	
976	02201	02201019941271000OKP	PUSAT DATA DAN TEKNOLOGI INFORMASI	8010101002	3.445	Web Filter and antivirus (kerio)	02/12/2020	434.500	Rp282.425	Lisensi	Tidak Memiliki	Digunakan Internal Pusat Data dan Teknologi Informasi	Tidak ada	Mempermudah Pekerjaan dalam Bidang Data, Teknologi Informasi dan Komunikasi	02/12/2020	Tidak Terbatas	Bermanfaat	Pusat Data dan Teknologi Informasi	
977	02201	02201019941271000OKP	PUSAT DATA DAN TEKNOLOGI INFORMASI	8010101002	3.446	Web Filter and antivirus (kerio)	02/12/2020	434.500	Rp282.425	Lisensi	Tidak Memiliki	Digunakan Internal Pusat Data dan Teknologi Informasi	Tidak ada	Mempermudah Pekerjaan dalam Bidang Data, Teknologi Informasi dan Komunikasi	02/12/2020	Tidak Terbatas	Bermanfaat	Pusat Data dan Teknologi Informasi	

No	Kode Es1	Kode Satker	Nama UPT/Satker	Uraian BMN			Tahun Perolehan	Nilai Perolehan	Nilai Buku (Rp)	Jenis ATB	Manfaat Aset Tak Berwujud				Waktu dirasakannya manfaat	Durasi kemanfaatan Aset Tak Berwujud	Relevansi saat ini (Bermanfaat/ Tidak)	Unit kerja yang memanfaatkan	Keterangan
				Kode Barang	NUP	Nama Barang					Memiliki nilai ekonomi	Manfaat keilmuan	Manfaat Sosial	Manfaat Lainnya					
(1)	(2)	(3)	(4)	(5)	(6)	(7)	(8)	(9)	(10)	(11)	(12)	(13)	(14)	(15)	(16)	(17)	(18)	(19)	(20)
978	02201	02201019941271000OKP	PUSAT DATA DAN TEKNOLOGI INFORMASI	8010101002	3.447	Web Filter and antivirus (kerio)	02/12/2020	434.500	Rp282.425	Lisensi	Tidak Memiliki	Digunakan Internal Pusat Data dan Teknologi Informasi	Tidak ada	Mempermudah Pekerjaan dalam Bidang Data, Teknologi Informasi dan Komunikasi	02/12/2020	Tidak Terbatas	Bermanfaat	Pusat Data dan Teknologi Informasi	
979	02201	02201019941271000OKP	PUSAT DATA DAN TEKNOLOGI INFORMASI	8010101002	3.448	Web Filter and antivirus (kerio)	02/12/2020	434.500	Rp282.425	Lisensi	Tidak Memiliki	Digunakan Internal Pusat Data dan Teknologi Informasi	Tidak ada	Mempermudah Pekerjaan dalam Bidang Data, Teknologi Informasi dan Komunikasi	02/12/2020	Tidak Terbatas	Bermanfaat	Pusat Data dan Teknologi Informasi	
980	02201	02201019941271000OKP	PUSAT DATA DAN TEKNOLOGI INFORMASI	8010101002	3.449	Web Filter and antivirus (kerio)	02/12/2020	434.500	Rp282.425	Lisensi	Tidak Memiliki	Digunakan Internal Pusat Data dan Teknologi Informasi	Tidak ada	Mempermudah Pekerjaan dalam Bidang Data, Teknologi Informasi dan Komunikasi	02/12/2020	Tidak Terbatas	Bermanfaat	Pusat Data dan Teknologi Informasi	
981	02201	02201019941271000OKP	PUSAT DATA DAN TEKNOLOGI INFORMASI	8010101002	3.450	Web Filter and antivirus (kerio)	02/12/2020	434.500	Rp282.425	Lisensi	Tidak Memiliki	Digunakan Internal Pusat Data dan Teknologi Informasi	Tidak ada	Mempermudah Pekerjaan dalam Bidang Data, Teknologi Informasi dan Komunikasi	02/12/2020	Tidak Terbatas	Bermanfaat	Pusat Data dan Teknologi Informasi	
982	02201	02201019941271000OKP	PUSAT DATA DAN TEKNOLOGI INFORMASI	8010101002	3.451	Web Filter and antivirus (kerio)	02/12/2020	434.500	Rp282.425	Lisensi	Tidak Memiliki	Digunakan Internal Pusat Data dan Teknologi Informasi	Tidak ada	Mempermudah Pekerjaan dalam Bidang Data, Teknologi Informasi dan Komunikasi	02/12/2020	Tidak Terbatas	Bermanfaat	Pusat Data dan Teknologi Informasi	
983	02201	02201019941271000OKP	PUSAT DATA DAN TEKNOLOGI INFORMASI	8010101002	3.452	Web Filter and antivirus (kerio)	02/12/2020	434.500	Rp282.425	Lisensi	Tidak Memiliki	Digunakan Internal Pusat Data dan Teknologi Informasi	Tidak ada	Mempermudah Pekerjaan dalam Bidang Data, Teknologi Informasi dan Komunikasi	02/12/2020	Tidak Terbatas	Bermanfaat	Pusat Data dan Teknologi Informasi	
984	02201	02201019941271000OKP	PUSAT DATA DAN TEKNOLOGI INFORMASI	8010101002	3.453	Web Filter and antivirus (kerio)	02/12/2020	434.500	Rp282.425	Lisensi	Tidak Memiliki	Digunakan Internal Pusat Data dan Teknologi Informasi	Tidak ada	Mempermudah Pekerjaan dalam Bidang Data, Teknologi Informasi dan Komunikasi	02/12/2020	Tidak Terbatas	Bermanfaat	Pusat Data dan Teknologi Informasi	
985	02201	02201019941271000OKP	PUSAT DATA DAN TEKNOLOGI INFORMASI	8010101002	3.454	Web Filter and antivirus (kerio)	02/12/2020	434.500	Rp282.425	Lisensi	Tidak Memiliki	Digunakan Internal Pusat Data dan Teknologi Informasi	Tidak ada	Mempermudah Pekerjaan dalam Bidang Data, Teknologi Informasi dan Komunikasi	02/12/2020	Tidak Terbatas	Bermanfaat	Pusat Data dan Teknologi Informasi	
986	02201	02201019941271000OKP	PUSAT DATA DAN TEKNOLOGI INFORMASI	8010101002	3.455	Web Filter and antivirus (kerio)	02/12/2020	434.500	Rp282.425	Lisensi	Tidak Memiliki	Digunakan Internal Pusat Data dan Teknologi Informasi	Tidak ada	Mempermudah Pekerjaan dalam Bidang Data, Teknologi Informasi dan Komunikasi	02/12/2020	Tidak Terbatas	Bermanfaat	Pusat Data dan Teknologi Informasi	
987	02201	02201019941271000OKP	PUSAT DATA DAN TEKNOLOGI INFORMASI	8010101002	3.456	Web Filter and antivirus (kerio)	02/12/2020	434.500	Rp282.425	Lisensi	Tidak Memiliki	Digunakan Internal Pusat Data dan Teknologi Informasi	Tidak ada	Mempermudah Pekerjaan dalam Bidang Data, Teknologi Informasi dan Komunikasi	02/12/2020	Tidak Terbatas	Bermanfaat	Pusat Data dan Teknologi Informasi	

No	Kode Es1	Kode Satker	Nama UPT/Satker	Uraian BMN			Tahun Perolehan	Nilai Perolehan	Nilai Buku (Rp)	Jenis ATB	Manfaat Aset Tak Berwujud				Waktu dirasakannya manfaat	Durasi kemanfaatan Aset Tak Berwujud	Relevansi saat ini (Bermanfaat/ Tidak)	Unit kerja yang memanfaatkan	Keterangan
				Kode Barang	NUP	Nama Barang					Memiliki nilai ekonomi	Manfaat keilmuan	Manfaat Sosial	Manfaat Lainnya					
(1)	(2)	(3)	(4)	(5)	(6)	(7)	(8)	(9)	(10)	(11)	(12)	(13)	(14)	(15)	(16)	(17)	(18)	(19)	(20)
988	02201	02201019941271000OKP	PUSAT DATA DAN TEKNOLOGI INFORMASI	8010101002	3.457	Web Filter and antivirus (kerio)	02/12/2020	434.500	Rp282.425	Lisensi	Tidak Memiliki	Digunakan Internal Pusat Data dan Teknologi Informasi	Tidak ada	Mempermudah Pekerjaan dalam Bidang Data, Teknologi Informasi dan Komunikasi	02/12/2020	Tidak Terbatas	Bermanfaat	Pusat Data dan Teknologi Informasi	
989	02201	02201019941271000OKP	PUSAT DATA DAN TEKNOLOGI INFORMASI	8010101002	3.458	Web Filter and antivirus (kerio)	02/12/2020	434.500	Rp282.425	Lisensi	Tidak Memiliki	Digunakan Internal Pusat Data dan Teknologi Informasi	Tidak ada	Mempermudah Pekerjaan dalam Bidang Data, Teknologi Informasi dan Komunikasi	02/12/2020	Tidak Terbatas	Bermanfaat	Pusat Data dan Teknologi Informasi	
990	02201	02201019941271000OKP	PUSAT DATA DAN TEKNOLOGI INFORMASI	8010101002	3.459	Web Filter and antivirus (kerio)	02/12/2020	434.500	Rp282.425	Lisensi	Tidak Memiliki	Digunakan Internal Pusat Data dan Teknologi Informasi	Tidak ada	Mempermudah Pekerjaan dalam Bidang Data, Teknologi Informasi dan Komunikasi	02/12/2020	Tidak Terbatas	Bermanfaat	Pusat Data dan Teknologi Informasi	
991	02201	02201019941271000OKP	PUSAT DATA DAN TEKNOLOGI INFORMASI	8010101002	3.460	Web Filter and antivirus (kerio)	02/12/2020	434.500	Rp282.425	Lisensi	Tidak Memiliki	Digunakan Internal Pusat Data dan Teknologi Informasi	Tidak ada	Mempermudah Pekerjaan dalam Bidang Data, Teknologi Informasi dan Komunikasi	02/12/2020	Tidak Terbatas	Bermanfaat	Pusat Data dan Teknologi Informasi	
992	02201	02201019941271000OKP	PUSAT DATA DAN TEKNOLOGI INFORMASI	8010101002	3.461	Web Filter and antivirus (kerio)	02/12/2020	434.500	Rp282.425	Lisensi	Tidak Memiliki	Digunakan Internal Pusat Data dan Teknologi Informasi	Tidak ada	Mempermudah Pekerjaan dalam Bidang Data, Teknologi Informasi dan Komunikasi	02/12/2020	Tidak Terbatas	Bermanfaat	Pusat Data dan Teknologi Informasi	
993	02201	02201019941271000OKP	PUSAT DATA DAN TEKNOLOGI INFORMASI	8010101002	3.462	Web Filter and antivirus (kerio)	02/12/2020	434.500	Rp282.425	Lisensi	Tidak Memiliki	Digunakan Internal Pusat Data dan Teknologi Informasi	Tidak ada	Mempermudah Pekerjaan dalam Bidang Data, Teknologi Informasi dan Komunikasi	02/12/2020	Tidak Terbatas	Bermanfaat	Pusat Data dan Teknologi Informasi	
994	02201	02201019941271000OKP	PUSAT DATA DAN TEKNOLOGI INFORMASI	8010101002	3.463	Web Filter and antivirus (kerio)	02/12/2020	434.500	Rp282.425	Lisensi	Tidak Memiliki	Digunakan Internal Pusat Data dan Teknologi Informasi	Tidak ada	Mempermudah Pekerjaan dalam Bidang Data, Teknologi Informasi dan Komunikasi	02/12/2020	Tidak Terbatas	Bermanfaat	Pusat Data dan Teknologi Informasi	
995	02201	02201019941271000OKP	PUSAT DATA DAN TEKNOLOGI INFORMASI	8010101002	3.464	Web Filter and antivirus (kerio)	02/12/2020	434.500	Rp282.425	Lisensi	Tidak Memiliki	Digunakan Internal Pusat Data dan Teknologi Informasi	Tidak ada	Mempermudah Pekerjaan dalam Bidang Data, Teknologi Informasi dan Komunikasi	02/12/2020	Tidak Terbatas	Bermanfaat	Pusat Data dan Teknologi Informasi	
996	02201	02201019941271000OKP	PUSAT DATA DAN TEKNOLOGI INFORMASI	8010101002	3.465	Web Filter and antivirus (kerio)	02/12/2020	434.500	Rp282.425	Lisensi	Tidak Memiliki	Digunakan Internal Pusat Data dan Teknologi Informasi	Tidak ada	Mempermudah Pekerjaan dalam Bidang Data, Teknologi Informasi dan Komunikasi	02/12/2020	Tidak Terbatas	Bermanfaat	Pusat Data dan Teknologi Informasi	
997	02201	02201019941271000OKP	PUSAT DATA DAN TEKNOLOGI INFORMASI	8010101002	3.466	Web Filter and antivirus (kerio)	02/12/2020	434.500	Rp282.425	Lisensi	Tidak Memiliki	Digunakan Internal Pusat Data dan Teknologi Informasi	Tidak ada	Mempermudah Pekerjaan dalam Bidang Data, Teknologi Informasi dan Komunikasi	02/12/2020	Tidak Terbatas	Bermanfaat	Pusat Data dan Teknologi Informasi	

No	Kode Es1	Kode Satker	Nama UPT/Satker	Uraian BMN			Tahun Perolehan	Nilai Perolehan	Nilai Buku (Rp)	Jenis ATB	Manfaat Aset Tak Berwujud				Waktu dirasakannya manfaat	Durasi kemanfaatan Aset Tak Berwujud	Relevansi saat ini (Bermanfaat/ Tidak)	Unit kerja yang memanfaatkan	Keterangan
				Kode Barang	NUP	Nama Barang					Memiliki nilai ekonomi	Manfaat keilmuan	Manfaat Sosial	Manfaat Lainnya					
(1)	(2)	(3)	(4)	(5)	(6)	(7)	(8)	(9)	(10)	(11)	(12)	(13)	(14)	(15)	(16)	(17)	(18)	(19)	(20)
998	02201	02201019941271000OKP	PUSAT DATA DAN TEKNOLOGI INFORMASI	8010101002	3.467	Web Filter and antivirus (kerio)	02/12/2020	434.500	Rp282.425	Lisensi	Tidak Memiliki	Digunakan Internal Pusat Data dan Teknologi Informasi	Tidak ada	Mempermudah Pekerjaan dalam Bidang Data, Teknologi Informasi dan Komunikasi	02/12/2020	Tidak Terbatas	Bermanfaat	Pusat Data dan Teknologi Informasi	
999	02201	02201019941271000OKP	PUSAT DATA DAN TEKNOLOGI INFORMASI	8010101002	3.468	Web Filter and antivirus (kerio)	02/12/2020	434.500	Rp282.425	Lisensi	Tidak Memiliki	Digunakan Internal Pusat Data dan Teknologi Informasi	Tidak ada	Mempermudah Pekerjaan dalam Bidang Data, Teknologi Informasi dan Komunikasi	02/12/2020	Tidak Terbatas	Bermanfaat	Pusat Data dan Teknologi Informasi	
1000	02201	02201019941271000OKP	PUSAT DATA DAN TEKNOLOGI INFORMASI	8010101002	3.469	Web Filter and antivirus (kerio)	02/12/2020	434.500	Rp282.425	Lisensi	Tidak Memiliki	Digunakan Internal Pusat Data dan Teknologi Informasi	Tidak ada	Mempermudah Pekerjaan dalam Bidang Data, Teknologi Informasi dan Komunikasi	02/12/2020	Tidak Terbatas	Bermanfaat	Pusat Data dan Teknologi Informasi	
1001	02201	02201019941271000OKP	PUSAT DATA DAN TEKNOLOGI INFORMASI	8010101002	3.470	Web Filter and antivirus (kerio)	02/12/2020	434.500	Rp282.425	Lisensi	Tidak Memiliki	Digunakan Internal Pusat Data dan Teknologi Informasi	Tidak ada	Mempermudah Pekerjaan dalam Bidang Data, Teknologi Informasi dan Komunikasi	02/12/2020	Tidak Terbatas	Bermanfaat	Pusat Data dan Teknologi Informasi	
1002	02201	02201019941271000OKP	PUSAT DATA DAN TEKNOLOGI INFORMASI	8010101002	3.471	Web Filter and antivirus (kerio)	02/12/2020	434.500	Rp282.425	Lisensi	Tidak Memiliki	Digunakan Internal Pusat Data dan Teknologi Informasi	Tidak ada	Mempermudah Pekerjaan dalam Bidang Data, Teknologi Informasi dan Komunikasi	02/12/2020	Tidak Terbatas	Bermanfaat	Pusat Data dan Teknologi Informasi	
1003	02201	02201019941271000OKP	PUSAT DATA DAN TEKNOLOGI INFORMASI	8010101002	3.472	Web Filter and antivirus (kerio)	02/12/2020	434.500	Rp282.425	Lisensi	Tidak Memiliki	Digunakan Internal Pusat Data dan Teknologi Informasi	Tidak ada	Mempermudah Pekerjaan dalam Bidang Data, Teknologi Informasi dan Komunikasi	02/12/2020	Tidak Terbatas	Bermanfaat	Pusat Data dan Teknologi Informasi	
1004	02201	02201019941271000OKP	PUSAT DATA DAN TEKNOLOGI INFORMASI	8010101002	3.473	Web Filter and antivirus (kerio)	02/12/2020	434.500	Rp282.425	Lisensi	Tidak Memiliki	Digunakan Internal Pusat Data dan Teknologi Informasi	Tidak ada	Mempermudah Pekerjaan dalam Bidang Data, Teknologi Informasi dan Komunikasi	02/12/2020	Tidak Terbatas	Bermanfaat	Pusat Data dan Teknologi Informasi	
1005	02201	02201019941271000OKP	PUSAT DATA DAN TEKNOLOGI INFORMASI	8010101002	3.474	Web Filter and antivirus (kerio)	02/12/2020	434.500	Rp282.425	Lisensi	Tidak Memiliki	Digunakan Internal Pusat Data dan Teknologi Informasi	Tidak ada	Mempermudah Pekerjaan dalam Bidang Data, Teknologi Informasi dan Komunikasi	02/12/2020	Tidak Terbatas	Bermanfaat	Pusat Data dan Teknologi Informasi	
1006	02201	02201019941271000OKP	PUSAT DATA DAN TEKNOLOGI INFORMASI	8010101002	3.475	Web Filter and antivirus (kerio)	02/12/2020	434.500	Rp282.425	Lisensi	Tidak Memiliki	Digunakan Internal Pusat Data dan Teknologi Informasi	Tidak ada	Mempermudah Pekerjaan dalam Bidang Data, Teknologi Informasi dan Komunikasi	02/12/2020	Tidak Terbatas	Bermanfaat	Pusat Data dan Teknologi Informasi	
1007	02201	02201019941271000OKP	PUSAT DATA DAN TEKNOLOGI INFORMASI	8010101002	3.476	Web Filter and antivirus (kerio)	02/12/2020	434.500	Rp282.425	Lisensi	Tidak Memiliki	Digunakan Internal Pusat Data dan Teknologi Informasi	Tidak ada	Mempermudah Pekerjaan dalam Bidang Data, Teknologi Informasi dan Komunikasi	02/12/2020	Tidak Terbatas	Bermanfaat	Pusat Data dan Teknologi Informasi	

No	Kode Es1	Kode Satker	Nama UPT/Satker	Uraian BMN			Tahun Perolehan	Nilai Perolehan	Nilai Buku (Rp)	Jenis ATB	Manfaat Aset Tak Berwujud				Waktu dirasakannya manfaat	Durasi kemanfaatan Aset Tak Berwujud	Relevansi saat ini (Bermanfaat/ Tidak)	Unit kerja yang memanfaatkan	Keterangan
				Kode Barang	NUP	Nama Barang					Memiliki nilai ekonomi	Manfaat keilmuan	Manfaat Sosial	Manfaat Lainnya					
(1)	(2)	(3)	(4)	(5)	(6)	(7)	(8)	(9)	(10)	(11)	(12)	(13)	(14)	(15)	(16)	(17)	(18)	(19)	(20)
1008	02201	02201019941271000OKP	PUSAT DATA DAN TEKNOLOGI INFORMASI	8010101002	3.477	Web Filter and antivirus (kerio)	02/12/2020	434.500	Rp282.425	Lisensi	Tidak Memiliki	Digunakan Internal Pusat Data dan Teknologi Informasi	Tidak ada	Mempermudah Pekerjaan dalam Bidang Data, Teknologi Informasi dan Komunikasi	02/12/2020	Tidak Terbatas	Bermanfaat	Pusat Data dan Teknologi Informasi	
1009	02201	02201019941271000OKP	PUSAT DATA DAN TEKNOLOGI INFORMASI	8010101002	3.478	Web Filter and antivirus (kerio)	02/12/2020	434.500	Rp282.425	Lisensi	Tidak Memiliki	Digunakan Internal Pusat Data dan Teknologi Informasi	Tidak ada	Mempermudah Pekerjaan dalam Bidang Data, Teknologi Informasi dan Komunikasi	02/12/2020	Tidak Terbatas	Bermanfaat	Pusat Data dan Teknologi Informasi	
1010	02201	02201019941271000OKP	PUSAT DATA DAN TEKNOLOGI INFORMASI	8010101002	3.479	Web Filter and antivirus (kerio)	02/12/2020	434.500	Rp282.425	Lisensi	Tidak Memiliki	Digunakan Internal Pusat Data dan Teknologi Informasi	Tidak ada	Mempermudah Pekerjaan dalam Bidang Data, Teknologi Informasi dan Komunikasi	02/12/2020	Tidak Terbatas	Bermanfaat	Pusat Data dan Teknologi Informasi	
1011	02201	02201019941271000OKP	PUSAT DATA DAN TEKNOLOGI INFORMASI	8010101002	3.480	Web Filter and antivirus (kerio)	02/12/2020	434.500	Rp282.425	Lisensi	Tidak Memiliki	Digunakan Internal Pusat Data dan Teknologi Informasi	Tidak ada	Mempermudah Pekerjaan dalam Bidang Data, Teknologi Informasi dan Komunikasi	02/12/2020	Tidak Terbatas	Bermanfaat	Pusat Data dan Teknologi Informasi	
1012	02201	02201019941271000OKP	PUSAT DATA DAN TEKNOLOGI INFORMASI	8010101002	3.481	Web Filter and antivirus (kerio)	02/12/2020	434.500	Rp282.425	Lisensi	Tidak Memiliki	Digunakan Internal Pusat Data dan Teknologi Informasi	Tidak ada	Mempermudah Pekerjaan dalam Bidang Data, Teknologi Informasi dan Komunikasi	02/12/2020	Tidak Terbatas	Bermanfaat	Pusat Data dan Teknologi Informasi	
1013	02201	02201019941271000OKP	PUSAT DATA DAN TEKNOLOGI INFORMASI	8010101002	3.482	Web Filter and antivirus (kerio)	02/12/2020	434.500	Rp282.425	Lisensi	Tidak Memiliki	Digunakan Internal Pusat Data dan Teknologi Informasi	Tidak ada	Mempermudah Pekerjaan dalam Bidang Data, Teknologi Informasi dan Komunikasi	02/12/2020	Tidak Terbatas	Bermanfaat	Pusat Data dan Teknologi Informasi	
1014	02201	02201019941271000OKP	PUSAT DATA DAN TEKNOLOGI INFORMASI	8010101002	3.483	Web Filter and antivirus (kerio)	02/12/2020	434.500	Rp282.425	Lisensi	Tidak Memiliki	Digunakan Internal Pusat Data dan Teknologi Informasi	Tidak ada	Mempermudah Pekerjaan dalam Bidang Data, Teknologi Informasi dan Komunikasi	02/12/2020	Tidak Terbatas	Bermanfaat	Pusat Data dan Teknologi Informasi	
1015	02201	02201019941271000OKP	PUSAT DATA DAN TEKNOLOGI INFORMASI	8010101002	3.484	Web Filter and antivirus (kerio)	02/12/2020	434.500	Rp282.425	Lisensi	Tidak Memiliki	Digunakan Internal Pusat Data dan Teknologi Informasi	Tidak ada	Mempermudah Pekerjaan dalam Bidang Data, Teknologi Informasi dan Komunikasi	02/12/2020	Tidak Terbatas	Bermanfaat	Pusat Data dan Teknologi Informasi	
1016	02201	02201019941271000OKP	PUSAT DATA DAN TEKNOLOGI INFORMASI	8010101002	3.485	Web Filter and antivirus (kerio)	02/12/2020	434.500	Rp282.425	Lisensi	Tidak Memiliki	Digunakan Internal Pusat Data dan Teknologi Informasi	Tidak ada	Mempermudah Pekerjaan dalam Bidang Data, Teknologi Informasi dan Komunikasi	02/12/2020	Tidak Terbatas	Bermanfaat	Pusat Data dan Teknologi Informasi	
1017	02201	02201019941271000OKP	PUSAT DATA DAN TEKNOLOGI INFORMASI	8010101002	3.486	Web Filter and antivirus (kerio)	02/12/2020	434.500	Rp282.425	Lisensi	Tidak Memiliki	Digunakan Internal Pusat Data dan Teknologi Informasi	Tidak ada	Mempermudah Pekerjaan dalam Bidang Data, Teknologi Informasi dan Komunikasi	02/12/2020	Tidak Terbatas	Bermanfaat	Pusat Data dan Teknologi Informasi	

No	Kode Es1	Kode Satker	Nama UPT/Satker	Uraian BMN			Tahun Perolehan	Nilai Perolehan	Nilai Buku (Rp)	Jenis ATB	Manfaat Aset Tak Berwujud				Waktu dirasakannya manfaat	Durasi kemanfaatan Aset Tak Berwujud	Relevansi saat ini (Bermanfaat/ Tidak)	Unit kerja yang memanfaatkan	Keterangan
				Kode Barang	NUP	Nama Barang					Memiliki nilai ekonomi	Manfaat keilmuan	Manfaat Sosial	Manfaat Lainnya					
(1)	(2)	(3)	(4)	(5)	(6)	(7)	(8)	(9)	(10)	(11)	(12)	(13)	(14)	(15)	(16)	(17)	(18)	(19)	(20)
1018	02201	02201019941271000OKP	PUSAT DATA DAN TEKNOLOGI INFORMASI	8010101002	3.487	Web Filter and antivirus (kerio)	02/12/2020	434.500	Rp282.425	Lisensi	Tidak Memiliki	Digunakan Internal Pusat Data dan Teknologi Informasi	Tidak ada	Mempermudah Pekerjaan dalam Bidang Data, Teknologi Informasi dan Komunikasi	02/12/2020	Tidak Terbatas	Bermanfaat	Pusat Data dan Teknologi Informasi	
1019	02201	02201019941271000OKP	PUSAT DATA DAN TEKNOLOGI INFORMASI	8010101002	3.488	Web Filter and antivirus (kerio)	02/12/2020	434.500	Rp282.425	Lisensi	Tidak Memiliki	Digunakan Internal Pusat Data dan Teknologi Informasi	Tidak ada	Mempermudah Pekerjaan dalam Bidang Data, Teknologi Informasi dan Komunikasi	02/12/2020	Tidak Terbatas	Bermanfaat	Pusat Data dan Teknologi Informasi	
1020	02201	02201019941271000OKP	PUSAT DATA DAN TEKNOLOGI INFORMASI	8010101002	3.489	Web Filter and antivirus (kerio)	02/12/2020	434.500	Rp282.425	Lisensi	Tidak Memiliki	Digunakan Internal Pusat Data dan Teknologi Informasi	Tidak ada	Mempermudah Pekerjaan dalam Bidang Data, Teknologi Informasi dan Komunikasi	02/12/2020	Tidak Terbatas	Bermanfaat	Pusat Data dan Teknologi Informasi	
1021	02201	02201019941271000OKP	PUSAT DATA DAN TEKNOLOGI INFORMASI	8010101002	3.490	Web Filter and antivirus (kerio)	02/12/2020	434.500	Rp282.425	Lisensi	Tidak Memiliki	Digunakan Internal Pusat Data dan Teknologi Informasi	Tidak ada	Mempermudah Pekerjaan dalam Bidang Data, Teknologi Informasi dan Komunikasi	02/12/2020	Tidak Terbatas	Bermanfaat	Pusat Data dan Teknologi Informasi	
1022	02201	02201019941271000OKP	PUSAT DATA DAN TEKNOLOGI INFORMASI	8010101002	3.491	Web Filter and antivirus (kerio)	02/12/2020	434.500	Rp282.425	Lisensi	Tidak Memiliki	Digunakan Internal Pusat Data dan Teknologi Informasi	Tidak ada	Mempermudah Pekerjaan dalam Bidang Data, Teknologi Informasi dan Komunikasi	02/12/2020	Tidak Terbatas	Bermanfaat	Pusat Data dan Teknologi Informasi	
1023	02201	02201019941271000OKP	PUSAT DATA DAN TEKNOLOGI INFORMASI	8010101002	3.492	Web Filter and antivirus (kerio)	02/12/2020	434.500	Rp282.425	Lisensi	Tidak Memiliki	Digunakan Internal Pusat Data dan Teknologi Informasi	Tidak ada	Mempermudah Pekerjaan dalam Bidang Data, Teknologi Informasi dan Komunikasi	02/12/2020	Tidak Terbatas	Bermanfaat	Pusat Data dan Teknologi Informasi	
1024	02201	02201019941271000OKP	PUSAT DATA DAN TEKNOLOGI INFORMASI	8010101002	3.493	Web Filter and antivirus (kerio)	02/12/2020	434.500	Rp282.425	Lisensi	Tidak Memiliki	Digunakan Internal Pusat Data dan Teknologi Informasi	Tidak ada	Mempermudah Pekerjaan dalam Bidang Data, Teknologi Informasi dan Komunikasi	02/12/2020	Tidak Terbatas	Bermanfaat	Pusat Data dan Teknologi Informasi	
1025	02201	02201019941271000OKP	PUSAT DATA DAN TEKNOLOGI INFORMASI	8010101002	3.494	Web Filter and antivirus (kerio)	02/12/2020	434.500	Rp282.425	Lisensi	Tidak Memiliki	Digunakan Internal Pusat Data dan Teknologi Informasi	Tidak ada	Mempermudah Pekerjaan dalam Bidang Data, Teknologi Informasi dan Komunikasi	02/12/2020	Tidak Terbatas	Bermanfaat	Pusat Data dan Teknologi Informasi	
1026	02201	02201019941271000OKP	PUSAT DATA DAN TEKNOLOGI INFORMASI	8010101002	3.495	Web Filter and antivirus (kerio)	02/12/2020	434.500	Rp282.425	Lisensi	Tidak Memiliki	Digunakan Internal Pusat Data dan Teknologi Informasi	Tidak ada	Mempermudah Pekerjaan dalam Bidang Data, Teknologi Informasi dan Komunikasi	02/12/2020	Tidak Terbatas	Bermanfaat	Pusat Data dan Teknologi Informasi	
1027	02201	02201019941271000OKP	PUSAT DATA DAN TEKNOLOGI INFORMASI	8010101002	3.496	Web Filter and antivirus (kerio)	02/12/2020	434.500	Rp282.425	Lisensi	Tidak Memiliki	Digunakan Internal Pusat Data dan Teknologi Informasi	Tidak ada	Mempermudah Pekerjaan dalam Bidang Data, Teknologi Informasi dan Komunikasi	02/12/2020	Tidak Terbatas	Bermanfaat	Pusat Data dan Teknologi Informasi	

No	Kode Es1	Kode Satker	Nama UPT/Satker	Uraian BMN			Tahun Perolehan	Nilai Perolehan	Nilai Buku (Rp)	Jenis ATB	Manfaat Aset Tak Berwujud				Waktu dirasakannya manfaat	Durasi kemanfaatan Aset Tak Berwujud	Relevansi saat ini (Bermanfaat/ Tidak)	Unit kerja yang memanfaatkan	Keterangan
				Kode Barang	NUP	Nama Barang					Memiliki nilai ekonomi	Manfaat keilmuan	Manfaat Sosial	Manfaat Lainnya					
(1)	(2)	(3)	(4)	(5)	(6)	(7)	(8)	(9)	(10)	(11)	(12)	(13)	(14)	(15)	(16)	(17)	(18)	(19)	(20)
1028	02201	02201019941271000OKP	PUSAT DATA DAN TEKNOLOGI INFORMASI	8010101002	3.497	Web Filter and antivirus (kerio)	02/12/2020	434.500	Rp282.425	Lisensi	Tidak Memiliki	Digunakan Internal Pusat Data dan Teknologi Informasi	Tidak ada	Mempermudah Pekerjaan dalam Bidang Data, Teknologi Informasi dan Komunikasi	02/12/2020	Tidak Terbatas	Bermanfaat	Pusat Data dan Teknologi Informasi	
1029	02201	02201019941271000OKP	PUSAT DATA DAN TEKNOLOGI INFORMASI	8010101002	3.498	Web Filter and antivirus (kerio)	02/12/2020	434.500	Rp282.425	Lisensi	Tidak Memiliki	Digunakan Internal Pusat Data dan Teknologi Informasi	Tidak ada	Mempermudah Pekerjaan dalam Bidang Data, Teknologi Informasi dan Komunikasi	02/12/2020	Tidak Terbatas	Bermanfaat	Pusat Data dan Teknologi Informasi	
1030	02201	02201019941271000OKP	PUSAT DATA DAN TEKNOLOGI INFORMASI	8010101002	3.499	Web Filter and antivirus (kerio)	02/12/2020	434.500	Rp282.425	Lisensi	Tidak Memiliki	Digunakan Internal Pusat Data dan Teknologi Informasi	Tidak ada	Mempermudah Pekerjaan dalam Bidang Data, Teknologi Informasi dan Komunikasi	02/12/2020	Tidak Terbatas	Bermanfaat	Pusat Data dan Teknologi Informasi	
1031	02201	02201019941271000OKP	PUSAT DATA DAN TEKNOLOGI INFORMASI	8010101002	3.500	Web Filter and antivirus (kerio)	02/12/2020	434.500	Rp282.425	Lisensi	Tidak Memiliki	Digunakan Internal Pusat Data dan Teknologi Informasi	Tidak ada	Mempermudah Pekerjaan dalam Bidang Data, Teknologi Informasi dan Komunikasi	02/12/2020	Tidak Terbatas	Bermanfaat	Pusat Data dan Teknologi Informasi	
1032	02201	02201019941271000OKP	PUSAT DATA DAN TEKNOLOGI INFORMASI	8010101002	3.501	Web Filter and antivirus (kerio)	02/12/2020	434.500	Rp282.425	Lisensi	Tidak Memiliki	Digunakan Internal Pusat Data dan Teknologi Informasi	Tidak ada	Mempermudah Pekerjaan dalam Bidang Data, Teknologi Informasi dan Komunikasi	02/12/2020	Tidak Terbatas	Bermanfaat	Pusat Data dan Teknologi Informasi	
1033	02201	02201019941271000OKP	PUSAT DATA DAN TEKNOLOGI INFORMASI	8010101002	3.502	Web Filter and antivirus (kerio)	02/12/2020	434.500	Rp282.425	Lisensi	Tidak Memiliki	Digunakan Internal Pusat Data dan Teknologi Informasi	Tidak ada	Mempermudah Pekerjaan dalam Bidang Data, Teknologi Informasi dan Komunikasi	02/12/2020	Tidak Terbatas	Bermanfaat	Pusat Data dan Teknologi Informasi	
1034	02201	02201019941271000OKP	PUSAT DATA DAN TEKNOLOGI INFORMASI	8010101002	3.503	Web Filter and antivirus (kerio)	02/12/2020	434.500	Rp282.425	Lisensi	Tidak Memiliki	Digunakan Internal Pusat Data dan Teknologi Informasi	Tidak ada	Mempermudah Pekerjaan dalam Bidang Data, Teknologi Informasi dan Komunikasi	02/12/2020	Tidak Terbatas	Bermanfaat	Pusat Data dan Teknologi Informasi	
1035	02201	02201019941271000OKP	PUSAT DATA DAN TEKNOLOGI INFORMASI	8010101002	3.504	Web Filter and antivirus (kerio)	02/12/2020	434.500	Rp282.425	Lisensi	Tidak Memiliki	Digunakan Internal Pusat Data dan Teknologi Informasi	Tidak ada	Mempermudah Pekerjaan dalam Bidang Data, Teknologi Informasi dan Komunikasi	02/12/2020	Tidak Terbatas	Bermanfaat	Pusat Data dan Teknologi Informasi	
1036	02201	02201019941271000OKP	PUSAT DATA DAN TEKNOLOGI INFORMASI	8010101002	3.505	Web Filter and antivirus (kerio)	02/12/2020	434.500	Rp282.425	Lisensi	Tidak Memiliki	Digunakan Internal Pusat Data dan Teknologi Informasi	Tidak ada	Mempermudah Pekerjaan dalam Bidang Data, Teknologi Informasi dan Komunikasi	02/12/2020	Tidak Terbatas	Bermanfaat	Pusat Data dan Teknologi Informasi	
1037	02201	02201019941271000OKP	PUSAT DATA DAN TEKNOLOGI INFORMASI	8010101002	3.506	Web Filter and antivirus (kerio)	02/12/2020	434.500	Rp282.425	Lisensi	Tidak Memiliki	Digunakan Internal Pusat Data dan Teknologi Informasi	Tidak ada	Mempermudah Pekerjaan dalam Bidang Data, Teknologi Informasi dan Komunikasi	02/12/2020	Tidak Terbatas	Bermanfaat	Pusat Data dan Teknologi Informasi	

No	Kode Es1	Kode Satker	Nama UPT/Satker	Uraian BMN			Tahun Perolehan	Nilai Perolehan	Nilai Buku (Rp)	Jenis ATB	Manfaat Aset Tak Berwujud				Waktu dirasakannya manfaat	Durasi kemanfaatan Aset Tak Berwujud	Relevansi saat ini (Bermanfaat/ Tidak)	Unit kerja yang memanfaatkan	Keterangan
				Kode Barang	NUP	Nama Barang					Memiliki nilai ekonomi	Manfaat keilmuan	Manfaat Sosial	Manfaat Lainnya					
(1)	(2)	(3)	(4)	(5)	(6)	(7)	(8)	(9)	(10)	(11)	(12)	(13)	(14)	(15)	(16)	(17)	(18)	(19)	(20)
1038	02201	02201019941271000OKP	PUSAT DATA DAN TEKNOLOGI INFORMASI	8010101002	3.507	Web Filter and antivirus (kerio)	02/12/2020	434.500	Rp282.425	Lisensi	Tidak Memiliki	Digunakan Internal Pusat Data dan Teknologi Informasi	Tidak ada	Mempermudah Pekerjaan dalam Bidang Data, Teknologi Informasi dan Komunikasi	02/12/2020	Tidak Terbatas	Bermanfaat	Pusat Data dan Teknologi Informasi	
1039	02201	02201019941271000OKP	PUSAT DATA DAN TEKNOLOGI INFORMASI	8010101002	3.508	Web Filter and antivirus (kerio)	02/12/2020	434.500	Rp282.425	Lisensi	Tidak Memiliki	Digunakan Internal Pusat Data dan Teknologi Informasi	Tidak ada	Mempermudah Pekerjaan dalam Bidang Data, Teknologi Informasi dan Komunikasi	02/12/2020	Tidak Terbatas	Bermanfaat	Pusat Data dan Teknologi Informasi	
1040	02201	02201019941271000OKP	PUSAT DATA DAN TEKNOLOGI INFORMASI	8010101002	3.509	Web Filter and antivirus (kerio)	02/12/2020	434.500	Rp282.425	Lisensi	Tidak Memiliki	Digunakan Internal Pusat Data dan Teknologi Informasi	Tidak ada	Mempermudah Pekerjaan dalam Bidang Data, Teknologi Informasi dan Komunikasi	02/12/2020	Tidak Terbatas	Bermanfaat	Pusat Data dan Teknologi Informasi	
1041	02201	02201019941271000OKP	PUSAT DATA DAN TEKNOLOGI INFORMASI	8010101002	3.510	Web Filter and antivirus (kerio)	02/12/2020	434.500	Rp282.425	Lisensi	Tidak Memiliki	Digunakan Internal Pusat Data dan Teknologi Informasi	Tidak ada	Mempermudah Pekerjaan dalam Bidang Data, Teknologi Informasi dan Komunikasi	02/12/2020	Tidak Terbatas	Bermanfaat	Pusat Data dan Teknologi Informasi	
1042	02201	02201019941271000OKP	PUSAT DATA DAN TEKNOLOGI INFORMASI	8010101002	3.511	Web Filter and antivirus (kerio)	02/12/2020	434.500	Rp282.425	Lisensi	Tidak Memiliki	Digunakan Internal Pusat Data dan Teknologi Informasi	Tidak ada	Mempermudah Pekerjaan dalam Bidang Data, Teknologi Informasi dan Komunikasi	02/12/2020	Tidak Terbatas	Bermanfaat	Pusat Data dan Teknologi Informasi	
1043	02201	02201019941271000OKP	PUSAT DATA DAN TEKNOLOGI INFORMASI	8010101002	3.512	Web Filter and antivirus (kerio)	02/12/2020	434.500	Rp282.425	Lisensi	Tidak Memiliki	Digunakan Internal Pusat Data dan Teknologi Informasi	Tidak ada	Mempermudah Pekerjaan dalam Bidang Data, Teknologi Informasi dan Komunikasi	02/12/2020	Tidak Terbatas	Bermanfaat	Pusat Data dan Teknologi Informasi	
1044	02201	02201019941271000OKP	PUSAT DATA DAN TEKNOLOGI INFORMASI	8010101002	3.513	Web Filter and antivirus (kerio)	02/12/2020	434.500	Rp282.425	Lisensi	Tidak Memiliki	Digunakan Internal Pusat Data dan Teknologi Informasi	Tidak ada	Mempermudah Pekerjaan dalam Bidang Data, Teknologi Informasi dan Komunikasi	02/12/2020	Tidak Terbatas	Bermanfaat	Pusat Data dan Teknologi Informasi	
1045	02201	02201019941271000OKP	PUSAT DATA DAN TEKNOLOGI INFORMASI	8010101002	3.514	Web Filter and antivirus (kerio)	02/12/2020	434.500	Rp282.425	Lisensi	Tidak Memiliki	Digunakan Internal Pusat Data dan Teknologi Informasi	Tidak ada	Mempermudah Pekerjaan dalam Bidang Data, Teknologi Informasi dan Komunikasi	02/12/2020	Tidak Terbatas	Bermanfaat	Pusat Data dan Teknologi Informasi	
1046	02201	02201019941271000OKP	PUSAT DATA DAN TEKNOLOGI INFORMASI	8010101002	3.515	Web Filter and antivirus (kerio)	02/12/2020	434.500	Rp282.425	Lisensi	Tidak Memiliki	Digunakan Internal Pusat Data dan Teknologi Informasi	Tidak ada	Mempermudah Pekerjaan dalam Bidang Data, Teknologi Informasi dan Komunikasi	02/12/2020	Tidak Terbatas	Bermanfaat	Pusat Data dan Teknologi Informasi	
1047	02201	02201019941271000OKP	PUSAT DATA DAN TEKNOLOGI INFORMASI	8010101002	3.516	Web Filter and antivirus (kerio)	02/12/2020	434.500	Rp282.425	Lisensi	Tidak Memiliki	Digunakan Internal Pusat Data dan Teknologi Informasi	Tidak ada	Mempermudah Pekerjaan dalam Bidang Data, Teknologi Informasi dan Komunikasi	02/12/2020	Tidak Terbatas	Bermanfaat	Pusat Data dan Teknologi Informasi	

No	Kode Es1	Kode Satker	Nama UPT/Satker	Uraian BMN			Tahun Perolehan	Nilai Perolehan	Nilai Buku (Rp)	Jenis ATB	Manfaat Aset Tak Berwujud				Waktu dirasakannya manfaat	Durasi kemanfaatan Aset Tak Berwujud	Relevansi saat ini (Bermanfaat/ Tidak)	Unit kerja yang memanfaatkan	Keterangan
				Kode Barang	NUP	Nama Barang					Memiliki nilai ekonomi	Manfaat keilmuan	Manfaat Sosial	Manfaat Lainnya					
(1)	(2)	(3)	(4)	(5)	(6)	(7)	(8)	(9)	(10)	(11)	(12)	(13)	(14)	(15)	(16)	(17)	(18)	(19)	(20)
1048	02201	02201019941271000OKP	PUSAT DATA DAN TEKNOLOGI INFORMASI	8010101002	3.517	Web Filter and antivirus (kerio)	02/12/2020	434.500	Rp282.425	Lisensi	Tidak Memiliki	Digunakan Internal Pusat Data dan Teknologi Informasi	Tidak ada	Mempermudah Pekerjaan dalam Bidang Data, Teknologi Informasi dan Komunikasi	02/12/2020	Tidak Terbatas	Bermanfaat	Pusat Data dan Teknologi Informasi	
1049	02201	02201019941271000OKP	PUSAT DATA DAN TEKNOLOGI INFORMASI	8010101002	3.518	Web Filter and antivirus (kerio)	02/12/2020	434.500	Rp282.425	Lisensi	Tidak Memiliki	Digunakan Internal Pusat Data dan Teknologi Informasi	Tidak ada	Mempermudah Pekerjaan dalam Bidang Data, Teknologi Informasi dan Komunikasi	02/12/2020	Tidak Terbatas	Bermanfaat	Pusat Data dan Teknologi Informasi	
1050	02201	02201019941271000OKP	PUSAT DATA DAN TEKNOLOGI INFORMASI	8010101002	3.519	Web Filter and antivirus (kerio)	02/12/2020	434.500	Rp282.425	Lisensi	Tidak Memiliki	Digunakan Internal Pusat Data dan Teknologi Informasi	Tidak ada	Mempermudah Pekerjaan dalam Bidang Data, Teknologi Informasi dan Komunikasi	02/12/2020	Tidak Terbatas	Bermanfaat	Pusat Data dan Teknologi Informasi	
1051	02201	02201019941271000OKP	PUSAT DATA DAN TEKNOLOGI INFORMASI	8010101002	3.520	Web Filter and antivirus (kerio)	02/12/2020	434.500	Rp282.425	Lisensi	Tidak Memiliki	Digunakan Internal Pusat Data dan Teknologi Informasi	Tidak ada	Mempermudah Pekerjaan dalam Bidang Data, Teknologi Informasi dan Komunikasi	02/12/2020	Tidak Terbatas	Bermanfaat	Pusat Data dan Teknologi Informasi	
1052	02201	02201019941271000OKP	PUSAT DATA DAN TEKNOLOGI INFORMASI	8010101002	3.521	Web Filter and antivirus (kerio)	02/12/2020	434.500	Rp282.425	Lisensi	Tidak Memiliki	Digunakan Internal Pusat Data dan Teknologi Informasi	Tidak ada	Mempermudah Pekerjaan dalam Bidang Data, Teknologi Informasi dan Komunikasi	02/12/2020	Tidak Terbatas	Bermanfaat	Pusat Data dan Teknologi Informasi	
1053	02201	02201019941271000OKP	PUSAT DATA DAN TEKNOLOGI INFORMASI	8010101002	3.522	Web Filter and antivirus (kerio)	02/12/2020	434.500	Rp282.425	Lisensi	Tidak Memiliki	Digunakan Internal Pusat Data dan Teknologi Informasi	Tidak ada	Mempermudah Pekerjaan dalam Bidang Data, Teknologi Informasi dan Komunikasi	02/12/2020	Tidak Terbatas	Bermanfaat	Pusat Data dan Teknologi Informasi	
1054	02201	02201019941271000OKP	PUSAT DATA DAN TEKNOLOGI INFORMASI	8010101002	3.523	Web Filter and antivirus (kerio)	02/12/2020	434.500	Rp282.425	Lisensi	Tidak Memiliki	Digunakan Internal Pusat Data dan Teknologi Informasi	Tidak ada	Mempermudah Pekerjaan dalam Bidang Data, Teknologi Informasi dan Komunikasi	02/12/2020	Tidak Terbatas	Bermanfaat	Pusat Data dan Teknologi Informasi	
1055	02201	02201019941271000OKP	PUSAT DATA DAN TEKNOLOGI INFORMASI	8010101002	3.524	Web Filter and antivirus (kerio)	02/12/2020	434.500	Rp282.425	Lisensi	Tidak Memiliki	Digunakan Internal Pusat Data dan Teknologi Informasi	Tidak ada	Mempermudah Pekerjaan dalam Bidang Data, Teknologi Informasi dan Komunikasi	02/12/2020	Tidak Terbatas	Bermanfaat	Pusat Data dan Teknologi Informasi	
1056	02201	02201019941271000OKP	PUSAT DATA DAN TEKNOLOGI INFORMASI	8010101002	3.525	Web Filter and antivirus (kerio)	02/12/2020	434.500	Rp282.425	Lisensi	Tidak Memiliki	Digunakan Internal Pusat Data dan Teknologi Informasi	Tidak ada	Mempermudah Pekerjaan dalam Bidang Data, Teknologi Informasi dan Komunikasi	02/12/2020	Tidak Terbatas	Bermanfaat	Pusat Data dan Teknologi Informasi	
1057	02201	02201019941271000OKP	PUSAT DATA DAN TEKNOLOGI INFORMASI	8010101002	3.526	Web Filter and antivirus (kerio)	02/12/2020	434.500	Rp282.425	Lisensi	Tidak Memiliki	Digunakan Internal Pusat Data dan Teknologi Informasi	Tidak ada	Mempermudah Pekerjaan dalam Bidang Data, Teknologi Informasi dan Komunikasi	02/12/2020	Tidak Terbatas	Bermanfaat	Pusat Data dan Teknologi Informasi	

No	Kode Es1	Kode Satker	Nama UPT/Satker	Uraian BMN			Tahun Perolehan	Nilai Perolehan	Nilai Buku (Rp)	Jenis ATB	Manfaat Aset Tak Berwujud				Waktu dirasakannya manfaat	Durasi kemanfaatan Aset Tak Berwujud	Relevansi saat ini (Bermanfaat/ Tidak)	Unit kerja yang memanfaatkan	Keterangan
				Kode Barang	NUP	Nama Barang					Memiliki nilai ekonomi	Manfaat keilmuan	Manfaat Sosial	Manfaat Lainnya					
(1)	(2)	(3)	(4)	(5)	(6)	(7)	(8)	(9)	(10)	(11)	(12)	(13)	(14)	(15)	(16)	(17)	(18)	(19)	(20)
1058	02201	02201019941271000OKP	PUSAT DATA DAN TEKNOLOGI INFORMASI	8010101002	3.527	Web Filter and antivirus (kerio)	02/12/2020	434.500	Rp282.425	Lisensi	Tidak Memiliki	Digunakan Internal Pusat Data dan Teknologi Informasi	Tidak ada	Mempermudah Pekerjaan dalam Bidang Data, Teknologi Informasi dan Komunikasi	02/12/2020	Tidak Terbatas	Bermanfaat	Pusat Data dan Teknologi Informasi	
1059	02201	02201019941271000OKP	PUSAT DATA DAN TEKNOLOGI INFORMASI	8010101002	3.528	Web Filter and antivirus (kerio)	02/12/2020	434.500	Rp282.425	Lisensi	Tidak Memiliki	Digunakan Internal Pusat Data dan Teknologi Informasi	Tidak ada	Mempermudah Pekerjaan dalam Bidang Data, Teknologi Informasi dan Komunikasi	02/12/2020	Tidak Terbatas	Bermanfaat	Pusat Data dan Teknologi Informasi	
1060	02201	02201019941271000OKP	PUSAT DATA DAN TEKNOLOGI INFORMASI	8010101002	3.529	Web Filter and antivirus (kerio)	02/12/2020	434.500	Rp282.425	Lisensi	Tidak Memiliki	Digunakan Internal Pusat Data dan Teknologi Informasi	Tidak ada	Mempermudah Pekerjaan dalam Bidang Data, Teknologi Informasi dan Komunikasi	02/12/2020	Tidak Terbatas	Bermanfaat	Pusat Data dan Teknologi Informasi	
1061	02201	02201019941271000OKP	PUSAT DATA DAN TEKNOLOGI INFORMASI	8010101002	3.530	Web Filter and antivirus (kerio)	02/12/2020	434.500	Rp282.425	Lisensi	Tidak Memiliki	Digunakan Internal Pusat Data dan Teknologi Informasi	Tidak ada	Mempermudah Pekerjaan dalam Bidang Data, Teknologi Informasi dan Komunikasi	02/12/2020	Tidak Terbatas	Bermanfaat	Pusat Data dan Teknologi Informasi	
1062	02201	02201019941271000OKP	PUSAT DATA DAN TEKNOLOGI INFORMASI	8010101002	3.531	Web Filter and antivirus (kerio)	02/12/2020	434.500	Rp282.425	Lisensi	Tidak Memiliki	Digunakan Internal Pusat Data dan Teknologi Informasi	Tidak ada	Mempermudah Pekerjaan dalam Bidang Data, Teknologi Informasi dan Komunikasi	02/12/2020	Tidak Terbatas	Bermanfaat	Pusat Data dan Teknologi Informasi	
1063	02201	02201019941271000OKP	PUSAT DATA DAN TEKNOLOGI INFORMASI	8010101002	3.532	Web Filter and antivirus (kerio)	02/12/2020	434.500	Rp282.425	Lisensi	Tidak Memiliki	Digunakan Internal Pusat Data dan Teknologi Informasi	Tidak ada	Mempermudah Pekerjaan dalam Bidang Data, Teknologi Informasi dan Komunikasi	02/12/2020	Tidak Terbatas	Bermanfaat	Pusat Data dan Teknologi Informasi	
1064	02201	02201019941271000OKP	PUSAT DATA DAN TEKNOLOGI INFORMASI	8010101002	3.533	Web Filter and antivirus (kerio)	02/12/2020	434.500	Rp282.425	Lisensi	Tidak Memiliki	Digunakan Internal Pusat Data dan Teknologi Informasi	Tidak ada	Mempermudah Pekerjaan dalam Bidang Data, Teknologi Informasi dan Komunikasi	02/12/2020	Tidak Terbatas	Bermanfaat	Pusat Data dan Teknologi Informasi	
1065	02201	02201019941271000OKP	PUSAT DATA DAN TEKNOLOGI INFORMASI	8010101002	3.534	Web Filter and antivirus (kerio)	02/12/2020	434.500	Rp282.425	Lisensi	Tidak Memiliki	Digunakan Internal Pusat Data dan Teknologi Informasi	Tidak ada	Mempermudah Pekerjaan dalam Bidang Data, Teknologi Informasi dan Komunikasi	02/12/2020	Tidak Terbatas	Bermanfaat	Pusat Data dan Teknologi Informasi	
1066	02201	02201019941271000OKP	PUSAT DATA DAN TEKNOLOGI INFORMASI	8010101002	3.535	Web Filter and antivirus (kerio)	02/12/2020	434.500	Rp282.425	Lisensi	Tidak Memiliki	Digunakan Internal Pusat Data dan Teknologi Informasi	Tidak ada	Mempermudah Pekerjaan dalam Bidang Data, Teknologi Informasi dan Komunikasi	02/12/2020	Tidak Terbatas	Bermanfaat	Pusat Data dan Teknologi Informasi	
1067	02201	02201019941271000OKP	PUSAT DATA DAN TEKNOLOGI INFORMASI	8010101002	3.536	Web Filter and antivirus (kerio)	02/12/2020	434.500	Rp282.425	Lisensi	Tidak Memiliki	Digunakan Internal Pusat Data dan Teknologi Informasi	Tidak ada	Mempermudah Pekerjaan dalam Bidang Data, Teknologi Informasi dan Komunikasi	02/12/2020	Tidak Terbatas	Bermanfaat	Pusat Data dan Teknologi Informasi	

No	Kode Es1	Kode Satker	Nama UPT/Satker	Uraian BMN			Tahun Perolehan	Nilai Perolehan	Nilai Buku (Rp)	Jenis ATB	Manfaat Aset Tak Berwujud				Waktu dirasakannya manfaat	Durasi kemanfaatan Aset Tak Berwujud	Relevansi saat ini (Bermanfaat/ Tidak)	Unit kerja yang memanfaatkan	Keterangan
				Kode Barang	NUP	Nama Barang					Memiliki nilai ekonomi	Manfaat keilmuan	Manfaat Sosial	Manfaat Lainnya					
(1)	(2)	(3)	(4)	(5)	(6)	(7)	(8)	(9)	(10)	(11)	(12)	(13)	(14)	(15)	(16)	(17)	(18)	(19)	(20)
1068	02201	02201019941271000OKP	PUSAT DATA DAN TEKNOLOGI INFORMASI	8010101002	3.537	Web Filter and antivirus (kerio)	02/12/2020	434.500	Rp282.425	Lisensi	Tidak Memiliki	Digunakan Internal Pusat Data dan Teknologi Informasi	Tidak ada	Mempermudah Pekerjaan dalam Bidang Data, Teknologi Informasi dan Komunikasi	02/12/2020	Tidak Terbatas	Bermanfaat	Pusat Data dan Teknologi Informasi	
1069	02201	02201019941271000OKP	PUSAT DATA DAN TEKNOLOGI INFORMASI	8010101002	3.538	Web Filter and antivirus (kerio)	02/12/2020	434.500	Rp282.425	Lisensi	Tidak Memiliki	Digunakan Internal Pusat Data dan Teknologi Informasi	Tidak ada	Mempermudah Pekerjaan dalam Bidang Data, Teknologi Informasi dan Komunikasi	02/12/2020	Tidak Terbatas	Bermanfaat	Pusat Data dan Teknologi Informasi	
1070	02201	02201019941271000OKP	PUSAT DATA DAN TEKNOLOGI INFORMASI	8010101002	3.539	Web Filter and antivirus (kerio)	02/12/2020	434.500	Rp282.425	Lisensi	Tidak Memiliki	Digunakan Internal Pusat Data dan Teknologi Informasi	Tidak ada	Mempermudah Pekerjaan dalam Bidang Data, Teknologi Informasi dan Komunikasi	02/12/2020	Tidak Terbatas	Bermanfaat	Pusat Data dan Teknologi Informasi	
1071	02201	02201019941271000OKP	PUSAT DATA DAN TEKNOLOGI INFORMASI	8010101002	3.540	Web Filter and antivirus (kerio)	02/12/2020	434.500	Rp282.425	Lisensi	Tidak Memiliki	Digunakan Internal Pusat Data dan Teknologi Informasi	Tidak ada	Mempermudah Pekerjaan dalam Bidang Data, Teknologi Informasi dan Komunikasi	02/12/2020	Tidak Terbatas	Bermanfaat	Pusat Data dan Teknologi Informasi	
1072	02201	02201019941271000OKP	PUSAT DATA DAN TEKNOLOGI INFORMASI	8010101002	3.541	Web Filter and antivirus (kerio)	02/12/2020	434.500	Rp282.425	Lisensi	Tidak Memiliki	Digunakan Internal Pusat Data dan Teknologi Informasi	Tidak ada	Mempermudah Pekerjaan dalam Bidang Data, Teknologi Informasi dan Komunikasi	02/12/2020	Tidak Terbatas	Bermanfaat	Pusat Data dan Teknologi Informasi	
1073	02201	02201019941271000OKP	PUSAT DATA DAN TEKNOLOGI INFORMASI	8010101002	3.542	Web Filter and antivirus (kerio)	02/12/2020	434.500	Rp282.425	Lisensi	Tidak Memiliki	Digunakan Internal Pusat Data dan Teknologi Informasi	Tidak ada	Mempermudah Pekerjaan dalam Bidang Data, Teknologi Informasi dan Komunikasi	02/12/2020	Tidak Terbatas	Bermanfaat	Pusat Data dan Teknologi Informasi	
1074	02201	02201019941271000OKP	PUSAT DATA DAN TEKNOLOGI INFORMASI	8010101002	3.543	Web Filter and antivirus (kerio)	02/12/2020	434.500	Rp282.425	Lisensi	Tidak Memiliki	Digunakan Internal Pusat Data dan Teknologi Informasi	Tidak ada	Mempermudah Pekerjaan dalam Bidang Data, Teknologi Informasi dan Komunikasi	02/12/2020	Tidak Terbatas	Bermanfaat	Pusat Data dan Teknologi Informasi	
1075	02201	02201019941271000OKP	PUSAT DATA DAN TEKNOLOGI INFORMASI	8010101002	3.544	Web Filter and antivirus (kerio)	02/12/2020	434.500	Rp282.425	Lisensi	Tidak Memiliki	Digunakan Internal Pusat Data dan Teknologi Informasi	Tidak ada	Mempermudah Pekerjaan dalam Bidang Data, Teknologi Informasi dan Komunikasi	02/12/2020	Tidak Terbatas	Bermanfaat	Pusat Data dan Teknologi Informasi	
1076	02201	02201019941271000OKP	PUSAT DATA DAN TEKNOLOGI INFORMASI	8010101002	3.545	Web Filter and antivirus (kerio)	02/12/2020	434.500	Rp282.425	Lisensi	Tidak Memiliki	Digunakan Internal Pusat Data dan Teknologi Informasi	Tidak ada	Mempermudah Pekerjaan dalam Bidang Data, Teknologi Informasi dan Komunikasi	02/12/2020	Tidak Terbatas	Bermanfaat	Pusat Data dan Teknologi Informasi	
1077	02201	02201019941271000OKP	PUSAT DATA DAN TEKNOLOGI INFORMASI	8010101002	3.546	Web Filter and antivirus (kerio)	02/12/2020	434.500	Rp282.425	Lisensi	Tidak Memiliki	Digunakan Internal Pusat Data dan Teknologi Informasi	Tidak ada	Mempermudah Pekerjaan dalam Bidang Data, Teknologi Informasi dan Komunikasi	02/12/2020	Tidak Terbatas	Bermanfaat	Pusat Data dan Teknologi Informasi	

No	Kode Es1	Kode Satker	Nama UPT/Satker	Uraian BMN			Tahun Perolehan	Nilai Perolehan	Nilai Buku (Rp)	Jenis ATB	Manfaat Aset Tak Berwujud				Waktu dirasakannya manfaat	Durasi kemanfaatan Aset Tak Berwujud	Relevansi saat ini (Bermanfaat/ Tidak)	Unit kerja yang memanfaatkan	Keterangan
				Kode Barang	NUP	Nama Barang					Memiliki nilai ekonomi	Manfaat keilmuan	Manfaat Sosial	Manfaat Lainnya					
(1)	(2)	(3)	(4)	(5)	(6)	(7)	(8)	(9)	(10)	(11)	(12)	(13)	(14)	(15)	(16)	(17)	(18)	(19)	(20)
1078	02201	02201019941271000OKP	PUSAT DATA DAN TEKNOLOGI INFORMASI	8010101002	3.547	Web Filter and antivirus (kerio)	02/12/2020	434.500	Rp282.425	Lisensi	Tidak Memiliki	Digunakan Internal Pusat Data dan Teknologi Informasi	Tidak ada	Mempermudah Pekerjaan dalam Bidang Data, Teknologi Informasi dan Komunikasi	02/12/2020	Tidak Terbatas	Bermanfaat	Pusat Data dan Teknologi Informasi	
1079	02201	02201019941271000OKP	PUSAT DATA DAN TEKNOLOGI INFORMASI	8010101002	3.548	Web Filter and antivirus (kerio)	02/12/2020	434.500	Rp282.425	Lisensi	Tidak Memiliki	Digunakan Internal Pusat Data dan Teknologi Informasi	Tidak ada	Mempermudah Pekerjaan dalam Bidang Data, Teknologi Informasi dan Komunikasi	02/12/2020	Tidak Terbatas	Bermanfaat	Pusat Data dan Teknologi Informasi	
1080	02201	02201019941271000OKP	PUSAT DATA DAN TEKNOLOGI INFORMASI	8010101002	3.549	Web Filter and antivirus (kerio)	02/12/2020	434.500	Rp282.425	Lisensi	Tidak Memiliki	Digunakan Internal Pusat Data dan Teknologi Informasi	Tidak ada	Mempermudah Pekerjaan dalam Bidang Data, Teknologi Informasi dan Komunikasi	02/12/2020	Tidak Terbatas	Bermanfaat	Pusat Data dan Teknologi Informasi	
1081	02201	02201019941271000OKP	PUSAT DATA DAN TEKNOLOGI INFORMASI	8010101002	3.550	Web Filter and antivirus (kerio)	02/12/2020	434.500	Rp282.425	Lisensi	Tidak Memiliki	Digunakan Internal Pusat Data dan Teknologi Informasi	Tidak ada	Mempermudah Pekerjaan dalam Bidang Data, Teknologi Informasi dan Komunikasi	02/12/2020	Tidak Terbatas	Bermanfaat	Pusat Data dan Teknologi Informasi	
1082	02201	02201019941271000OKP	PUSAT DATA DAN TEKNOLOGI INFORMASI	8010101002	3.551	Web Filter and antivirus (kerio)	02/12/2020	434.500	Rp282.425	Lisensi	Tidak Memiliki	Digunakan Internal Pusat Data dan Teknologi Informasi	Tidak ada	Mempermudah Pekerjaan dalam Bidang Data, Teknologi Informasi dan Komunikasi	02/12/2020	Tidak Terbatas	Bermanfaat	Pusat Data dan Teknologi Informasi	
1083	02201	02201019941271000OKP	PUSAT DATA DAN TEKNOLOGI INFORMASI	8010101002	3.552	Web Filter and antivirus (kerio)	02/12/2020	434.500	Rp282.425	Lisensi	Tidak Memiliki	Digunakan Internal Pusat Data dan Teknologi Informasi	Tidak ada	Mempermudah Pekerjaan dalam Bidang Data, Teknologi Informasi dan Komunikasi	02/12/2020	Tidak Terbatas	Bermanfaat	Pusat Data dan Teknologi Informasi	
1084	02201	02201019941271000OKP	PUSAT DATA DAN TEKNOLOGI INFORMASI	8010101002	3.553	Web Filter and antivirus (kerio)	02/12/2020	434.500	Rp282.425	Lisensi	Tidak Memiliki	Digunakan Internal Pusat Data dan Teknologi Informasi	Tidak ada	Mempermudah Pekerjaan dalam Bidang Data, Teknologi Informasi dan Komunikasi	02/12/2020	Tidak Terbatas	Bermanfaat	Pusat Data dan Teknologi Informasi	
1085	02201	02201019941271000OKP	PUSAT DATA DAN TEKNOLOGI INFORMASI	8010101002	3.554	Web Filter and antivirus (kerio)	02/12/2020	434.500	Rp282.425	Lisensi	Tidak Memiliki	Digunakan Internal Pusat Data dan Teknologi Informasi	Tidak ada	Mempermudah Pekerjaan dalam Bidang Data, Teknologi Informasi dan Komunikasi	02/12/2020	Tidak Terbatas	Bermanfaat	Pusat Data dan Teknologi Informasi	
1086	02201	02201019941271000OKP	PUSAT DATA DAN TEKNOLOGI INFORMASI	8010101002	3.555	Web Filter and antivirus (kerio)	02/12/2020	434.500	Rp282.425	Lisensi	Tidak Memiliki	Digunakan Internal Pusat Data dan Teknologi Informasi	Tidak ada	Mempermudah Pekerjaan dalam Bidang Data, Teknologi Informasi dan Komunikasi	02/12/2020	Tidak Terbatas	Bermanfaat	Pusat Data dan Teknologi Informasi	
1087	02201	02201019941271000OKP	PUSAT DATA DAN TEKNOLOGI INFORMASI	8010101002	3.556	Web Filter and antivirus (kerio)	02/12/2020	434.500	Rp282.425	Lisensi	Tidak Memiliki	Digunakan Internal Pusat Data dan Teknologi Informasi	Tidak ada	Mempermudah Pekerjaan dalam Bidang Data, Teknologi Informasi dan Komunikasi	02/12/2020	Tidak Terbatas	Bermanfaat	Pusat Data dan Teknologi Informasi	

No	Kode Es1	Kode Satker	Nama UPT/Satker	Uraian BMN			Tahun Perolehan	Nilai Perolehan	Nilai Buku (Rp)	Jenis ATB	Manfaat Aset Tak Berwujud				Waktu dirasakannya manfaat	Durasi kemanfaatan Aset Tak Berwujud	Relevansi saat ini (Bermanfaat/ Tidak)	Unit kerja yang memanfaatkan	Keterangan
				Kode Barang	NUP	Nama Barang					Memiliki nilai ekonomi	Manfaat keilmuan	Manfaat Sosial	Manfaat Lainnya					
(1)	(2)	(3)	(4)	(5)	(6)	(7)	(8)	(9)	(10)	(11)	(12)	(13)	(14)	(15)	(16)	(17)	(18)	(19)	(20)
1088	02201	02201019941271000OKP	PUSAT DATA DAN TEKNOLOGI INFORMASI	8010101002	3.557	Web Filter and antivirus (kerio)	02/12/2020	434.500	Rp282.425	Lisensi	Tidak Memiliki	Digunakan Internal Pusat Data dan Teknologi Informasi	Tidak ada	Mempermudah Pekerjaan dalam Bidang Data, Teknologi Informasi dan Komunikasi	02/12/2020	Tidak Terbatas	Bermanfaat	Pusat Data dan Teknologi Informasi	
1089	02201	02201019941271000OKP	PUSAT DATA DAN TEKNOLOGI INFORMASI	8010101002	3.558	Web Filter and antivirus (kerio)	02/12/2020	434.500	Rp282.425	Lisensi	Tidak Memiliki	Digunakan Internal Pusat Data dan Teknologi Informasi	Tidak ada	Mempermudah Pekerjaan dalam Bidang Data, Teknologi Informasi dan Komunikasi	02/12/2020	Tidak Terbatas	Bermanfaat	Pusat Data dan Teknologi Informasi	
1090	02201	02201019941271000OKP	PUSAT DATA DAN TEKNOLOGI INFORMASI	8010101002	3.559	Web Filter and antivirus (kerio)	02/12/2020	434.500	Rp282.425	Lisensi	Tidak Memiliki	Digunakan Internal Pusat Data dan Teknologi Informasi	Tidak ada	Mempermudah Pekerjaan dalam Bidang Data, Teknologi Informasi dan Komunikasi	02/12/2020	Tidak Terbatas	Bermanfaat	Pusat Data dan Teknologi Informasi	
1091	02201	02201019941271000OKP	PUSAT DATA DAN TEKNOLOGI INFORMASI	8010101002	3.560	Web Filter and antivirus (kerio)	02/12/2020	434.500	Rp282.425	Lisensi	Tidak Memiliki	Digunakan Internal Pusat Data dan Teknologi Informasi	Tidak ada	Mempermudah Pekerjaan dalam Bidang Data, Teknologi Informasi dan Komunikasi	02/12/2020	Tidak Terbatas	Bermanfaat	Pusat Data dan Teknologi Informasi	
1092	02201	02201019941271000OKP	PUSAT DATA DAN TEKNOLOGI INFORMASI	8010101002	3.561	Web Filter and antivirus (kerio)	02/12/2020	434.500	Rp282.425	Lisensi	Tidak Memiliki	Digunakan Internal Pusat Data dan Teknologi Informasi	Tidak ada	Mempermudah Pekerjaan dalam Bidang Data, Teknologi Informasi dan Komunikasi	02/12/2020	Tidak Terbatas	Bermanfaat	Pusat Data dan Teknologi Informasi	
1093	02201	02201019941271000OKP	PUSAT DATA DAN TEKNOLOGI INFORMASI	8010101002	3.562	Web Filter and antivirus (kerio)	02/12/2020	434.500	Rp282.425	Lisensi	Tidak Memiliki	Digunakan Internal Pusat Data dan Teknologi Informasi	Tidak ada	Mempermudah Pekerjaan dalam Bidang Data, Teknologi Informasi dan Komunikasi	02/12/2020	Tidak Terbatas	Bermanfaat	Pusat Data dan Teknologi Informasi	
1094	02201	02201019941271000OKP	PUSAT DATA DAN TEKNOLOGI INFORMASI	8010101002	3.563	Web Filter and antivirus (kerio)	02/12/2020	434.500	Rp282.425	Lisensi	Tidak Memiliki	Digunakan Internal Pusat Data dan Teknologi Informasi	Tidak ada	Mempermudah Pekerjaan dalam Bidang Data, Teknologi Informasi dan Komunikasi	02/12/2020	Tidak Terbatas	Bermanfaat	Pusat Data dan Teknologi Informasi	
1095	02201	02201019941271000OKP	PUSAT DATA DAN TEKNOLOGI INFORMASI	8010101002	3.564	Web Filter and antivirus (kerio)	02/12/2020	434.500	Rp282.425	Lisensi	Tidak Memiliki	Digunakan Internal Pusat Data dan Teknologi Informasi	Tidak ada	Mempermudah Pekerjaan dalam Bidang Data, Teknologi Informasi dan Komunikasi	02/12/2020	Tidak Terbatas	Bermanfaat	Pusat Data dan Teknologi Informasi	
1096	02201	02201019941271000OKP	PUSAT DATA DAN TEKNOLOGI INFORMASI	8010101002	3.565	Web Filter and antivirus (kerio)	02/12/2020	434.500	Rp282.425	Lisensi	Tidak Memiliki	Digunakan Internal Pusat Data dan Teknologi Informasi	Tidak ada	Mempermudah Pekerjaan dalam Bidang Data, Teknologi Informasi dan Komunikasi	02/12/2020	Tidak Terbatas	Bermanfaat	Pusat Data dan Teknologi Informasi	
1097	02201	02201019941271000OKP	PUSAT DATA DAN TEKNOLOGI INFORMASI	8010101002	3.566	Web Filter and antivirus (kerio)	02/12/2020	434.500	Rp282.425	Lisensi	Tidak Memiliki	Digunakan Internal Pusat Data dan Teknologi Informasi	Tidak ada	Mempermudah Pekerjaan dalam Bidang Data, Teknologi Informasi dan Komunikasi	02/12/2020	Tidak Terbatas	Bermanfaat	Pusat Data dan Teknologi Informasi	

No	Kode Es1	Kode Satker	Nama UPT/Satker	Uraian BMN			Tahun Perolehan	Nilai Perolehan	Nilai Buku (Rp)	Jenis ATB	Manfaat Aset Tak Berwujud				Waktu dirasakannya manfaat	Durasi kemanfaatan Aset Tak Berwujud	Relevansi saat ini (Bermanfaat/ Tidak)	Unit kerja yang memanfaatkan	Keterangan
				Kode Barang	NUP	Nama Barang					Memiliki nilai ekonomi	Manfaat keilmuan	Manfaat Sosial	Manfaat Lainnya					
(1)	(2)	(3)	(4)	(5)	(6)	(7)	(8)	(9)	(10)	(11)	(12)	(13)	(14)	(15)	(16)	(17)	(18)	(19)	(20)
1098	02201	02201019941271000OKP	PUSAT DATA DAN TEKNOLOGI INFORMASI	8010101002	3.567	Web Filter and antivirus (kerio)	02/12/2020	434.500	Rp282.425	Lisensi	Tidak Memiliki	Digunakan Internal Pusat Data dan Teknologi Informasi	Tidak ada	Mempermudah Pekerjaan dalam Bidang Data, Teknologi Informasi dan Komunikasi	02/12/2020	Tidak Terbatas	Bermanfaat	Pusat Data dan Teknologi Informasi	
1099	02201	02201019941271000OKP	PUSAT DATA DAN TEKNOLOGI INFORMASI	8010101002	3.568	Web Filter and antivirus (kerio)	02/12/2020	434.500	Rp282.425	Lisensi	Tidak Memiliki	Digunakan Internal Pusat Data dan Teknologi Informasi	Tidak ada	Mempermudah Pekerjaan dalam Bidang Data, Teknologi Informasi dan Komunikasi	02/12/2020	Tidak Terbatas	Bermanfaat	Pusat Data dan Teknologi Informasi	
1100	02201	02201019941271000OKP	PUSAT DATA DAN TEKNOLOGI INFORMASI	8010101002	3.569	Web Filter and antivirus (kerio)	02/12/2020	434.500	Rp282.425	Lisensi	Tidak Memiliki	Digunakan Internal Pusat Data dan Teknologi Informasi	Tidak ada	Mempermudah Pekerjaan dalam Bidang Data, Teknologi Informasi dan Komunikasi	02/12/2020	Tidak Terbatas	Bermanfaat	Pusat Data dan Teknologi Informasi	
1101	02201	02201019941271000OKP	PUSAT DATA DAN TEKNOLOGI INFORMASI	8010101002	3.570	Web Filter and antivirus (kerio)	02/12/2020	434.500	Rp282.425	Lisensi	Tidak Memiliki	Digunakan Internal Pusat Data dan Teknologi Informasi	Tidak ada	Mempermudah Pekerjaan dalam Bidang Data, Teknologi Informasi dan Komunikasi	02/12/2020	Tidak Terbatas	Bermanfaat	Pusat Data dan Teknologi Informasi	
1102	02201	02201019941271000OKP	PUSAT DATA DAN TEKNOLOGI INFORMASI	8010101002	3.571	Web Filter and antivirus (kerio)	02/12/2020	434.500	Rp282.425	Lisensi	Tidak Memiliki	Digunakan Internal Pusat Data dan Teknologi Informasi	Tidak ada	Mempermudah Pekerjaan dalam Bidang Data, Teknologi Informasi dan Komunikasi	02/12/2020	Tidak Terbatas	Bermanfaat	Pusat Data dan Teknologi Informasi	
1103	02201	02201019941271000OKP	PUSAT DATA DAN TEKNOLOGI INFORMASI	8010101002	3.572	Web Filter and antivirus (kerio)	02/12/2020	434.500	Rp282.425	Lisensi	Tidak Memiliki	Digunakan Internal Pusat Data dan Teknologi Informasi	Tidak ada	Mempermudah Pekerjaan dalam Bidang Data, Teknologi Informasi dan Komunikasi	02/12/2020	Tidak Terbatas	Bermanfaat	Pusat Data dan Teknologi Informasi	
1104	02201	02201019941271000OKP	PUSAT DATA DAN TEKNOLOGI INFORMASI	8010101002	3.573	Web Filter and antivirus (kerio)	02/12/2020	434.500	Rp282.425	Lisensi	Tidak Memiliki	Digunakan Internal Pusat Data dan Teknologi Informasi	Tidak ada	Mempermudah Pekerjaan dalam Bidang Data, Teknologi Informasi dan Komunikasi	02/12/2020	Tidak Terbatas	Bermanfaat	Pusat Data dan Teknologi Informasi	
1105	02201	02201019941271000OKP	PUSAT DATA DAN TEKNOLOGI INFORMASI	8010101002	3.574	Web Filter and antivirus (kerio)	02/12/2020	434.500	Rp282.425	Lisensi	Tidak Memiliki	Digunakan Internal Pusat Data dan Teknologi Informasi	Tidak ada	Mempermudah Pekerjaan dalam Bidang Data, Teknologi Informasi dan Komunikasi	02/12/2020	Tidak Terbatas	Bermanfaat	Pusat Data dan Teknologi Informasi	
1106	02201	02201019941271000OKP	PUSAT DATA DAN TEKNOLOGI INFORMASI	8010101002	3.575	Web Filter and antivirus (kerio)	02/12/2020	434.500	Rp282.425	Lisensi	Tidak Memiliki	Digunakan Internal Pusat Data dan Teknologi Informasi	Tidak ada	Mempermudah Pekerjaan dalam Bidang Data, Teknologi Informasi dan Komunikasi	02/12/2020	Tidak Terbatas	Bermanfaat	Pusat Data dan Teknologi Informasi	
1107	02201	02201019941271000OKP	PUSAT DATA DAN TEKNOLOGI INFORMASI	8010101002	3.576	Web Filter and antivirus (kerio)	02/12/2020	434.500	Rp282.425	Lisensi	Tidak Memiliki	Digunakan Internal Pusat Data dan Teknologi Informasi	Tidak ada	Mempermudah Pekerjaan dalam Bidang Data, Teknologi Informasi dan Komunikasi	02/12/2020	Tidak Terbatas	Bermanfaat	Pusat Data dan Teknologi Informasi	

No	Kode Es1	Kode Satker	Nama UPT/Satker	Uraian BMN			Tahun Perolehan	Nilai Perolehan	Nilai Buku (Rp)	Jenis ATB	Manfaat Aset Tak Berwujud				Waktu dirasakannya manfaat	Durasi kemanfaatan Aset Tak Berwujud	Relevansi saat ini (Bermanfaat/ Tidak)	Unit kerja yang memanfaatkan	Keterangan
				Kode Barang	NUP	Nama Barang					Memiliki nilai ekonomi	Manfaat keilmuan	Manfaat Sosial	Manfaat Lainnya					
(1)	(2)	(3)	(4)	(5)	(6)	(7)	(8)	(9)	(10)	(11)	(12)	(13)	(14)	(15)	(16)	(17)	(18)	(19)	(20)
1108	02201	02201019941271000OKP	PUSAT DATA DAN TEKNOLOGI INFORMASI	8010101002	3.577	Web Filter and antivirus (kerio)	02/12/2020	434.500	Rp282.425	Lisensi	Tidak Memiliki	Digunakan Internal Pusat Data dan Teknologi Informasi	Tidak ada	Mempermudah Pekerjaan dalam Bidang Data, Teknologi Informasi dan Komunikasi	02/12/2020	Tidak Terbatas	Bermanfaat	Pusat Data dan Teknologi Informasi	
1109	02201	02201019941271000OKP	PUSAT DATA DAN TEKNOLOGI INFORMASI	8010101002	3.578	Web Filter and antivirus (kerio)	02/12/2020	434.500	Rp282.425	Lisensi	Tidak Memiliki	Digunakan Internal Pusat Data dan Teknologi Informasi	Tidak ada	Mempermudah Pekerjaan dalam Bidang Data, Teknologi Informasi dan Komunikasi	02/12/2020	Tidak Terbatas	Bermanfaat	Pusat Data dan Teknologi Informasi	
1110	02201	02201019941271000OKP	PUSAT DATA DAN TEKNOLOGI INFORMASI	8010101002	3.579	Web Filter and antivirus (kerio)	02/12/2020	434.500	Rp282.425	Lisensi	Tidak Memiliki	Digunakan Internal Pusat Data dan Teknologi Informasi	Tidak ada	Mempermudah Pekerjaan dalam Bidang Data, Teknologi Informasi dan Komunikasi	02/12/2020	Tidak Terbatas	Bermanfaat	Pusat Data dan Teknologi Informasi	
1111	02201	02201019941271000OKP	PUSAT DATA DAN TEKNOLOGI INFORMASI	8010101002	3.580	Web Filter and antivirus (kerio)	02/12/2020	434.500	Rp282.425	Lisensi	Tidak Memiliki	Digunakan Internal Pusat Data dan Teknologi Informasi	Tidak ada	Mempermudah Pekerjaan dalam Bidang Data, Teknologi Informasi dan Komunikasi	02/12/2020	Tidak Terbatas	Bermanfaat	Pusat Data dan Teknologi Informasi	
1112	02201	02201019941271000OKP	PUSAT DATA DAN TEKNOLOGI INFORMASI	8010101002	3.581	Web Filter and antivirus (kerio)	02/12/2020	434.500	Rp282.425	Lisensi	Tidak Memiliki	Digunakan Internal Pusat Data dan Teknologi Informasi	Tidak ada	Mempermudah Pekerjaan dalam Bidang Data, Teknologi Informasi dan Komunikasi	02/12/2020	Tidak Terbatas	Bermanfaat	Pusat Data dan Teknologi Informasi	
1113	02201	02201019941271000OKP	PUSAT DATA DAN TEKNOLOGI INFORMASI	8010101002	3.582	Web Filter and antivirus (kerio)	02/12/2020	434.500	Rp282.425	Lisensi	Tidak Memiliki	Digunakan Internal Pusat Data dan Teknologi Informasi	Tidak ada	Mempermudah Pekerjaan dalam Bidang Data, Teknologi Informasi dan Komunikasi	02/12/2020	Tidak Terbatas	Bermanfaat	Pusat Data dan Teknologi Informasi	
1114	02201	02201019941271000OKP	PUSAT DATA DAN TEKNOLOGI INFORMASI	8010101002	3.583	Web Filter and antivirus (kerio)	02/12/2020	434.500	Rp282.425	Lisensi	Tidak Memiliki	Digunakan Internal Pusat Data dan Teknologi Informasi	Tidak ada	Mempermudah Pekerjaan dalam Bidang Data, Teknologi Informasi dan Komunikasi	02/12/2020	Tidak Terbatas	Bermanfaat	Pusat Data dan Teknologi Informasi	
1115	02201	02201019941271000OKP	PUSAT DATA DAN TEKNOLOGI INFORMASI	8010101002	3.584	Web Filter and antivirus (kerio)	02/12/2020	434.500	Rp282.425	Lisensi	Tidak Memiliki	Digunakan Internal Pusat Data dan Teknologi Informasi	Tidak ada	Mempermudah Pekerjaan dalam Bidang Data, Teknologi Informasi dan Komunikasi	02/12/2020	Tidak Terbatas	Bermanfaat	Pusat Data dan Teknologi Informasi	
1116	02201	02201019941271000OKP	PUSAT DATA DAN TEKNOLOGI INFORMASI	8010101002	3.585	Web Filter and antivirus (kerio)	02/12/2020	434.500	Rp282.425	Lisensi	Tidak Memiliki	Digunakan Internal Pusat Data dan Teknologi Informasi	Tidak ada	Mempermudah Pekerjaan dalam Bidang Data, Teknologi Informasi dan Komunikasi	02/12/2020	Tidak Terbatas	Bermanfaat	Pusat Data dan Teknologi Informasi	
1117	02201	02201019941271000OKP	PUSAT DATA DAN TEKNOLOGI INFORMASI	8010101002	3.586	Web Filter and antivirus (kerio)	02/12/2020	434.500	Rp282.425	Lisensi	Tidak Memiliki	Digunakan Internal Pusat Data dan Teknologi Informasi	Tidak ada	Mempermudah Pekerjaan dalam Bidang Data, Teknologi Informasi dan Komunikasi	02/12/2020	Tidak Terbatas	Bermanfaat	Pusat Data dan Teknologi Informasi	

No	Kode Es1	Kode Satker	Nama UPT/Satker	Uraian BMN			Tahun Perolehan	Nilai Perolehan	Nilai Buku (Rp)	Jenis ATB	Manfaat Aset Tak Berwujud				Waktu dirasakannya manfaat	Durasi kemanfaatan Aset Tak Berwujud	Relevansi saat ini (Bermanfaat/ Tidak)	Unit kerja yang memanfaatkan	Keterangan
				Kode Barang	NUP	Nama Barang					Memiliki nilai ekonomi	Manfaat keilmuan	Manfaat Sosial	Manfaat Lainnya					
(1)	(2)	(3)	(4)	(5)	(6)	(7)	(8)	(9)	(10)	(11)	(12)	(13)	(14)	(15)	(16)	(17)	(18)	(19)	(20)
1118	02201	02201019941271000OKP	PUSAT DATA DAN TEKNOLOGI INFORMASI	8010101002	3.587	Web Filter and antivirus (kerio)	02/12/2020	434.500	Rp282.425	Lisensi	Tidak Memiliki	Digunakan Internal Pusat Data dan Teknologi Informasi	Tidak ada	Mempermudah Pekerjaan dalam Bidang Data, Teknologi Informasi dan Komunikasi	02/12/2020	Tidak Terbatas	Bermanfaat	Pusat Data dan Teknologi Informasi	
1119	02201	02201019941271000OKP	PUSAT DATA DAN TEKNOLOGI INFORMASI	8010101002	3.588	Web Filter and antivirus (kerio)	02/12/2020	434.500	Rp282.425	Lisensi	Tidak Memiliki	Digunakan Internal Pusat Data dan Teknologi Informasi	Tidak ada	Mempermudah Pekerjaan dalam Bidang Data, Teknologi Informasi dan Komunikasi	02/12/2020	Tidak Terbatas	Bermanfaat	Pusat Data dan Teknologi Informasi	
1120	02201	02201019941271000OKP	PUSAT DATA DAN TEKNOLOGI INFORMASI	8010101002	3.589	Web Filter and antivirus (kerio)	02/12/2020	434.500	Rp282.425	Lisensi	Tidak Memiliki	Digunakan Internal Pusat Data dan Teknologi Informasi	Tidak ada	Mempermudah Pekerjaan dalam Bidang Data, Teknologi Informasi dan Komunikasi	02/12/2020	Tidak Terbatas	Bermanfaat	Pusat Data dan Teknologi Informasi	
1121	02201	02201019941271000OKP	PUSAT DATA DAN TEKNOLOGI INFORMASI	8010101002	3.590	Web Filter and antivirus (kerio)	02/12/2020	434.500	Rp282.425	Lisensi	Tidak Memiliki	Digunakan Internal Pusat Data dan Teknologi Informasi	Tidak ada	Mempermudah Pekerjaan dalam Bidang Data, Teknologi Informasi dan Komunikasi	02/12/2020	Tidak Terbatas	Bermanfaat	Pusat Data dan Teknologi Informasi	
1122	02201	02201019941271000OKP	PUSAT DATA DAN TEKNOLOGI INFORMASI	8010101002	3.591	Web Filter and antivirus (kerio)	02/12/2020	434.500	Rp282.425	Lisensi	Tidak Memiliki	Digunakan Internal Pusat Data dan Teknologi Informasi	Tidak ada	Mempermudah Pekerjaan dalam Bidang Data, Teknologi Informasi dan Komunikasi	02/12/2020	Tidak Terbatas	Bermanfaat	Pusat Data dan Teknologi Informasi	
1123	02201	02201019941271000OKP	PUSAT DATA DAN TEKNOLOGI INFORMASI	8010101002	3.592	Web Filter and antivirus (kerio)	02/12/2020	434.500	Rp282.425	Lisensi	Tidak Memiliki	Digunakan Internal Pusat Data dan Teknologi Informasi	Tidak ada	Mempermudah Pekerjaan dalam Bidang Data, Teknologi Informasi dan Komunikasi	02/12/2020	Tidak Terbatas	Bermanfaat	Pusat Data dan Teknologi Informasi	
1124	02201	02201019941271000OKP	PUSAT DATA DAN TEKNOLOGI INFORMASI	8010101002	3.593	Web Filter and antivirus (kerio)	02/12/2020	434.500	Rp282.425	Lisensi	Tidak Memiliki	Digunakan Internal Pusat Data dan Teknologi Informasi	Tidak ada	Mempermudah Pekerjaan dalam Bidang Data, Teknologi Informasi dan Komunikasi	02/12/2020	Tidak Terbatas	Bermanfaat	Pusat Data dan Teknologi Informasi	
1125	02201	02201019941271000OKP	PUSAT DATA DAN TEKNOLOGI INFORMASI	8010101002	3.594	Web Filter and antivirus (kerio)	02/12/2020	434.500	Rp282.425	Lisensi	Tidak Memiliki	Digunakan Internal Pusat Data dan Teknologi Informasi	Tidak ada	Mempermudah Pekerjaan dalam Bidang Data, Teknologi Informasi dan Komunikasi	02/12/2020	Tidak Terbatas	Bermanfaat	Pusat Data dan Teknologi Informasi	
1126	02201	02201019941271000OKP	PUSAT DATA DAN TEKNOLOGI INFORMASI	8010101002	3.595	Web Filter and antivirus (kerio)	02/12/2020	434.500	Rp282.425	Lisensi	Tidak Memiliki	Digunakan Internal Pusat Data dan Teknologi Informasi	Tidak ada	Mempermudah Pekerjaan dalam Bidang Data, Teknologi Informasi dan Komunikasi	02/12/2020	Tidak Terbatas	Bermanfaat	Pusat Data dan Teknologi Informasi	
1127	02201	02201019941271000OKP	PUSAT DATA DAN TEKNOLOGI INFORMASI	8010101002	3.596	Web Filter and antivirus (kerio)	02/12/2020	434.500	Rp282.425	Lisensi	Tidak Memiliki	Digunakan Internal Pusat Data dan Teknologi Informasi	Tidak ada	Mempermudah Pekerjaan dalam Bidang Data, Teknologi Informasi dan Komunikasi	02/12/2020	Tidak Terbatas	Bermanfaat	Pusat Data dan Teknologi Informasi	

No	Kode Es1	Kode Satker	Nama UPT/Satker	Uraian BMN			Tahun Perolehan	Nilai Perolehan	Nilai Buku (Rp)	Jenis ATB	Manfaat Aset Tak Berwujud				Waktu dirasakannya manfaat	Durasi kemanfaatan Aset Tak Berwujud	Relevansi saat ini (Bermanfaat/ Tidak)	Unit kerja yang memanfaatkan	Keterangan
				Kode Barang	NUP	Nama Barang					Memiliki nilai ekonomi	Manfaat keilmuan	Manfaat Sosial	Manfaat Lainnya					
(1)	(2)	(3)	(4)	(5)	(6)	(7)	(8)	(9)	(10)	(11)	(12)	(13)	(14)	(15)	(16)	(17)	(18)	(19)	(20)
1128	02201	02201019941271000OKP	PUSAT DATA DAN TEKNOLOGI INFORMASI	8010101002	3.597	Web Filter and antivirus (kerio)	02/12/2020	434.500	Rp282.425	Lisensi	Tidak Memiliki	Digunakan Internal Pusat Data dan Teknologi Informasi	Tidak ada	Mempermudah Pekerjaan dalam Bidang Data, Teknologi Informasi dan Komunikasi	02/12/2020	Tidak Terbatas	Bermanfaat	Pusat Data dan Teknologi Informasi	
1129	02201	02201019941271000OKP	PUSAT DATA DAN TEKNOLOGI INFORMASI	8010101002	3.598	Web Filter and antivirus (kerio)	02/12/2020	434.500	Rp282.425	Lisensi	Tidak Memiliki	Digunakan Internal Pusat Data dan Teknologi Informasi	Tidak ada	Mempermudah Pekerjaan dalam Bidang Data, Teknologi Informasi dan Komunikasi	02/12/2020	Tidak Terbatas	Bermanfaat	Pusat Data dan Teknologi Informasi	
1130	02201	02201019941271000OKP	PUSAT DATA DAN TEKNOLOGI INFORMASI	8010101002	3.599	Web Filter and antivirus (kerio)	02/12/2020	434.500	Rp282.425	Lisensi	Tidak Memiliki	Digunakan Internal Pusat Data dan Teknologi Informasi	Tidak ada	Mempermudah Pekerjaan dalam Bidang Data, Teknologi Informasi dan Komunikasi	02/12/2020	Tidak Terbatas	Bermanfaat	Pusat Data dan Teknologi Informasi	
1131	02201	02201019941271000OKP	PUSAT DATA DAN TEKNOLOGI INFORMASI	8010101002	3.600	Web Filter and antivirus (kerio)	02/12/2020	434.500	Rp282.425	Lisensi	Tidak Memiliki	Digunakan Internal Pusat Data dan Teknologi Informasi	Tidak ada	Mempermudah Pekerjaan dalam Bidang Data, Teknologi Informasi dan Komunikasi	02/12/2020	Tidak Terbatas	Bermanfaat	Pusat Data dan Teknologi Informasi	
1132	02201	02201019941271000OKP	PUSAT DATA DAN TEKNOLOGI INFORMASI	8010101002	3.601	Web Filter and antivirus (kerio)	02/12/2020	434.500	Rp282.425	Lisensi	Tidak Memiliki	Digunakan Internal Pusat Data dan Teknologi Informasi	Tidak ada	Mempermudah Pekerjaan dalam Bidang Data, Teknologi Informasi dan Komunikasi	02/12/2020	Tidak Terbatas	Bermanfaat	Pusat Data dan Teknologi Informasi	
1133	02201	02201019941271000OKP	PUSAT DATA DAN TEKNOLOGI INFORMASI	8010101002	3.602	Web Filter and antivirus (kerio)	02/12/2020	434.500	Rp282.425	Lisensi	Tidak Memiliki	Digunakan Internal Pusat Data dan Teknologi Informasi	Tidak ada	Mempermudah Pekerjaan dalam Bidang Data, Teknologi Informasi dan Komunikasi	02/12/2020	Tidak Terbatas	Bermanfaat	Pusat Data dan Teknologi Informasi	
1134	02201	02201019941271000OKP	PUSAT DATA DAN TEKNOLOGI INFORMASI	8010101002	3.603	Web Filter and antivirus (kerio)	02/12/2020	434.500	Rp282.425	Lisensi	Tidak Memiliki	Digunakan Internal Pusat Data dan Teknologi Informasi	Tidak ada	Mempermudah Pekerjaan dalam Bidang Data, Teknologi Informasi dan Komunikasi	02/12/2020	Tidak Terbatas	Bermanfaat	Pusat Data dan Teknologi Informasi	
1135	02201	02201019941271000OKP	PUSAT DATA DAN TEKNOLOGI INFORMASI	8010101002	3.604	Web Filter and antivirus (kerio)	02/12/2020	434.500	Rp282.425	Lisensi	Tidak Memiliki	Digunakan Internal Pusat Data dan Teknologi Informasi	Tidak ada	Mempermudah Pekerjaan dalam Bidang Data, Teknologi Informasi dan Komunikasi	02/12/2020	Tidak Terbatas	Bermanfaat	Pusat Data dan Teknologi Informasi	
1136	02201	02201019941271000OKP	PUSAT DATA DAN TEKNOLOGI INFORMASI	8010101002	3.605	Web Filter and antivirus (kerio)	02/12/2020	434.500	Rp282.425	Lisensi	Tidak Memiliki	Digunakan Internal Pusat Data dan Teknologi Informasi	Tidak ada	Mempermudah Pekerjaan dalam Bidang Data, Teknologi Informasi dan Komunikasi	02/12/2020	Tidak Terbatas	Bermanfaat	Pusat Data dan Teknologi Informasi	
1137	02201	02201019941271000OKP	PUSAT DATA DAN TEKNOLOGI INFORMASI	8010101002	3.606	Web Filter and antivirus (kerio)	02/12/2020	434.500	Rp282.425	Lisensi	Tidak Memiliki	Digunakan Internal Pusat Data dan Teknologi Informasi	Tidak ada	Mempermudah Pekerjaan dalam Bidang Data, Teknologi Informasi dan Komunikasi	02/12/2020	Tidak Terbatas	Bermanfaat	Pusat Data dan Teknologi Informasi	

No	Kode Es1	Kode Satker	Nama UPT/Satker	Uraian BMN			Tahun Perolehan	Nilai Perolehan	Nilai Buku (Rp)	Jenis ATB	Manfaat Aset Tak Berwujud				Waktu dirasakannya manfaat	Durasi kemanfaatan Aset Tak Berwujud	Relevansi saat ini (Bermanfaat/ Tidak)	Unit kerja yang memanfaatkan	Keterangan
				Kode Barang	NUP	Nama Barang					Memiliki nilai ekonomi	Manfaat keilmuan	Manfaat Sosial	Manfaat Lainnya					
(1)	(2)	(3)	(4)	(5)	(6)	(7)	(8)	(9)	(10)	(11)	(12)	(13)	(14)	(15)	(16)	(17)	(18)	(19)	(20)
1138	02201	02201019941271000OKP	PUSAT DATA DAN TEKNOLOGI INFORMASI	8010101002	3.607	Web Filter and antivirus (kerio)	02/12/2020	434.500	Rp282.425	Lisensi	Tidak Memiliki	Digunakan Internal Pusat Data dan Teknologi Informasi	Tidak ada	Mempermudah Pekerjaan dalam Bidang Data, Teknologi Informasi dan Komunikasi	02/12/2020	Tidak Terbatas	Bermanfaat	Pusat Data dan Teknologi Informasi	
1139	02201	02201019941271000OKP	PUSAT DATA DAN TEKNOLOGI INFORMASI	8010101002	3.608	Web Filter and antivirus (kerio)	02/12/2020	434.500	Rp282.425	Lisensi	Tidak Memiliki	Digunakan Internal Pusat Data dan Teknologi Informasi	Tidak ada	Mempermudah Pekerjaan dalam Bidang Data, Teknologi Informasi dan Komunikasi	02/12/2020	Tidak Terbatas	Bermanfaat	Pusat Data dan Teknologi Informasi	
1140	02201	02201019941271000OKP	PUSAT DATA DAN TEKNOLOGI INFORMASI	8010101002	3.609	Web Filter and antivirus (kerio)	02/12/2020	434.500	Rp282.425	Lisensi	Tidak Memiliki	Digunakan Internal Pusat Data dan Teknologi Informasi	Tidak ada	Mempermudah Pekerjaan dalam Bidang Data, Teknologi Informasi dan Komunikasi	02/12/2020	Tidak Terbatas	Bermanfaat	Pusat Data dan Teknologi Informasi	
1141	02201	02201019941271000OKP	PUSAT DATA DAN TEKNOLOGI INFORMASI	8010101002	3.610	Web Filter and antivirus (kerio)	02/12/2020	434.500	Rp282.425	Lisensi	Tidak Memiliki	Digunakan Internal Pusat Data dan Teknologi Informasi	Tidak ada	Mempermudah Pekerjaan dalam Bidang Data, Teknologi Informasi dan Komunikasi	02/12/2020	Tidak Terbatas	Bermanfaat	Pusat Data dan Teknologi Informasi	
1142	02201	02201019941271000OKP	PUSAT DATA DAN TEKNOLOGI INFORMASI	8010101002	3.611	Web Filter and antivirus (kerio)	02/12/2020	434.500	Rp282.425	Lisensi	Tidak Memiliki	Digunakan Internal Pusat Data dan Teknologi Informasi	Tidak ada	Mempermudah Pekerjaan dalam Bidang Data, Teknologi Informasi dan Komunikasi	02/12/2020	Tidak Terbatas	Bermanfaat	Pusat Data dan Teknologi Informasi	
1143	02201	02201019941271000OKP	PUSAT DATA DAN TEKNOLOGI INFORMASI	8010101002	3.612	Web Filter and antivirus (kerio)	02/12/2020	434.500	Rp282.425	Lisensi	Tidak Memiliki	Digunakan Internal Pusat Data dan Teknologi Informasi	Tidak ada	Mempermudah Pekerjaan dalam Bidang Data, Teknologi Informasi dan Komunikasi	02/12/2020	Tidak Terbatas	Bermanfaat	Pusat Data dan Teknologi Informasi	
1144	02201	02201019941271000OKP	PUSAT DATA DAN TEKNOLOGI INFORMASI	8010101002	3.613	Web Filter and antivirus (kerio)	02/12/2020	434.500	Rp282.425	Lisensi	Tidak Memiliki	Digunakan Internal Pusat Data dan Teknologi Informasi	Tidak ada	Mempermudah Pekerjaan dalam Bidang Data, Teknologi Informasi dan Komunikasi	02/12/2020	Tidak Terbatas	Bermanfaat	Pusat Data dan Teknologi Informasi	
1145	02201	02201019941271000OKP	PUSAT DATA DAN TEKNOLOGI INFORMASI	8010101002	3.614	Web Filter and antivirus (kerio)	02/12/2020	434.500	Rp282.425	Lisensi	Tidak Memiliki	Digunakan Internal Pusat Data dan Teknologi Informasi	Tidak ada	Mempermudah Pekerjaan dalam Bidang Data, Teknologi Informasi dan Komunikasi	02/12/2020	Tidak Terbatas	Bermanfaat	Pusat Data dan Teknologi Informasi	
1146	02201	02201019941271000OKP	PUSAT DATA DAN TEKNOLOGI INFORMASI	8010101002	3.615	Web Filter and antivirus (kerio)	02/12/2020	434.500	Rp282.425	Lisensi	Tidak Memiliki	Digunakan Internal Pusat Data dan Teknologi Informasi	Tidak ada	Mempermudah Pekerjaan dalam Bidang Data, Teknologi Informasi dan Komunikasi	02/12/2020	Tidak Terbatas	Bermanfaat	Pusat Data dan Teknologi Informasi	
1147	02201	02201019941271000OKP	PUSAT DATA DAN TEKNOLOGI INFORMASI	8010101002	3.616	Web Filter and antivirus (kerio)	02/12/2020	434.500	Rp282.425	Lisensi	Tidak Memiliki	Digunakan Internal Pusat Data dan Teknologi Informasi	Tidak ada	Mempermudah Pekerjaan dalam Bidang Data, Teknologi Informasi dan Komunikasi	02/12/2020	Tidak Terbatas	Bermanfaat	Pusat Data dan Teknologi Informasi	

No	Kode Es1	Kode Satker	Nama UPT/Satker	Uraian BMN			Tahun Perolehan	Nilai Perolehan	Nilai Buku (Rp)	Jenis ATB	Manfaat Aset Tak Berwujud				Waktu dirasakannya manfaat	Durasi kemanfaatan Aset Tak Berwujud	Relevansi saat ini (Bermanfaat/ Tidak)	Unit kerja yang memanfaatkan	Keterangan
				Kode Barang	NUP	Nama Barang					Memiliki nilai ekonomi	Manfaat keilmuan	Manfaat Sosial	Manfaat Lainnya					
(1)	(2)	(3)	(4)	(5)	(6)	(7)	(8)	(9)	(10)	(11)	(12)	(13)	(14)	(15)	(16)	(17)	(18)	(19)	(20)
1148	02201	02201019941271000OKP	PUSAT DATA DAN TEKNOLOGI INFORMASI	8010101002	3.617	Web Filter and antivirus (kerio)	02/12/2020	434.500	Rp282.425	Lisensi	Tidak Memiliki	Digunakan Internal Pusat Data dan Teknologi Informasi	Tidak ada	Mempermudah Pekerjaan dalam Bidang Data, Teknologi Informasi dan Komunikasi	02/12/2020	Tidak Terbatas	Bermanfaat	Pusat Data dan Teknologi Informasi	
1149	02201	02201019941271000OKP	PUSAT DATA DAN TEKNOLOGI INFORMASI	8010101002	3.618	Web Filter and antivirus (kerio)	02/12/2020	434.500	Rp282.425	Lisensi	Tidak Memiliki	Digunakan Internal Pusat Data dan Teknologi Informasi	Tidak ada	Mempermudah Pekerjaan dalam Bidang Data, Teknologi Informasi dan Komunikasi	02/12/2020	Tidak Terbatas	Bermanfaat	Pusat Data dan Teknologi Informasi	
1150	02201	02201019941271000OKP	PUSAT DATA DAN TEKNOLOGI INFORMASI	8010101002	3.619	Web Filter and antivirus (kerio)	02/12/2020	434.500	Rp282.425	Lisensi	Tidak Memiliki	Digunakan Internal Pusat Data dan Teknologi Informasi	Tidak ada	Mempermudah Pekerjaan dalam Bidang Data, Teknologi Informasi dan Komunikasi	02/12/2020	Tidak Terbatas	Bermanfaat	Pusat Data dan Teknologi Informasi	
1151	02201	02201019941271000OKP	PUSAT DATA DAN TEKNOLOGI INFORMASI	8010101002	3.620	Web Filter and antivirus (kerio)	02/12/2020	434.500	Rp282.425	Lisensi	Tidak Memiliki	Digunakan Internal Pusat Data dan Teknologi Informasi	Tidak ada	Mempermudah Pekerjaan dalam Bidang Data, Teknologi Informasi dan Komunikasi	02/12/2020	Tidak Terbatas	Bermanfaat	Pusat Data dan Teknologi Informasi	
1152	02201	02201019941271000OKP	PUSAT DATA DAN TEKNOLOGI INFORMASI	8010101002	3.621	Web Filter and antivirus (kerio)	02/12/2020	434.500	Rp282.425	Lisensi	Tidak Memiliki	Digunakan Internal Pusat Data dan Teknologi Informasi	Tidak ada	Mempermudah Pekerjaan dalam Bidang Data, Teknologi Informasi dan Komunikasi	02/12/2020	Tidak Terbatas	Bermanfaat	Pusat Data dan Teknologi Informasi	
1153	02201	02201019941271000OKP	PUSAT DATA DAN TEKNOLOGI INFORMASI	8010101002	3.622	Web Filter and antivirus (kerio)	02/12/2020	434.500	Rp282.425	Lisensi	Tidak Memiliki	Digunakan Internal Pusat Data dan Teknologi Informasi	Tidak ada	Mempermudah Pekerjaan dalam Bidang Data, Teknologi Informasi dan Komunikasi	02/12/2020	Tidak Terbatas	Bermanfaat	Pusat Data dan Teknologi Informasi	
1154	02201	02201019941271000OKP	PUSAT DATA DAN TEKNOLOGI INFORMASI	8010101002	3.623	Web Filter and antivirus (kerio)	02/12/2020	434.500	Rp282.425	Lisensi	Tidak Memiliki	Digunakan Internal Pusat Data dan Teknologi Informasi	Tidak ada	Mempermudah Pekerjaan dalam Bidang Data, Teknologi Informasi dan Komunikasi	02/12/2020	Tidak Terbatas	Bermanfaat	Pusat Data dan Teknologi Informasi	
1155	02201	02201019941271000OKP	PUSAT DATA DAN TEKNOLOGI INFORMASI	8010101002	3.624	Web Filter and antivirus (kerio)	02/12/2020	434.500	Rp282.425	Lisensi	Tidak Memiliki	Digunakan Internal Pusat Data dan Teknologi Informasi	Tidak ada	Mempermudah Pekerjaan dalam Bidang Data, Teknologi Informasi dan Komunikasi	02/12/2020	Tidak Terbatas	Bermanfaat	Pusat Data dan Teknologi Informasi	
1156	02201	02201019941271000OKP	PUSAT DATA DAN TEKNOLOGI INFORMASI	8010101002	3.625	Web Filter and antivirus (kerio)	02/12/2020	434.500	Rp282.425	Lisensi	Tidak Memiliki	Digunakan Internal Pusat Data dan Teknologi Informasi	Tidak ada	Mempermudah Pekerjaan dalam Bidang Data, Teknologi Informasi dan Komunikasi	02/12/2020	Tidak Terbatas	Bermanfaat	Pusat Data dan Teknologi Informasi	
1157	02201	02201019941271000OKP	PUSAT DATA DAN TEKNOLOGI INFORMASI	8010101002	3.626	Web Filter and antivirus (kerio)	02/12/2020	434.500	Rp282.425	Lisensi	Tidak Memiliki	Digunakan Internal Pusat Data dan Teknologi Informasi	Tidak ada	Mempermudah Pekerjaan dalam Bidang Data, Teknologi Informasi dan Komunikasi	02/12/2020	Tidak Terbatas	Bermanfaat	Pusat Data dan Teknologi Informasi	

No	Kode Es1	Kode Satker	Nama UPT/Satker	Uraian BMN			Tahun Perolehan	Nilai Perolehan	Nilai Buku (Rp)	Jenis ATB	Manfaat Aset Tak Berwujud				Waktu dirasakannya manfaat	Durasi kemanfaatan Aset Tak Berwujud	Relevansi saat ini (Bermanfaat/ Tidak)	Unit kerja yang memanfaatkan	Keterangan
				Kode Barang	NUP	Nama Barang					Memiliki nilai ekonomi	Manfaat keilmuan	Manfaat Sosial	Manfaat Lainnya					
(1)	(2)	(3)	(4)	(5)	(6)	(7)	(8)	(9)	(10)	(11)	(12)	(13)	(14)	(15)	(16)	(17)	(18)	(19)	(20)
1158	02201	02201019941271000OKP	PUSAT DATA DAN TEKNOLOGI INFORMASI	8010101002	3.627	Web Filter and antivirus (kerio)	02/12/2020	434.500	Rp282.425	Lisensi	Tidak Memiliki	Digunakan Internal Pusat Data dan Teknologi Informasi	Tidak ada	Mempermudah Pekerjaan dalam Bidang Data, Teknologi Informasi dan Komunikasi	02/12/2020	Tidak Terbatas	Bermanfaat	Pusat Data dan Teknologi Informasi	
1159	02201	02201019941271000OKP	PUSAT DATA DAN TEKNOLOGI INFORMASI	8010101002	3.628	Web Filter and antivirus (kerio)	02/12/2020	434.500	Rp282.425	Lisensi	Tidak Memiliki	Digunakan Internal Pusat Data dan Teknologi Informasi	Tidak ada	Mempermudah Pekerjaan dalam Bidang Data, Teknologi Informasi dan Komunikasi	02/12/2020	Tidak Terbatas	Bermanfaat	Pusat Data dan Teknologi Informasi	
1160	02201	02201019941271000OKP	PUSAT DATA DAN TEKNOLOGI INFORMASI	8010101002	3.629	Web Filter and antivirus (kerio)	02/12/2020	434.500	Rp282.425	Lisensi	Tidak Memiliki	Digunakan Internal Pusat Data dan Teknologi Informasi	Tidak ada	Mempermudah Pekerjaan dalam Bidang Data, Teknologi Informasi dan Komunikasi	02/12/2020	Tidak Terbatas	Bermanfaat	Pusat Data dan Teknologi Informasi	
1161	02201	02201019941271000OKP	PUSAT DATA DAN TEKNOLOGI INFORMASI	8010101002	3.630	Web Filter and antivirus (kerio)	02/12/2020	434.500	Rp282.425	Lisensi	Tidak Memiliki	Digunakan Internal Pusat Data dan Teknologi Informasi	Tidak ada	Mempermudah Pekerjaan dalam Bidang Data, Teknologi Informasi dan Komunikasi	02/12/2020	Tidak Terbatas	Bermanfaat	Pusat Data dan Teknologi Informasi	
1162	02201	02201019941271000OKP	PUSAT DATA DAN TEKNOLOGI INFORMASI	8010101002	3.631	Web Filter and antivirus (kerio)	02/12/2020	434.500	Rp282.425	Lisensi	Tidak Memiliki	Digunakan Internal Pusat Data dan Teknologi Informasi	Tidak ada	Mempermudah Pekerjaan dalam Bidang Data, Teknologi Informasi dan Komunikasi	02/12/2020	Tidak Terbatas	Bermanfaat	Pusat Data dan Teknologi Informasi	
1163	02201	02201019941271000OKP	PUSAT DATA DAN TEKNOLOGI INFORMASI	8010101002	3.632	Web Filter and antivirus (kerio)	02/12/2020	434.500	Rp282.425	Lisensi	Tidak Memiliki	Digunakan Internal Pusat Data dan Teknologi Informasi	Tidak ada	Mempermudah Pekerjaan dalam Bidang Data, Teknologi Informasi dan Komunikasi	02/12/2020	Tidak Terbatas	Bermanfaat	Pusat Data dan Teknologi Informasi	
1164	02201	02201019941271000OKP	PUSAT DATA DAN TEKNOLOGI INFORMASI	8010101002	3.633	Web Filter and antivirus (kerio)	02/12/2020	434.500	Rp282.425	Lisensi	Tidak Memiliki	Digunakan Internal Pusat Data dan Teknologi Informasi	Tidak ada	Mempermudah Pekerjaan dalam Bidang Data, Teknologi Informasi dan Komunikasi	02/12/2020	Tidak Terbatas	Bermanfaat	Pusat Data dan Teknologi Informasi	
1165	02201	02201019941271000OKP	PUSAT DATA DAN TEKNOLOGI INFORMASI	8010101002	3.634	Web Filter and antivirus (kerio)	02/12/2020	434.500	Rp282.425	Lisensi	Tidak Memiliki	Digunakan Internal Pusat Data dan Teknologi Informasi	Tidak ada	Mempermudah Pekerjaan dalam Bidang Data, Teknologi Informasi dan Komunikasi	02/12/2020	Tidak Terbatas	Bermanfaat	Pusat Data dan Teknologi Informasi	
1166	02201	02201019941271000OKP	PUSAT DATA DAN TEKNOLOGI INFORMASI	8010101002	3.635	Web Filter and antivirus (kerio)	02/12/2020	434.500	Rp282.425	Lisensi	Tidak Memiliki	Digunakan Internal Pusat Data dan Teknologi Informasi	Tidak ada	Mempermudah Pekerjaan dalam Bidang Data, Teknologi Informasi dan Komunikasi	02/12/2020	Tidak Terbatas	Bermanfaat	Pusat Data dan Teknologi Informasi	
1167	02201	02201019941271000OKP	PUSAT DATA DAN TEKNOLOGI INFORMASI	8010101002	3.636	Web Filter and antivirus (kerio)	02/12/2020	434.500	Rp282.425	Lisensi	Tidak Memiliki	Digunakan Internal Pusat Data dan Teknologi Informasi	Tidak ada	Mempermudah Pekerjaan dalam Bidang Data, Teknologi Informasi dan Komunikasi	02/12/2020	Tidak Terbatas	Bermanfaat	Pusat Data dan Teknologi Informasi	

No	Kode Es1	Kode Satker	Nama UPT/Satker	Uraian BMN			Tahun Perolehan	Nilai Perolehan	Nilai Buku (Rp)	Jenis ATB	Manfaat Aset Tak Berwujud				Waktu dirasakannya manfaat	Durasi kemanfaatan Aset Tak Berwujud	Relevansi saat ini (Bermanfaat/ Tidak)	Unit kerja yang memanfaatkan	Keterangan
				Kode Barang	NUP	Nama Barang					Memiliki nilai ekonomi	Manfaat keilmuan	Manfaat Sosial	Manfaat Lainnya					
(1)	(2)	(3)	(4)	(5)	(6)	(7)	(8)	(9)	(10)	(11)	(12)	(13)	(14)	(15)	(16)	(17)	(18)	(19)	(20)
1168	02201	02201019941271000OKP	PUSAT DATA DAN TEKNOLOGI INFORMASI	8010101002	3.637	Web Filter and antivirus (kerio)	02/12/2020	434.500	Rp282.425	Lisensi	Tidak Memiliki	Digunakan Internal Pusat Data dan Teknologi Informasi	Tidak ada	Mempermudah Pekerjaan dalam Bidang Data, Teknologi Informasi dan Komunikasi	02/12/2020	Tidak Terbatas	Bermanfaat	Pusat Data dan Teknologi Informasi	
1169	02201	02201019941271000OKP	PUSAT DATA DAN TEKNOLOGI INFORMASI	8010101002	3.638	Web Filter and antivirus (kerio)	02/12/2020	434.500	Rp282.425	Lisensi	Tidak Memiliki	Digunakan Internal Pusat Data dan Teknologi Informasi	Tidak ada	Mempermudah Pekerjaan dalam Bidang Data, Teknologi Informasi dan Komunikasi	02/12/2020	Tidak Terbatas	Bermanfaat	Pusat Data dan Teknologi Informasi	
1170	02201	02201019941271000OKP	PUSAT DATA DAN TEKNOLOGI INFORMASI	8010101002	3.639	Web Filter and antivirus (kerio)	02/12/2020	434.500	Rp282.425	Lisensi	Tidak Memiliki	Digunakan Internal Pusat Data dan Teknologi Informasi	Tidak ada	Mempermudah Pekerjaan dalam Bidang Data, Teknologi Informasi dan Komunikasi	02/12/2020	Tidak Terbatas	Bermanfaat	Pusat Data dan Teknologi Informasi	
1171	02201	02201019941271000OKP	PUSAT DATA DAN TEKNOLOGI INFORMASI	8010101002	3.640	Web Filter and antivirus (kerio)	02/12/2020	434.500	Rp282.425	Lisensi	Tidak Memiliki	Digunakan Internal Pusat Data dan Teknologi Informasi	Tidak ada	Mempermudah Pekerjaan dalam Bidang Data, Teknologi Informasi dan Komunikasi	02/12/2020	Tidak Terbatas	Bermanfaat	Pusat Data dan Teknologi Informasi	
1172	02201	02201019941271000OKP	PUSAT DATA DAN TEKNOLOGI INFORMASI	8010101002	3.641	Web Filter and antivirus (kerio)	02/12/2020	434.500	Rp282.425	Lisensi	Tidak Memiliki	Digunakan Internal Pusat Data dan Teknologi Informasi	Tidak ada	Mempermudah Pekerjaan dalam Bidang Data, Teknologi Informasi dan Komunikasi	02/12/2020	Tidak Terbatas	Bermanfaat	Pusat Data dan Teknologi Informasi	
1173	02201	02201019941271000OKP	PUSAT DATA DAN TEKNOLOGI INFORMASI	8010101002	3.642	Web Filter and antivirus (kerio)	02/12/2020	434.500	Rp282.425	Lisensi	Tidak Memiliki	Digunakan Internal Pusat Data dan Teknologi Informasi	Tidak ada	Mempermudah Pekerjaan dalam Bidang Data, Teknologi Informasi dan Komunikasi	02/12/2020	Tidak Terbatas	Bermanfaat	Pusat Data dan Teknologi Informasi	
1174	02201	02201019941271000OKP	PUSAT DATA DAN TEKNOLOGI INFORMASI	8010101002	3.643	Web Filter and antivirus (kerio)	02/12/2020	434.500	Rp282.425	Lisensi	Tidak Memiliki	Digunakan Internal Pusat Data dan Teknologi Informasi	Tidak ada	Mempermudah Pekerjaan dalam Bidang Data, Teknologi Informasi dan Komunikasi	02/12/2020	Tidak Terbatas	Bermanfaat	Pusat Data dan Teknologi Informasi	
1175	02201	02201019941271000OKP	PUSAT DATA DAN TEKNOLOGI INFORMASI	8010101002	3.644	Web Filter and antivirus (kerio)	02/12/2020	434.500	Rp282.425	Lisensi	Tidak Memiliki	Digunakan Internal Pusat Data dan Teknologi Informasi	Tidak ada	Mempermudah Pekerjaan dalam Bidang Data, Teknologi Informasi dan Komunikasi	02/12/2020	Tidak Terbatas	Bermanfaat	Pusat Data dan Teknologi Informasi	
1176	02201	02201019941271000OKP	PUSAT DATA DAN TEKNOLOGI INFORMASI	8010101002	3.645	Web Filter and antivirus (kerio)	02/12/2020	434.500	Rp282.425	Lisensi	Tidak Memiliki	Digunakan Internal Pusat Data dan Teknologi Informasi	Tidak ada	Mempermudah Pekerjaan dalam Bidang Data, Teknologi Informasi dan Komunikasi	02/12/2020	Tidak Terbatas	Bermanfaat	Pusat Data dan Teknologi Informasi	
1177	02201	02201019941271000OKP	PUSAT DATA DAN TEKNOLOGI INFORMASI	8010101002	3.646	Web Filter and antivirus (kerio)	02/12/2020	434.500	Rp282.425	Lisensi	Tidak Memiliki	Digunakan Internal Pusat Data dan Teknologi Informasi	Tidak ada	Mempermudah Pekerjaan dalam Bidang Data, Teknologi Informasi dan Komunikasi	02/12/2020	Tidak Terbatas	Bermanfaat	Pusat Data dan Teknologi Informasi	

No	Kode Es1	Kode Satker	Nama UPT/Satker	Uraian BMN			Tahun Perolehan	Nilai Perolehan	Nilai Buku (Rp)	Jenis ATB	Manfaat Aset Tak Berwujud				Waktu dirasakannya manfaat	Durasi kemanfaatan Aset Tak Berwujud	Relevansi saat ini (Bermanfaat/ Tidak)	Unit kerja yang memanfaatkan	Keterangan
				Kode Barang	NUP	Nama Barang					Memiliki nilai ekonomi	Manfaat keilmuan	Manfaat Sosial	Manfaat Lainnya					
(1)	(2)	(3)	(4)	(5)	(6)	(7)	(8)	(9)	(10)	(11)	(12)	(13)	(14)	(15)	(16)	(17)	(18)	(19)	(20)
1178	02201	02201019941271000OKP	PUSAT DATA DAN TEKNOLOGI INFORMASI	8010101002	3.647	Web Filter and antivirus (kerio)	02/12/2020	434.500	Rp282.425	Lisensi	Tidak Memiliki	Digunakan Internal Pusat Data dan Teknologi Informasi	Tidak ada	Mempermudah Pekerjaan dalam Bidang Data, Teknologi Informasi dan Komunikasi	02/12/2020	Tidak Terbatas	Bermanfaat	Pusat Data dan Teknologi Informasi	
1179	02201	02201019941271000OKP	PUSAT DATA DAN TEKNOLOGI INFORMASI	8010101002	3.648	Web Filter and antivirus (kerio)	02/12/2020	434.500	Rp282.425	Lisensi	Tidak Memiliki	Digunakan Internal Pusat Data dan Teknologi Informasi	Tidak ada	Mempermudah Pekerjaan dalam Bidang Data, Teknologi Informasi dan Komunikasi	02/12/2020	Tidak Terbatas	Bermanfaat	Pusat Data dan Teknologi Informasi	
1180	02201	02201019941271000OKP	PUSAT DATA DAN TEKNOLOGI INFORMASI	8010101002	3.649	Web Filter and antivirus (kerio)	02/12/2020	434.500	Rp282.425	Lisensi	Tidak Memiliki	Digunakan Internal Pusat Data dan Teknologi Informasi	Tidak ada	Mempermudah Pekerjaan dalam Bidang Data, Teknologi Informasi dan Komunikasi	02/12/2020	Tidak Terbatas	Bermanfaat	Pusat Data dan Teknologi Informasi	
1181	02201	02201019941271000OKP	PUSAT DATA DAN TEKNOLOGI INFORMASI	8010101002	3.650	Web Filter and antivirus (kerio)	02/12/2020	434.500	Rp282.425	Lisensi	Tidak Memiliki	Digunakan Internal Pusat Data dan Teknologi Informasi	Tidak ada	Mempermudah Pekerjaan dalam Bidang Data, Teknologi Informasi dan Komunikasi	02/12/2020	Tidak Terbatas	Bermanfaat	Pusat Data dan Teknologi Informasi	
1182	02201	02201019941271000OKP	PUSAT DATA DAN TEKNOLOGI INFORMASI	8010101002	3.651	Web Filter and antivirus (kerio)	02/12/2020	434.500	Rp282.425	Lisensi	Tidak Memiliki	Digunakan Internal Pusat Data dan Teknologi Informasi	Tidak ada	Mempermudah Pekerjaan dalam Bidang Data, Teknologi Informasi dan Komunikasi	02/12/2020	Tidak Terbatas	Bermanfaat	Pusat Data dan Teknologi Informasi	
1183	02201	02201019941271000OKP	PUSAT DATA DAN TEKNOLOGI INFORMASI	8010101002	3.652	Web Filter and antivirus (kerio)	02/12/2020	434.500	Rp282.425	Lisensi	Tidak Memiliki	Digunakan Internal Pusat Data dan Teknologi Informasi	Tidak ada	Mempermudah Pekerjaan dalam Bidang Data, Teknologi Informasi dan Komunikasi	02/12/2020	Tidak Terbatas	Bermanfaat	Pusat Data dan Teknologi Informasi	
1184	02201	02201019941271000OKP	PUSAT DATA DAN TEKNOLOGI INFORMASI	8010101002	3.653	Web Filter and antivirus (kerio)	02/12/2020	434.500	Rp282.425	Lisensi	Tidak Memiliki	Digunakan Internal Pusat Data dan Teknologi Informasi	Tidak ada	Mempermudah Pekerjaan dalam Bidang Data, Teknologi Informasi dan Komunikasi	02/12/2020	Tidak Terbatas	Bermanfaat	Pusat Data dan Teknologi Informasi	
1185	02201	02201019941271000OKP	PUSAT DATA DAN TEKNOLOGI INFORMASI	8010101002	3.654	Web Filter and antivirus (kerio)	02/12/2020	434.500	Rp282.425	Lisensi	Tidak Memiliki	Digunakan Internal Pusat Data dan Teknologi Informasi	Tidak ada	Mempermudah Pekerjaan dalam Bidang Data, Teknologi Informasi dan Komunikasi	02/12/2020	Tidak Terbatas	Bermanfaat	Pusat Data dan Teknologi Informasi	
1186	02201	02201019941271000OKP	PUSAT DATA DAN TEKNOLOGI INFORMASI	8010101002	3.655	Web Filter and antivirus (kerio)	02/12/2020	434.500	Rp282.425	Lisensi	Tidak Memiliki	Digunakan Internal Pusat Data dan Teknologi Informasi	Tidak ada	Mempermudah Pekerjaan dalam Bidang Data, Teknologi Informasi dan Komunikasi	02/12/2020	Tidak Terbatas	Bermanfaat	Pusat Data dan Teknologi Informasi	
1187	02201	02201019941271000OKP	PUSAT DATA DAN TEKNOLOGI INFORMASI	8010101002	3.656	Web Filter and antivirus (kerio)	02/12/2020	434.500	Rp282.425	Lisensi	Tidak Memiliki	Digunakan Internal Pusat Data dan Teknologi Informasi	Tidak ada	Mempermudah Pekerjaan dalam Bidang Data, Teknologi Informasi dan Komunikasi	02/12/2020	Tidak Terbatas	Bermanfaat	Pusat Data dan Teknologi Informasi	

No	Kode Es1	Kode Satker	Nama UPT/Satker	Uraian BMN			Tahun Perolehan	Nilai Perolehan	Nilai Buku (Rp)	Jenis ATB	Manfaat Aset Tak Berwujud				Waktu dirasakannya manfaat	Durasi kemanfaatan Aset Tak Berwujud	Relevansi saat ini (Bermanfaat/ Tidak)	Unit kerja yang memanfaatkan	Keterangan
				Kode Barang	NUP	Nama Barang					Memiliki nilai ekonomi	Manfaat keilmuan	Manfaat Sosial	Manfaat Lainnya					
(1)	(2)	(3)	(4)	(5)	(6)	(7)	(8)	(9)	(10)	(11)	(12)	(13)	(14)	(15)	(16)	(17)	(18)	(19)	(20)
1188	02201	02201019941271000OKP	PUSAT DATA DAN TEKNOLOGI INFORMASI	8010101002	3.657	Web Filter and antivirus (kerio)	02/12/2020	434.500	Rp282.425	Lisensi	Tidak Memiliki	Digunakan Internal Pusat Data dan Teknologi Informasi	Tidak ada	Mempermudah Pekerjaan dalam Bidang Data, Teknologi Informasi dan Komunikasi	02/12/2020	Tidak Terbatas	Bermanfaat	Pusat Data dan Teknologi Informasi	
1189	02201	02201019941271000OKP	PUSAT DATA DAN TEKNOLOGI INFORMASI	8010101002	3.658	Web Filter and antivirus (kerio)	02/12/2020	434.500	Rp282.425	Lisensi	Tidak Memiliki	Digunakan Internal Pusat Data dan Teknologi Informasi	Tidak ada	Mempermudah Pekerjaan dalam Bidang Data, Teknologi Informasi dan Komunikasi	02/12/2020	Tidak Terbatas	Bermanfaat	Pusat Data dan Teknologi Informasi	
1190	02201	02201019941271000OKP	PUSAT DATA DAN TEKNOLOGI INFORMASI	8010101002	3.659	Web Filter and antivirus (kerio)	02/12/2020	434.500	Rp282.425	Lisensi	Tidak Memiliki	Digunakan Internal Pusat Data dan Teknologi Informasi	Tidak ada	Mempermudah Pekerjaan dalam Bidang Data, Teknologi Informasi dan Komunikasi	02/12/2020	Tidak Terbatas	Bermanfaat	Pusat Data dan Teknologi Informasi	
1191	02201	02201019941271000OKP	PUSAT DATA DAN TEKNOLOGI INFORMASI	8010101002	3.660	Web Filter and antivirus (kerio)	02/12/2020	434.500	Rp282.425	Lisensi	Tidak Memiliki	Digunakan Internal Pusat Data dan Teknologi Informasi	Tidak ada	Mempermudah Pekerjaan dalam Bidang Data, Teknologi Informasi dan Komunikasi	02/12/2020	Tidak Terbatas	Bermanfaat	Pusat Data dan Teknologi Informasi	
1192	02201	02201019941271000OKP	PUSAT DATA DAN TEKNOLOGI INFORMASI	8010101002	3.661	Web Filter and antivirus (kerio)	02/12/2020	434.500	Rp282.425	Lisensi	Tidak Memiliki	Digunakan Internal Pusat Data dan Teknologi Informasi	Tidak ada	Mempermudah Pekerjaan dalam Bidang Data, Teknologi Informasi dan Komunikasi	02/12/2020	Tidak Terbatas	Bermanfaat	Pusat Data dan Teknologi Informasi	
1193	02201	02201019941271000OKP	PUSAT DATA DAN TEKNOLOGI INFORMASI	8010101002	3.662	Web Filter and antivirus (kerio)	02/12/2020	434.500	Rp282.425	Lisensi	Tidak Memiliki	Digunakan Internal Pusat Data dan Teknologi Informasi	Tidak ada	Mempermudah Pekerjaan dalam Bidang Data, Teknologi Informasi dan Komunikasi	02/12/2020	Tidak Terbatas	Bermanfaat	Pusat Data dan Teknologi Informasi	
1194	02201	02201019941271000OKP	PUSAT DATA DAN TEKNOLOGI INFORMASI	8010101002	3.663	Web Filter and antivirus (kerio)	02/12/2020	434.500	Rp282.425	Lisensi	Tidak Memiliki	Digunakan Internal Pusat Data dan Teknologi Informasi	Tidak ada	Mempermudah Pekerjaan dalam Bidang Data, Teknologi Informasi dan Komunikasi	02/12/2020	Tidak Terbatas	Bermanfaat	Pusat Data dan Teknologi Informasi	
1195	02201	02201019941271000OKP	PUSAT DATA DAN TEKNOLOGI INFORMASI	8010101002	3.664	Web Filter and antivirus (kerio)	02/12/2020	434.500	Rp282.425	Lisensi	Tidak Memiliki	Digunakan Internal Pusat Data dan Teknologi Informasi	Tidak ada	Mempermudah Pekerjaan dalam Bidang Data, Teknologi Informasi dan Komunikasi	02/12/2020	Tidak Terbatas	Bermanfaat	Pusat Data dan Teknologi Informasi	
1196	02201	02201019941271000OKP	PUSAT DATA DAN TEKNOLOGI INFORMASI	8010101002	3.665	Web Filter and antivirus (kerio)	02/12/2020	434.500	Rp282.425	Lisensi	Tidak Memiliki	Digunakan Internal Pusat Data dan Teknologi Informasi	Tidak ada	Mempermudah Pekerjaan dalam Bidang Data, Teknologi Informasi dan Komunikasi	02/12/2020	Tidak Terbatas	Bermanfaat	Pusat Data dan Teknologi Informasi	
1197	02201	02201019941271000OKP	PUSAT DATA DAN TEKNOLOGI INFORMASI	8010101002	3.666	Web Filter and antivirus (kerio)	02/12/2020	434.500	Rp282.425	Lisensi	Tidak Memiliki	Digunakan Internal Pusat Data dan Teknologi Informasi	Tidak ada	Mempermudah Pekerjaan dalam Bidang Data, Teknologi Informasi dan Komunikasi	02/12/2020	Tidak Terbatas	Bermanfaat	Pusat Data dan Teknologi Informasi	

No	Kode Es1	Kode Satker	Nama UPT/Satker	Uraian BMN			Tahun Perolehan	Nilai Perolehan	Nilai Buku (Rp)	Jenis ATB	Manfaat Aset Tak Berwujud				Waktu dirasakannya manfaat	Durasi kemanfaatan Aset Tak Berwujud	Relevansi saat ini (Bermanfaat/ Tidak)	Unit kerja yang memanfaatkan	Keterangan
				Kode Barang	NUP	Nama Barang					Memiliki nilai ekonomi	Manfaat keilmuan	Manfaat Sosial	Manfaat Lainnya					
(1)	(2)	(3)	(4)	(5)	(6)	(7)	(8)	(9)	(10)	(11)	(12)	(13)	(14)	(15)	(16)	(17)	(18)	(19)	(20)
1198	02201	02201019941271000OKP	PUSAT DATA DAN TEKNOLOGI INFORMASI	8010101002	3.667	Web Filter and antivirus (kerio)	02/12/2020	434.500	Rp282.425	Lisensi	Tidak Memiliki	Digunakan Internal Pusat Data dan Teknologi Informasi	Tidak ada	Mempermudah Pekerjaan dalam Bidang Data, Teknologi Informasi dan Komunikasi	02/12/2020	Tidak Terbatas	Bermanfaat	Pusat Data dan Teknologi Informasi	
1199	02201	02201019941271000OKP	PUSAT DATA DAN TEKNOLOGI INFORMASI	8010101002	3.668	Web Filter and antivirus (kerio)	02/12/2020	434.500	Rp282.425	Lisensi	Tidak Memiliki	Digunakan Internal Pusat Data dan Teknologi Informasi	Tidak ada	Mempermudah Pekerjaan dalam Bidang Data, Teknologi Informasi dan Komunikasi	02/12/2020	Tidak Terbatas	Bermanfaat	Pusat Data dan Teknologi Informasi	
1200	02201	02201019941271000OKP	PUSAT DATA DAN TEKNOLOGI INFORMASI	8010101002	3.669	Web Filter and antivirus (kerio)	02/12/2020	434.500	Rp282.425	Lisensi	Tidak Memiliki	Digunakan Internal Pusat Data dan Teknologi Informasi	Tidak ada	Mempermudah Pekerjaan dalam Bidang Data, Teknologi Informasi dan Komunikasi	02/12/2020	Tidak Terbatas	Bermanfaat	Pusat Data dan Teknologi Informasi	
1201	02201	02201019941271000OKP	PUSAT DATA DAN TEKNOLOGI INFORMASI	8010101002	3.670	Web Filter and antivirus (kerio)	02/12/2020	434.500	Rp282.425	Lisensi	Tidak Memiliki	Digunakan Internal Pusat Data dan Teknologi Informasi	Tidak ada	Mempermudah Pekerjaan dalam Bidang Data, Teknologi Informasi dan Komunikasi	02/12/2020	Tidak Terbatas	Bermanfaat	Pusat Data dan Teknologi Informasi	
1202	02201	02201019941271000OKP	PUSAT DATA DAN TEKNOLOGI INFORMASI	8010101002	3.671	Web Filter and antivirus (kerio)	02/12/2020	434.500	Rp282.425	Lisensi	Tidak Memiliki	Digunakan Internal Pusat Data dan Teknologi Informasi	Tidak ada	Mempermudah Pekerjaan dalam Bidang Data, Teknologi Informasi dan Komunikasi	02/12/2020	Tidak Terbatas	Bermanfaat	Pusat Data dan Teknologi Informasi	
1203	02201	02201019941271000OKP	PUSAT DATA DAN TEKNOLOGI INFORMASI	8010101002	3.672	Web Filter and antivirus (kerio)	02/12/2020	434.500	Rp282.425	Lisensi	Tidak Memiliki	Digunakan Internal Pusat Data dan Teknologi Informasi	Tidak ada	Mempermudah Pekerjaan dalam Bidang Data, Teknologi Informasi dan Komunikasi	02/12/2020	Tidak Terbatas	Bermanfaat	Pusat Data dan Teknologi Informasi	
1204	02201	02201019941271000OKP	PUSAT DATA DAN TEKNOLOGI INFORMASI	8010101002	3.673	Web Filter and antivirus (kerio)	02/12/2020	434.500	Rp282.425	Lisensi	Tidak Memiliki	Digunakan Internal Pusat Data dan Teknologi Informasi	Tidak ada	Mempermudah Pekerjaan dalam Bidang Data, Teknologi Informasi dan Komunikasi	02/12/2020	Tidak Terbatas	Bermanfaat	Pusat Data dan Teknologi Informasi	
1205	02201	02201019941271000OKP	PUSAT DATA DAN TEKNOLOGI INFORMASI	8010101002	3.674	Web Filter and antivirus (kerio)	02/12/2020	434.500	Rp282.425	Lisensi	Tidak Memiliki	Digunakan Internal Pusat Data dan Teknologi Informasi	Tidak ada	Mempermudah Pekerjaan dalam Bidang Data, Teknologi Informasi dan Komunikasi	02/12/2020	Tidak Terbatas	Bermanfaat	Pusat Data dan Teknologi Informasi	
1206	02201	02201019941271000OKP	PUSAT DATA DAN TEKNOLOGI INFORMASI	8010101002	3.675	Web Filter and antivirus (kerio)	02/12/2020	434.500	Rp282.425	Lisensi	Tidak Memiliki	Digunakan Internal Pusat Data dan Teknologi Informasi	Tidak ada	Mempermudah Pekerjaan dalam Bidang Data, Teknologi Informasi dan Komunikasi	02/12/2020	Tidak Terbatas	Bermanfaat	Pusat Data dan Teknologi Informasi	
1207	02201	02201019941271000OKP	PUSAT DATA DAN TEKNOLOGI INFORMASI	8010101002	3.676	Web Filter and antivirus (kerio)	02/12/2020	434.500	Rp282.425	Lisensi	Tidak Memiliki	Digunakan Internal Pusat Data dan Teknologi Informasi	Tidak ada	Mempermudah Pekerjaan dalam Bidang Data, Teknologi Informasi dan Komunikasi	02/12/2020	Tidak Terbatas	Bermanfaat	Pusat Data dan Teknologi Informasi	

No	Kode Es1	Kode Satker	Nama UPT/Satker	Uraian BMN			Tahun Perolehan	Nilai Perolehan	Nilai Buku (Rp)	Jenis ATB	Manfaat Aset Tak Berwujud				Waktu dirasakannya manfaat	Durasi kemanfaatan Aset Tak Berwujud	Relevansi saat ini (Bermanfaat/ Tidak)	Unit kerja yang memanfaatkan	Keterangan
				Kode Barang	NUP	Nama Barang					Memiliki nilai ekonomi	Manfaat keilmuan	Manfaat Sosial	Manfaat Lainnya					
(1)	(2)	(3)	(4)	(5)	(6)	(7)	(8)	(9)	(10)	(11)	(12)	(13)	(14)	(15)	(16)	(17)	(18)	(19)	(20)
1208	02201	02201019941271000OKP	PUSAT DATA DAN TEKNOLOGI INFORMASI	8010101002	3.677	Web Filter and antivirus (kerio)	02/12/2020	434.500	Rp282.425	Lisensi	Tidak Memiliki	Digunakan Internal Pusat Data dan Teknologi Informasi	Tidak ada	Mempermudah Pekerjaan dalam Bidang Data, Teknologi Informasi dan Komunikasi	02/12/2020	Tidak Terbatas	Bermanfaat	Pusat Data dan Teknologi Informasi	
1209	02201	02201019941271000OKP	PUSAT DATA DAN TEKNOLOGI INFORMASI	8010101002	3.678	Web Filter and antivirus (kerio)	02/12/2020	434.500	Rp282.425	Lisensi	Tidak Memiliki	Digunakan Internal Pusat Data dan Teknologi Informasi	Tidak ada	Mempermudah Pekerjaan dalam Bidang Data, Teknologi Informasi dan Komunikasi	02/12/2020	Tidak Terbatas	Bermanfaat	Pusat Data dan Teknologi Informasi	
1210	02201	02201019941271000OKP	PUSAT DATA DAN TEKNOLOGI INFORMASI	8010101002	3.679	Web Filter and antivirus (kerio)	02/12/2020	434.500	Rp282.425	Lisensi	Tidak Memiliki	Digunakan Internal Pusat Data dan Teknologi Informasi	Tidak ada	Mempermudah Pekerjaan dalam Bidang Data, Teknologi Informasi dan Komunikasi	02/12/2020	Tidak Terbatas	Bermanfaat	Pusat Data dan Teknologi Informasi	
1211	02201	02201019941271000OKP	PUSAT DATA DAN TEKNOLOGI INFORMASI	8010101002	3.680	Web Filter and antivirus (kerio)	02/12/2020	434.500	Rp282.425	Lisensi	Tidak Memiliki	Digunakan Internal Pusat Data dan Teknologi Informasi	Tidak ada	Mempermudah Pekerjaan dalam Bidang Data, Teknologi Informasi dan Komunikasi	02/12/2020	Tidak Terbatas	Bermanfaat	Pusat Data dan Teknologi Informasi	
1212	02201	02201019941271000OKP	PUSAT DATA DAN TEKNOLOGI INFORMASI	8010101002	3.681	Web Filter and antivirus (kerio)	02/12/2020	434.500	Rp282.425	Lisensi	Tidak Memiliki	Digunakan Internal Pusat Data dan Teknologi Informasi	Tidak ada	Mempermudah Pekerjaan dalam Bidang Data, Teknologi Informasi dan Komunikasi	02/12/2020	Tidak Terbatas	Bermanfaat	Pusat Data dan Teknologi Informasi	
1213	02201	02201019941271000OKP	PUSAT DATA DAN TEKNOLOGI INFORMASI	8010101002	3.682	Web Filter and antivirus (kerio)	02/12/2020	434.500	Rp282.425	Lisensi	Tidak Memiliki	Digunakan Internal Pusat Data dan Teknologi Informasi	Tidak ada	Mempermudah Pekerjaan dalam Bidang Data, Teknologi Informasi dan Komunikasi	02/12/2020	Tidak Terbatas	Bermanfaat	Pusat Data dan Teknologi Informasi	
1214	02201	02201019941271000OKP	PUSAT DATA DAN TEKNOLOGI INFORMASI	8010101002	3.683	Web Filter and antivirus (kerio)	02/12/2020	434.500	Rp282.425	Lisensi	Tidak Memiliki	Digunakan Internal Pusat Data dan Teknologi Informasi	Tidak ada	Mempermudah Pekerjaan dalam Bidang Data, Teknologi Informasi dan Komunikasi	02/12/2020	Tidak Terbatas	Bermanfaat	Pusat Data dan Teknologi Informasi	
1215	02201	02201019941271000OKP	PUSAT DATA DAN TEKNOLOGI INFORMASI	8010101002	3.684	Web Filter and antivirus (kerio)	02/12/2020	434.500	Rp282.425	Lisensi	Tidak Memiliki	Digunakan Internal Pusat Data dan Teknologi Informasi	Tidak ada	Mempermudah Pekerjaan dalam Bidang Data, Teknologi Informasi dan Komunikasi	02/12/2020	Tidak Terbatas	Bermanfaat	Pusat Data dan Teknologi Informasi	
1216	02201	02201019941271000OKP	PUSAT DATA DAN TEKNOLOGI INFORMASI	8010101002	3.685	Web Filter and antivirus (kerio)	02/12/2020	434.500	Rp282.425	Lisensi	Tidak Memiliki	Digunakan Internal Pusat Data dan Teknologi Informasi	Tidak ada	Mempermudah Pekerjaan dalam Bidang Data, Teknologi Informasi dan Komunikasi	02/12/2020	Tidak Terbatas	Bermanfaat	Pusat Data dan Teknologi Informasi	
1217	02201	02201019941271000OKP	PUSAT DATA DAN TEKNOLOGI INFORMASI	8010101002	3.686	Web Filter and antivirus (kerio)	02/12/2020	434.500	Rp282.425	Lisensi	Tidak Memiliki	Digunakan Internal Pusat Data dan Teknologi Informasi	Tidak ada	Mempermudah Pekerjaan dalam Bidang Data, Teknologi Informasi dan Komunikasi	02/12/2020	Tidak Terbatas	Bermanfaat	Pusat Data dan Teknologi Informasi	

No	Kode Es1	Kode Satker	Nama UPT/Satker	Uraian BMN			Tahun Perolehan	Nilai Perolehan	Nilai Buku (Rp)	Jenis ATB	Manfaat Aset Tak Berwujud				Waktu dirasakannya manfaat	Durasi kemanfaatan Aset Tak Berwujud	Relevansi saat ini (Bermanfaat/ Tidak)	Unit kerja yang memanfaatkan	Keterangan
				Kode Barang	NUP	Nama Barang					Memiliki nilai ekonomi	Manfaat keilmuan	Manfaat Sosial	Manfaat Lainnya					
(1)	(2)	(3)	(4)	(5)	(6)	(7)	(8)	(9)	(10)	(11)	(12)	(13)	(14)	(15)	(16)	(17)	(18)	(19)	(20)
1218	02201	02201019941271000OKP	PUSAT DATA DAN TEKNOLOGI INFORMASI	8010101002	3.687	Web Filter and antivirus (kerio)	02/12/2020	434.500	Rp282.425	Lisensi	Tidak Memiliki	Digunakan Internal Pusat Data dan Teknologi Informasi	Tidak ada	Mempermudah Pekerjaan dalam Bidang Data, Teknologi Informasi dan Komunikasi	02/12/2020	Tidak Terbatas	Bermanfaat	Pusat Data dan Teknologi Informasi	
1219	02201	02201019941271000OKP	PUSAT DATA DAN TEKNOLOGI INFORMASI	8010101002	3.688	Web Filter and antivirus (kerio)	02/12/2020	434.500	Rp282.425	Lisensi	Tidak Memiliki	Digunakan Internal Pusat Data dan Teknologi Informasi	Tidak ada	Mempermudah Pekerjaan dalam Bidang Data, Teknologi Informasi dan Komunikasi	02/12/2020	Tidak Terbatas	Bermanfaat	Pusat Data dan Teknologi Informasi	
1220	02201	02201019941271000OKP	PUSAT DATA DAN TEKNOLOGI INFORMASI	8010101002	3.689	Web Filter and antivirus (kerio)	02/12/2020	434.500	Rp282.425	Lisensi	Tidak Memiliki	Digunakan Internal Pusat Data dan Teknologi Informasi	Tidak ada	Mempermudah Pekerjaan dalam Bidang Data, Teknologi Informasi dan Komunikasi	02/12/2020	Tidak Terbatas	Bermanfaat	Pusat Data dan Teknologi Informasi	
1221	02201	02201019941271000OKP	PUSAT DATA DAN TEKNOLOGI INFORMASI	8010101002	3.690	Web Filter and antivirus (kerio)	02/12/2020	434.500	Rp282.425	Lisensi	Tidak Memiliki	Digunakan Internal Pusat Data dan Teknologi Informasi	Tidak ada	Mempermudah Pekerjaan dalam Bidang Data, Teknologi Informasi dan Komunikasi	02/12/2020	Tidak Terbatas	Bermanfaat	Pusat Data dan Teknologi Informasi	
1222	02201	02201019941271000OKP	PUSAT DATA DAN TEKNOLOGI INFORMASI	8010101002	3.691	Web Filter and antivirus (kerio)	02/12/2020	434.500	Rp282.425	Lisensi	Tidak Memiliki	Digunakan Internal Pusat Data dan Teknologi Informasi	Tidak ada	Mempermudah Pekerjaan dalam Bidang Data, Teknologi Informasi dan Komunikasi	02/12/2020	Tidak Terbatas	Bermanfaat	Pusat Data dan Teknologi Informasi	
1223	02201	02201019941271000OKP	PUSAT DATA DAN TEKNOLOGI INFORMASI	8010101002	3.692	Web Filter and antivirus (kerio)	02/12/2020	434.500	Rp282.425	Lisensi	Tidak Memiliki	Digunakan Internal Pusat Data dan Teknologi Informasi	Tidak ada	Mempermudah Pekerjaan dalam Bidang Data, Teknologi Informasi dan Komunikasi	02/12/2020	Tidak Terbatas	Bermanfaat	Pusat Data dan Teknologi Informasi	
1224	02201	02201019941271000OKP	PUSAT DATA DAN TEKNOLOGI INFORMASI	8010101002	3.693	Web Filter and antivirus (kerio)	02/12/2020	434.500	Rp282.425	Lisensi	Tidak Memiliki	Digunakan Internal Pusat Data dan Teknologi Informasi	Tidak ada	Mempermudah Pekerjaan dalam Bidang Data, Teknologi Informasi dan Komunikasi	02/12/2020	Tidak Terbatas	Bermanfaat	Pusat Data dan Teknologi Informasi	
1225	02201	02201019941271000OKP	PUSAT DATA DAN TEKNOLOGI INFORMASI	8010101002	3.694	Web Filter and antivirus (kerio)	02/12/2020	434.500	Rp282.425	Lisensi	Tidak Memiliki	Digunakan Internal Pusat Data dan Teknologi Informasi	Tidak ada	Mempermudah Pekerjaan dalam Bidang Data, Teknologi Informasi dan Komunikasi	02/12/2020	Tidak Terbatas	Bermanfaat	Pusat Data dan Teknologi Informasi	
1226	02201	02201019941271000OKP	PUSAT DATA DAN TEKNOLOGI INFORMASI	8010101002	3.695	Web Filter and antivirus (kerio)	02/12/2020	434.500	Rp282.425	Lisensi	Tidak Memiliki	Digunakan Internal Pusat Data dan Teknologi Informasi	Tidak ada	Mempermudah Pekerjaan dalam Bidang Data, Teknologi Informasi dan Komunikasi	02/12/2020	Tidak Terbatas	Bermanfaat	Pusat Data dan Teknologi Informasi	
1227	02201	02201019941271000OKP	PUSAT DATA DAN TEKNOLOGI INFORMASI	8010101002	3.696	Web Filter and antivirus (kerio)	02/12/2020	434.500	Rp282.425	Lisensi	Tidak Memiliki	Digunakan Internal Pusat Data dan Teknologi Informasi	Tidak ada	Mempermudah Pekerjaan dalam Bidang Data, Teknologi Informasi dan Komunikasi	02/12/2020	Tidak Terbatas	Bermanfaat	Pusat Data dan Teknologi Informasi	

No	Kode Es1	Kode Satker	Nama UPT/Satker	Uraian BMN			Tahun Perolehan	Nilai Perolehan	Nilai Buku (Rp)	Jenis ATB	Manfaat Aset Tak Berwujud				Waktu dirasakannya manfaat	Durasi kemanfaatan Aset Tak Berwujud	Relevansi saat ini (Bermanfaat/ Tidak)	Unit kerja yang memanfaatkan	Keterangan
				Kode Barang	NUP	Nama Barang					Memiliki nilai ekonomi	Manfaat keilmuan	Manfaat Sosial	Manfaat Lainnya					
(1)	(2)	(3)	(4)	(5)	(6)	(7)	(8)	(9)	(10)	(11)	(12)	(13)	(14)	(15)	(16)	(17)	(18)	(19)	(20)
1228	02201	02201019941271000OKP	PUSAT DATA DAN TEKNOLOGI INFORMASI	8010101002	3.697	Web Filter and antivirus (kerio)	02/12/2020	434.500	Rp282.425	Lisensi	Tidak Memiliki	Digunakan Internal Pusat Data dan Teknologi Informasi	Tidak ada	Mempermudah Pekerjaan dalam Bidang Data, Teknologi Informasi dan Komunikasi	02/12/2020	Tidak Terbatas	Bermanfaat	Pusat Data dan Teknologi Informasi	
1229	02201	02201019941271000OKP	PUSAT DATA DAN TEKNOLOGI INFORMASI	8010101002	3.698	Web Filter and antivirus (kerio)	02/12/2020	434.500	Rp282.425	Lisensi	Tidak Memiliki	Digunakan Internal Pusat Data dan Teknologi Informasi	Tidak ada	Mempermudah Pekerjaan dalam Bidang Data, Teknologi Informasi dan Komunikasi	02/12/2020	Tidak Terbatas	Bermanfaat	Pusat Data dan Teknologi Informasi	
1230	02201	02201019941271000OKP	PUSAT DATA DAN TEKNOLOGI INFORMASI	8010101002	3.699	Web Filter and antivirus (kerio)	02/12/2020	434.500	Rp282.425	Lisensi	Tidak Memiliki	Digunakan Internal Pusat Data dan Teknologi Informasi	Tidak ada	Mempermudah Pekerjaan dalam Bidang Data, Teknologi Informasi dan Komunikasi	02/12/2020	Tidak Terbatas	Bermanfaat	Pusat Data dan Teknologi Informasi	
1231	02201	02201019941271000OKP	PUSAT DATA DAN TEKNOLOGI INFORMASI	8010101002	3.700	Web Filter and antivirus (kerio)	02/12/2020	434.500	Rp282.425	Lisensi	Tidak Memiliki	Digunakan Internal Pusat Data dan Teknologi Informasi	Tidak ada	Mempermudah Pekerjaan dalam Bidang Data, Teknologi Informasi dan Komunikasi	02/12/2020	Tidak Terbatas	Bermanfaat	Pusat Data dan Teknologi Informasi	
1232	02201	02201019941271000OKP	PUSAT DATA DAN TEKNOLOGI INFORMASI	8010101002	3.701	Web Filter and antivirus (kerio)	02/12/2020	434.500	Rp282.425	Lisensi	Tidak Memiliki	Digunakan Internal Pusat Data dan Teknologi Informasi	Tidak ada	Mempermudah Pekerjaan dalam Bidang Data, Teknologi Informasi dan Komunikasi	02/12/2020	Tidak Terbatas	Bermanfaat	Pusat Data dan Teknologi Informasi	
1233	02201	02201019941271000OKP	PUSAT DATA DAN TEKNOLOGI INFORMASI	8010101002	3.702	Web Filter and antivirus (kerio)	02/12/2020	434.500	Rp282.425	Lisensi	Tidak Memiliki	Digunakan Internal Pusat Data dan Teknologi Informasi	Tidak ada	Mempermudah Pekerjaan dalam Bidang Data, Teknologi Informasi dan Komunikasi	02/12/2020	Tidak Terbatas	Bermanfaat	Pusat Data dan Teknologi Informasi	
1234	02201	02201019941271000OKP	PUSAT DATA DAN TEKNOLOGI INFORMASI	8010101002	3.703	Web Filter and antivirus (kerio)	02/12/2020	434.500	Rp282.425	Lisensi	Tidak Memiliki	Digunakan Internal Pusat Data dan Teknologi Informasi	Tidak ada	Mempermudah Pekerjaan dalam Bidang Data, Teknologi Informasi dan Komunikasi	02/12/2020	Tidak Terbatas	Bermanfaat	Pusat Data dan Teknologi Informasi	
1235	02201	02201019941271000OKP	PUSAT DATA DAN TEKNOLOGI INFORMASI	8010101002	3.704	Web Filter and antivirus (kerio)	02/12/2020	434.500	Rp282.425	Lisensi	Tidak Memiliki	Digunakan Internal Pusat Data dan Teknologi Informasi	Tidak ada	Mempermudah Pekerjaan dalam Bidang Data, Teknologi Informasi dan Komunikasi	02/12/2020	Tidak Terbatas	Bermanfaat	Pusat Data dan Teknologi Informasi	
1236	02201	02201019941271000OKP	PUSAT DATA DAN TEKNOLOGI INFORMASI	8010101002	3.705	Web Filter and antivirus (kerio)	02/12/2020	434.500	Rp282.425	Lisensi	Tidak Memiliki	Digunakan Internal Pusat Data dan Teknologi Informasi	Tidak ada	Mempermudah Pekerjaan dalam Bidang Data, Teknologi Informasi dan Komunikasi	02/12/2020	Tidak Terbatas	Bermanfaat	Pusat Data dan Teknologi Informasi	
1237	02201	02201019941271000OKP	PUSAT DATA DAN TEKNOLOGI INFORMASI	8010101002	3.706	Web Filter and antivirus (kerio)	02/12/2020	434.500	Rp282.425	Lisensi	Tidak Memiliki	Digunakan Internal Pusat Data dan Teknologi Informasi	Tidak ada	Mempermudah Pekerjaan dalam Bidang Data, Teknologi Informasi dan Komunikasi	02/12/2020	Tidak Terbatas	Bermanfaat	Pusat Data dan Teknologi Informasi	

No	Kode Es1	Kode Satker	Nama UPT/Satker	Uraian BMN			Tahun Perolehan	Nilai Perolehan	Nilai Buku (Rp)	Jenis ATB	Manfaat Aset Tak Berwujud				Waktu dirasakannya manfaat	Durasi kemanfaatan Aset Tak Berwujud	Relevansi saat ini (Bermanfaat/ Tidak)	Unit kerja yang memanfaatkan	Keterangan
				Kode Barang	NUP	Nama Barang					Memiliki nilai ekonomi	Manfaat keilmuan	Manfaat Sosial	Manfaat Lainnya					
(1)	(2)	(3)	(4)	(5)	(6)	(7)	(8)	(9)	(10)	(11)	(12)	(13)	(14)	(15)	(16)	(17)	(18)	(19)	(20)
1238	02201	02201019941271000OKP	PUSAT DATA DAN TEKNOLOGI INFORMASI	8010101002	3.707	Web Filter and antivirus (kerio)	02/12/2020	434.500	Rp282.425	Lisensi	Tidak Memiliki	Digunakan Internal Pusat Data dan Teknologi Informasi	Tidak ada	Mempermudah Pekerjaan dalam Bidang Data, Teknologi Informasi dan Komunikasi	02/12/2020	Tidak Terbatas	Bermanfaat	Pusat Data dan Teknologi Informasi	
1239	02201	02201019941271000OKP	PUSAT DATA DAN TEKNOLOGI INFORMASI	8010101002	3.708	Web Filter and antivirus (kerio)	02/12/2020	434.500	Rp282.425	Lisensi	Tidak Memiliki	Digunakan Internal Pusat Data dan Teknologi Informasi	Tidak ada	Mempermudah Pekerjaan dalam Bidang Data, Teknologi Informasi dan Komunikasi	02/12/2020	Tidak Terbatas	Bermanfaat	Pusat Data dan Teknologi Informasi	
1240	02201	02201019941271000OKP	PUSAT DATA DAN TEKNOLOGI INFORMASI	8010101002	3.709	Web Filter and antivirus (kerio)	02/12/2020	434.500	Rp282.425	Lisensi	Tidak Memiliki	Digunakan Internal Pusat Data dan Teknologi Informasi	Tidak ada	Mempermudah Pekerjaan dalam Bidang Data, Teknologi Informasi dan Komunikasi	02/12/2020	Tidak Terbatas	Bermanfaat	Pusat Data dan Teknologi Informasi	
1241	02201	02201019941271000OKP	PUSAT DATA DAN TEKNOLOGI INFORMASI	8010101002	3.710	Web Filter and antivirus (kerio)	02/12/2020	434.500	Rp282.425	Lisensi	Tidak Memiliki	Digunakan Internal Pusat Data dan Teknologi Informasi	Tidak ada	Mempermudah Pekerjaan dalam Bidang Data, Teknologi Informasi dan Komunikasi	02/12/2020	Tidak Terbatas	Bermanfaat	Pusat Data dan Teknologi Informasi	
1242	02201	02201019941271000OKP	PUSAT DATA DAN TEKNOLOGI INFORMASI	8010101002	3.711	Web Filter and antivirus (kerio)	02/12/2020	434.500	Rp282.425	Lisensi	Tidak Memiliki	Digunakan Internal Pusat Data dan Teknologi Informasi	Tidak ada	Mempermudah Pekerjaan dalam Bidang Data, Teknologi Informasi dan Komunikasi	02/12/2020	Tidak Terbatas	Bermanfaat	Pusat Data dan Teknologi Informasi	
1243	02201	02201019941271000OKP	PUSAT DATA DAN TEKNOLOGI INFORMASI	8010101002	3.712	Web Filter and antivirus (kerio)	02/12/2020	434.500	Rp282.425	Lisensi	Tidak Memiliki	Digunakan Internal Pusat Data dan Teknologi Informasi	Tidak ada	Mempermudah Pekerjaan dalam Bidang Data, Teknologi Informasi dan Komunikasi	02/12/2020	Tidak Terbatas	Bermanfaat	Pusat Data dan Teknologi Informasi	
1244	02201	02201019941271000OKP	PUSAT DATA DAN TEKNOLOGI INFORMASI	8010101002	3.713	Web Filter and antivirus (kerio)	02/12/2020	434.500	Rp282.425	Lisensi	Tidak Memiliki	Digunakan Internal Pusat Data dan Teknologi Informasi	Tidak ada	Mempermudah Pekerjaan dalam Bidang Data, Teknologi Informasi dan Komunikasi	02/12/2020	Tidak Terbatas	Bermanfaat	Pusat Data dan Teknologi Informasi	
1245	02201	02201019941271000OKP	PUSAT DATA DAN TEKNOLOGI INFORMASI	8010101002	3.714	Web Filter and antivirus (kerio)	02/12/2020	434.500	Rp282.425	Lisensi	Tidak Memiliki	Digunakan Internal Pusat Data dan Teknologi Informasi	Tidak ada	Mempermudah Pekerjaan dalam Bidang Data, Teknologi Informasi dan Komunikasi	02/12/2020	Tidak Terbatas	Bermanfaat	Pusat Data dan Teknologi Informasi	
1246	02201	02201019941271000OKP	PUSAT DATA DAN TEKNOLOGI INFORMASI	8010101002	3.715	Web Filter and antivirus (kerio)	02/12/2020	434.500	Rp282.425	Lisensi	Tidak Memiliki	Digunakan Internal Pusat Data dan Teknologi Informasi	Tidak ada	Mempermudah Pekerjaan dalam Bidang Data, Teknologi Informasi dan Komunikasi	02/12/2020	Tidak Terbatas	Bermanfaat	Pusat Data dan Teknologi Informasi	
1247	02201	02201019941271000OKP	PUSAT DATA DAN TEKNOLOGI INFORMASI	8010101002	3.716	Web Filter and antivirus (kerio)	02/12/2020	434.500	Rp282.425	Lisensi	Tidak Memiliki	Digunakan Internal Pusat Data dan Teknologi Informasi	Tidak ada	Mempermudah Pekerjaan dalam Bidang Data, Teknologi Informasi dan Komunikasi	02/12/2020	Tidak Terbatas	Bermanfaat	Pusat Data dan Teknologi Informasi	

No	Kode Es1	Kode Satker	Nama UPT/Satker	Uraian BMN			Tahun Perolehan	Nilai Perolehan	Nilai Buku (Rp)	Jenis ATB	Manfaat Aset Tak Berwujud				Waktu dirasakannya manfaat	Durasi kemanfaatan Aset Tak Berwujud	Relevansi saat ini (Bermanfaat/ Tidak)	Unit kerja yang memanfaatkan	Keterangan
				Kode Barang	NUP	Nama Barang					Memiliki nilai ekonomi	Manfaat keilmuan	Manfaat Sosial	Manfaat Lainnya					
(1)	(2)	(3)	(4)	(5)	(6)	(7)	(8)	(9)	(10)	(11)	(12)	(13)	(14)	(15)	(16)	(17)	(18)	(19)	(20)
1248	02201	02201019941271000OKP	PUSAT DATA DAN TEKNOLOGI INFORMASI	8010101002	3.717	Web Filter and antivirus (kerio)	02/12/2020	434.500	Rp282.425	Lisensi	Tidak Memiliki	Digunakan Internal Pusat Data dan Teknologi Informasi	Tidak ada	Mempermudah Pekerjaan dalam Bidang Data, Teknologi Informasi dan Komunikasi	02/12/2020	Tidak Terbatas	Bermanfaat	Pusat Data dan Teknologi Informasi	
1249	02201	02201019941271000OKP	PUSAT DATA DAN TEKNOLOGI INFORMASI	8010101002	3.718	Web Filter and antivirus (kerio)	02/12/2020	434.500	Rp282.425	Lisensi	Tidak Memiliki	Digunakan Internal Pusat Data dan Teknologi Informasi	Tidak ada	Mempermudah Pekerjaan dalam Bidang Data, Teknologi Informasi dan Komunikasi	02/12/2020	Tidak Terbatas	Bermanfaat	Pusat Data dan Teknologi Informasi	
1250	02201	02201019941271000OKP	PUSAT DATA DAN TEKNOLOGI INFORMASI	8010101002	3.719	Web Filter and antivirus (kerio)	02/12/2020	434.500	Rp282.425	Lisensi	Tidak Memiliki	Digunakan Internal Pusat Data dan Teknologi Informasi	Tidak ada	Mempermudah Pekerjaan dalam Bidang Data, Teknologi Informasi dan Komunikasi	02/12/2020	Tidak Terbatas	Bermanfaat	Pusat Data dan Teknologi Informasi	
1251	02201	02201019941271000OKP	PUSAT DATA DAN TEKNOLOGI INFORMASI	8010101002	3.720	Web Filter and antivirus (kerio)	02/12/2020	434.500	Rp282.425	Lisensi	Tidak Memiliki	Digunakan Internal Pusat Data dan Teknologi Informasi	Tidak ada	Mempermudah Pekerjaan dalam Bidang Data, Teknologi Informasi dan Komunikasi	02/12/2020	Tidak Terbatas	Bermanfaat	Pusat Data dan Teknologi Informasi	
1252	02201	02201019941271000OKP	PUSAT DATA DAN TEKNOLOGI INFORMASI	8010101002	3.721	Web Filter and antivirus (kerio)	02/12/2020	434.500	Rp282.425	Lisensi	Tidak Memiliki	Digunakan Internal Pusat Data dan Teknologi Informasi	Tidak ada	Mempermudah Pekerjaan dalam Bidang Data, Teknologi Informasi dan Komunikasi	02/12/2020	Tidak Terbatas	Bermanfaat	Pusat Data dan Teknologi Informasi	
1253	02201	02201019941271000OKP	PUSAT DATA DAN TEKNOLOGI INFORMASI	8010101002	3.722	Web Filter and antivirus (kerio)	02/12/2020	434.500	Rp282.425	Lisensi	Tidak Memiliki	Digunakan Internal Pusat Data dan Teknologi Informasi	Tidak ada	Mempermudah Pekerjaan dalam Bidang Data, Teknologi Informasi dan Komunikasi	02/12/2020	Tidak Terbatas	Bermanfaat	Pusat Data dan Teknologi Informasi	
1254	02201	02201019941271000OKP	PUSAT DATA DAN TEKNOLOGI INFORMASI	8010101002	3.723	Web Filter and antivirus (kerio)	02/12/2020	434.500	Rp282.425	Lisensi	Tidak Memiliki	Digunakan Internal Pusat Data dan Teknologi Informasi	Tidak ada	Mempermudah Pekerjaan dalam Bidang Data, Teknologi Informasi dan Komunikasi	02/12/2020	Tidak Terbatas	Bermanfaat	Pusat Data dan Teknologi Informasi	
1255	02201	02201019941271000OKP	PUSAT DATA DAN TEKNOLOGI INFORMASI	8010101002	3.724	Web Filter and antivirus (kerio)	02/12/2020	434.500	Rp282.425	Lisensi	Tidak Memiliki	Digunakan Internal Pusat Data dan Teknologi Informasi	Tidak ada	Mempermudah Pekerjaan dalam Bidang Data, Teknologi Informasi dan Komunikasi	02/12/2020	Tidak Terbatas	Bermanfaat	Pusat Data dan Teknologi Informasi	
1256	02201	02201019941271000OKP	PUSAT DATA DAN TEKNOLOGI INFORMASI	8010101002	3.725	Web Filter and antivirus (kerio)	02/12/2020	434.500	Rp282.425	Lisensi	Tidak Memiliki	Digunakan Internal Pusat Data dan Teknologi Informasi	Tidak ada	Mempermudah Pekerjaan dalam Bidang Data, Teknologi Informasi dan Komunikasi	02/12/2020	Tidak Terbatas	Bermanfaat	Pusat Data dan Teknologi Informasi	
1257	02201	02201019941271000OKP	PUSAT DATA DAN TEKNOLOGI INFORMASI	8010101002	3.726	Web Filter and antivirus (kerio)	02/12/2020	434.500	Rp282.425	Lisensi	Tidak Memiliki	Digunakan Internal Pusat Data dan Teknologi Informasi	Tidak ada	Mempermudah Pekerjaan dalam Bidang Data, Teknologi Informasi dan Komunikasi	02/12/2020	Tidak Terbatas	Bermanfaat	Pusat Data dan Teknologi Informasi	

No	Kode Es1	Kode Satker	Nama UPT/Satker	Uraian BMN			Tahun Perolehan	Nilai Perolehan	Nilai Buku (Rp)	Jenis ATB	Manfaat Aset Tak Berwujud				Waktu dirasakannya manfaat	Durasi kemanfaatan Aset Tak Berwujud	Relevansi saat ini (Bermanfaat/ Tidak)	Unit kerja yang memanfaatkan	Keterangan
				Kode Barang	NUP	Nama Barang					Memiliki nilai ekonomi	Manfaat keilmuan	Manfaat Sosial	Manfaat Lainnya					
(1)	(2)	(3)	(4)	(5)	(6)	(7)	(8)	(9)	(10)	(11)	(12)	(13)	(14)	(15)	(16)	(17)	(18)	(19)	(20)
1258	02201	02201019941271000OKP	PUSAT DATA DAN TEKNOLOGI INFORMASI	8010101002	3.727	Web Filter and antivirus (kerio)	02/12/2020	434.500	Rp282.425	Lisensi	Tidak Memiliki	Digunakan Internal Pusat Data dan Teknologi Informasi	Tidak ada	Mempermudah Pekerjaan dalam Bidang Data, Teknologi Informasi dan Komunikasi	02/12/2020	Tidak Terbatas	Bermanfaat	Pusat Data dan Teknologi Informasi	
1259	02201	02201019941271000OKP	PUSAT DATA DAN TEKNOLOGI INFORMASI	8010101002	3.728	Web Filter and antivirus (kerio)	02/12/2020	434.500	Rp282.425	Lisensi	Tidak Memiliki	Digunakan Internal Pusat Data dan Teknologi Informasi	Tidak ada	Mempermudah Pekerjaan dalam Bidang Data, Teknologi Informasi dan Komunikasi	02/12/2020	Tidak Terbatas	Bermanfaat	Pusat Data dan Teknologi Informasi	
1260	02201	02201019941271000OKP	PUSAT DATA DAN TEKNOLOGI INFORMASI	8010101002	3.729	Web Filter and antivirus (kerio)	02/12/2020	434.500	Rp282.425	Lisensi	Tidak Memiliki	Digunakan Internal Pusat Data dan Teknologi Informasi	Tidak ada	Mempermudah Pekerjaan dalam Bidang Data, Teknologi Informasi dan Komunikasi	02/12/2020	Tidak Terbatas	Bermanfaat	Pusat Data dan Teknologi Informasi	
1261	02201	02201019941271000OKP	PUSAT DATA DAN TEKNOLOGI INFORMASI	8010101002	3.730	Web Filter and antivirus (kerio)	02/12/2020	434.500	Rp282.425	Lisensi	Tidak Memiliki	Digunakan Internal Pusat Data dan Teknologi Informasi	Tidak ada	Mempermudah Pekerjaan dalam Bidang Data, Teknologi Informasi dan Komunikasi	02/12/2020	Tidak Terbatas	Bermanfaat	Pusat Data dan Teknologi Informasi	
1262	02201	02201019941271000OKP	PUSAT DATA DAN TEKNOLOGI INFORMASI	8010101002	3.731	Web Filter and antivirus (kerio)	02/12/2020	434.500	Rp282.425	Lisensi	Tidak Memiliki	Digunakan Internal Pusat Data dan Teknologi Informasi	Tidak ada	Mempermudah Pekerjaan dalam Bidang Data, Teknologi Informasi dan Komunikasi	02/12/2020	Tidak Terbatas	Bermanfaat	Pusat Data dan Teknologi Informasi	
1263	02201	02201019941271000OKP	PUSAT DATA DAN TEKNOLOGI INFORMASI	8010101002	3.732	Web Filter and antivirus (kerio)	02/12/2020	434.500	Rp282.425	Lisensi	Tidak Memiliki	Digunakan Internal Pusat Data dan Teknologi Informasi	Tidak ada	Mempermudah Pekerjaan dalam Bidang Data, Teknologi Informasi dan Komunikasi	02/12/2020	Tidak Terbatas	Bermanfaat	Pusat Data dan Teknologi Informasi	
1264	02201	02201019941271000OKP	PUSAT DATA DAN TEKNOLOGI INFORMASI	8010101002	3.733	Web Filter and antivirus (kerio)	02/12/2020	434.500	Rp282.425	Lisensi	Tidak Memiliki	Digunakan Internal Pusat Data dan Teknologi Informasi	Tidak ada	Mempermudah Pekerjaan dalam Bidang Data, Teknologi Informasi dan Komunikasi	02/12/2020	Tidak Terbatas	Bermanfaat	Pusat Data dan Teknologi Informasi	
1265	02201	02201019941271000OKP	PUSAT DATA DAN TEKNOLOGI INFORMASI	8010101002	3.734	Web Filter and antivirus (kerio)	02/12/2020	434.500	Rp282.425	Lisensi	Tidak Memiliki	Digunakan Internal Pusat Data dan Teknologi Informasi	Tidak ada	Mempermudah Pekerjaan dalam Bidang Data, Teknologi Informasi dan Komunikasi	02/12/2020	Tidak Terbatas	Bermanfaat	Pusat Data dan Teknologi Informasi	
1266	02201	02201019941271000OKP	PUSAT DATA DAN TEKNOLOGI INFORMASI	8010101002	3.735	Web Filter and antivirus (kerio)	02/12/2020	434.500	Rp282.425	Lisensi	Tidak Memiliki	Digunakan Internal Pusat Data dan Teknologi Informasi	Tidak ada	Mempermudah Pekerjaan dalam Bidang Data, Teknologi Informasi dan Komunikasi	02/12/2020	Tidak Terbatas	Bermanfaat	Pusat Data dan Teknologi Informasi	
1267	02201	02201019941271000OKP	PUSAT DATA DAN TEKNOLOGI INFORMASI	8010101002	3.736	Web Filter and antivirus (kerio)	02/12/2020	434.500	Rp282.425	Lisensi	Tidak Memiliki	Digunakan Internal Pusat Data dan Teknologi Informasi	Tidak ada	Mempermudah Pekerjaan dalam Bidang Data, Teknologi Informasi dan Komunikasi	02/12/2020	Tidak Terbatas	Bermanfaat	Pusat Data dan Teknologi Informasi	

No	Kode Es1	Kode Satker	Nama UPT/Satker	Uraian BMN			Tahun Perolehan	Nilai Perolehan	Nilai Buku (Rp)	Jenis ATB	Manfaat Aset Tak Berwujud				Waktu dirasakannya manfaat	Durasi kemanfaatan Aset Tak Berwujud	Relevansi saat ini (Bermanfaat/ Tidak)	Unit kerja yang memanfaatkan	Keterangan
				Kode Barang	NUP	Nama Barang					Memiliki nilai ekonomi	Manfaat keilmuan	Manfaat Sosial	Manfaat Lainnya					
(1)	(2)	(3)	(4)	(5)	(6)	(7)	(8)	(9)	(10)	(11)	(12)	(13)	(14)	(15)	(16)	(17)	(18)	(19)	(20)
1268	02201	02201019941271000KP	PUSAT DATA DAN TEKNOLOGI INFORMASI	8010101002	3.737	Web Filter and antivirus (kerio)	02/12/2020	434.500	Rp282.425	Lisensi	Tidak Memiliki	Digunakan Internal Pusat Data dan Teknologi Informasi	Tidak ada	Mempermudah Pekerjaan dalam Bidang Data, Teknologi Informasi dan Komunikasi	02/12/2020	Tidak Terbatas	Bermanfaat	Pusat Data dan Teknologi Informasi	
1269	02201	02201019941271000KP	PUSAT DATA DAN TEKNOLOGI INFORMASI	8010101002	3.738	Web Filter and antivirus (kerio)	02/12/2020	434.500	Rp282.425	Lisensi	Tidak Memiliki	Digunakan Internal Pusat Data dan Teknologi Informasi	Tidak ada	Mempermudah Pekerjaan dalam Bidang Data, Teknologi Informasi dan Komunikasi	02/12/2020	Tidak Terbatas	Bermanfaat	Pusat Data dan Teknologi Informasi	
1270	02201	02201019941271000KP	PUSAT DATA DAN TEKNOLOGI INFORMASI	8010101002	3.739	Web Filter and antivirus (kerio)	02/12/2020	434.500	Rp282.425	Lisensi	Tidak Memiliki	Digunakan Internal Pusat Data dan Teknologi Informasi	Tidak ada	Mempermudah Pekerjaan dalam Bidang Data, Teknologi Informasi dan Komunikasi	02/12/2020	Tidak Terbatas	Bermanfaat	Pusat Data dan Teknologi Informasi	
1271	02201	02201019941271000KP	PUSAT DATA DAN TEKNOLOGI INFORMASI	8010101002	3.740	Web Filter and antivirus (kerio)	02/12/2020	434.500	Rp282.425	Lisensi	Tidak Memiliki	Digunakan Internal Pusat Data dan Teknologi Informasi	Tidak ada	Mempermudah Pekerjaan dalam Bidang Data, Teknologi Informasi dan Komunikasi	02/12/2020	Tidak Terbatas	Bermanfaat	Pusat Data dan Teknologi Informasi	
1272	02201	02201019941271000KP	PUSAT DATA DAN TEKNOLOGI INFORMASI	8010101002	3.741	Web Filter and antivirus (kerio)	02/12/2020	434.500	Rp282.425	Lisensi	Tidak Memiliki	Digunakan Internal Pusat Data dan Teknologi Informasi	Tidak ada	Mempermudah Pekerjaan dalam Bidang Data, Teknologi Informasi dan Komunikasi	02/12/2020	Tidak Terbatas	Bermanfaat	Pusat Data dan Teknologi Informasi	
1273	02201	02201019941271000KP	PUSAT DATA DAN TEKNOLOGI INFORMASI	8010101002	3.742	Web Filter and antivirus (kerio)	02/12/2020	434.500	Rp282.425	Lisensi	Tidak Memiliki	Digunakan Internal Pusat Data dan Teknologi Informasi	Tidak ada	Mempermudah Pekerjaan dalam Bidang Data, Teknologi Informasi dan Komunikasi	02/12/2020	Tidak Terbatas	Bermanfaat	Pusat Data dan Teknologi Informasi	
1274	02201	02201019941271000KP	PUSAT DATA DAN TEKNOLOGI INFORMASI	8010101002	3.743	Web Filter and antivirus (kerio)	02/12/2020	434.500	Rp282.425	Lisensi	Tidak Memiliki	Digunakan Internal Pusat Data dan Teknologi Informasi	Tidak ada	Mempermudah Pekerjaan dalam Bidang Data, Teknologi Informasi dan Komunikasi	02/12/2020	Tidak Terbatas	Bermanfaat	Pusat Data dan Teknologi Informasi	
1275	02201	02201019941271000KP	PUSAT DATA DAN TEKNOLOGI INFORMASI	8010101002	3.744	Web Filter and antivirus (kerio)	02/12/2020	434.500	Rp282.425	Lisensi	Tidak Memiliki	Digunakan Internal Pusat Data dan Teknologi Informasi	Tidak ada	Mempermudah Pekerjaan dalam Bidang Data, Teknologi Informasi dan Komunikasi	02/12/2020	Tidak Terbatas	Bermanfaat	Pusat Data dan Teknologi Informasi	
1276	02201	02201019941271000KP	PUSAT DATA DAN TEKNOLOGI INFORMASI	8010101002	3.745	Web Filter and antivirus (kerio)	02/12/2020	434.500	Rp282.425	Lisensi	Tidak Memiliki	Digunakan Internal Pusat Data dan Teknologi Informasi	Tidak ada	Mempermudah Pekerjaan dalam Bidang Data, Teknologi Informasi dan Komunikasi	02/12/2020	Tidak Terbatas	Bermanfaat	Pusat Data dan Teknologi Informasi	
1277	02201	02201019941271000KP	PUSAT DATA DAN TEKNOLOGI INFORMASI	8010101002	3.746	Web Filter and antivirus (kerio)	02/12/2020	434.500	Rp282.425	Lisensi	Tidak Memiliki	Digunakan Internal Pusat Data dan Teknologi Informasi	Tidak ada	Mempermudah Pekerjaan dalam Bidang Data, Teknologi Informasi dan Komunikasi	02/12/2020	Tidak Terbatas	Bermanfaat	Pusat Data dan Teknologi Informasi	

No	Kode Es1	Kode Satker	Nama UPT/Satker	Uraian BMN			Tahun Perolehan	Nilai Perolehan	Nilai Buku (Rp)	Jenis ATB	Manfaat Aset Tak Berwujud				Waktu dirasakannya manfaat	Durasi kemanfaatan Aset Tak Berwujud	Relevansi saat ini (Bermanfaat/ Tidak)	Unit kerja yang memanfaatkan	Keterangan
				Kode Barang	NUP	Nama Barang					Memiliki nilai ekonomi	Manfaat keilmuan	Manfaat Sosial	Manfaat Lainnya					
(1)	(2)	(3)	(4)	(5)	(6)	(7)	(8)	(9)	(10)	(11)	(12)	(13)	(14)	(15)	(16)	(17)	(18)	(19)	(20)
1278	02201	02201019941271000OKP	PUSAT DATA DAN TEKNOLOGI INFORMASI	8010101002	3.747	Web Filter and antivirus (kerio)	02/12/2020	434.500	Rp282.425	Lisensi	Tidak Memiliki	Digunakan Internal Pusat Data dan Teknologi Informasi	Tidak ada	Mempermudah Pekerjaan dalam Bidang Data, Teknologi Informasi dan Komunikasi	02/12/2020	Tidak Terbatas	Bermanfaat	Pusat Data dan Teknologi Informasi	
1279	02201	02201019941271000OKP	PUSAT DATA DAN TEKNOLOGI INFORMASI	8010101002	3.748	Web Filter and antivirus (kerio)	02/12/2020	434.500	Rp282.425	Lisensi	Tidak Memiliki	Digunakan Internal Pusat Data dan Teknologi Informasi	Tidak ada	Mempermudah Pekerjaan dalam Bidang Data, Teknologi Informasi dan Komunikasi	02/12/2020	Tidak Terbatas	Bermanfaat	Pusat Data dan Teknologi Informasi	
1280	02201	02201019941271000OKP	PUSAT DATA DAN TEKNOLOGI INFORMASI	8010101002	3.749	Web Filter and antivirus (kerio)	02/12/2020	434.500	Rp282.425	Lisensi	Tidak Memiliki	Digunakan Internal Pusat Data dan Teknologi Informasi	Tidak ada	Mempermudah Pekerjaan dalam Bidang Data, Teknologi Informasi dan Komunikasi	02/12/2020	Tidak Terbatas	Bermanfaat	Pusat Data dan Teknologi Informasi	
1281	02201	02201019941271000OKP	PUSAT DATA DAN TEKNOLOGI INFORMASI	8010101002	3.750	Web Filter and antivirus (kerio)	02/12/2020	434.500	Rp282.425	Lisensi	Tidak Memiliki	Digunakan Internal Pusat Data dan Teknologi Informasi	Tidak ada	Mempermudah Pekerjaan dalam Bidang Data, Teknologi Informasi dan Komunikasi	02/12/2020	Tidak Terbatas	Bermanfaat	Pusat Data dan Teknologi Informasi	
1282	02201	02201019941271000OKP	PUSAT DATA DAN TEKNOLOGI INFORMASI	8010101002	3.751	Web Filter and antivirus (kerio)	02/12/2020	434.500	Rp282.425	Lisensi	Tidak Memiliki	Digunakan Internal Pusat Data dan Teknologi Informasi	Tidak ada	Mempermudah Pekerjaan dalam Bidang Data, Teknologi Informasi dan Komunikasi	02/12/2020	Tidak Terbatas	Bermanfaat	Pusat Data dan Teknologi Informasi	
1283	02201	02201019941271000OKP	PUSAT DATA DAN TEKNOLOGI INFORMASI	8010101002	3.752	Web Filter and antivirus (kerio)	02/12/2020	434.500	Rp282.425	Lisensi	Tidak Memiliki	Digunakan Internal Pusat Data dan Teknologi Informasi	Tidak ada	Mempermudah Pekerjaan dalam Bidang Data, Teknologi Informasi dan Komunikasi	02/12/2020	Tidak Terbatas	Bermanfaat	Pusat Data dan Teknologi Informasi	
1284	02201	02201019941271000OKP	PUSAT DATA DAN TEKNOLOGI INFORMASI	8010101002	3.753	Web Filter and antivirus (kerio)	02/12/2020	434.500	Rp282.425	Lisensi	Tidak Memiliki	Digunakan Internal Pusat Data dan Teknologi Informasi	Tidak ada	Mempermudah Pekerjaan dalam Bidang Data, Teknologi Informasi dan Komunikasi	02/12/2020	Tidak Terbatas	Bermanfaat	Pusat Data dan Teknologi Informasi	
1285	02201	02201019941271000OKP	PUSAT DATA DAN TEKNOLOGI INFORMASI	8010101002	3.754	Web Filter and antivirus (kerio)	02/12/2020	434.500	Rp282.425	Lisensi	Tidak Memiliki	Digunakan Internal Pusat Data dan Teknologi Informasi	Tidak ada	Mempermudah Pekerjaan dalam Bidang Data, Teknologi Informasi dan Komunikasi	02/12/2020	Tidak Terbatas	Bermanfaat	Pusat Data dan Teknologi Informasi	
1286	02201	02201019941271000OKP	PUSAT DATA DAN TEKNOLOGI INFORMASI	8010101002	3.755	Web Filter and antivirus (kerio)	02/12/2020	434.500	Rp282.425	Lisensi	Tidak Memiliki	Digunakan Internal Pusat Data dan Teknologi Informasi	Tidak ada	Mempermudah Pekerjaan dalam Bidang Data, Teknologi Informasi dan Komunikasi	02/12/2020	Tidak Terbatas	Bermanfaat	Pusat Data dan Teknologi Informasi	
1287	02201	02201019941271000OKP	PUSAT DATA DAN TEKNOLOGI INFORMASI	8010101002	3.756	Web Filter and antivirus (kerio)	02/12/2020	434.500	Rp282.425	Lisensi	Tidak Memiliki	Digunakan Internal Pusat Data dan Teknologi Informasi	Tidak ada	Mempermudah Pekerjaan dalam Bidang Data, Teknologi Informasi dan Komunikasi	02/12/2020	Tidak Terbatas	Bermanfaat	Pusat Data dan Teknologi Informasi	

No	Kode Es1	Kode Satker	Nama UPT/Satker	Uraian BMN			Tahun Perolehan	Nilai Perolehan	Nilai Buku (Rp)	Jenis ATB	Manfaat Aset Tak Berwujud				Waktu dirasakannya manfaat	Durasi kemanfaatan Aset Tak Berwujud	Relevansi saat ini (Bermanfaat/ Tidak)	Unit kerja yang memanfaatkan	Keterangan
				Kode Barang	NUP	Nama Barang					Memiliki nilai ekonomi	Manfaat keilmuan	Manfaat Sosial	Manfaat Lainnya					
(1)	(2)	(3)	(4)	(5)	(6)	(7)	(8)	(9)	(10)	(11)	(12)	(13)	(14)	(15)	(16)	(17)	(18)	(19)	(20)
1288	02201	02201019941271000OKP	PUSAT DATA DAN TEKNOLOGI INFORMASI	8010101002	3.757	Web Filter and antivirus (kerio)	02/12/2020	434.500	Rp282.425	Lisensi	Tidak Memiliki	Digunakan Internal Pusat Data dan Teknologi Informasi	Tidak ada	Mempermudah Pekerjaan dalam Bidang Data, Teknologi Informasi dan Komunikasi	02/12/2020	Tidak Terbatas	Bermanfaat	Pusat Data dan Teknologi Informasi	
1289	02201	02201019941271000OKP	PUSAT DATA DAN TEKNOLOGI INFORMASI	8010101002	3.758	Web Filter and antivirus (kerio)	02/12/2020	434.500	Rp282.425	Lisensi	Tidak Memiliki	Digunakan Internal Pusat Data dan Teknologi Informasi	Tidak ada	Mempermudah Pekerjaan dalam Bidang Data, Teknologi Informasi dan Komunikasi	02/12/2020	Tidak Terbatas	Bermanfaat	Pusat Data dan Teknologi Informasi	
1290	02201	02201019941271000OKP	PUSAT DATA DAN TEKNOLOGI INFORMASI	8010101002	3.759	Web Filter and antivirus (kerio)	02/12/2020	434.500	Rp282.425	Lisensi	Tidak Memiliki	Digunakan Internal Pusat Data dan Teknologi Informasi	Tidak ada	Mempermudah Pekerjaan dalam Bidang Data, Teknologi Informasi dan Komunikasi	02/12/2020	Tidak Terbatas	Bermanfaat	Pusat Data dan Teknologi Informasi	
1291	02201	02201019941271000OKP	PUSAT DATA DAN TEKNOLOGI INFORMASI	8010101002	3.760	Web Filter and antivirus (kerio)	02/12/2020	434.500	Rp282.425	Lisensi	Tidak Memiliki	Digunakan Internal Pusat Data dan Teknologi Informasi	Tidak ada	Mempermudah Pekerjaan dalam Bidang Data, Teknologi Informasi dan Komunikasi	02/12/2020	Tidak Terbatas	Bermanfaat	Pusat Data dan Teknologi Informasi	
1292	02201	02201019941271000OKP	PUSAT DATA DAN TEKNOLOGI INFORMASI	8010101002	3.761	Web Filter and antivirus (kerio)	02/12/2020	434.500	Rp282.425	Lisensi	Tidak Memiliki	Digunakan Internal Pusat Data dan Teknologi Informasi	Tidak ada	Mempermudah Pekerjaan dalam Bidang Data, Teknologi Informasi dan Komunikasi	02/12/2020	Tidak Terbatas	Bermanfaat	Pusat Data dan Teknologi Informasi	
1293	02201	02201019941271000OKP	PUSAT DATA DAN TEKNOLOGI INFORMASI	8010101002	3.762	Web Filter and antivirus (kerio)	02/12/2020	434.500	Rp282.425	Lisensi	Tidak Memiliki	Digunakan Internal Pusat Data dan Teknologi Informasi	Tidak ada	Mempermudah Pekerjaan dalam Bidang Data, Teknologi Informasi dan Komunikasi	02/12/2020	Tidak Terbatas	Bermanfaat	Pusat Data dan Teknologi Informasi	
1294	02201	02201019941271000OKP	PUSAT DATA DAN TEKNOLOGI INFORMASI	8010101002	3.763	Web Filter and antivirus (kerio)	02/12/2020	434.500	Rp282.425	Lisensi	Tidak Memiliki	Digunakan Internal Pusat Data dan Teknologi Informasi	Tidak ada	Mempermudah Pekerjaan dalam Bidang Data, Teknologi Informasi dan Komunikasi	02/12/2020	Tidak Terbatas	Bermanfaat	Pusat Data dan Teknologi Informasi	
1295	02201	02201019941271000OKP	PUSAT DATA DAN TEKNOLOGI INFORMASI	8010101002	3.764	Web Filter and antivirus (kerio)	02/12/2020	434.500	Rp282.425	Lisensi	Tidak Memiliki	Digunakan Internal Pusat Data dan Teknologi Informasi	Tidak ada	Mempermudah Pekerjaan dalam Bidang Data, Teknologi Informasi dan Komunikasi	02/12/2020	Tidak Terbatas	Bermanfaat	Pusat Data dan Teknologi Informasi	
1296	02201	02201019941271000OKP	PUSAT DATA DAN TEKNOLOGI INFORMASI	8010101002	3.765	Web Filter and antivirus (kerio)	02/12/2020	434.500	Rp282.425	Lisensi	Tidak Memiliki	Digunakan Internal Pusat Data dan Teknologi Informasi	Tidak ada	Mempermudah Pekerjaan dalam Bidang Data, Teknologi Informasi dan Komunikasi	02/12/2020	Tidak Terbatas	Bermanfaat	Pusat Data dan Teknologi Informasi	
1297	02201	02201019941271000OKP	PUSAT DATA DAN TEKNOLOGI INFORMASI	8010101002	3.766	Web Filter and antivirus (kerio)	02/12/2020	434.500	Rp282.425	Lisensi	Tidak Memiliki	Digunakan Internal Pusat Data dan Teknologi Informasi	Tidak ada	Mempermudah Pekerjaan dalam Bidang Data, Teknologi Informasi dan Komunikasi	02/12/2020	Tidak Terbatas	Bermanfaat	Pusat Data dan Teknologi Informasi	

No	Kode Es1	Kode Satker	Nama UPT/Satker	Uraian BMN			Tahun Perolehan	Nilai Perolehan	Nilai Buku (Rp)	Jenis ATB	Manfaat Aset Tak Berwujud				Waktu dirasakannya manfaat	Durasi kemanfaatan Aset Tak Berwujud	Relevansi saat ini (Bermanfaat/ Tidak)	Unit kerja yang memanfaatkan	Keterangan
				Kode Barang	NUP	Nama Barang					Memiliki nilai ekonomi	Manfaat keilmuan	Manfaat Sosial	Manfaat Lainnya					
(1)	(2)	(3)	(4)	(5)	(6)	(7)	(8)	(9)	(10)	(11)	(12)	(13)	(14)	(15)	(16)	(17)	(18)	(19)	(20)
1298	02201	02201019941271000OKP	PUSAT DATA DAN TEKNOLOGI INFORMASI	8010101002	3.767	Web Filter and antivirus (kerio)	02/12/2020	434.500	Rp282.425	Lisensi	Tidak Memiliki	Digunakan Internal Pusat Data dan Teknologi Informasi	Tidak ada	Mempermudah Pekerjaan dalam Bidang Data, Teknologi Informasi dan Komunikasi	02/12/2020	Tidak Terbatas	Bermanfaat	Pusat Data dan Teknologi Informasi	
1299	02201	02201019941271000OKP	PUSAT DATA DAN TEKNOLOGI INFORMASI	8010101002	3.768	Web Filter and antivirus (kerio)	02/12/2020	434.500	Rp282.425	Lisensi	Tidak Memiliki	Digunakan Internal Pusat Data dan Teknologi Informasi	Tidak ada	Mempermudah Pekerjaan dalam Bidang Data, Teknologi Informasi dan Komunikasi	02/12/2020	Tidak Terbatas	Bermanfaat	Pusat Data dan Teknologi Informasi	
1300	02201	02201019941271000OKP	PUSAT DATA DAN TEKNOLOGI INFORMASI	8010101002	3.769	Web Filter and antivirus (kerio)	02/12/2020	434.500	Rp282.425	Lisensi	Tidak Memiliki	Digunakan Internal Pusat Data dan Teknologi Informasi	Tidak ada	Mempermudah Pekerjaan dalam Bidang Data, Teknologi Informasi dan Komunikasi	02/12/2020	Tidak Terbatas	Bermanfaat	Pusat Data dan Teknologi Informasi	
1301	02201	02201019941271000OKP	PUSAT DATA DAN TEKNOLOGI INFORMASI	8010101002	3.770	Web Filter and antivirus (kerio)	02/12/2020	434.500	Rp282.425	Lisensi	Tidak Memiliki	Digunakan Internal Pusat Data dan Teknologi Informasi	Tidak ada	Mempermudah Pekerjaan dalam Bidang Data, Teknologi Informasi dan Komunikasi	02/12/2020	Tidak Terbatas	Bermanfaat	Pusat Data dan Teknologi Informasi	
1302	02201	02201019941271000OKP	PUSAT DATA DAN TEKNOLOGI INFORMASI	8010101002	3.771	Web Filter and antivirus (kerio)	02/12/2020	434.500	Rp282.425	Lisensi	Tidak Memiliki	Digunakan Internal Pusat Data dan Teknologi Informasi	Tidak ada	Mempermudah Pekerjaan dalam Bidang Data, Teknologi Informasi dan Komunikasi	02/12/2020	Tidak Terbatas	Bermanfaat	Pusat Data dan Teknologi Informasi	
1303	02201	02201019941271000OKP	PUSAT DATA DAN TEKNOLOGI INFORMASI	8010101002	3.772	Web Filter and antivirus (kerio)	02/12/2020	434.500	Rp282.425	Lisensi	Tidak Memiliki	Digunakan Internal Pusat Data dan Teknologi Informasi	Tidak ada	Mempermudah Pekerjaan dalam Bidang Data, Teknologi Informasi dan Komunikasi	02/12/2020	Tidak Terbatas	Bermanfaat	Pusat Data dan Teknologi Informasi	
1304	02201	02201019941271000OKP	PUSAT DATA DAN TEKNOLOGI INFORMASI	8010101002	3.773	Web Filter and antivirus (kerio)	02/12/2020	434.500	Rp282.425	Lisensi	Tidak Memiliki	Digunakan Internal Pusat Data dan Teknologi Informasi	Tidak ada	Mempermudah Pekerjaan dalam Bidang Data, Teknologi Informasi dan Komunikasi	02/12/2020	Tidak Terbatas	Bermanfaat	Pusat Data dan Teknologi Informasi	
1305	02201	02201019941271000OKP	PUSAT DATA DAN TEKNOLOGI INFORMASI	8010101002	3.774	Web Filter and antivirus (kerio)	02/12/2020	434.500	Rp282.425	Lisensi	Tidak Memiliki	Digunakan Internal Pusat Data dan Teknologi Informasi	Tidak ada	Mempermudah Pekerjaan dalam Bidang Data, Teknologi Informasi dan Komunikasi	02/12/2020	Tidak Terbatas	Bermanfaat	Pusat Data dan Teknologi Informasi	
1306	02201	02201019941271000OKP	PUSAT DATA DAN TEKNOLOGI INFORMASI	8010101002	3.775	Web Filter and antivirus (kerio)	02/12/2020	434.500	Rp282.425	Lisensi	Tidak Memiliki	Digunakan Internal Pusat Data dan Teknologi Informasi	Tidak ada	Mempermudah Pekerjaan dalam Bidang Data, Teknologi Informasi dan Komunikasi	02/12/2020	Tidak Terbatas	Bermanfaat	Pusat Data dan Teknologi Informasi	
1307	02201	02201019941271000OKP	PUSAT DATA DAN TEKNOLOGI INFORMASI	8010101002	3.776	Web Filter and antivirus (kerio)	02/12/2020	434.500	Rp282.425	Lisensi	Tidak Memiliki	Digunakan Internal Pusat Data dan Teknologi Informasi	Tidak ada	Mempermudah Pekerjaan dalam Bidang Data, Teknologi Informasi dan Komunikasi	02/12/2020	Tidak Terbatas	Bermanfaat	Pusat Data dan Teknologi Informasi	

No	Kode Es1	Kode Satker	Nama UPT/Satker	Uraian BMN			Tahun Perolehan	Nilai Perolehan	Nilai Buku (Rp)	Jenis ATB	Manfaat Aset Tak Berwujud				Waktu dirasakannya manfaat	Durasi kemanfaatan Aset Tak Berwujud	Relevansi saat ini (Bermanfaat/ Tidak)	Unit kerja yang memanfaatkan	Keterangan
				Kode Barang	NUP	Nama Barang					Memiliki nilai ekonomi	Manfaat keilmuan	Manfaat Sosial	Manfaat Lainnya					
(1)	(2)	(3)	(4)	(5)	(6)	(7)	(8)	(9)	(10)	(11)	(12)	(13)	(14)	(15)	(16)	(17)	(18)	(19)	(20)
1308	02201	02201019941271000OKP	PUSAT DATA DAN TEKNOLOGI INFORMASI	8010101002	3.777	Web Filter and antivirus (kerio)	02/12/2020	434.500	Rp282.425	Lisensi	Tidak Memiliki	Digunakan Internal Pusat Data dan Teknologi Informasi	Tidak ada	Mempermudah Pekerjaan dalam Bidang Data, Teknologi Informasi dan Komunikasi	02/12/2020	Tidak Terbatas	Bermanfaat	Pusat Data dan Teknologi Informasi	
1309	02201	02201019941271000OKP	PUSAT DATA DAN TEKNOLOGI INFORMASI	8010101002	3.778	Web Filter and antivirus (kerio)	02/12/2020	434.500	Rp282.425	Lisensi	Tidak Memiliki	Digunakan Internal Pusat Data dan Teknologi Informasi	Tidak ada	Mempermudah Pekerjaan dalam Bidang Data, Teknologi Informasi dan Komunikasi	02/12/2020	Tidak Terbatas	Bermanfaat	Pusat Data dan Teknologi Informasi	
1310	02201	02201019941271000OKP	PUSAT DATA DAN TEKNOLOGI INFORMASI	8010101002	3.779	Web Filter and antivirus (kerio)	02/12/2020	434.500	Rp282.425	Lisensi	Tidak Memiliki	Digunakan Internal Pusat Data dan Teknologi Informasi	Tidak ada	Mempermudah Pekerjaan dalam Bidang Data, Teknologi Informasi dan Komunikasi	02/12/2020	Tidak Terbatas	Bermanfaat	Pusat Data dan Teknologi Informasi	
1311	02201	02201019941271000OKP	PUSAT DATA DAN TEKNOLOGI INFORMASI	8010101002	3.780	Web Filter and antivirus (kerio)	02/12/2020	434.500	Rp282.425	Lisensi	Tidak Memiliki	Digunakan Internal Pusat Data dan Teknologi Informasi	Tidak ada	Mempermudah Pekerjaan dalam Bidang Data, Teknologi Informasi dan Komunikasi	02/12/2020	Tidak Terbatas	Bermanfaat	Pusat Data dan Teknologi Informasi	
1312	02201	02201019941271000OKP	PUSAT DATA DAN TEKNOLOGI INFORMASI	8010101002	3.781	Web Filter and antivirus (kerio)	02/12/2020	434.500	Rp282.425	Lisensi	Tidak Memiliki	Digunakan Internal Pusat Data dan Teknologi Informasi	Tidak ada	Mempermudah Pekerjaan dalam Bidang Data, Teknologi Informasi dan Komunikasi	02/12/2020	Tidak Terbatas	Bermanfaat	Pusat Data dan Teknologi Informasi	
1313	02201	02201019941271000OKP	PUSAT DATA DAN TEKNOLOGI INFORMASI	8010101002	3.782	Web Filter and antivirus (kerio)	02/12/2020	434.500	Rp282.425	Lisensi	Tidak Memiliki	Digunakan Internal Pusat Data dan Teknologi Informasi	Tidak ada	Mempermudah Pekerjaan dalam Bidang Data, Teknologi Informasi dan Komunikasi	02/12/2020	Tidak Terbatas	Bermanfaat	Pusat Data dan Teknologi Informasi	
1314	02201	02201019941271000OKP	PUSAT DATA DAN TEKNOLOGI INFORMASI	8010101002	3.783	Web Filter and antivirus (kerio)	02/12/2020	434.500	Rp282.425	Lisensi	Tidak Memiliki	Digunakan Internal Pusat Data dan Teknologi Informasi	Tidak ada	Mempermudah Pekerjaan dalam Bidang Data, Teknologi Informasi dan Komunikasi	02/12/2020	Tidak Terbatas	Bermanfaat	Pusat Data dan Teknologi Informasi	
1315	02201	02201019941271000OKP	PUSAT DATA DAN TEKNOLOGI INFORMASI	8010101002	3.784	Web Filter and antivirus (kerio)	02/12/2020	434.500	Rp282.425	Lisensi	Tidak Memiliki	Digunakan Internal Pusat Data dan Teknologi Informasi	Tidak ada	Mempermudah Pekerjaan dalam Bidang Data, Teknologi Informasi dan Komunikasi	02/12/2020	Tidak Terbatas	Bermanfaat	Pusat Data dan Teknologi Informasi	
1316	02201	02201019941271000OKP	PUSAT DATA DAN TEKNOLOGI INFORMASI	8010101002	3.785	Web Filter and antivirus (kerio)	02/12/2020	434.500	Rp282.425	Lisensi	Tidak Memiliki	Digunakan Internal Pusat Data dan Teknologi Informasi	Tidak ada	Mempermudah Pekerjaan dalam Bidang Data, Teknologi Informasi dan Komunikasi	02/12/2020	Tidak Terbatas	Bermanfaat	Pusat Data dan Teknologi Informasi	
1317	02201	02201019941271000OKP	PUSAT DATA DAN TEKNOLOGI INFORMASI	8010101002	3.786	Web Filter and antivirus (kerio)	02/12/2020	434.500	Rp282.425	Lisensi	Tidak Memiliki	Digunakan Internal Pusat Data dan Teknologi Informasi	Tidak ada	Mempermudah Pekerjaan dalam Bidang Data, Teknologi Informasi dan Komunikasi	02/12/2020	Tidak Terbatas	Bermanfaat	Pusat Data dan Teknologi Informasi	

No	Kode Es1	Kode Satker	Nama UPT/Satker	Uraian BMN			Tahun Perolehan	Nilai Perolehan	Nilai Buku (Rp)	Jenis ATB	Manfaat Aset Tak Berwujud				Waktu dirasakannya manfaat	Durasi kemanfaatan Aset Tak Berwujud	Relevansi saat ini (Bermanfaat/ Tidak)	Unit kerja yang memanfaatkan	Keterangan
				Kode Barang	NUP	Nama Barang					Memiliki nilai ekonomi	Manfaat keilmuan	Manfaat Sosial	Manfaat Lainnya					
(1)	(2)	(3)	(4)	(5)	(6)	(7)	(8)	(9)	(10)	(11)	(12)	(13)	(14)	(15)	(16)	(17)	(18)	(19)	(20)
1318	02201	02201019941271000OKP	PUSAT DATA DAN TEKNOLOGI INFORMASI	8010101002	3.787	Web Filter and antivirus (kerio)	02/12/2020	434.500	Rp282.425	Lisensi	Tidak Memiliki	Digunakan Internal Pusat Data dan Teknologi Informasi	Tidak ada	Mempermudah Pekerjaan dalam Bidang Data, Teknologi Informasi dan Komunikasi	02/12/2020	Tidak Terbatas	Bermanfaat	Pusat Data dan Teknologi Informasi	
1319	02201	02201019941271000OKP	PUSAT DATA DAN TEKNOLOGI INFORMASI	8010101002	3.788	Web Filter and antivirus (kerio)	02/12/2020	434.500	Rp282.425	Lisensi	Tidak Memiliki	Digunakan Internal Pusat Data dan Teknologi Informasi	Tidak ada	Mempermudah Pekerjaan dalam Bidang Data, Teknologi Informasi dan Komunikasi	02/12/2020	Tidak Terbatas	Bermanfaat	Pusat Data dan Teknologi Informasi	
1320	02201	02201019941271000OKP	PUSAT DATA DAN TEKNOLOGI INFORMASI	8010101002	3.789	Web Filter and antivirus (kerio)	02/12/2020	434.500	Rp282.425	Lisensi	Tidak Memiliki	Digunakan Internal Pusat Data dan Teknologi Informasi	Tidak ada	Mempermudah Pekerjaan dalam Bidang Data, Teknologi Informasi dan Komunikasi	02/12/2020	Tidak Terbatas	Bermanfaat	Pusat Data dan Teknologi Informasi	
1321	02201	02201019941271000OKP	PUSAT DATA DAN TEKNOLOGI INFORMASI	8010101002	3.790	Web Filter and antivirus (kerio)	02/12/2020	434.500	Rp282.425	Lisensi	Tidak Memiliki	Digunakan Internal Pusat Data dan Teknologi Informasi	Tidak ada	Mempermudah Pekerjaan dalam Bidang Data, Teknologi Informasi dan Komunikasi	02/12/2020	Tidak Terbatas	Bermanfaat	Pusat Data dan Teknologi Informasi	
1322	02201	02201019941271000OKP	PUSAT DATA DAN TEKNOLOGI INFORMASI	8010101002	3.791	Web Filter and antivirus (kerio)	02/12/2020	434.500	Rp282.425	Lisensi	Tidak Memiliki	Digunakan Internal Pusat Data dan Teknologi Informasi	Tidak ada	Mempermudah Pekerjaan dalam Bidang Data, Teknologi Informasi dan Komunikasi	02/12/2020	Tidak Terbatas	Bermanfaat	Pusat Data dan Teknologi Informasi	
1323	02201	02201019941271000OKP	PUSAT DATA DAN TEKNOLOGI INFORMASI	8010101002	3.792	Web Filter and antivirus (kerio)	02/12/2020	434.500	Rp282.425	Lisensi	Tidak Memiliki	Digunakan Internal Pusat Data dan Teknologi Informasi	Tidak ada	Mempermudah Pekerjaan dalam Bidang Data, Teknologi Informasi dan Komunikasi	02/12/2020	Tidak Terbatas	Bermanfaat	Pusat Data dan Teknologi Informasi	
1324	02201	02201019941271000OKP	PUSAT DATA DAN TEKNOLOGI INFORMASI	8010101002	3.793	Web Filter and antivirus (kerio)	02/12/2020	434.500	Rp282.425	Lisensi	Tidak Memiliki	Digunakan Internal Pusat Data dan Teknologi Informasi	Tidak ada	Mempermudah Pekerjaan dalam Bidang Data, Teknologi Informasi dan Komunikasi	02/12/2020	Tidak Terbatas	Bermanfaat	Pusat Data dan Teknologi Informasi	
1325	02201	02201019941271000OKP	PUSAT DATA DAN TEKNOLOGI INFORMASI	8010101002	3.794	Web Filter and antivirus (kerio)	02/12/2020	434.500	Rp282.425	Lisensi	Tidak Memiliki	Digunakan Internal Pusat Data dan Teknologi Informasi	Tidak ada	Mempermudah Pekerjaan dalam Bidang Data, Teknologi Informasi dan Komunikasi	02/12/2020	Tidak Terbatas	Bermanfaat	Pusat Data dan Teknologi Informasi	
1326	02201	02201019941271000OKP	PUSAT DATA DAN TEKNOLOGI INFORMASI	8010101002	3.795	Web Filter and antivirus (kerio)	02/12/2020	434.500	Rp282.425	Lisensi	Tidak Memiliki	Digunakan Internal Pusat Data dan Teknologi Informasi	Tidak ada	Mempermudah Pekerjaan dalam Bidang Data, Teknologi Informasi dan Komunikasi	02/12/2020	Tidak Terbatas	Bermanfaat	Pusat Data dan Teknologi Informasi	
1327	02201	02201019941271000OKP	PUSAT DATA DAN TEKNOLOGI INFORMASI	8010101002	3.796	Web Filter and antivirus (kerio)	02/12/2020	434.500	Rp282.425	Lisensi	Tidak Memiliki	Digunakan Internal Pusat Data dan Teknologi Informasi	Tidak ada	Mempermudah Pekerjaan dalam Bidang Data, Teknologi Informasi dan Komunikasi	02/12/2020	Tidak Terbatas	Bermanfaat	Pusat Data dan Teknologi Informasi	

No	Kode Es1	Kode Satker	Nama UPT/Satker	Uraian BMN			Tahun Perolehan	Nilai Perolehan	Nilai Buku (Rp)	Jenis ATB	Manfaat Aset Tak Berwujud				Waktu dirasakannya manfaat	Durasi kemanfaatan Aset Tak Berwujud	Relevansi saat ini (Bermanfaat/ Tidak)	Unit kerja yang memanfaatkan	Keterangan
				Kode Barang	NUP	Nama Barang					Memiliki nilai ekonomi	Manfaat keilmuan	Manfaat Sosial	Manfaat Lainnya					
(1)	(2)	(3)	(4)	(5)	(6)	(7)	(8)	(9)	(10)	(11)	(12)	(13)	(14)	(15)	(16)	(17)	(18)	(19)	(20)
1328	02201	02201019941271000OKP	PUSAT DATA DAN TEKNOLOGI INFORMASI	8010101002	3.797	Web Filter and antivirus (kerio)	02/12/2020	434.500	Rp282.425	Lisensi	Tidak Memiliki	Digunakan Internal Pusat Data dan Teknologi Informasi	Tidak ada	Mempermudah Pekerjaan dalam Bidang Data, Teknologi Informasi dan Komunikasi	02/12/2020	Tidak Terbatas	Bermanfaat	Pusat Data dan Teknologi Informasi	
1329	02201	02201019941271000OKP	PUSAT DATA DAN TEKNOLOGI INFORMASI	8010101002	3.798	Web Filter and antivirus (kerio)	02/12/2020	434.500	Rp282.425	Lisensi	Tidak Memiliki	Digunakan Internal Pusat Data dan Teknologi Informasi	Tidak ada	Mempermudah Pekerjaan dalam Bidang Data, Teknologi Informasi dan Komunikasi	02/12/2020	Tidak Terbatas	Bermanfaat	Pusat Data dan Teknologi Informasi	
1330	02201	02201019941271000OKP	PUSAT DATA DAN TEKNOLOGI INFORMASI	8010101002	3.799	Web Filter and antivirus (kerio)	02/12/2020	434.500	Rp282.425	Lisensi	Tidak Memiliki	Digunakan Internal Pusat Data dan Teknologi Informasi	Tidak ada	Mempermudah Pekerjaan dalam Bidang Data, Teknologi Informasi dan Komunikasi	02/12/2020	Tidak Terbatas	Bermanfaat	Pusat Data dan Teknologi Informasi	
1331	02201	02201019941271000OKP	PUSAT DATA DAN TEKNOLOGI INFORMASI	8010101002	3.800	Web Filter and antivirus (kerio)	02/12/2020	434.500	Rp282.425	Lisensi	Tidak Memiliki	Digunakan Internal Pusat Data dan Teknologi Informasi	Tidak ada	Mempermudah Pekerjaan dalam Bidang Data, Teknologi Informasi dan Komunikasi	02/12/2020	Tidak Terbatas	Bermanfaat	Pusat Data dan Teknologi Informasi	
1332	02201	02201019941271000OKP	PUSAT DATA DAN TEKNOLOGI INFORMASI	8010101002	3.801	Web Filter and antivirus (kerio)	02/12/2020	434.500	Rp282.425	Lisensi	Tidak Memiliki	Digunakan Internal Pusat Data dan Teknologi Informasi	Tidak ada	Mempermudah Pekerjaan dalam Bidang Data, Teknologi Informasi dan Komunikasi	02/12/2020	Tidak Terbatas	Bermanfaat	Pusat Data dan Teknologi Informasi	
1333	02201	02201019941271000OKP	PUSAT DATA DAN TEKNOLOGI INFORMASI	8010101002	3.802	Web Filter and antivirus (kerio)	02/12/2020	434.500	Rp282.425	Lisensi	Tidak Memiliki	Digunakan Internal Pusat Data dan Teknologi Informasi	Tidak ada	Mempermudah Pekerjaan dalam Bidang Data, Teknologi Informasi dan Komunikasi	02/12/2020	Tidak Terbatas	Bermanfaat	Pusat Data dan Teknologi Informasi	
1334	02201	02201019941271000OKP	PUSAT DATA DAN TEKNOLOGI INFORMASI	8010101002	3.803	Web Filter and antivirus (kerio)	02/12/2020	434.500	Rp282.425	Lisensi	Tidak Memiliki	Digunakan Internal Pusat Data dan Teknologi Informasi	Tidak ada	Mempermudah Pekerjaan dalam Bidang Data, Teknologi Informasi dan Komunikasi	02/12/2020	Tidak Terbatas	Bermanfaat	Pusat Data dan Teknologi Informasi	
1335	02201	02201019941271000OKP	PUSAT DATA DAN TEKNOLOGI INFORMASI	8010101002	3.804	Web Filter and antivirus (kerio)	02/12/2020	434.500	Rp282.425	Lisensi	Tidak Memiliki	Digunakan Internal Pusat Data dan Teknologi Informasi	Tidak ada	Mempermudah Pekerjaan dalam Bidang Data, Teknologi Informasi dan Komunikasi	02/12/2020	Tidak Terbatas	Bermanfaat	Pusat Data dan Teknologi Informasi	
1336	02201	02201019941271000OKP	PUSAT DATA DAN TEKNOLOGI INFORMASI	8010101002	3.805	Web Filter and antivirus (kerio)	02/12/2020	434.500	Rp282.425	Lisensi	Tidak Memiliki	Digunakan Internal Pusat Data dan Teknologi Informasi	Tidak ada	Mempermudah Pekerjaan dalam Bidang Data, Teknologi Informasi dan Komunikasi	02/12/2020	Tidak Terbatas	Bermanfaat	Pusat Data dan Teknologi Informasi	
1337	02201	02201019941271000OKP	PUSAT DATA DAN TEKNOLOGI INFORMASI	8010101002	3.806	Web Filter and antivirus (kerio)	02/12/2020	434.500	Rp282.425	Lisensi	Tidak Memiliki	Digunakan Internal Pusat Data dan Teknologi Informasi	Tidak ada	Mempermudah Pekerjaan dalam Bidang Data, Teknologi Informasi dan Komunikasi	02/12/2020	Tidak Terbatas	Bermanfaat	Pusat Data dan Teknologi Informasi	

No	Kode Es1	Kode Satker	Nama UPT/Satker	Uraian BMN			Tahun Perolehan	Nilai Perolehan	Nilai Buku (Rp)	Jenis ATB	Manfaat Aset Tak Berwujud				Waktu dirasakannya manfaat	Durasi kemanfaatan Aset Tak Berwujud	Relevansi saat ini (Bermanfaat/ Tidak)	Unit kerja yang memanfaatkan	Keterangan
				Kode Barang	NUP	Nama Barang					Memiliki nilai ekonomi	Manfaat keilmuan	Manfaat Sosial	Manfaat Lainnya					
(1)	(2)	(3)	(4)	(5)	(6)	(7)	(8)	(9)	(10)	(11)	(12)	(13)	(14)	(15)	(16)	(17)	(18)	(19)	(20)
1338	02201	02201019941271000OKP	PUSAT DATA DAN TEKNOLOGI INFORMASI	8010101002	3.807	Web Filter and antivirus (kerio)	02/12/2020	434.500	Rp282.425	Lisensi	Tidak Memiliki	Digunakan Internal Pusat Data dan Teknologi Informasi	Tidak ada	Mempermudah Pekerjaan dalam Bidang Data, Teknologi Informasi dan Komunikasi	02/12/2020	Tidak Terbatas	Bermanfaat	Pusat Data dan Teknologi Informasi	
1339	02201	02201019941271000OKP	PUSAT DATA DAN TEKNOLOGI INFORMASI	8010101002	3.808	Web Filter and antivirus (kerio)	02/12/2020	434.500	Rp282.425	Lisensi	Tidak Memiliki	Digunakan Internal Pusat Data dan Teknologi Informasi	Tidak ada	Mempermudah Pekerjaan dalam Bidang Data, Teknologi Informasi dan Komunikasi	02/12/2020	Tidak Terbatas	Bermanfaat	Pusat Data dan Teknologi Informasi	
1340	02201	02201019941271000OKP	PUSAT DATA DAN TEKNOLOGI INFORMASI	8010101002	3.809	Web Filter and antivirus (kerio)	02/12/2020	434.500	Rp282.425	Lisensi	Tidak Memiliki	Digunakan Internal Pusat Data dan Teknologi Informasi	Tidak ada	Mempermudah Pekerjaan dalam Bidang Data, Teknologi Informasi dan Komunikasi	02/12/2020	Tidak Terbatas	Bermanfaat	Pusat Data dan Teknologi Informasi	
1341	02201	02201019941271000OKP	PUSAT DATA DAN TEKNOLOGI INFORMASI	8010101002	3.810	Web Filter and antivirus (kerio)	02/12/2020	434.500	Rp282.425	Lisensi	Tidak Memiliki	Digunakan Internal Pusat Data dan Teknologi Informasi	Tidak ada	Mempermudah Pekerjaan dalam Bidang Data, Teknologi Informasi dan Komunikasi	02/12/2020	Tidak Terbatas	Bermanfaat	Pusat Data dan Teknologi Informasi	
1342	02201	02201019941271000OKP	PUSAT DATA DAN TEKNOLOGI INFORMASI	8010101002	3.811	Web Filter and antivirus (kerio)	02/12/2020	434.500	Rp282.425	Lisensi	Tidak Memiliki	Digunakan Internal Pusat Data dan Teknologi Informasi	Tidak ada	Mempermudah Pekerjaan dalam Bidang Data, Teknologi Informasi dan Komunikasi	02/12/2020	Tidak Terbatas	Bermanfaat	Pusat Data dan Teknologi Informasi	
1343	02201	02201019941271000OKP	PUSAT DATA DAN TEKNOLOGI INFORMASI	8010101002	3.812	Web Filter and antivirus (kerio)	02/12/2020	434.500	Rp282.425	Lisensi	Tidak Memiliki	Digunakan Internal Pusat Data dan Teknologi Informasi	Tidak ada	Mempermudah Pekerjaan dalam Bidang Data, Teknologi Informasi dan Komunikasi	02/12/2020	Tidak Terbatas	Bermanfaat	Pusat Data dan Teknologi Informasi	
1344	02201	02201019941271000OKP	PUSAT DATA DAN TEKNOLOGI INFORMASI	8010101002	3.813	Web Filter and antivirus (kerio)	02/12/2020	434.500	Rp282.425	Lisensi	Tidak Memiliki	Digunakan Internal Pusat Data dan Teknologi Informasi	Tidak ada	Mempermudah Pekerjaan dalam Bidang Data, Teknologi Informasi dan Komunikasi	02/12/2020	Tidak Terbatas	Bermanfaat	Pusat Data dan Teknologi Informasi	
1345	02201	02201019941271000OKP	PUSAT DATA DAN TEKNOLOGI INFORMASI	8010101002	3.814	Web Filter and antivirus (kerio)	02/12/2020	434.500	Rp282.425	Lisensi	Tidak Memiliki	Digunakan Internal Pusat Data dan Teknologi Informasi	Tidak ada	Mempermudah Pekerjaan dalam Bidang Data, Teknologi Informasi dan Komunikasi	02/12/2020	Tidak Terbatas	Bermanfaat	Pusat Data dan Teknologi Informasi	
1346	02201	02201019941271000OKP	PUSAT DATA DAN TEKNOLOGI INFORMASI	8010101002	3.815	Web Filter and antivirus (kerio)	02/12/2020	434.500	Rp282.425	Lisensi	Tidak Memiliki	Digunakan Internal Pusat Data dan Teknologi Informasi	Tidak ada	Mempermudah Pekerjaan dalam Bidang Data, Teknologi Informasi dan Komunikasi	02/12/2020	Tidak Terbatas	Bermanfaat	Pusat Data dan Teknologi Informasi	
1347	02201	02201019941271000OKP	PUSAT DATA DAN TEKNOLOGI INFORMASI	8010101002	3.816	Web Filter and antivirus (kerio)	02/12/2020	434.500	Rp282.425	Lisensi	Tidak Memiliki	Digunakan Internal Pusat Data dan Teknologi Informasi	Tidak ada	Mempermudah Pekerjaan dalam Bidang Data, Teknologi Informasi dan Komunikasi	02/12/2020	Tidak Terbatas	Bermanfaat	Pusat Data dan Teknologi Informasi	

No	Kode Es1	Kode Satker	Nama UPT/Satker	Uraian BMN			Tahun Perolehan	Nilai Perolehan	Nilai Buku (Rp)	Jenis ATB	Manfaat Aset Tak Berwujud				Waktu dirasakannya manfaat	Durasi kemanfaatan Aset Tak Berwujud	Relevansi saat ini (Bermanfaat/ Tidak)	Unit kerja yang memanfaatkan	Keterangan
				Kode Barang	NUP	Nama Barang					Memiliki nilai ekonomi	Manfaat keilmuan	Manfaat Sosial	Manfaat Lainnya					
(1)	(2)	(3)	(4)	(5)	(6)	(7)	(8)	(9)	(10)	(11)	(12)	(13)	(14)	(15)	(16)	(17)	(18)	(19)	(20)
1348	02201	02201019941271000OKP	PUSAT DATA DAN TEKNOLOGI INFORMASI	8010101002	3.817	Web Filter and antivirus (kerio)	02/12/2020	434.500	Rp282.425	Lisensi	Tidak Memiliki	Digunakan Internal Pusat Data dan Teknologi Informasi	Tidak ada	Mempermudah Pekerjaan dalam Bidang Data, Teknologi Informasi dan Komunikasi	02/12/2020	Tidak Terbatas	Bermanfaat	Pusat Data dan Teknologi Informasi	
1349	02201	02201019941271000OKP	PUSAT DATA DAN TEKNOLOGI INFORMASI	8010101002	3.818	Web Filter and antivirus (kerio)	02/12/2020	434.500	Rp282.425	Lisensi	Tidak Memiliki	Digunakan Internal Pusat Data dan Teknologi Informasi	Tidak ada	Mempermudah Pekerjaan dalam Bidang Data, Teknologi Informasi dan Komunikasi	02/12/2020	Tidak Terbatas	Bermanfaat	Pusat Data dan Teknologi Informasi	
1350	02201	02201019941271000OKP	PUSAT DATA DAN TEKNOLOGI INFORMASI	8010101002	3.819	Web Filter and antivirus (kerio)	02/12/2020	434.500	Rp282.425	Lisensi	Tidak Memiliki	Digunakan Internal Pusat Data dan Teknologi Informasi	Tidak ada	Mempermudah Pekerjaan dalam Bidang Data, Teknologi Informasi dan Komunikasi	02/12/2020	Tidak Terbatas	Bermanfaat	Pusat Data dan Teknologi Informasi	
1351	02201	02201019941271000OKP	PUSAT DATA DAN TEKNOLOGI INFORMASI	8010101002	3.820	Web Filter and antivirus (kerio)	02/12/2020	434.500	Rp282.425	Lisensi	Tidak Memiliki	Digunakan Internal Pusat Data dan Teknologi Informasi	Tidak ada	Mempermudah Pekerjaan dalam Bidang Data, Teknologi Informasi dan Komunikasi	02/12/2020	Tidak Terbatas	Bermanfaat	Pusat Data dan Teknologi Informasi	
1352	02201	02201019941271000OKP	PUSAT DATA DAN TEKNOLOGI INFORMASI	8010101002	3.821	Web Filter and antivirus (kerio)	02/12/2020	434.500	Rp282.425	Lisensi	Tidak Memiliki	Digunakan Internal Pusat Data dan Teknologi Informasi	Tidak ada	Mempermudah Pekerjaan dalam Bidang Data, Teknologi Informasi dan Komunikasi	02/12/2020	Tidak Terbatas	Bermanfaat	Pusat Data dan Teknologi Informasi	
1353	02201	02201019941271000OKP	PUSAT DATA DAN TEKNOLOGI INFORMASI	8010101002	3.822	Web Filter and antivirus (kerio)	02/12/2020	434.500	Rp282.425	Lisensi	Tidak Memiliki	Digunakan Internal Pusat Data dan Teknologi Informasi	Tidak ada	Mempermudah Pekerjaan dalam Bidang Data, Teknologi Informasi dan Komunikasi	02/12/2020	Tidak Terbatas	Bermanfaat	Pusat Data dan Teknologi Informasi	
1354	02201	02201019941271000OKP	PUSAT DATA DAN TEKNOLOGI INFORMASI	8010101002	3.823	Web Filter and antivirus (kerio)	02/12/2020	434.500	Rp282.425	Lisensi	Tidak Memiliki	Digunakan Internal Pusat Data dan Teknologi Informasi	Tidak ada	Mempermudah Pekerjaan dalam Bidang Data, Teknologi Informasi dan Komunikasi	02/12/2020	Tidak Terbatas	Bermanfaat	Pusat Data dan Teknologi Informasi	
1355	02201	02201019941271000OKP	PUSAT DATA DAN TEKNOLOGI INFORMASI	8010101002	3.824	Web Filter and antivirus (kerio)	02/12/2020	434.500	Rp282.425	Lisensi	Tidak Memiliki	Digunakan Internal Pusat Data dan Teknologi Informasi	Tidak ada	Mempermudah Pekerjaan dalam Bidang Data, Teknologi Informasi dan Komunikasi	02/12/2020	Tidak Terbatas	Bermanfaat	Pusat Data dan Teknologi Informasi	
1356	02201	02201019941271000OKP	PUSAT DATA DAN TEKNOLOGI INFORMASI	8010101002	3.825	Web Filter and antivirus (kerio)	02/12/2020	434.500	Rp282.425	Lisensi	Tidak Memiliki	Digunakan Internal Pusat Data dan Teknologi Informasi	Tidak ada	Mempermudah Pekerjaan dalam Bidang Data, Teknologi Informasi dan Komunikasi	02/12/2020	Tidak Terbatas	Bermanfaat	Pusat Data dan Teknologi Informasi	
1357	02201	02201019941271000OKP	PUSAT DATA DAN TEKNOLOGI INFORMASI	8010101002	3.826	Web Filter and antivirus (kerio)	02/12/2020	434.500	Rp282.425	Lisensi	Tidak Memiliki	Digunakan Internal Pusat Data dan Teknologi Informasi	Tidak ada	Mempermudah Pekerjaan dalam Bidang Data, Teknologi Informasi dan Komunikasi	02/12/2020	Tidak Terbatas	Bermanfaat	Pusat Data dan Teknologi Informasi	

No	Kode Es1	Kode Satker	Nama UPT/Satker	Uraian BMN			Tahun Perolehan	Nilai Perolehan	Nilai Buku (Rp)	Jenis ATB	Manfaat Aset Tak Berwujud				Waktu dirasakannya manfaat	Durasi kemanfaatan Aset Tak Berwujud	Relevansi saat ini (Bermanfaat/ Tidak)	Unit kerja yang memanfaatkan	Keterangan
				Kode Barang	NUP	Nama Barang					Memiliki nilai ekonomi	Manfaat keilmuan	Manfaat Sosial	Manfaat Lainnya					
(1)	(2)	(3)	(4)	(5)	(6)	(7)	(8)	(9)	(10)	(11)	(12)	(13)	(14)	(15)	(16)	(17)	(18)	(19)	(20)
1358	02201	02201019941271000OKP	PUSAT DATA DAN TEKNOLOGI INFORMASI	8010101002	3.827	Web Filter and antivirus (kerio)	02/12/2020	434.500	Rp282.425	Lisensi	Tidak Memiliki	Digunakan Internal Pusat Data dan Teknologi Informasi	Tidak ada	Mempermudah Pekerjaan dalam Bidang Data, Teknologi Informasi dan Komunikasi	02/12/2020	Tidak Terbatas	Bermanfaat	Pusat Data dan Teknologi Informasi	
1359	02201	02201019941271000OKP	PUSAT DATA DAN TEKNOLOGI INFORMASI	8010101002	3.828	Web Filter and antivirus (kerio)	02/12/2020	434.500	Rp282.425	Lisensi	Tidak Memiliki	Digunakan Internal Pusat Data dan Teknologi Informasi	Tidak ada	Mempermudah Pekerjaan dalam Bidang Data, Teknologi Informasi dan Komunikasi	02/12/2020	Tidak Terbatas	Bermanfaat	Pusat Data dan Teknologi Informasi	
1360	02201	02201019941271000OKP	PUSAT DATA DAN TEKNOLOGI INFORMASI	8010101002	3.829	Web Filter and antivirus (kerio)	02/12/2020	434.500	Rp282.425	Lisensi	Tidak Memiliki	Digunakan Internal Pusat Data dan Teknologi Informasi	Tidak ada	Mempermudah Pekerjaan dalam Bidang Data, Teknologi Informasi dan Komunikasi	02/12/2020	Tidak Terbatas	Bermanfaat	Pusat Data dan Teknologi Informasi	
1361	02201	02201019941271000OKP	PUSAT DATA DAN TEKNOLOGI INFORMASI	8010101002	3.830	Web Filter and antivirus (kerio)	02/12/2020	434.500	Rp282.425	Lisensi	Tidak Memiliki	Digunakan Internal Pusat Data dan Teknologi Informasi	Tidak ada	Mempermudah Pekerjaan dalam Bidang Data, Teknologi Informasi dan Komunikasi	02/12/2020	Tidak Terbatas	Bermanfaat	Pusat Data dan Teknologi Informasi	
1362	02201	02201019941271000OKP	PUSAT DATA DAN TEKNOLOGI INFORMASI	8010101002	3.831	Web Filter and antivirus (kerio)	02/12/2020	434.500	Rp282.425	Lisensi	Tidak Memiliki	Digunakan Internal Pusat Data dan Teknologi Informasi	Tidak ada	Mempermudah Pekerjaan dalam Bidang Data, Teknologi Informasi dan Komunikasi	02/12/2020	Tidak Terbatas	Bermanfaat	Pusat Data dan Teknologi Informasi	
1363	02201	02201019941271000OKP	PUSAT DATA DAN TEKNOLOGI INFORMASI	8010101002	3.832	Web Filter and antivirus (kerio)	02/12/2020	434.500	Rp282.425	Lisensi	Tidak Memiliki	Digunakan Internal Pusat Data dan Teknologi Informasi	Tidak ada	Mempermudah Pekerjaan dalam Bidang Data, Teknologi Informasi dan Komunikasi	02/12/2020	Tidak Terbatas	Bermanfaat	Pusat Data dan Teknologi Informasi	
1364	02201	02201019941271000OKP	PUSAT DATA DAN TEKNOLOGI INFORMASI	8010101002	3.833	Web Filter and antivirus (kerio)	02/12/2020	434.500	Rp282.425	Lisensi	Tidak Memiliki	Digunakan Internal Pusat Data dan Teknologi Informasi	Tidak ada	Mempermudah Pekerjaan dalam Bidang Data, Teknologi Informasi dan Komunikasi	02/12/2020	Tidak Terbatas	Bermanfaat	Pusat Data dan Teknologi Informasi	
1365	02201	02201019941271000OKP	PUSAT DATA DAN TEKNOLOGI INFORMASI	8010101002	3.834	Web Filter and antivirus (kerio)	02/12/2020	434.500	Rp282.425	Lisensi	Tidak Memiliki	Digunakan Internal Pusat Data dan Teknologi Informasi	Tidak ada	Mempermudah Pekerjaan dalam Bidang Data, Teknologi Informasi dan Komunikasi	02/12/2020	Tidak Terbatas	Bermanfaat	Pusat Data dan Teknologi Informasi	
1366	02201	02201019941271000OKP	PUSAT DATA DAN TEKNOLOGI INFORMASI	8010101002	3.835	Web Filter and antivirus (kerio)	02/12/2020	434.500	Rp282.425	Lisensi	Tidak Memiliki	Digunakan Internal Pusat Data dan Teknologi Informasi	Tidak ada	Mempermudah Pekerjaan dalam Bidang Data, Teknologi Informasi dan Komunikasi	02/12/2020	Tidak Terbatas	Bermanfaat	Pusat Data dan Teknologi Informasi	
1367	02201	02201019941271000OKP	PUSAT DATA DAN TEKNOLOGI INFORMASI	8010101002	3.836	Web Filter and antivirus (kerio)	02/12/2020	434.500	Rp282.425	Lisensi	Tidak Memiliki	Digunakan Internal Pusat Data dan Teknologi Informasi	Tidak ada	Mempermudah Pekerjaan dalam Bidang Data, Teknologi Informasi dan Komunikasi	02/12/2020	Tidak Terbatas	Bermanfaat	Pusat Data dan Teknologi Informasi	

No	Kode Es1	Kode Satker	Nama UPT/Satker	Uraian BMN			Tahun Perolehan	Nilai Perolehan	Nilai Buku (Rp)	Jenis ATB	Manfaat Aset Tak Berwujud				Waktu dirasakannya manfaat	Durasi kemanfaatan Aset Tak Berwujud	Relevansi saat ini (Bermanfaat/ Tidak)	Unit kerja yang memanfaatkan	Keterangan
				Kode Barang	NUP	Nama Barang					Memiliki nilai ekonomi	Manfaat keilmuan	Manfaat Sosial	Manfaat Lainnya					
(1)	(2)	(3)	(4)	(5)	(6)	(7)	(8)	(9)	(10)	(11)	(12)	(13)	(14)	(15)	(16)	(17)	(18)	(19)	(20)
1368	02201	02201019941271000OKP	PUSAT DATA DAN TEKNOLOGI INFORMASI	8010101002	3.837	Web Filter and antivirus (kerio)	02/12/2020	434.500	Rp282.425	Lisensi	Tidak Memiliki	Digunakan Internal Pusat Data dan Teknologi Informasi	Tidak ada	Mempermudah Pekerjaan dalam Bidang Data, Teknologi Informasi dan Komunikasi	02/12/2020	Tidak Terbatas	Bermanfaat	Pusat Data dan Teknologi Informasi	
1369	02201	02201019941271000OKP	PUSAT DATA DAN TEKNOLOGI INFORMASI	8010101002	3.838	Web Filter and antivirus (kerio)	02/12/2020	434.500	Rp282.425	Lisensi	Tidak Memiliki	Digunakan Internal Pusat Data dan Teknologi Informasi	Tidak ada	Mempermudah Pekerjaan dalam Bidang Data, Teknologi Informasi dan Komunikasi	02/12/2020	Tidak Terbatas	Bermanfaat	Pusat Data dan Teknologi Informasi	
1370	02201	02201019941271000OKP	PUSAT DATA DAN TEKNOLOGI INFORMASI	8010101002	3.839	Web Filter and antivirus (kerio)	02/12/2020	434.500	Rp282.425	Lisensi	Tidak Memiliki	Digunakan Internal Pusat Data dan Teknologi Informasi	Tidak ada	Mempermudah Pekerjaan dalam Bidang Data, Teknologi Informasi dan Komunikasi	02/12/2020	Tidak Terbatas	Bermanfaat	Pusat Data dan Teknologi Informasi	
1371	02201	02201019941271000OKP	PUSAT DATA DAN TEKNOLOGI INFORMASI	8010101002	3.840	Web Filter and antivirus (kerio)	02/12/2020	434.500	Rp282.425	Lisensi	Tidak Memiliki	Digunakan Internal Pusat Data dan Teknologi Informasi	Tidak ada	Mempermudah Pekerjaan dalam Bidang Data, Teknologi Informasi dan Komunikasi	02/12/2020	Tidak Terbatas	Bermanfaat	Pusat Data dan Teknologi Informasi	
1372	02201	02201019941271000OKP	PUSAT DATA DAN TEKNOLOGI INFORMASI	8010101002	3.841	Web Filter and antivirus (kerio)	02/12/2020	434.500	Rp282.425	Lisensi	Tidak Memiliki	Digunakan Internal Pusat Data dan Teknologi Informasi	Tidak ada	Mempermudah Pekerjaan dalam Bidang Data, Teknologi Informasi dan Komunikasi	02/12/2020	Tidak Terbatas	Bermanfaat	Pusat Data dan Teknologi Informasi	
1373	02201	02201019941271000OKP	PUSAT DATA DAN TEKNOLOGI INFORMASI	8010101002	3.842	Web Filter and antivirus (kerio)	02/12/2020	434.500	Rp282.425	Lisensi	Tidak Memiliki	Digunakan Internal Pusat Data dan Teknologi Informasi	Tidak ada	Mempermudah Pekerjaan dalam Bidang Data, Teknologi Informasi dan Komunikasi	02/12/2020	Tidak Terbatas	Bermanfaat	Pusat Data dan Teknologi Informasi	
1374	02201	02201019941271000OKP	PUSAT DATA DAN TEKNOLOGI INFORMASI	8010101002	3.843	Web Filter and antivirus (kerio)	02/12/2020	434.500	Rp282.425	Lisensi	Tidak Memiliki	Digunakan Internal Pusat Data dan Teknologi Informasi	Tidak ada	Mempermudah Pekerjaan dalam Bidang Data, Teknologi Informasi dan Komunikasi	02/12/2020	Tidak Terbatas	Bermanfaat	Pusat Data dan Teknologi Informasi	
1375	02201	02201019941271000OKP	PUSAT DATA DAN TEKNOLOGI INFORMASI	8010101002	3.844	Web Filter and antivirus (kerio)	02/12/2020	434.500	Rp282.425	Lisensi	Tidak Memiliki	Digunakan Internal Pusat Data dan Teknologi Informasi	Tidak ada	Mempermudah Pekerjaan dalam Bidang Data, Teknologi Informasi dan Komunikasi	02/12/2020	Tidak Terbatas	Bermanfaat	Pusat Data dan Teknologi Informasi	
1376	02201	02201019941271000OKP	PUSAT DATA DAN TEKNOLOGI INFORMASI	8010101002	3.845	Web Filter and antivirus (kerio)	02/12/2020	434.500	Rp282.425	Lisensi	Tidak Memiliki	Digunakan Internal Pusat Data dan Teknologi Informasi	Tidak ada	Mempermudah Pekerjaan dalam Bidang Data, Teknologi Informasi dan Komunikasi	02/12/2020	Tidak Terbatas	Bermanfaat	Pusat Data dan Teknologi Informasi	
1377	02201	02201019941271000OKP	PUSAT DATA DAN TEKNOLOGI INFORMASI	8010101002	3.846	Web Filter and antivirus (kerio)	02/12/2020	434.500	Rp282.425	Lisensi	Tidak Memiliki	Digunakan Internal Pusat Data dan Teknologi Informasi	Tidak ada	Mempermudah Pekerjaan dalam Bidang Data, Teknologi Informasi dan Komunikasi	02/12/2020	Tidak Terbatas	Bermanfaat	Pusat Data dan Teknologi Informasi	

No	Kode Es1	Kode Satker	Nama UPT/Satker	Uraian BMN			Tahun Perolehan	Nilai Perolehan	Nilai Buku (Rp)	Jenis ATB	Manfaat Aset Tak Berwujud				Waktu dirasakannya manfaat	Durasi kemanfaatan Aset Tak Berwujud	Relevansi saat ini (Bermanfaat/ Tidak)	Unit kerja yang memanfaatkan	Keterangan
				Kode Barang	NUP	Nama Barang					Memiliki nilai ekonomi	Manfaat keilmuan	Manfaat Sosial	Manfaat Lainnya					
(1)	(2)	(3)	(4)	(5)	(6)	(7)	(8)	(9)	(10)	(11)	(12)	(13)	(14)	(15)	(16)	(17)	(18)	(19)	(20)
1378	02201	02201019941271000OKP	PUSAT DATA DAN TEKNOLOGI INFORMASI	8010101002	3.847	Web Filter and antivirus (kerio)	02/12/2020	434.500	Rp282.425	Lisensi	Tidak Memiliki	Digunakan Internal Pusat Data dan Teknologi Informasi	Tidak ada	Mempermudah Pekerjaan dalam Bidang Data, Teknologi Informasi dan Komunikasi	02/12/2020	Tidak Terbatas	Bermanfaat	Pusat Data dan Teknologi Informasi	
1379	02201	02201019941271000OKP	PUSAT DATA DAN TEKNOLOGI INFORMASI	8010101002	3.848	Web Filter and antivirus (kerio)	02/12/2020	434.500	Rp282.425	Lisensi	Tidak Memiliki	Digunakan Internal Pusat Data dan Teknologi Informasi	Tidak ada	Mempermudah Pekerjaan dalam Bidang Data, Teknologi Informasi dan Komunikasi	02/12/2020	Tidak Terbatas	Bermanfaat	Pusat Data dan Teknologi Informasi	
1380	02201	02201019941271000OKP	PUSAT DATA DAN TEKNOLOGI INFORMASI	8010101002	3.849	Web Filter and antivirus (kerio)	02/12/2020	434.500	Rp282.425	Lisensi	Tidak Memiliki	Digunakan Internal Pusat Data dan Teknologi Informasi	Tidak ada	Mempermudah Pekerjaan dalam Bidang Data, Teknologi Informasi dan Komunikasi	02/12/2020	Tidak Terbatas	Bermanfaat	Pusat Data dan Teknologi Informasi	
1381	02201	02201019941271000OKP	PUSAT DATA DAN TEKNOLOGI INFORMASI	8010101002	3.850	Web Filter and antivirus (kerio)	02/12/2020	434.500	Rp282.425	Lisensi	Tidak Memiliki	Digunakan Internal Pusat Data dan Teknologi Informasi	Tidak ada	Mempermudah Pekerjaan dalam Bidang Data, Teknologi Informasi dan Komunikasi	02/12/2020	Tidak Terbatas	Bermanfaat	Pusat Data dan Teknologi Informasi	
1382	02201	02201019941271000OKP	PUSAT DATA DAN TEKNOLOGI INFORMASI	8010101002	3.851	Web Filter and antivirus (kerio)	02/12/2020	434.500	Rp282.425	Lisensi	Tidak Memiliki	Digunakan Internal Pusat Data dan Teknologi Informasi	Tidak ada	Mempermudah Pekerjaan dalam Bidang Data, Teknologi Informasi dan Komunikasi	02/12/2020	Tidak Terbatas	Bermanfaat	Pusat Data dan Teknologi Informasi	
1383	02201	02201019941271000OKP	PUSAT DATA DAN TEKNOLOGI INFORMASI	8010101002	3.852	Web Filter and antivirus (kerio)	02/12/2020	434.500	Rp282.425	Lisensi	Tidak Memiliki	Digunakan Internal Pusat Data dan Teknologi Informasi	Tidak ada	Mempermudah Pekerjaan dalam Bidang Data, Teknologi Informasi dan Komunikasi	02/12/2020	Tidak Terbatas	Bermanfaat	Pusat Data dan Teknologi Informasi	
1384	02201	02201019941271000OKP	PUSAT DATA DAN TEKNOLOGI INFORMASI	8010101002	3.853	Web Filter and antivirus (kerio)	02/12/2020	434.500	Rp282.425	Lisensi	Tidak Memiliki	Digunakan Internal Pusat Data dan Teknologi Informasi	Tidak ada	Mempermudah Pekerjaan dalam Bidang Data, Teknologi Informasi dan Komunikasi	02/12/2020	Tidak Terbatas	Bermanfaat	Pusat Data dan Teknologi Informasi	
1385	02201	02201019941271000OKP	PUSAT DATA DAN TEKNOLOGI INFORMASI	8010101002	3.854	Web Filter and antivirus (kerio)	02/12/2020	434.500	Rp282.425	Lisensi	Tidak Memiliki	Digunakan Internal Pusat Data dan Teknologi Informasi	Tidak ada	Mempermudah Pekerjaan dalam Bidang Data, Teknologi Informasi dan Komunikasi	02/12/2020	Tidak Terbatas	Bermanfaat	Pusat Data dan Teknologi Informasi	
1386	02201	02201019941271000OKP	PUSAT DATA DAN TEKNOLOGI INFORMASI	8010101002	3.855	Web Filter and antivirus (kerio)	02/12/2020	434.500	Rp282.425	Lisensi	Tidak Memiliki	Digunakan Internal Pusat Data dan Teknologi Informasi	Tidak ada	Mempermudah Pekerjaan dalam Bidang Data, Teknologi Informasi dan Komunikasi	02/12/2020	Tidak Terbatas	Bermanfaat	Pusat Data dan Teknologi Informasi	
1387	02201	02201019941271000OKP	PUSAT DATA DAN TEKNOLOGI INFORMASI	8010101002	3.856	Web Filter and antivirus (kerio)	02/12/2020	434.500	Rp282.425	Lisensi	Tidak Memiliki	Digunakan Internal Pusat Data dan Teknologi Informasi	Tidak ada	Mempermudah Pekerjaan dalam Bidang Data, Teknologi Informasi dan Komunikasi	02/12/2020	Tidak Terbatas	Bermanfaat	Pusat Data dan Teknologi Informasi	

No	Kode Es1	Kode Satker	Nama UPT/Satker	Uraian BMN			Tahun Perolehan	Nilai Perolehan	Nilai Buku (Rp)	Jenis ATB	Manfaat Aset Tak Berwujud				Waktu dirasakannya manfaat	Durasi kemanfaatan Aset Tak Berwujud	Relevansi saat ini (Bermanfaat/ Tidak)	Unit kerja yang memanfaatkan	Keterangan
				Kode Barang	NUP	Nama Barang					Memiliki nilai ekonomi	Manfaat keilmuan	Manfaat Sosial	Manfaat Lainnya					
(1)	(2)	(3)	(4)	(5)	(6)	(7)	(8)	(9)	(10)	(11)	(12)	(13)	(14)	(15)	(16)	(17)	(18)	(19)	(20)
1388	02201	02201019941271000OKP	PUSAT DATA DAN TEKNOLOGI INFORMASI	8010101002	3.857	Web Filter and antivirus (kerio)	02/12/2020	434.500	Rp282.425	Lisensi	Tidak Memiliki	Digunakan Internal Pusat Data dan Teknologi Informasi	Tidak ada	Mempermudah Pekerjaan dalam Bidang Data, Teknologi Informasi dan Komunikasi	02/12/2020	Tidak Terbatas	Bermanfaat	Pusat Data dan Teknologi Informasi	
1389	02201	02201019941271000OKP	PUSAT DATA DAN TEKNOLOGI INFORMASI	8010101002	3.858	Web Filter and antivirus (kerio)	02/12/2020	434.500	Rp282.425	Lisensi	Tidak Memiliki	Digunakan Internal Pusat Data dan Teknologi Informasi	Tidak ada	Mempermudah Pekerjaan dalam Bidang Data, Teknologi Informasi dan Komunikasi	02/12/2020	Tidak Terbatas	Bermanfaat	Pusat Data dan Teknologi Informasi	
1390	02201	02201019941271000OKP	PUSAT DATA DAN TEKNOLOGI INFORMASI	8010101002	3.859	Web Filter and antivirus (kerio)	02/12/2020	434.500	Rp282.425	Lisensi	Tidak Memiliki	Digunakan Internal Pusat Data dan Teknologi Informasi	Tidak ada	Mempermudah Pekerjaan dalam Bidang Data, Teknologi Informasi dan Komunikasi	02/12/2020	Tidak Terbatas	Bermanfaat	Pusat Data dan Teknologi Informasi	
1391	02201	02201019941271000OKP	PUSAT DATA DAN TEKNOLOGI INFORMASI	8010101002	3.860	Web Filter and antivirus (kerio)	02/12/2020	434.500	Rp282.425	Lisensi	Tidak Memiliki	Digunakan Internal Pusat Data dan Teknologi Informasi	Tidak ada	Mempermudah Pekerjaan dalam Bidang Data, Teknologi Informasi dan Komunikasi	02/12/2020	Tidak Terbatas	Bermanfaat	Pusat Data dan Teknologi Informasi	
1392	02201	02201019941271000OKP	PUSAT DATA DAN TEKNOLOGI INFORMASI	8010101002	3.861	Web Filter and antivirus (kerio)	02/12/2020	434.500	Rp282.425	Lisensi	Tidak Memiliki	Digunakan Internal Pusat Data dan Teknologi Informasi	Tidak ada	Mempermudah Pekerjaan dalam Bidang Data, Teknologi Informasi dan Komunikasi	02/12/2020	Tidak Terbatas	Bermanfaat	Pusat Data dan Teknologi Informasi	
1393	02201	02201019941271000OKP	PUSAT DATA DAN TEKNOLOGI INFORMASI	8010101002	3.862	Web Filter and antivirus (kerio)	02/12/2020	434.500	Rp282.425	Lisensi	Tidak Memiliki	Digunakan Internal Pusat Data dan Teknologi Informasi	Tidak ada	Mempermudah Pekerjaan dalam Bidang Data, Teknologi Informasi dan Komunikasi	02/12/2020	Tidak Terbatas	Bermanfaat	Pusat Data dan Teknologi Informasi	
1394	02201	02201019941271000OKP	PUSAT DATA DAN TEKNOLOGI INFORMASI	8010101002	3.863	Web Filter and antivirus (kerio)	02/12/2020	434.500	Rp282.425	Lisensi	Tidak Memiliki	Digunakan Internal Pusat Data dan Teknologi Informasi	Tidak ada	Mempermudah Pekerjaan dalam Bidang Data, Teknologi Informasi dan Komunikasi	02/12/2020	Tidak Terbatas	Bermanfaat	Pusat Data dan Teknologi Informasi	
1395	02201	02201019941271000OKP	PUSAT DATA DAN TEKNOLOGI INFORMASI	8010101002	3.864	Web Filter and antivirus (kerio)	02/12/2020	434.500	Rp282.425	Lisensi	Tidak Memiliki	Digunakan Internal Pusat Data dan Teknologi Informasi	Tidak ada	Mempermudah Pekerjaan dalam Bidang Data, Teknologi Informasi dan Komunikasi	02/12/2020	Tidak Terbatas	Bermanfaat	Pusat Data dan Teknologi Informasi	
1396	02201	02201019941271000OKP	PUSAT DATA DAN TEKNOLOGI INFORMASI	8010101002	3.865	Web Filter and antivirus (kerio)	02/12/2020	434.500	Rp282.425	Lisensi	Tidak Memiliki	Digunakan Internal Pusat Data dan Teknologi Informasi	Tidak ada	Mempermudah Pekerjaan dalam Bidang Data, Teknologi Informasi dan Komunikasi	02/12/2020	Tidak Terbatas	Bermanfaat	Pusat Data dan Teknologi Informasi	
1397	02201	02201019941271000OKP	PUSAT DATA DAN TEKNOLOGI INFORMASI	8010101002	3.866	Web Filter and antivirus (kerio)	02/12/2020	434.500	Rp282.425	Lisensi	Tidak Memiliki	Digunakan Internal Pusat Data dan Teknologi Informasi	Tidak ada	Mempermudah Pekerjaan dalam Bidang Data, Teknologi Informasi dan Komunikasi	02/12/2020	Tidak Terbatas	Bermanfaat	Pusat Data dan Teknologi Informasi	

No	Kode Es1	Kode Satker	Nama UPT/Satker	Uraian BMN			Tahun Perolehan	Nilai Perolehan	Nilai Buku (Rp)	Jenis ATB	Manfaat Aset Tak Berwujud				Waktu dirasakannya manfaat	Durasi kemanfaatan Aset Tak Berwujud	Relevansi saat ini (Bermanfaat/ Tidak)	Unit kerja yang memanfaatkan	Keterangan
				Kode Barang	NUP	Nama Barang					Memiliki nilai ekonomi	Manfaat keilmuan	Manfaat Sosial	Manfaat Lainnya					
(1)	(2)	(3)	(4)	(5)	(6)	(7)	(8)	(9)	(10)	(11)	(12)	(13)	(14)	(15)	(16)	(17)	(18)	(19)	(20)
1398	02201	02201019941271000OKP	PUSAT DATA DAN TEKNOLOGI INFORMASI	8010101002	3.867	Web Filter and antivirus (kerio)	02/12/2020	434.500	Rp282.425	Lisensi	Tidak Memiliki	Digunakan Internal Pusat Data dan Teknologi Informasi	Tidak ada	Mempermudah Pekerjaan dalam Bidang Data, Teknologi Informasi dan Komunikasi	02/12/2020	Tidak Terbatas	Bermanfaat	Pusat Data dan Teknologi Informasi	
1399	02201	02201019941271000OKP	PUSAT DATA DAN TEKNOLOGI INFORMASI	8010101002	3.868	Web Filter and antivirus (kerio)	02/12/2020	434.500	Rp282.425	Lisensi	Tidak Memiliki	Digunakan Internal Pusat Data dan Teknologi Informasi	Tidak ada	Mempermudah Pekerjaan dalam Bidang Data, Teknologi Informasi dan Komunikasi	02/12/2020	Tidak Terbatas	Bermanfaat	Pusat Data dan Teknologi Informasi	
1400	02201	02201019941271000OKP	PUSAT DATA DAN TEKNOLOGI INFORMASI	8010101002	3.869	Web Filter and antivirus (kerio)	02/12/2020	434.500	Rp282.425	Lisensi	Tidak Memiliki	Digunakan Internal Pusat Data dan Teknologi Informasi	Tidak ada	Mempermudah Pekerjaan dalam Bidang Data, Teknologi Informasi dan Komunikasi	02/12/2020	Tidak Terbatas	Bermanfaat	Pusat Data dan Teknologi Informasi	
1401	02201	02201019941271000OKP	PUSAT DATA DAN TEKNOLOGI INFORMASI	8010101002	3.870	Web Filter and antivirus (kerio)	02/12/2020	434.500	Rp282.425	Lisensi	Tidak Memiliki	Digunakan Internal Pusat Data dan Teknologi Informasi	Tidak ada	Mempermudah Pekerjaan dalam Bidang Data, Teknologi Informasi dan Komunikasi	02/12/2020	Tidak Terbatas	Bermanfaat	Pusat Data dan Teknologi Informasi	
1402	02201	02201019941271000OKP	PUSAT DATA DAN TEKNOLOGI INFORMASI	8010101002	3.871	Web Filter and antivirus (kerio)	02/12/2020	434.500	Rp282.425	Lisensi	Tidak Memiliki	Digunakan Internal Pusat Data dan Teknologi Informasi	Tidak ada	Mempermudah Pekerjaan dalam Bidang Data, Teknologi Informasi dan Komunikasi	02/12/2020	Tidak Terbatas	Bermanfaat	Pusat Data dan Teknologi Informasi	
1403	02201	02201019941271000OKP	PUSAT DATA DAN TEKNOLOGI INFORMASI	8010101002	3.872	Web Filter and antivirus (kerio)	02/12/2020	434.500	Rp282.425	Lisensi	Tidak Memiliki	Digunakan Internal Pusat Data dan Teknologi Informasi	Tidak ada	Mempermudah Pekerjaan dalam Bidang Data, Teknologi Informasi dan Komunikasi	02/12/2020	Tidak Terbatas	Bermanfaat	Pusat Data dan Teknologi Informasi	
1404	02201	02201019941271000OKP	PUSAT DATA DAN TEKNOLOGI INFORMASI	8010101002	3.873	Web Filter and antivirus (kerio)	02/12/2020	434.500	Rp282.425	Lisensi	Tidak Memiliki	Digunakan Internal Pusat Data dan Teknologi Informasi	Tidak ada	Mempermudah Pekerjaan dalam Bidang Data, Teknologi Informasi dan Komunikasi	02/12/2020	Tidak Terbatas	Bermanfaat	Pusat Data dan Teknologi Informasi	
1405	02201	02201019941271000OKP	PUSAT DATA DAN TEKNOLOGI INFORMASI	8010101002	3.874	Web Filter and antivirus (kerio)	02/12/2020	434.500	Rp282.425	Lisensi	Tidak Memiliki	Digunakan Internal Pusat Data dan Teknologi Informasi	Tidak ada	Mempermudah Pekerjaan dalam Bidang Data, Teknologi Informasi dan Komunikasi	02/12/2020	Tidak Terbatas	Bermanfaat	Pusat Data dan Teknologi Informasi	
1406	02201	02201019941271000OKP	PUSAT DATA DAN TEKNOLOGI INFORMASI	8010101002	3.875	Web Filter and antivirus (kerio)	02/12/2020	434.500	Rp282.425	Lisensi	Tidak Memiliki	Digunakan Internal Pusat Data dan Teknologi Informasi	Tidak ada	Mempermudah Pekerjaan dalam Bidang Data, Teknologi Informasi dan Komunikasi	02/12/2020	Tidak Terbatas	Bermanfaat	Pusat Data dan Teknologi Informasi	
1407	02201	02201019941271000OKP	PUSAT DATA DAN TEKNOLOGI INFORMASI	8010101002	3.876	Web Filter and antivirus (kerio)	02/12/2020	434.500	Rp282.425	Lisensi	Tidak Memiliki	Digunakan Internal Pusat Data dan Teknologi Informasi	Tidak ada	Mempermudah Pekerjaan dalam Bidang Data, Teknologi Informasi dan Komunikasi	02/12/2020	Tidak Terbatas	Bermanfaat	Pusat Data dan Teknologi Informasi	

No	Kode Es1	Kode Satker	Nama UPT/Satker	Uraian BMN			Tahun Perolehan	Nilai Perolehan	Nilai Buku (Rp)	Jenis ATB	Manfaat Aset Tak Berwujud				Waktu dirasakannya manfaat	Durasi kemanfaatan Aset Tak Berwujud	Relevansi saat ini (Bermanfaat/ Tidak)	Unit kerja yang memanfaatkan	Keterangan
				Kode Barang	NUP	Nama Barang					Memiliki nilai ekonomi	Manfaat keilmuan	Manfaat Sosial	Manfaat Lainnya					
(1)	(2)	(3)	(4)	(5)	(6)	(7)	(8)	(9)	(10)	(11)	(12)	(13)	(14)	(15)	(16)	(17)	(18)	(19)	(20)
1408	02201	02201019941271000OKP	PUSAT DATA DAN TEKNOLOGI INFORMASI	8010101002	3.877	Web Filter and antivirus (kerio)	02/12/2020	434.500	Rp282.425	Lisensi	Tidak Memiliki	Digunakan Internal Pusat Data dan Teknologi Informasi	Tidak ada	Mempermudah Pekerjaan dalam Bidang Data, Teknologi Informasi dan Komunikasi	02/12/2020	Tidak Terbatas	Bermanfaat	Pusat Data dan Teknologi Informasi	
1409	02201	02201019941271000OKP	PUSAT DATA DAN TEKNOLOGI INFORMASI	8010101002	3.878	Web Filter and antivirus (kerio)	02/12/2020	434.500	Rp282.425	Lisensi	Tidak Memiliki	Digunakan Internal Pusat Data dan Teknologi Informasi	Tidak ada	Mempermudah Pekerjaan dalam Bidang Data, Teknologi Informasi dan Komunikasi	02/12/2020	Tidak Terbatas	Bermanfaat	Pusat Data dan Teknologi Informasi	
1410	02201	02201019941271000OKP	PUSAT DATA DAN TEKNOLOGI INFORMASI	8010101002	3.879	Web Filter and antivirus (kerio)	02/12/2020	434.500	Rp282.425	Lisensi	Tidak Memiliki	Digunakan Internal Pusat Data dan Teknologi Informasi	Tidak ada	Mempermudah Pekerjaan dalam Bidang Data, Teknologi Informasi dan Komunikasi	02/12/2020	Tidak Terbatas	Bermanfaat	Pusat Data dan Teknologi Informasi	
1411	02201	02201019941271000OKP	PUSAT DATA DAN TEKNOLOGI INFORMASI	8010101002	3.880	Web Filter and antivirus (kerio)	02/12/2020	434.500	Rp282.425	Lisensi	Tidak Memiliki	Digunakan Internal Pusat Data dan Teknologi Informasi	Tidak ada	Mempermudah Pekerjaan dalam Bidang Data, Teknologi Informasi dan Komunikasi	02/12/2020	Tidak Terbatas	Bermanfaat	Pusat Data dan Teknologi Informasi	
1412	02201	02201019941271000OKP	PUSAT DATA DAN TEKNOLOGI INFORMASI	8010101002	3.881	Web Filter and antivirus (kerio)	02/12/2020	434.500	Rp282.425	Lisensi	Tidak Memiliki	Digunakan Internal Pusat Data dan Teknologi Informasi	Tidak ada	Mempermudah Pekerjaan dalam Bidang Data, Teknologi Informasi dan Komunikasi	02/12/2020	Tidak Terbatas	Bermanfaat	Pusat Data dan Teknologi Informasi	
1413	02201	02201019941271000OKP	PUSAT DATA DAN TEKNOLOGI INFORMASI	8010101002	3.882	Web Filter and antivirus (kerio)	02/12/2020	434.500	Rp282.425	Lisensi	Tidak Memiliki	Digunakan Internal Pusat Data dan Teknologi Informasi	Tidak ada	Mempermudah Pekerjaan dalam Bidang Data, Teknologi Informasi dan Komunikasi	02/12/2020	Tidak Terbatas	Bermanfaat	Pusat Data dan Teknologi Informasi	
1414	02201	02201019941271000OKP	PUSAT DATA DAN TEKNOLOGI INFORMASI	8010101002	3.883	Web Filter and antivirus (kerio)	02/12/2020	434.500	Rp282.425	Lisensi	Tidak Memiliki	Digunakan Internal Pusat Data dan Teknologi Informasi	Tidak ada	Mempermudah Pekerjaan dalam Bidang Data, Teknologi Informasi dan Komunikasi	02/12/2020	Tidak Terbatas	Bermanfaat	Pusat Data dan Teknologi Informasi	
1415	02201	02201019941271000OKP	PUSAT DATA DAN TEKNOLOGI INFORMASI	8010101002	3.884	Web Filter and antivirus (kerio)	02/12/2020	434.500	Rp282.425	Lisensi	Tidak Memiliki	Digunakan Internal Pusat Data dan Teknologi Informasi	Tidak ada	Mempermudah Pekerjaan dalam Bidang Data, Teknologi Informasi dan Komunikasi	02/12/2020	Tidak Terbatas	Bermanfaat	Pusat Data dan Teknologi Informasi	
1416	02201	02201019941271000OKP	PUSAT DATA DAN TEKNOLOGI INFORMASI	8010101002	3.885	Web Filter and antivirus (kerio)	02/12/2020	434.500	Rp282.425	Lisensi	Tidak Memiliki	Digunakan Internal Pusat Data dan Teknologi Informasi	Tidak ada	Mempermudah Pekerjaan dalam Bidang Data, Teknologi Informasi dan Komunikasi	02/12/2020	Tidak Terbatas	Bermanfaat	Pusat Data dan Teknologi Informasi	
1417	02201	02201019941271000OKP	PUSAT DATA DAN TEKNOLOGI INFORMASI	8010101002	3.886	Web Filter and antivirus (kerio)	02/12/2020	434.500	Rp282.425	Lisensi	Tidak Memiliki	Digunakan Internal Pusat Data dan Teknologi Informasi	Tidak ada	Mempermudah Pekerjaan dalam Bidang Data, Teknologi Informasi dan Komunikasi	02/12/2020	Tidak Terbatas	Bermanfaat	Pusat Data dan Teknologi Informasi	

No	Kode Es1	Kode Satker	Nama UPT/Satker	Uraian BMN			Tahun Perolehan	Nilai Perolehan	Nilai Buku (Rp)	Jenis ATB	Manfaat Aset Tak Berwujud				Waktu dirasakannya manfaat	Durasi kemanfaatan Aset Tak Berwujud	Relevansi saat ini (Bermanfaat/ Tidak)	Unit kerja yang memanfaatkan	Keterangan
				Kode Barang	NUP	Nama Barang					Memiliki nilai ekonomi	Manfaat keilmuan	Manfaat Sosial	Manfaat Lainnya					
(1)	(2)	(3)	(4)	(5)	(6)	(7)	(8)	(9)	(10)	(11)	(12)	(13)	(14)	(15)	(16)	(17)	(18)	(19)	(20)
1418	02201	02201019941271000OKP	PUSAT DATA DAN TEKNOLOGI INFORMASI	8010101002	3.887	Web Filter and antivirus (kerio)	02/12/2020	434.500	Rp282.425	Lisensi	Tidak Memiliki	Digunakan Internal Pusat Data dan Teknologi Informasi	Tidak ada	Mempermudah Pekerjaan dalam Bidang Data, Teknologi Informasi dan Komunikasi	02/12/2020	Tidak Terbatas	Bermanfaat	Pusat Data dan Teknologi Informasi	
1419	02201	02201019941271000OKP	PUSAT DATA DAN TEKNOLOGI INFORMASI	8010101002	3.888	Web Filter and antivirus (kerio)	02/12/2020	434.500	Rp282.425	Lisensi	Tidak Memiliki	Digunakan Internal Pusat Data dan Teknologi Informasi	Tidak ada	Mempermudah Pekerjaan dalam Bidang Data, Teknologi Informasi dan Komunikasi	02/12/2020	Tidak Terbatas	Bermanfaat	Pusat Data dan Teknologi Informasi	
1420	02201	02201019941271000OKP	PUSAT DATA DAN TEKNOLOGI INFORMASI	8010101002	3.889	Web Filter and antivirus (kerio)	02/12/2020	434.500	Rp282.425	Lisensi	Tidak Memiliki	Digunakan Internal Pusat Data dan Teknologi Informasi	Tidak ada	Mempermudah Pekerjaan dalam Bidang Data, Teknologi Informasi dan Komunikasi	02/12/2020	Tidak Terbatas	Bermanfaat	Pusat Data dan Teknologi Informasi	
1421	02201	02201019941271000OKP	PUSAT DATA DAN TEKNOLOGI INFORMASI	8010101002	3.890	Web Filter and antivirus (kerio)	02/12/2020	434.500	Rp282.425	Lisensi	Tidak Memiliki	Digunakan Internal Pusat Data dan Teknologi Informasi	Tidak ada	Mempermudah Pekerjaan dalam Bidang Data, Teknologi Informasi dan Komunikasi	02/12/2020	Tidak Terbatas	Bermanfaat	Pusat Data dan Teknologi Informasi	
1422	02201	02201019941271000OKP	PUSAT DATA DAN TEKNOLOGI INFORMASI	8010101002	3.891	Web Filter and antivirus (kerio)	02/12/2020	434.500	Rp282.425	Lisensi	Tidak Memiliki	Digunakan Internal Pusat Data dan Teknologi Informasi	Tidak ada	Mempermudah Pekerjaan dalam Bidang Data, Teknologi Informasi dan Komunikasi	02/12/2020	Tidak Terbatas	Bermanfaat	Pusat Data dan Teknologi Informasi	
1423	02201	02201019941271000OKP	PUSAT DATA DAN TEKNOLOGI INFORMASI	8010101002	3.892	Web Filter and antivirus (kerio)	02/12/2020	434.500	Rp282.425	Lisensi	Tidak Memiliki	Digunakan Internal Pusat Data dan Teknologi Informasi	Tidak ada	Mempermudah Pekerjaan dalam Bidang Data, Teknologi Informasi dan Komunikasi	02/12/2020	Tidak Terbatas	Bermanfaat	Pusat Data dan Teknologi Informasi	
1424	02201	02201019941271000OKP	PUSAT DATA DAN TEKNOLOGI INFORMASI	8010101002	3.893	Web Filter and antivirus (kerio)	02/12/2020	434.500	Rp282.425	Lisensi	Tidak Memiliki	Digunakan Internal Pusat Data dan Teknologi Informasi	Tidak ada	Mempermudah Pekerjaan dalam Bidang Data, Teknologi Informasi dan Komunikasi	02/12/2020	Tidak Terbatas	Bermanfaat	Pusat Data dan Teknologi Informasi	
1425	02201	02201019941271000OKP	PUSAT DATA DAN TEKNOLOGI INFORMASI	8010101002	3.894	Web Filter and antivirus (kerio)	02/12/2020	434.500	Rp282.425	Lisensi	Tidak Memiliki	Digunakan Internal Pusat Data dan Teknologi Informasi	Tidak ada	Mempermudah Pekerjaan dalam Bidang Data, Teknologi Informasi dan Komunikasi	02/12/2020	Tidak Terbatas	Bermanfaat	Pusat Data dan Teknologi Informasi	
1426	02201	02201019941271000OKP	PUSAT DATA DAN TEKNOLOGI INFORMASI	8010101002	3.895	Web Filter and antivirus (kerio)	02/12/2020	434.500	Rp282.425	Lisensi	Tidak Memiliki	Digunakan Internal Pusat Data dan Teknologi Informasi	Tidak ada	Mempermudah Pekerjaan dalam Bidang Data, Teknologi Informasi dan Komunikasi	02/12/2020	Tidak Terbatas	Bermanfaat	Pusat Data dan Teknologi Informasi	
1427	02201	02201019941271000OKP	PUSAT DATA DAN TEKNOLOGI INFORMASI	8010101002	3.896	Web Filter and antivirus (kerio)	02/12/2020	434.500	Rp282.425	Lisensi	Tidak Memiliki	Digunakan Internal Pusat Data dan Teknologi Informasi	Tidak ada	Mempermudah Pekerjaan dalam Bidang Data, Teknologi Informasi dan Komunikasi	02/12/2020	Tidak Terbatas	Bermanfaat	Pusat Data dan Teknologi Informasi	

No	Kode Es1	Kode Satker	Nama UPT/Satker	Uraian BMN			Tahun Perolehan	Nilai Perolehan	Nilai Buku (Rp)	Jenis ATB	Manfaat Aset Tak Berwujud				Waktu dirasakannya manfaat	Durasi kemanfaatan Aset Tak Berwujud	Relevansi saat ini (Bermanfaat/ Tidak)	Unit kerja yang memanfaatkan	Keterangan
				Kode Barang	NUP	Nama Barang					Memiliki nilai ekonomi	Manfaat keilmuan	Manfaat Sosial	Manfaat Lainnya					
(1)	(2)	(3)	(4)	(5)	(6)	(7)	(8)	(9)	(10)	(11)	(12)	(13)	(14)	(15)	(16)	(17)	(18)	(19)	(20)
1428	02201	02201019941271000OKP	PUSAT DATA DAN TEKNOLOGI INFORMASI	8010101002	3.897	Web Filter and antivirus (kerio)	02/12/2020	434.500	Rp282.425	Lisensi	Tidak Memiliki	Digunakan Internal Pusat Data dan Teknologi Informasi	Tidak ada	Mempermudah Pekerjaan dalam Bidang Data, Teknologi Informasi dan Komunikasi	02/12/2020	Tidak Terbatas	Bermanfaat	Pusat Data dan Teknologi Informasi	
1429	02201	02201019941271000OKP	PUSAT DATA DAN TEKNOLOGI INFORMASI	8010101002	3.898	Web Filter and antivirus (kerio)	02/12/2020	434.500	Rp282.425	Lisensi	Tidak Memiliki	Digunakan Internal Pusat Data dan Teknologi Informasi	Tidak ada	Mempermudah Pekerjaan dalam Bidang Data, Teknologi Informasi dan Komunikasi	02/12/2020	Tidak Terbatas	Bermanfaat	Pusat Data dan Teknologi Informasi	
1430	02201	02201019941271000OKP	PUSAT DATA DAN TEKNOLOGI INFORMASI	8010101002	3.899	Web Filter and antivirus (kerio)	02/12/2020	434.500	Rp282.425	Lisensi	Tidak Memiliki	Digunakan Internal Pusat Data dan Teknologi Informasi	Tidak ada	Mempermudah Pekerjaan dalam Bidang Data, Teknologi Informasi dan Komunikasi	02/12/2020	Tidak Terbatas	Bermanfaat	Pusat Data dan Teknologi Informasi	
1431	02201	02201019941271000OKP	PUSAT DATA DAN TEKNOLOGI INFORMASI	8010101002	3.900	Web Filter and antivirus (kerio)	02/12/2020	434.500	Rp282.425	Lisensi	Tidak Memiliki	Digunakan Internal Pusat Data dan Teknologi Informasi	Tidak ada	Mempermudah Pekerjaan dalam Bidang Data, Teknologi Informasi dan Komunikasi	02/12/2020	Tidak Terbatas	Bermanfaat	Pusat Data dan Teknologi Informasi	
1432	02201	02201019941271000OKP	PUSAT DATA DAN TEKNOLOGI INFORMASI	8010101002	3.901	Web Filter and antivirus (kerio)	02/12/2020	434.500	Rp282.425	Lisensi	Tidak Memiliki	Digunakan Internal Pusat Data dan Teknologi Informasi	Tidak ada	Mempermudah Pekerjaan dalam Bidang Data, Teknologi Informasi dan Komunikasi	02/12/2020	Tidak Terbatas	Bermanfaat	Pusat Data dan Teknologi Informasi	
1433	02201	02201019941271000OKP	PUSAT DATA DAN TEKNOLOGI INFORMASI	8010101002	3.902	Web Filter and antivirus (kerio)	02/12/2020	434.500	Rp282.425	Lisensi	Tidak Memiliki	Digunakan Internal Pusat Data dan Teknologi Informasi	Tidak ada	Mempermudah Pekerjaan dalam Bidang Data, Teknologi Informasi dan Komunikasi	02/12/2020	Tidak Terbatas	Bermanfaat	Pusat Data dan Teknologi Informasi	
1434	02201	02201019941271000OKP	PUSAT DATA DAN TEKNOLOGI INFORMASI	8010101002	3.903	Web Filter and antivirus (kerio)	02/12/2020	434.500	Rp282.425	Lisensi	Tidak Memiliki	Digunakan Internal Pusat Data dan Teknologi Informasi	Tidak ada	Mempermudah Pekerjaan dalam Bidang Data, Teknologi Informasi dan Komunikasi	02/12/2020	Tidak Terbatas	Bermanfaat	Pusat Data dan Teknologi Informasi	
1435	02201	02201019941271000OKP	PUSAT DATA DAN TEKNOLOGI INFORMASI	8010101002	3.904	Web Filter and antivirus (kerio)	02/12/2020	434.500	Rp282.425	Lisensi	Tidak Memiliki	Digunakan Internal Pusat Data dan Teknologi Informasi	Tidak ada	Mempermudah Pekerjaan dalam Bidang Data, Teknologi Informasi dan Komunikasi	02/12/2020	Tidak Terbatas	Bermanfaat	Pusat Data dan Teknologi Informasi	
1436	02201	02201019941271000OKP	PUSAT DATA DAN TEKNOLOGI INFORMASI	8010101002	3.905	Web Filter and antivirus (kerio)	02/12/2020	434.500	Rp282.425	Lisensi	Tidak Memiliki	Digunakan Internal Pusat Data dan Teknologi Informasi	Tidak ada	Mempermudah Pekerjaan dalam Bidang Data, Teknologi Informasi dan Komunikasi	02/12/2020	Tidak Terbatas	Bermanfaat	Pusat Data dan Teknologi Informasi	
1437	02201	02201019941271000OKP	PUSAT DATA DAN TEKNOLOGI INFORMASI	8010101002	3.906	Web Filter and antivirus (kerio)	02/12/2020	434.500	Rp282.425	Lisensi	Tidak Memiliki	Digunakan Internal Pusat Data dan Teknologi Informasi	Tidak ada	Mempermudah Pekerjaan dalam Bidang Data, Teknologi Informasi dan Komunikasi	02/12/2020	Tidak Terbatas	Bermanfaat	Pusat Data dan Teknologi Informasi	

No	Kode Es1	Kode Satker	Nama UPT/Satker	Uraian BMN			Tahun Perolehan	Nilai Perolehan	Nilai Buku (Rp)	Jenis ATB	Manfaat Aset Tak Berwujud				Waktu dirasakannya manfaat	Durasi kemanfaatan Aset Tak Berwujud	Relevansi saat ini (Bermanfaat/ Tidak)	Unit kerja yang memanfaatkan	Keterangan
				Kode Barang	NUP	Nama Barang					Memiliki nilai ekonomi	Manfaat keilmuan	Manfaat Sosial	Manfaat Lainnya					
(1)	(2)	(3)	(4)	(5)	(6)	(7)	(8)	(9)	(10)	(11)	(12)	(13)	(14)	(15)	(16)	(17)	(18)	(19)	(20)
1438	02201	02201019941271000OKP	PUSAT DATA DAN TEKNOLOGI INFORMASI	8010101002	3.907	Web Filter and antivirus (kerio)	02/12/2020	434.500	Rp282.425	Lisensi	Tidak Memiliki	Digunakan Internal Pusat Data dan Teknologi Informasi	Tidak ada	Mempermudah Pekerjaan dalam Bidang Data, Teknologi Informasi dan Komunikasi	02/12/2020	Tidak Terbatas	Bermanfaat	Pusat Data dan Teknologi Informasi	
1439	02201	02201019941271000OKP	PUSAT DATA DAN TEKNOLOGI INFORMASI	8010101002	3.908	Web Filter and antivirus (kerio)	02/12/2020	434.500	Rp282.425	Lisensi	Tidak Memiliki	Digunakan Internal Pusat Data dan Teknologi Informasi	Tidak ada	Mempermudah Pekerjaan dalam Bidang Data, Teknologi Informasi dan Komunikasi	02/12/2020	Tidak Terbatas	Bermanfaat	Pusat Data dan Teknologi Informasi	
1440	02201	02201019941271000OKP	PUSAT DATA DAN TEKNOLOGI INFORMASI	8010101002	3.909	Web Filter and antivirus (kerio)	02/12/2020	434.500	Rp282.425	Lisensi	Tidak Memiliki	Digunakan Internal Pusat Data dan Teknologi Informasi	Tidak ada	Mempermudah Pekerjaan dalam Bidang Data, Teknologi Informasi dan Komunikasi	02/12/2020	Tidak Terbatas	Bermanfaat	Pusat Data dan Teknologi Informasi	
1441	02201	02201019941271000OKP	PUSAT DATA DAN TEKNOLOGI INFORMASI	8010101002	3.910	Web Filter and antivirus (kerio)	02/12/2020	434.500	Rp282.425	Lisensi	Tidak Memiliki	Digunakan Internal Pusat Data dan Teknologi Informasi	Tidak ada	Mempermudah Pekerjaan dalam Bidang Data, Teknologi Informasi dan Komunikasi	02/12/2020	Tidak Terbatas	Bermanfaat	Pusat Data dan Teknologi Informasi	
1442	02201	02201019941271000OKP	PUSAT DATA DAN TEKNOLOGI INFORMASI	8010101002	3.911	Web Filter and antivirus (kerio)	02/12/2020	434.500	Rp282.425	Lisensi	Tidak Memiliki	Digunakan Internal Pusat Data dan Teknologi Informasi	Tidak ada	Mempermudah Pekerjaan dalam Bidang Data, Teknologi Informasi dan Komunikasi	02/12/2020	Tidak Terbatas	Bermanfaat	Pusat Data dan Teknologi Informasi	
1443	02201	02201019941271000OKP	PUSAT DATA DAN TEKNOLOGI INFORMASI	8010101002	3.912	Web Filter and antivirus (kerio)	02/12/2020	434.500	Rp282.425	Lisensi	Tidak Memiliki	Digunakan Internal Pusat Data dan Teknologi Informasi	Tidak ada	Mempermudah Pekerjaan dalam Bidang Data, Teknologi Informasi dan Komunikasi	02/12/2020	Tidak Terbatas	Bermanfaat	Pusat Data dan Teknologi Informasi	
1444	02201	02201019941271000OKP	PUSAT DATA DAN TEKNOLOGI INFORMASI	8010101002	3.913	Web Filter and antivirus (kerio)	02/12/2020	434.500	Rp282.425	Lisensi	Tidak Memiliki	Digunakan Internal Pusat Data dan Teknologi Informasi	Tidak ada	Mempermudah Pekerjaan dalam Bidang Data, Teknologi Informasi dan Komunikasi	02/12/2020	Tidak Terbatas	Bermanfaat	Pusat Data dan Teknologi Informasi	
1445	02201	02201019941271000OKP	PUSAT DATA DAN TEKNOLOGI INFORMASI	8010101002	3.914	Web Filter and antivirus (kerio)	02/12/2020	434.500	Rp282.425	Lisensi	Tidak Memiliki	Digunakan Internal Pusat Data dan Teknologi Informasi	Tidak ada	Mempermudah Pekerjaan dalam Bidang Data, Teknologi Informasi dan Komunikasi	02/12/2020	Tidak Terbatas	Bermanfaat	Pusat Data dan Teknologi Informasi	
1446	02201	02201019941271000OKP	PUSAT DATA DAN TEKNOLOGI INFORMASI	8010101002	3.915	Web Filter and antivirus (kerio)	02/12/2020	434.500	Rp282.425	Lisensi	Tidak Memiliki	Digunakan Internal Pusat Data dan Teknologi Informasi	Tidak ada	Mempermudah Pekerjaan dalam Bidang Data, Teknologi Informasi dan Komunikasi	02/12/2020	Tidak Terbatas	Bermanfaat	Pusat Data dan Teknologi Informasi	
1447	02201	02201019941271000OKP	PUSAT DATA DAN TEKNOLOGI INFORMASI	8010101002	3.916	Web Filter and antivirus (kerio)	02/12/2020	434.500	Rp282.425	Lisensi	Tidak Memiliki	Digunakan Internal Pusat Data dan Teknologi Informasi	Tidak ada	Mempermudah Pekerjaan dalam Bidang Data, Teknologi Informasi dan Komunikasi	02/12/2020	Tidak Terbatas	Bermanfaat	Pusat Data dan Teknologi Informasi	

No	Kode Es1	Kode Satker	Nama UPT/Satker	Uraian BMN			Tahun Perolehan	Nilai Perolehan	Nilai Buku (Rp)	Jenis ATB	Manfaat Aset Tak Berwujud				Waktu dirasakannya manfaat	Durasi kemanfaatan Aset Tak Berwujud	Relevansi saat ini (Bermanfaat/ Tidak)	Unit kerja yang memanfaatkan	Keterangan
				Kode Barang	NUP	Nama Barang					Memiliki nilai ekonomi	Manfaat keilmuan	Manfaat Sosial	Manfaat Lainnya					
(1)	(2)	(3)	(4)	(5)	(6)	(7)	(8)	(9)	(10)	(11)	(12)	(13)	(14)	(15)	(16)	(17)	(18)	(19)	(20)
1448	02201	02201019941271000OKP	PUSAT DATA DAN TEKNOLOGI INFORMASI	8010101002	3.917	Web Filter and antivirus (kerio)	02/12/2020	434.500	Rp282.425	Lisensi	Tidak Memiliki	Digunakan Internal Pusat Data dan Teknologi Informasi	Tidak ada	Mempermudah Pekerjaan dalam Bidang Data, Teknologi Informasi dan Komunikasi	02/12/2020	Tidak Terbatas	Bermanfaat	Pusat Data dan Teknologi Informasi	
1449	02201	02201019941271000OKP	PUSAT DATA DAN TEKNOLOGI INFORMASI	8010101002	3.918	Web Filter and antivirus (kerio)	02/12/2020	434.500	Rp282.425	Lisensi	Tidak Memiliki	Digunakan Internal Pusat Data dan Teknologi Informasi	Tidak ada	Mempermudah Pekerjaan dalam Bidang Data, Teknologi Informasi dan Komunikasi	02/12/2020	Tidak Terbatas	Bermanfaat	Pusat Data dan Teknologi Informasi	
1450	02201	02201019941271000OKP	PUSAT DATA DAN TEKNOLOGI INFORMASI	8010101002	3.919	Web Filter and antivirus (kerio)	02/12/2020	434.500	Rp282.425	Lisensi	Tidak Memiliki	Digunakan Internal Pusat Data dan Teknologi Informasi	Tidak ada	Mempermudah Pekerjaan dalam Bidang Data, Teknologi Informasi dan Komunikasi	02/12/2020	Tidak Terbatas	Bermanfaat	Pusat Data dan Teknologi Informasi	
1451	02201	02201019941271000OKP	PUSAT DATA DAN TEKNOLOGI INFORMASI	8010101002	3.920	Web Filter and antivirus (kerio)	02/12/2020	434.500	Rp282.425	Lisensi	Tidak Memiliki	Digunakan Internal Pusat Data dan Teknologi Informasi	Tidak ada	Mempermudah Pekerjaan dalam Bidang Data, Teknologi Informasi dan Komunikasi	02/12/2020	Tidak Terbatas	Bermanfaat	Pusat Data dan Teknologi Informasi	
1452	02201	02201019941271000OKP	PUSAT DATA DAN TEKNOLOGI INFORMASI	8010101002	3.921	Web Filter and antivirus (kerio)	02/12/2020	434.500	Rp282.425	Lisensi	Tidak Memiliki	Digunakan Internal Pusat Data dan Teknologi Informasi	Tidak ada	Mempermudah Pekerjaan dalam Bidang Data, Teknologi Informasi dan Komunikasi	02/12/2020	Tidak Terbatas	Bermanfaat	Pusat Data dan Teknologi Informasi	
1453	02201	02201019941271000OKP	PUSAT DATA DAN TEKNOLOGI INFORMASI	8010101002	3.922	Web Filter and antivirus (kerio)	02/12/2020	434.500	Rp282.425	Lisensi	Tidak Memiliki	Digunakan Internal Pusat Data dan Teknologi Informasi	Tidak ada	Mempermudah Pekerjaan dalam Bidang Data, Teknologi Informasi dan Komunikasi	02/12/2020	Tidak Terbatas	Bermanfaat	Pusat Data dan Teknologi Informasi	
1454	02201	02201019941271000OKP	PUSAT DATA DAN TEKNOLOGI INFORMASI	8010101002	3.923	Web Filter and antivirus (kerio)	02/12/2020	434.500	Rp282.425	Lisensi	Tidak Memiliki	Digunakan Internal Pusat Data dan Teknologi Informasi	Tidak ada	Mempermudah Pekerjaan dalam Bidang Data, Teknologi Informasi dan Komunikasi	02/12/2020	Tidak Terbatas	Bermanfaat	Pusat Data dan Teknologi Informasi	
1455	02201	02201019941271000OKP	PUSAT DATA DAN TEKNOLOGI INFORMASI	8010101002	3.924	Web Filter and antivirus (kerio)	02/12/2020	434.500	Rp282.425	Lisensi	Tidak Memiliki	Digunakan Internal Pusat Data dan Teknologi Informasi	Tidak ada	Mempermudah Pekerjaan dalam Bidang Data, Teknologi Informasi dan Komunikasi	02/12/2020	Tidak Terbatas	Bermanfaat	Pusat Data dan Teknologi Informasi	
1456	02201	02201019941271000OKP	PUSAT DATA DAN TEKNOLOGI INFORMASI	8010101002	3.925	Web Filter and antivirus (kerio)	02/12/2020	434.500	Rp282.425	Lisensi	Tidak Memiliki	Digunakan Internal Pusat Data dan Teknologi Informasi	Tidak ada	Mempermudah Pekerjaan dalam Bidang Data, Teknologi Informasi dan Komunikasi	02/12/2020	Tidak Terbatas	Bermanfaat	Pusat Data dan Teknologi Informasi	
1457	02201	02201019941271000OKP	PUSAT DATA DAN TEKNOLOGI INFORMASI	8010101002	3.926	Web Filter and antivirus (kerio)	02/12/2020	434.500	Rp282.425	Lisensi	Tidak Memiliki	Digunakan Internal Pusat Data dan Teknologi Informasi	Tidak ada	Mempermudah Pekerjaan dalam Bidang Data, Teknologi Informasi dan Komunikasi	02/12/2020	Tidak Terbatas	Bermanfaat	Pusat Data dan Teknologi Informasi	

No	Kode Es1	Kode Satker	Nama UPT/Satker	Uraian BMN			Tahun Perolehan	Nilai Perolehan	Nilai Buku (Rp)	Jenis ATB	Manfaat Aset Tak Berwujud				Waktu dirasakannya manfaat	Durasi kemanfaatan Aset Tak Berwujud	Relevansi saat ini (Bermanfaat/ Tidak)	Unit kerja yang memanfaatkan	Keterangan
				Kode Barang	NUP	Nama Barang					Memiliki nilai ekonomi	Manfaat keilmuan	Manfaat Sosial	Manfaat Lainnya					
(1)	(2)	(3)	(4)	(5)	(6)	(7)	(8)	(9)	(10)	(11)	(12)	(13)	(14)	(15)	(16)	(17)	(18)	(19)	(20)
1458	02201	02201019941271000OKP	PUSAT DATA DAN TEKNOLOGI INFORMASI	8010101002	3.927	Web Filter and antivirus (kerio)	02/12/2020	434.500	Rp282.425	Lisensi	Tidak Memiliki	Digunakan Internal Pusat Data dan Teknologi Informasi	Tidak ada	Mempermudah Pekerjaan dalam Bidang Data, Teknologi Informasi dan Komunikasi	02/12/2020	Tidak Terbatas	Bermanfaat	Pusat Data dan Teknologi Informasi	
1459	02201	02201019941271000OKP	PUSAT DATA DAN TEKNOLOGI INFORMASI	8010101002	3.928	Web Filter and antivirus (kerio)	02/12/2020	434.500	Rp282.425	Lisensi	Tidak Memiliki	Digunakan Internal Pusat Data dan Teknologi Informasi	Tidak ada	Mempermudah Pekerjaan dalam Bidang Data, Teknologi Informasi dan Komunikasi	02/12/2020	Tidak Terbatas	Bermanfaat	Pusat Data dan Teknologi Informasi	
1460	02201	02201019941271000OKP	PUSAT DATA DAN TEKNOLOGI INFORMASI	8010101002	3.929	Web Filter and antivirus (kerio)	02/12/2020	434.500	Rp282.425	Lisensi	Tidak Memiliki	Digunakan Internal Pusat Data dan Teknologi Informasi	Tidak ada	Mempermudah Pekerjaan dalam Bidang Data, Teknologi Informasi dan Komunikasi	02/12/2020	Tidak Terbatas	Bermanfaat	Pusat Data dan Teknologi Informasi	
1461	02201	02201019941271000OKP	PUSAT DATA DAN TEKNOLOGI INFORMASI	8010101002	3.930	Web Filter and antivirus (kerio)	02/12/2020	434.500	Rp282.425	Lisensi	Tidak Memiliki	Digunakan Internal Pusat Data dan Teknologi Informasi	Tidak ada	Mempermudah Pekerjaan dalam Bidang Data, Teknologi Informasi dan Komunikasi	02/12/2020	Tidak Terbatas	Bermanfaat	Pusat Data dan Teknologi Informasi	
1462	02201	02201019941271000OKP	PUSAT DATA DAN TEKNOLOGI INFORMASI	8010101002	3.931	Web Filter and antivirus (kerio)	02/12/2020	434.500	Rp282.425	Lisensi	Tidak Memiliki	Digunakan Internal Pusat Data dan Teknologi Informasi	Tidak ada	Mempermudah Pekerjaan dalam Bidang Data, Teknologi Informasi dan Komunikasi	02/12/2020	Tidak Terbatas	Bermanfaat	Pusat Data dan Teknologi Informasi	
1463	02201	02201019941271000OKP	PUSAT DATA DAN TEKNOLOGI INFORMASI	8010101002	3.932	Web Filter and antivirus (kerio)	02/12/2020	434.500	Rp282.425	Lisensi	Tidak Memiliki	Digunakan Internal Pusat Data dan Teknologi Informasi	Tidak ada	Mempermudah Pekerjaan dalam Bidang Data, Teknologi Informasi dan Komunikasi	02/12/2020	Tidak Terbatas	Bermanfaat	Pusat Data dan Teknologi Informasi	
1464	02201	02201019941271000OKP	PUSAT DATA DAN TEKNOLOGI INFORMASI	8010101002	3.933	Web Filter and antivirus (kerio)	02/12/2020	434.500	Rp282.425	Lisensi	Tidak Memiliki	Digunakan Internal Pusat Data dan Teknologi Informasi	Tidak ada	Mempermudah Pekerjaan dalam Bidang Data, Teknologi Informasi dan Komunikasi	02/12/2020	Tidak Terbatas	Bermanfaat	Pusat Data dan Teknologi Informasi	
1465	02201	02201019941271000OKP	PUSAT DATA DAN TEKNOLOGI INFORMASI	8010101002	3.934	Web Filter and antivirus (kerio)	02/12/2020	434.500	Rp282.425	Lisensi	Tidak Memiliki	Digunakan Internal Pusat Data dan Teknologi Informasi	Tidak ada	Mempermudah Pekerjaan dalam Bidang Data, Teknologi Informasi dan Komunikasi	02/12/2020	Tidak Terbatas	Bermanfaat	Pusat Data dan Teknologi Informasi	
1466	02201	02201019941271000OKP	PUSAT DATA DAN TEKNOLOGI INFORMASI	8010101002	3.935	Web Filter and antivirus (kerio)	02/12/2020	434.500	Rp282.425	Lisensi	Tidak Memiliki	Digunakan Internal Pusat Data dan Teknologi Informasi	Tidak ada	Mempermudah Pekerjaan dalam Bidang Data, Teknologi Informasi dan Komunikasi	02/12/2020	Tidak Terbatas	Bermanfaat	Pusat Data dan Teknologi Informasi	
1467	02201	02201019941271000OKP	PUSAT DATA DAN TEKNOLOGI INFORMASI	8010101002	3.936	Web Filter and antivirus (kerio)	02/12/2020	434.500	Rp282.425	Lisensi	Tidak Memiliki	Digunakan Internal Pusat Data dan Teknologi Informasi	Tidak ada	Mempermudah Pekerjaan dalam Bidang Data, Teknologi Informasi dan Komunikasi	02/12/2020	Tidak Terbatas	Bermanfaat	Pusat Data dan Teknologi Informasi	

No	Kode Es1	Kode Satker	Nama UPT/Satker	Uraian BMN			Tahun Perolehan	Nilai Perolehan	Nilai Buku (Rp)	Jenis ATB	Manfaat Aset Tak Berwujud				Waktu dirasakannya manfaat	Durasi kemanfaatan Aset Tak Berwujud	Relevansi saat ini (Bermanfaat/ Tidak)	Unit kerja yang memanfaatkan	Keterangan
				Kode Barang	NUP	Nama Barang					Memiliki nilai ekonomi	Manfaat keilmuan	Manfaat Sosial	Manfaat Lainnya					
(1)	(2)	(3)	(4)	(5)	(6)	(7)	(8)	(9)	(10)	(11)	(12)	(13)	(14)	(15)	(16)	(17)	(18)	(19)	(20)
1468	02201	02201019941271000OKP	PUSAT DATA DAN TEKNOLOGI INFORMASI	8010101002	3.937	Web Filter and antivirus (kerio)	02/12/2020	434.500	Rp282.425	Lisensi	Tidak Memiliki	Digunakan Internal Pusat Data dan Teknologi Informasi	Tidak ada	Mempermudah Pekerjaan dalam Bidang Data, Teknologi Informasi dan Komunikasi	02/12/2020	Tidak Terbatas	Bermanfaat	Pusat Data dan Teknologi Informasi	
1469	02201	02201019941271000OKP	PUSAT DATA DAN TEKNOLOGI INFORMASI	8010101002	3.938	Web Filter and antivirus (kerio)	02/12/2020	434.500	Rp282.425	Lisensi	Tidak Memiliki	Digunakan Internal Pusat Data dan Teknologi Informasi	Tidak ada	Mempermudah Pekerjaan dalam Bidang Data, Teknologi Informasi dan Komunikasi	02/12/2020	Tidak Terbatas	Bermanfaat	Pusat Data dan Teknologi Informasi	
1470	02201	02201019941271000OKP	PUSAT DATA DAN TEKNOLOGI INFORMASI	8010101002	3.939	Web Filter and antivirus (kerio)	02/12/2020	434.500	Rp282.425	Lisensi	Tidak Memiliki	Digunakan Internal Pusat Data dan Teknologi Informasi	Tidak ada	Mempermudah Pekerjaan dalam Bidang Data, Teknologi Informasi dan Komunikasi	02/12/2020	Tidak Terbatas	Bermanfaat	Pusat Data dan Teknologi Informasi	
1471	02201	02201019941271000OKP	PUSAT DATA DAN TEKNOLOGI INFORMASI	8010101002	3.940	Web Filter and antivirus (kerio)	02/12/2020	434.500	Rp282.425	Lisensi	Tidak Memiliki	Digunakan Internal Pusat Data dan Teknologi Informasi	Tidak ada	Mempermudah Pekerjaan dalam Bidang Data, Teknologi Informasi dan Komunikasi	02/12/2020	Tidak Terbatas	Bermanfaat	Pusat Data dan Teknologi Informasi	
1472	02201	02201019941271000OKP	PUSAT DATA DAN TEKNOLOGI INFORMASI	8010101002	3.941	Web Filter and antivirus (kerio)	02/12/2020	434.500	Rp282.425	Lisensi	Tidak Memiliki	Digunakan Internal Pusat Data dan Teknologi Informasi	Tidak ada	Mempermudah Pekerjaan dalam Bidang Data, Teknologi Informasi dan Komunikasi	02/12/2020	Tidak Terbatas	Bermanfaat	Pusat Data dan Teknologi Informasi	
1473	02201	02201019941271000OKP	PUSAT DATA DAN TEKNOLOGI INFORMASI	8010101002	3.942	Web Filter and antivirus (kerio)	02/12/2020	434.500	Rp282.425	Lisensi	Tidak Memiliki	Digunakan Internal Pusat Data dan Teknologi Informasi	Tidak ada	Mempermudah Pekerjaan dalam Bidang Data, Teknologi Informasi dan Komunikasi	02/12/2020	Tidak Terbatas	Bermanfaat	Pusat Data dan Teknologi Informasi	
1474	02201	02201019941271000OKP	PUSAT DATA DAN TEKNOLOGI INFORMASI	8010101002	3.943	Web Filter and antivirus (kerio)	02/12/2020	434.500	Rp282.425	Lisensi	Tidak Memiliki	Digunakan Internal Pusat Data dan Teknologi Informasi	Tidak ada	Mempermudah Pekerjaan dalam Bidang Data, Teknologi Informasi dan Komunikasi	02/12/2020	Tidak Terbatas	Bermanfaat	Pusat Data dan Teknologi Informasi	
1475	02201	02201019941271000OKP	PUSAT DATA DAN TEKNOLOGI INFORMASI	8010101002	3.944	Web Filter and antivirus (kerio)	02/12/2020	434.500	Rp282.425	Lisensi	Tidak Memiliki	Digunakan Internal Pusat Data dan Teknologi Informasi	Tidak ada	Mempermudah Pekerjaan dalam Bidang Data, Teknologi Informasi dan Komunikasi	02/12/2020	Tidak Terbatas	Bermanfaat	Pusat Data dan Teknologi Informasi	
1476	02201	02201019941271000OKP	PUSAT DATA DAN TEKNOLOGI INFORMASI	8010101002	3.945	Web Filter and antivirus (kerio)	02/12/2020	434.500	Rp282.425	Lisensi	Tidak Memiliki	Digunakan Internal Pusat Data dan Teknologi Informasi	Tidak ada	Mempermudah Pekerjaan dalam Bidang Data, Teknologi Informasi dan Komunikasi	02/12/2020	Tidak Terbatas	Bermanfaat	Pusat Data dan Teknologi Informasi	
1477	02201	02201019941271000OKP	PUSAT DATA DAN TEKNOLOGI INFORMASI	8010101002	3.946	Web Filter and antivirus (kerio)	02/12/2020	434.500	Rp282.425	Lisensi	Tidak Memiliki	Digunakan Internal Pusat Data dan Teknologi Informasi	Tidak ada	Mempermudah Pekerjaan dalam Bidang Data, Teknologi Informasi dan Komunikasi	02/12/2020	Tidak Terbatas	Bermanfaat	Pusat Data dan Teknologi Informasi	

No	Kode Es1	Kode Satker	Nama UPT/Satker	Uraian BMN			Tahun Perolehan	Nilai Perolehan	Nilai Buku (Rp)	Jenis ATB	Manfaat Aset Tak Berwujud				Waktu dirasakannya manfaat	Durasi kemanfaatan Aset Tak Berwujud	Relevansi saat ini (Bermanfaat/ Tidak)	Unit kerja yang memanfaatkan	Keterangan
				Kode Barang	NUP	Nama Barang					Memiliki nilai ekonomi	Manfaat keilmuan	Manfaat Sosial	Manfaat Lainnya					
(1)	(2)	(3)	(4)	(5)	(6)	(7)	(8)	(9)	(10)	(11)	(12)	(13)	(14)	(15)	(16)	(17)	(18)	(19)	(20)
1478	02201	02201019941271000OKP	PUSAT DATA DAN TEKNOLOGI INFORMASI	8010101002	3.947	Web Filter and antivirus (kerio)	02/12/2020	434.500	Rp282.425	Lisensi	Tidak Memiliki	Digunakan Internal Pusat Data dan Teknologi Informasi	Tidak ada	Mempermudah Pekerjaan dalam Bidang Data, Teknologi Informasi dan Komunikasi	02/12/2020	Tidak Terbatas	Bermanfaat	Pusat Data dan Teknologi Informasi	
1479	02201	02201019941271000OKP	PUSAT DATA DAN TEKNOLOGI INFORMASI	8010101002	3.948	Web Filter and antivirus (kerio)	02/12/2020	434.500	Rp282.425	Lisensi	Tidak Memiliki	Digunakan Internal Pusat Data dan Teknologi Informasi	Tidak ada	Mempermudah Pekerjaan dalam Bidang Data, Teknologi Informasi dan Komunikasi	02/12/2020	Tidak Terbatas	Bermanfaat	Pusat Data dan Teknologi Informasi	
1480	02201	02201019941271000OKP	PUSAT DATA DAN TEKNOLOGI INFORMASI	8010101002	3.949	Web Filter and antivirus (kerio)	02/12/2020	434.500	Rp282.425	Lisensi	Tidak Memiliki	Digunakan Internal Pusat Data dan Teknologi Informasi	Tidak ada	Mempermudah Pekerjaan dalam Bidang Data, Teknologi Informasi dan Komunikasi	02/12/2020	Tidak Terbatas	Bermanfaat	Pusat Data dan Teknologi Informasi	
1481	02201	02201019941271000OKP	PUSAT DATA DAN TEKNOLOGI INFORMASI	8010101002	3.950	Web Filter and antivirus (kerio)	02/12/2020	434.500	Rp282.425	Lisensi	Tidak Memiliki	Digunakan Internal Pusat Data dan Teknologi Informasi	Tidak ada	Mempermudah Pekerjaan dalam Bidang Data, Teknologi Informasi dan Komunikasi	02/12/2020	Tidak Terbatas	Bermanfaat	Pusat Data dan Teknologi Informasi	
1482	02201	02201019941271000OKP	PUSAT DATA DAN TEKNOLOGI INFORMASI	8010101002	3.951	Web Filter and antivirus (kerio)	02/12/2020	434.500	Rp282.425	Lisensi	Tidak Memiliki	Digunakan Internal Pusat Data dan Teknologi Informasi	Tidak ada	Mempermudah Pekerjaan dalam Bidang Data, Teknologi Informasi dan Komunikasi	02/12/2020	Tidak Terbatas	Bermanfaat	Pusat Data dan Teknologi Informasi	
1483	02201	02201019941271000OKP	PUSAT DATA DAN TEKNOLOGI INFORMASI	8010101002	3.952	Web Filter and antivirus (kerio)	02/12/2020	434.500	Rp282.425	Lisensi	Tidak Memiliki	Digunakan Internal Pusat Data dan Teknologi Informasi	Tidak ada	Mempermudah Pekerjaan dalam Bidang Data, Teknologi Informasi dan Komunikasi	02/12/2020	Tidak Terbatas	Bermanfaat	Pusat Data dan Teknologi Informasi	
1484	02201	02201019941271000OKP	PUSAT DATA DAN TEKNOLOGI INFORMASI	8010101002	3.953	Web Filter and antivirus (kerio)	02/12/2020	434.500	Rp282.425	Lisensi	Tidak Memiliki	Digunakan Internal Pusat Data dan Teknologi Informasi	Tidak ada	Mempermudah Pekerjaan dalam Bidang Data, Teknologi Informasi dan Komunikasi	02/12/2020	Tidak Terbatas	Bermanfaat	Pusat Data dan Teknologi Informasi	
1485	02201	02201019941271000OKP	PUSAT DATA DAN TEKNOLOGI INFORMASI	8010101002	3.954	Web Filter and antivirus (kerio)	02/12/2020	434.500	Rp282.425	Lisensi	Tidak Memiliki	Digunakan Internal Pusat Data dan Teknologi Informasi	Tidak ada	Mempermudah Pekerjaan dalam Bidang Data, Teknologi Informasi dan Komunikasi	02/12/2020	Tidak Terbatas	Bermanfaat	Pusat Data dan Teknologi Informasi	
1486	02201	02201019941271000OKP	PUSAT DATA DAN TEKNOLOGI INFORMASI	8010101002	3.955	Web Filter and antivirus (kerio)	02/12/2020	434.500	Rp282.425	Lisensi	Tidak Memiliki	Digunakan Internal Pusat Data dan Teknologi Informasi	Tidak ada	Mempermudah Pekerjaan dalam Bidang Data, Teknologi Informasi dan Komunikasi	02/12/2020	Tidak Terbatas	Bermanfaat	Pusat Data dan Teknologi Informasi	
1487	02201	02201019941271000OKP	PUSAT DATA DAN TEKNOLOGI INFORMASI	8010101002	3.956	Web Filter and antivirus (kerio)	02/12/2020	434.500	Rp282.425	Lisensi	Tidak Memiliki	Digunakan Internal Pusat Data dan Teknologi Informasi	Tidak ada	Mempermudah Pekerjaan dalam Bidang Data, Teknologi Informasi dan Komunikasi	02/12/2020	Tidak Terbatas	Bermanfaat	Pusat Data dan Teknologi Informasi	

No	Kode Es1	Kode Satker	Nama UPT/Satker	Uraian BMN			Tahun Perolehan	Nilai Perolehan	Nilai Buku (Rp)	Jenis ATB	Manfaat Aset Tak Berwujud				Waktu dirasakannya manfaat	Durasi kemanfaatan Aset Tak Berwujud	Relevansi saat ini (Bermanfaat/ Tidak)	Unit kerja yang memanfaatkan	Keterangan
				Kode Barang	NUP	Nama Barang					Memiliki nilai ekonomi	Manfaat keilmuan	Manfaat Sosial	Manfaat Lainnya					
(1)	(2)	(3)	(4)	(5)	(6)	(7)	(8)	(9)	(10)	(11)	(12)	(13)	(14)	(15)	(16)	(17)	(18)	(19)	(20)
1488	02201	02201019941271000OKP	PUSAT DATA DAN TEKNOLOGI INFORMASI	8010101002	3.957	Web Filter and antivirus (kerio)	02/12/2020	434.500	Rp282.425	Lisensi	Tidak Memiliki	Digunakan Internal Pusat Data dan Teknologi Informasi	Tidak ada	Mempermudah Pekerjaan dalam Bidang Data, Teknologi Informasi dan Komunikasi	02/12/2020	Tidak Terbatas	Bermanfaat	Pusat Data dan Teknologi Informasi	
1489	02201	02201019941271000OKP	PUSAT DATA DAN TEKNOLOGI INFORMASI	8010101002	3.958	Web Filter and antivirus (kerio)	02/12/2020	434.500	Rp282.425	Lisensi	Tidak Memiliki	Digunakan Internal Pusat Data dan Teknologi Informasi	Tidak ada	Mempermudah Pekerjaan dalam Bidang Data, Teknologi Informasi dan Komunikasi	02/12/2020	Tidak Terbatas	Bermanfaat	Pusat Data dan Teknologi Informasi	
1490	02201	02201019941271000OKP	PUSAT DATA DAN TEKNOLOGI INFORMASI	8010101002	3.959	Web Filter and antivirus (kerio)	02/12/2020	434.500	Rp282.425	Lisensi	Tidak Memiliki	Digunakan Internal Pusat Data dan Teknologi Informasi	Tidak ada	Mempermudah Pekerjaan dalam Bidang Data, Teknologi Informasi dan Komunikasi	02/12/2020	Tidak Terbatas	Bermanfaat	Pusat Data dan Teknologi Informasi	
1491	02201	02201019941271000OKP	PUSAT DATA DAN TEKNOLOGI INFORMASI	8010101002	3.960	Web Filter and antivirus (kerio)	02/12/2020	434.500	Rp282.425	Lisensi	Tidak Memiliki	Digunakan Internal Pusat Data dan Teknologi Informasi	Tidak ada	Mempermudah Pekerjaan dalam Bidang Data, Teknologi Informasi dan Komunikasi	02/12/2020	Tidak Terbatas	Bermanfaat	Pusat Data dan Teknologi Informasi	
1492	02201	02201019941271000OKP	PUSAT DATA DAN TEKNOLOGI INFORMASI	8010101002	3.961	Web Filter and antivirus (kerio)	02/12/2020	434.500	Rp282.425	Lisensi	Tidak Memiliki	Digunakan Internal Pusat Data dan Teknologi Informasi	Tidak ada	Mempermudah Pekerjaan dalam Bidang Data, Teknologi Informasi dan Komunikasi	02/12/2020	Tidak Terbatas	Bermanfaat	Pusat Data dan Teknologi Informasi	
1493	02201	02201019941271000OKP	PUSAT DATA DAN TEKNOLOGI INFORMASI	8010101002	3.962	Web Filter and antivirus (kerio)	02/12/2020	434.500	Rp282.425	Lisensi	Tidak Memiliki	Digunakan Internal Pusat Data dan Teknologi Informasi	Tidak ada	Mempermudah Pekerjaan dalam Bidang Data, Teknologi Informasi dan Komunikasi	02/12/2020	Tidak Terbatas	Bermanfaat	Pusat Data dan Teknologi Informasi	
1494	02201	02201019941271000OKP	PUSAT DATA DAN TEKNOLOGI INFORMASI	8010101002	3.963	Web Filter and antivirus (kerio)	02/12/2020	434.500	Rp282.425	Lisensi	Tidak Memiliki	Digunakan Internal Pusat Data dan Teknologi Informasi	Tidak ada	Mempermudah Pekerjaan dalam Bidang Data, Teknologi Informasi dan Komunikasi	02/12/2020	Tidak Terbatas	Bermanfaat	Pusat Data dan Teknologi Informasi	
1495	02201	02201019941271000OKP	PUSAT DATA DAN TEKNOLOGI INFORMASI	8010101002	3.964	Web Filter and antivirus (kerio)	02/12/2020	434.500	Rp282.425	Lisensi	Tidak Memiliki	Digunakan Internal Pusat Data dan Teknologi Informasi	Tidak ada	Mempermudah Pekerjaan dalam Bidang Data, Teknologi Informasi dan Komunikasi	02/12/2020	Tidak Terbatas	Bermanfaat	Pusat Data dan Teknologi Informasi	
1496	02201	02201019941271000OKP	PUSAT DATA DAN TEKNOLOGI INFORMASI	8010101002	3.965	Web Filter and antivirus (kerio)	02/12/2020	434.500	Rp282.425	Lisensi	Tidak Memiliki	Digunakan Internal Pusat Data dan Teknologi Informasi	Tidak ada	Mempermudah Pekerjaan dalam Bidang Data, Teknologi Informasi dan Komunikasi	02/12/2020	Tidak Terbatas	Bermanfaat	Pusat Data dan Teknologi Informasi	
1497	02201	02201019941271000OKP	PUSAT DATA DAN TEKNOLOGI INFORMASI	8010101002	3.966	Web Filter and antivirus (kerio)	02/12/2020	434.500	Rp282.425	Lisensi	Tidak Memiliki	Digunakan Internal Pusat Data dan Teknologi Informasi	Tidak ada	Mempermudah Pekerjaan dalam Bidang Data, Teknologi Informasi dan Komunikasi	02/12/2020	Tidak Terbatas	Bermanfaat	Pusat Data dan Teknologi Informasi	

No	Kode Es1	Kode Satker	Nama UPT/Satker	Uraian BMN			Tahun Perolehan	Nilai Perolehan	Nilai Buku (Rp)	Jenis ATB	Manfaat Aset Tak Berwujud				Waktu dirasakannya manfaat	Durasi kemanfaatan Aset Tak Berwujud	Relevansi saat ini (Bermanfaat/ Tidak)	Unit kerja yang memanfaatkan	Keterangan
				Kode Barang	NUP	Nama Barang					Memiliki nilai ekonomi	Manfaat keilmuan	Manfaat Sosial	Manfaat Lainnya					
(1)	(2)	(3)	(4)	(5)	(6)	(7)	(8)	(9)	(10)	(11)	(12)	(13)	(14)	(15)	(16)	(17)	(18)	(19)	(20)
1498	02201	02201019941271000OKP	PUSAT DATA DAN TEKNOLOGI INFORMASI	8010101002	3.967	Web Filter and antivirus (kerio)	02/12/2020	434.500	Rp282.425	Lisensi	Tidak Memiliki	Digunakan Internal Pusat Data dan Teknologi Informasi	Tidak ada	Mempermudah Pekerjaan dalam Bidang Data, Teknologi Informasi dan Komunikasi	02/12/2020	Tidak Terbatas	Bermanfaat	Pusat Data dan Teknologi Informasi	
1499	02201	02201019941271000OKP	PUSAT DATA DAN TEKNOLOGI INFORMASI	8010101002	3.968	Web Filter and antivirus (kerio)	02/12/2020	434.500	Rp282.425	Lisensi	Tidak Memiliki	Digunakan Internal Pusat Data dan Teknologi Informasi	Tidak ada	Mempermudah Pekerjaan dalam Bidang Data, Teknologi Informasi dan Komunikasi	02/12/2020	Tidak Terbatas	Bermanfaat	Pusat Data dan Teknologi Informasi	
1500	02201	02201019941271000OKP	PUSAT DATA DAN TEKNOLOGI INFORMASI	8010101002	3.969	Web Filter and antivirus (kerio)	02/12/2020	434.500	Rp282.425	Lisensi	Tidak Memiliki	Digunakan Internal Pusat Data dan Teknologi Informasi	Tidak ada	Mempermudah Pekerjaan dalam Bidang Data, Teknologi Informasi dan Komunikasi	02/12/2020	Tidak Terbatas	Bermanfaat	Pusat Data dan Teknologi Informasi	
1501	02201	02201019941271000OKP	PUSAT DATA DAN TEKNOLOGI INFORMASI	8010101002	3.970	Web Filter and antivirus (kerio)	02/12/2020	434.500	Rp282.425	Lisensi	Tidak Memiliki	Digunakan Internal Pusat Data dan Teknologi Informasi	Tidak ada	Mempermudah Pekerjaan dalam Bidang Data, Teknologi Informasi dan Komunikasi	02/12/2020	Tidak Terbatas	Bermanfaat	Pusat Data dan Teknologi Informasi	
1502	02201	02201019941271000OKP	PUSAT DATA DAN TEKNOLOGI INFORMASI	8010101002	3.971	Web Filter and antivirus (kerio)	02/12/2020	434.500	Rp282.425	Lisensi	Tidak Memiliki	Digunakan Internal Pusat Data dan Teknologi Informasi	Tidak ada	Mempermudah Pekerjaan dalam Bidang Data, Teknologi Informasi dan Komunikasi	02/12/2020	Tidak Terbatas	Bermanfaat	Pusat Data dan Teknologi Informasi	
1503	02201	02201019941271000OKP	PUSAT DATA DAN TEKNOLOGI INFORMASI	8010101002	3.972	Web Filter and antivirus (kerio)	02/12/2020	434.500	Rp282.425	Lisensi	Tidak Memiliki	Digunakan Internal Pusat Data dan Teknologi Informasi	Tidak ada	Mempermudah Pekerjaan dalam Bidang Data, Teknologi Informasi dan Komunikasi	02/12/2020	Tidak Terbatas	Bermanfaat	Pusat Data dan Teknologi Informasi	
1504	02201	02201019941271000OKP	PUSAT DATA DAN TEKNOLOGI INFORMASI	8010101002	3.973	Web Filter and antivirus (kerio)	02/12/2020	434.500	Rp282.425	Lisensi	Tidak Memiliki	Digunakan Internal Pusat Data dan Teknologi Informasi	Tidak ada	Mempermudah Pekerjaan dalam Bidang Data, Teknologi Informasi dan Komunikasi	02/12/2020	Tidak Terbatas	Bermanfaat	Pusat Data dan Teknologi Informasi	
1505	02201	02201019941271000OKP	PUSAT DATA DAN TEKNOLOGI INFORMASI	8010101002	3.974	Web Filter and antivirus (kerio)	02/12/2020	434.500	Rp282.425	Lisensi	Tidak Memiliki	Digunakan Internal Pusat Data dan Teknologi Informasi	Tidak ada	Mempermudah Pekerjaan dalam Bidang Data, Teknologi Informasi dan Komunikasi	02/12/2020	Tidak Terbatas	Bermanfaat	Pusat Data dan Teknologi Informasi	
1506	02201	02201019941271000OKP	PUSAT DATA DAN TEKNOLOGI INFORMASI	8010101002	3.975	Web Filter and antivirus (kerio)	02/12/2020	434.500	Rp282.425	Lisensi	Tidak Memiliki	Digunakan Internal Pusat Data dan Teknologi Informasi	Tidak ada	Mempermudah Pekerjaan dalam Bidang Data, Teknologi Informasi dan Komunikasi	02/12/2020	Tidak Terbatas	Bermanfaat	Pusat Data dan Teknologi Informasi	
1507	02201	02201019941271000OKP	PUSAT DATA DAN TEKNOLOGI INFORMASI	8010101002	3.976	Web Filter and antivirus (kerio)	02/12/2020	434.500	Rp282.425	Lisensi	Tidak Memiliki	Digunakan Internal Pusat Data dan Teknologi Informasi	Tidak ada	Mempermudah Pekerjaan dalam Bidang Data, Teknologi Informasi dan Komunikasi	02/12/2020	Tidak Terbatas	Bermanfaat	Pusat Data dan Teknologi Informasi	

No	Kode Es1	Kode Satker	Nama UPT/Satker	Uraian BMN			Tahun Perolehan	Nilai Perolehan	Nilai Buku (Rp)	Jenis ATB	Manfaat Aset Tak Berwujud				Waktu dirasakannya manfaat	Durasi kemanfaatan Aset Tak Berwujud	Relevansi saat ini (Bermanfaat/ Tidak)	Unit kerja yang memanfaatkan	Keterangan
				Kode Barang	NUP	Nama Barang					Memiliki nilai ekonomi	Manfaat keilmuan	Manfaat Sosial	Manfaat Lainnya					
(1)	(2)	(3)	(4)	(5)	(6)	(7)	(8)	(9)	(10)	(11)	(12)	(13)	(14)	(15)	(16)	(17)	(18)	(19)	(20)
1508	02201	02201019941271000OKP	PUSAT DATA DAN TEKNOLOGI INFORMASI	8010101002	3.977	Web Filter and antivirus (kerio)	02/12/2020	434.500	Rp282.425	Lisensi	Tidak Memiliki	Digunakan Internal Pusat Data dan Teknologi Informasi	Tidak ada	Mempermudah Pekerjaan dalam Bidang Data, Teknologi Informasi dan Komunikasi	02/12/2020	Tidak Terbatas	Bermanfaat	Pusat Data dan Teknologi Informasi	
1509	02201	02201019941271000OKP	PUSAT DATA DAN TEKNOLOGI INFORMASI	8010101002	3.978	Web Filter and antivirus (kerio)	02/12/2020	434.500	Rp282.425	Lisensi	Tidak Memiliki	Digunakan Internal Pusat Data dan Teknologi Informasi	Tidak ada	Mempermudah Pekerjaan dalam Bidang Data, Teknologi Informasi dan Komunikasi	02/12/2020	Tidak Terbatas	Bermanfaat	Pusat Data dan Teknologi Informasi	
1510	02201	02201019941271000OKP	PUSAT DATA DAN TEKNOLOGI INFORMASI	8010101002	3.979	Web Filter and antivirus (kerio)	02/12/2020	434.500	Rp282.425	Lisensi	Tidak Memiliki	Digunakan Internal Pusat Data dan Teknologi Informasi	Tidak ada	Mempermudah Pekerjaan dalam Bidang Data, Teknologi Informasi dan Komunikasi	02/12/2020	Tidak Terbatas	Bermanfaat	Pusat Data dan Teknologi Informasi	
1511	02201	02201019941271000OKP	PUSAT DATA DAN TEKNOLOGI INFORMASI	8010101002	3.980	Web Filter and antivirus (kerio)	02/12/2020	434.500	Rp282.425	Lisensi	Tidak Memiliki	Digunakan Internal Pusat Data dan Teknologi Informasi	Tidak ada	Mempermudah Pekerjaan dalam Bidang Data, Teknologi Informasi dan Komunikasi	02/12/2020	Tidak Terbatas	Bermanfaat	Pusat Data dan Teknologi Informasi	
1512	02201	02201019941271000OKP	PUSAT DATA DAN TEKNOLOGI INFORMASI	8010101002	3.981	Web Filter and antivirus (kerio)	02/12/2020	434.500	Rp282.425	Lisensi	Tidak Memiliki	Digunakan Internal Pusat Data dan Teknologi Informasi	Tidak ada	Mempermudah Pekerjaan dalam Bidang Data, Teknologi Informasi dan Komunikasi	02/12/2020	Tidak Terbatas	Bermanfaat	Pusat Data dan Teknologi Informasi	
1513	02201	02201019941271000OKP	PUSAT DATA DAN TEKNOLOGI INFORMASI	8010101002	3.982	Web Filter and antivirus (kerio)	02/12/2020	434.500	Rp282.425	Lisensi	Tidak Memiliki	Digunakan Internal Pusat Data dan Teknologi Informasi	Tidak ada	Mempermudah Pekerjaan dalam Bidang Data, Teknologi Informasi dan Komunikasi	02/12/2020	Tidak Terbatas	Bermanfaat	Pusat Data dan Teknologi Informasi	
1514	02201	02201019941271000OKP	PUSAT DATA DAN TEKNOLOGI INFORMASI	8010101002	3.983	Web Filter and antivirus (kerio)	02/12/2020	434.500	Rp282.425	Lisensi	Tidak Memiliki	Digunakan Internal Pusat Data dan Teknologi Informasi	Tidak ada	Mempermudah Pekerjaan dalam Bidang Data, Teknologi Informasi dan Komunikasi	02/12/2020	Tidak Terbatas	Bermanfaat	Pusat Data dan Teknologi Informasi	
1515	02201	02201019941271000OKP	PUSAT DATA DAN TEKNOLOGI INFORMASI	8010101002	3.984	Web Filter and antivirus (kerio)	02/12/2020	434.500	Rp282.425	Lisensi	Tidak Memiliki	Digunakan Internal Pusat Data dan Teknologi Informasi	Tidak ada	Mempermudah Pekerjaan dalam Bidang Data, Teknologi Informasi dan Komunikasi	02/12/2020	Tidak Terbatas	Bermanfaat	Pusat Data dan Teknologi Informasi	
1516	02201	02201019941271000OKP	PUSAT DATA DAN TEKNOLOGI INFORMASI	8010101002	3.985	Web Filter and antivirus (kerio)	02/12/2020	434.500	Rp282.425	Lisensi	Tidak Memiliki	Digunakan Internal Pusat Data dan Teknologi Informasi	Tidak ada	Mempermudah Pekerjaan dalam Bidang Data, Teknologi Informasi dan Komunikasi	02/12/2020	Tidak Terbatas	Bermanfaat	Pusat Data dan Teknologi Informasi	
1517	02201	02201019941271000OKP	PUSAT DATA DAN TEKNOLOGI INFORMASI	8010101002	3.986	Web Filter and antivirus (kerio)	02/12/2020	434.500	Rp282.425	Lisensi	Tidak Memiliki	Digunakan Internal Pusat Data dan Teknologi Informasi	Tidak ada	Mempermudah Pekerjaan dalam Bidang Data, Teknologi Informasi dan Komunikasi	02/12/2020	Tidak Terbatas	Bermanfaat	Pusat Data dan Teknologi Informasi	

No	Kode Es1	Kode Satker	Nama UPT/Satker	Uraian BMN			Tahun Perolehan	Nilai Perolehan	Nilai Buku (Rp)	Jenis ATB	Manfaat Aset Tak Berwujud				Waktu dirasakannya manfaat	Durasi kemanfaatan Aset Tak Berwujud	Relevansi saat ini (Bermanfaat/ Tidak)	Unit kerja yang memanfaatkan	Keterangan
				Kode Barang	NUP	Nama Barang					Memiliki nilai ekonomi	Manfaat keilmuan	Manfaat Sosial	Manfaat Lainnya					
(1)	(2)	(3)	(4)	(5)	(6)	(7)	(8)	(9)	(10)	(11)	(12)	(13)	(14)	(15)	(16)	(17)	(18)	(19)	(20)
1518	02201	02201019941271000OKP	PUSAT DATA DAN TEKNOLOGI INFORMASI	8010101002	3.987	Web Filter and antivirus (kerio)	02/12/2020	434.500	Rp282.425	Lisensi	Tidak Memiliki	Digunakan Internal Pusat Data dan Teknologi Informasi	Tidak ada	Mempermudah Pekerjaan dalam Bidang Data, Teknologi Informasi dan Komunikasi	02/12/2020	Tidak Terbatas	Bermanfaat	Pusat Data dan Teknologi Informasi	
1519	02201	02201019941271000OKP	PUSAT DATA DAN TEKNOLOGI INFORMASI	8010101002	3.988	Web Filter and antivirus (kerio)	02/12/2020	434.500	Rp282.425	Lisensi	Tidak Memiliki	Digunakan Internal Pusat Data dan Teknologi Informasi	Tidak ada	Mempermudah Pekerjaan dalam Bidang Data, Teknologi Informasi dan Komunikasi	02/12/2020	Tidak Terbatas	Bermanfaat	Pusat Data dan Teknologi Informasi	
1520	02201	02201019941271000OKP	PUSAT DATA DAN TEKNOLOGI INFORMASI	8010101002	3.989	Web Filter and antivirus (kerio)	02/12/2020	434.500	Rp282.425	Lisensi	Tidak Memiliki	Digunakan Internal Pusat Data dan Teknologi Informasi	Tidak ada	Mempermudah Pekerjaan dalam Bidang Data, Teknologi Informasi dan Komunikasi	02/12/2020	Tidak Terbatas	Bermanfaat	Pusat Data dan Teknologi Informasi	
1521	02201	02201019941271000OKP	PUSAT DATA DAN TEKNOLOGI INFORMASI	8010101002	3.990	Web Filter and antivirus (kerio)	02/12/2020	434.500	Rp282.425	Lisensi	Tidak Memiliki	Digunakan Internal Pusat Data dan Teknologi Informasi	Tidak ada	Mempermudah Pekerjaan dalam Bidang Data, Teknologi Informasi dan Komunikasi	02/12/2020	Tidak Terbatas	Bermanfaat	Pusat Data dan Teknologi Informasi	
1522	02201	02201019941271000OKP	PUSAT DATA DAN TEKNOLOGI INFORMASI	8010101002	3.991	Web Filter and antivirus (kerio)	02/12/2020	434.500	Rp282.425	Lisensi	Tidak Memiliki	Digunakan Internal Pusat Data dan Teknologi Informasi	Tidak ada	Mempermudah Pekerjaan dalam Bidang Data, Teknologi Informasi dan Komunikasi	02/12/2020	Tidak Terbatas	Bermanfaat	Pusat Data dan Teknologi Informasi	
1523	02201	02201019941271000OKP	PUSAT DATA DAN TEKNOLOGI INFORMASI	8010101002	3.992	Web Filter and antivirus (kerio)	02/12/2020	434.500	Rp282.425	Lisensi	Tidak Memiliki	Digunakan Internal Pusat Data dan Teknologi Informasi	Tidak ada	Mempermudah Pekerjaan dalam Bidang Data, Teknologi Informasi dan Komunikasi	02/12/2020	Tidak Terbatas	Bermanfaat	Pusat Data dan Teknologi Informasi	
1524	02201	02201019941271000OKP	PUSAT DATA DAN TEKNOLOGI INFORMASI	8010101002	3.993	Web Filter and antivirus (kerio)	02/12/2020	434.500	Rp282.425	Lisensi	Tidak Memiliki	Digunakan Internal Pusat Data dan Teknologi Informasi	Tidak ada	Mempermudah Pekerjaan dalam Bidang Data, Teknologi Informasi dan Komunikasi	02/12/2020	Tidak Terbatas	Bermanfaat	Pusat Data dan Teknologi Informasi	
1525	02201	02201019941271000OKP	PUSAT DATA DAN TEKNOLOGI INFORMASI	8010101002	3.994	Web Filter and antivirus (kerio)	02/12/2020	434.500	Rp282.425	Lisensi	Tidak Memiliki	Digunakan Internal Pusat Data dan Teknologi Informasi	Tidak ada	Mempermudah Pekerjaan dalam Bidang Data, Teknologi Informasi dan Komunikasi	02/12/2020	Tidak Terbatas	Bermanfaat	Pusat Data dan Teknologi Informasi	
1526	02201	02201019941271000OKP	PUSAT DATA DAN TEKNOLOGI INFORMASI	8010101002	3.995	Web Filter and antivirus (kerio)	02/12/2020	434.500	Rp282.425	Lisensi	Tidak Memiliki	Digunakan Internal Pusat Data dan Teknologi Informasi	Tidak ada	Mempermudah Pekerjaan dalam Bidang Data, Teknologi Informasi dan Komunikasi	02/12/2020	Tidak Terbatas	Bermanfaat	Pusat Data dan Teknologi Informasi	
1527	02201	02201019941271000OKP	PUSAT DATA DAN TEKNOLOGI INFORMASI	8010101002	3.996	Web Filter and antivirus (kerio)	02/12/2020	434.500	Rp282.425	Lisensi	Tidak Memiliki	Digunakan Internal Pusat Data dan Teknologi Informasi	Tidak ada	Mempermudah Pekerjaan dalam Bidang Data, Teknologi Informasi dan Komunikasi	02/12/2020	Tidak Terbatas	Bermanfaat	Pusat Data dan Teknologi Informasi	

No	Kode Es1	Kode Satker	Nama UPT/Satker	Uraian BMN			Tahun Perolehan	Nilai Perolehan	Nilai Buku (Rp)	Jenis ATB	Manfaat Aset Tak Berwujud				Waktu dirasakannya manfaat	Durasi kemanfaatan Aset Tak Berwujud	Relevansi saat ini (Bermanfaat/ Tidak)	Unit kerja yang memanfaatkan	Keterangan
				Kode Barang	NUP	Nama Barang					Memiliki nilai ekonomi	Manfaat keilmuan	Manfaat Sosial	Manfaat Lainnya					
(1)	(2)	(3)	(4)	(5)	(6)	(7)	(8)	(9)	(10)	(11)	(12)	(13)	(14)	(15)	(16)	(17)	(18)	(19)	(20)
1528	02201	02201019941271000OKP	PUSAT DATA DAN TEKNOLOGI INFORMASI	8010101002	3.997	Web Filter and antivirus (kerio)	02/12/2020	434.500	Rp282.425	Lisensi	Tidak Memiliki	Digunakan Internal Pusat Data dan Teknologi Informasi	Tidak ada	Mempermudah Pekerjaan dalam Bidang Data, Teknologi Informasi dan Komunikasi	02/12/2020	Tidak Terbatas	Bermanfaat	Pusat Data dan Teknologi Informasi	
1529	02201	02201019941271000OKP	PUSAT DATA DAN TEKNOLOGI INFORMASI	8010101002	3.998	Web Filter and antivirus (kerio)	02/12/2020	434.500	Rp282.425	Lisensi	Tidak Memiliki	Digunakan Internal Pusat Data dan Teknologi Informasi	Tidak ada	Mempermudah Pekerjaan dalam Bidang Data, Teknologi Informasi dan Komunikasi	02/12/2020	Tidak Terbatas	Bermanfaat	Pusat Data dan Teknologi Informasi	
1530	02201	02201019941271000OKP	PUSAT DATA DAN TEKNOLOGI INFORMASI	8010101002	3.999	Web Filter and antivirus (kerio)	02/12/2020	434.500	Rp282.425	Lisensi	Tidak Memiliki	Digunakan Internal Pusat Data dan Teknologi Informasi	Tidak ada	Mempermudah Pekerjaan dalam Bidang Data, Teknologi Informasi dan Komunikasi	02/12/2020	Tidak Terbatas	Bermanfaat	Pusat Data dan Teknologi Informasi	
1531	02201	02201019941271000OKP	PUSAT DATA DAN TEKNOLOGI INFORMASI	8010101002	4.000	Web Filter and antivirus (kerio)	02/12/2020	434.500	Rp282.425	Lisensi	Tidak Memiliki	Digunakan Internal Pusat Data dan Teknologi Informasi	Tidak ada	Mempermudah Pekerjaan dalam Bidang Data, Teknologi Informasi dan Komunikasi	02/12/2020	Tidak Terbatas	Bermanfaat	Pusat Data dan Teknologi Informasi	
1532	02201	02201019941271000OKP	PUSAT DATA DAN TEKNOLOGI INFORMASI	8010101002	4.001	Web Filter and antivirus (kerio)	02/12/2020	434.500	Rp282.425	Lisensi	Tidak Memiliki	Digunakan Internal Pusat Data dan Teknologi Informasi	Tidak ada	Mempermudah Pekerjaan dalam Bidang Data, Teknologi Informasi dan Komunikasi	02/12/2020	Tidak Terbatas	Bermanfaat	Pusat Data dan Teknologi Informasi	
1533	02201	02201019941271000OKP	PUSAT DATA DAN TEKNOLOGI INFORMASI	8010101002	4.002	Web Filter and antivirus (kerio)	02/12/2020	434.500	Rp282.425	Lisensi	Tidak Memiliki	Digunakan Internal Pusat Data dan Teknologi Informasi	Tidak ada	Mempermudah Pekerjaan dalam Bidang Data, Teknologi Informasi dan Komunikasi	02/12/2020	Tidak Terbatas	Bermanfaat	Pusat Data dan Teknologi Informasi	
1534	02201	02201019941271000OKP	PUSAT DATA DAN TEKNOLOGI INFORMASI	8010101002	4.003	Web Filter and antivirus (kerio)	02/12/2020	434.500	Rp282.425	Lisensi	Tidak Memiliki	Digunakan Internal Pusat Data dan Teknologi Informasi	Tidak ada	Mempermudah Pekerjaan dalam Bidang Data, Teknologi Informasi dan Komunikasi	02/12/2020	Tidak Terbatas	Bermanfaat	Pusat Data dan Teknologi Informasi	
1535	02201	02201019941271000OKP	PUSAT DATA DAN TEKNOLOGI INFORMASI	8010101002	4.004	Web Filter and antivirus (kerio)	02/12/2020	434.500	Rp282.425	Lisensi	Tidak Memiliki	Digunakan Internal Pusat Data dan Teknologi Informasi	Tidak ada	Mempermudah Pekerjaan dalam Bidang Data, Teknologi Informasi dan Komunikasi	02/12/2020	Tidak Terbatas	Bermanfaat	Pusat Data dan Teknologi Informasi	
1536	02201	02201019941271000OKP	PUSAT DATA DAN TEKNOLOGI INFORMASI	8010101002	4.005	Web Filter and antivirus (kerio)	02/12/2020	434.500	Rp282.425	Lisensi	Tidak Memiliki	Digunakan Internal Pusat Data dan Teknologi Informasi	Tidak ada	Mempermudah Pekerjaan dalam Bidang Data, Teknologi Informasi dan Komunikasi	02/12/2020	Tidak Terbatas	Bermanfaat	Pusat Data dan Teknologi Informasi	
1537	02201	02201019941271000OKP	PUSAT DATA DAN TEKNOLOGI INFORMASI	8010101002	4.006	Web Filter and antivirus (kerio)	02/12/2020	434.500	Rp282.425	Lisensi	Tidak Memiliki	Digunakan Internal Pusat Data dan Teknologi Informasi	Tidak ada	Mempermudah Pekerjaan dalam Bidang Data, Teknologi Informasi dan Komunikasi	02/12/2020	Tidak Terbatas	Bermanfaat	Pusat Data dan Teknologi Informasi	

No	Kode Es1	Kode Satker	Nama UPT/Satker	Uraian BMN			Tahun Perolehan	Nilai Perolehan	Nilai Buku (Rp)	Jenis ATB	Manfaat Aset Tak Berwujud				Waktu dirasakannya manfaat	Durasi kemanfaatan Aset Tak Berwujud	Relevansi saat ini (Bermanfaat/ Tidak)	Unit kerja yang memanfaatkan	Keterangan
				Kode Barang	NUP	Nama Barang					Memiliki nilai ekonomi	Manfaat keilmuan	Manfaat Sosial	Manfaat Lainnya					
(1)	(2)	(3)	(4)	(5)	(6)	(7)	(8)	(9)	(10)	(11)	(12)	(13)	(14)	(15)	(16)	(17)	(18)	(19)	(20)
1538	02201	02201019941271000OKP	PUSAT DATA DAN TEKNOLOGI INFORMASI	8010101002	4.007	Web Filter and antivirus (kerio)	02/12/2020	434.500	Rp282.425	Lisensi	Tidak Memiliki	Digunakan Internal Pusat Data dan Teknologi Informasi	Tidak ada	Mempermudah Pekerjaan dalam Bidang Data, Teknologi Informasi dan Komunikasi	02/12/2020	Tidak Terbatas	Bermanfaat	Pusat Data dan Teknologi Informasi	
1539	02201	02201019941271000OKP	PUSAT DATA DAN TEKNOLOGI INFORMASI	8010101002	4.008	Web Filter and antivirus (kerio)	02/12/2020	434.500	Rp282.425	Lisensi	Tidak Memiliki	Digunakan Internal Pusat Data dan Teknologi Informasi	Tidak ada	Mempermudah Pekerjaan dalam Bidang Data, Teknologi Informasi dan Komunikasi	02/12/2020	Tidak Terbatas	Bermanfaat	Pusat Data dan Teknologi Informasi	
1540	02201	02201019941271000OKP	PUSAT DATA DAN TEKNOLOGI INFORMASI	8010101002	4.009	Web Filter and antivirus (kerio)	02/12/2020	434.500	Rp282.425	Lisensi	Tidak Memiliki	Digunakan Internal Pusat Data dan Teknologi Informasi	Tidak ada	Mempermudah Pekerjaan dalam Bidang Data, Teknologi Informasi dan Komunikasi	02/12/2020	Tidak Terbatas	Bermanfaat	Pusat Data dan Teknologi Informasi	
1541	02201	02201019941271000OKP	PUSAT DATA DAN TEKNOLOGI INFORMASI	8010101002	4.010	Web Filter and antivirus (kerio)	02/12/2020	434.500	Rp282.425	Lisensi	Tidak Memiliki	Digunakan Internal Pusat Data dan Teknologi Informasi	Tidak ada	Mempermudah Pekerjaan dalam Bidang Data, Teknologi Informasi dan Komunikasi	02/12/2020	Tidak Terbatas	Bermanfaat	Pusat Data dan Teknologi Informasi	
1542	02201	02201019941271000OKP	PUSAT DATA DAN TEKNOLOGI INFORMASI	8010101002	4.011	Web Filter and antivirus (kerio)	02/12/2020	434.500	Rp282.425	Lisensi	Tidak Memiliki	Digunakan Internal Pusat Data dan Teknologi Informasi	Tidak ada	Mempermudah Pekerjaan dalam Bidang Data, Teknologi Informasi dan Komunikasi	02/12/2020	Tidak Terbatas	Bermanfaat	Pusat Data dan Teknologi Informasi	
1543	02201	02201019941271000OKP	PUSAT DATA DAN TEKNOLOGI INFORMASI	8010101002	4.012	Web Filter and antivirus (kerio)	02/12/2020	434.500	Rp282.425	Lisensi	Tidak Memiliki	Digunakan Internal Pusat Data dan Teknologi Informasi	Tidak ada	Mempermudah Pekerjaan dalam Bidang Data, Teknologi Informasi dan Komunikasi	02/12/2020	Tidak Terbatas	Bermanfaat	Pusat Data dan Teknologi Informasi	
1544	02201	02201019941271000OKP	PUSAT DATA DAN TEKNOLOGI INFORMASI	8010101002	4.013	Web Filter and antivirus (kerio)	02/12/2020	434.500	Rp282.425	Lisensi	Tidak Memiliki	Digunakan Internal Pusat Data dan Teknologi Informasi	Tidak ada	Mempermudah Pekerjaan dalam Bidang Data, Teknologi Informasi dan Komunikasi	02/12/2020	Tidak Terbatas	Bermanfaat	Pusat Data dan Teknologi Informasi	
1545	02201	02201019941271000OKP	PUSAT DATA DAN TEKNOLOGI INFORMASI	8010101002	4.014	Web Filter and antivirus (kerio)	02/12/2020	434.500	Rp282.425	Lisensi	Tidak Memiliki	Digunakan Internal Pusat Data dan Teknologi Informasi	Tidak ada	Mempermudah Pekerjaan dalam Bidang Data, Teknologi Informasi dan Komunikasi	02/12/2020	Tidak Terbatas	Bermanfaat	Pusat Data dan Teknologi Informasi	
1546	02201	02201019941271000OKP	PUSAT DATA DAN TEKNOLOGI INFORMASI	8010101002	4.015	Web Filter and antivirus (kerio)	02/12/2020	434.500	Rp282.425	Lisensi	Tidak Memiliki	Digunakan Internal Pusat Data dan Teknologi Informasi	Tidak ada	Mempermudah Pekerjaan dalam Bidang Data, Teknologi Informasi dan Komunikasi	02/12/2020	Tidak Terbatas	Bermanfaat	Pusat Data dan Teknologi Informasi	
1547	02201	02201019941271000OKP	PUSAT DATA DAN TEKNOLOGI INFORMASI	8010101002	4.016	Web Filter and antivirus (kerio)	02/12/2020	434.500	Rp282.425	Lisensi	Tidak Memiliki	Digunakan Internal Pusat Data dan Teknologi Informasi	Tidak ada	Mempermudah Pekerjaan dalam Bidang Data, Teknologi Informasi dan Komunikasi	02/12/2020	Tidak Terbatas	Bermanfaat	Pusat Data dan Teknologi Informasi	

No	Kode Es1	Kode Satker	Nama UPT/Satker	Uraian BMN			Tahun Perolehan	Nilai Perolehan	Nilai Buku (Rp)	Jenis ATB	Manfaat Aset Tak Berwujud				Waktu dirasakannya manfaat	Durasi kemanfaatan Aset Tak Berwujud	Relevansi saat ini (Bermanfaat/ Tidak)	Unit kerja yang memanfaatkan	Keterangan
				Kode Barang	NUP	Nama Barang					Memiliki nilai ekonomi	Manfaat keilmuan	Manfaat Sosial	Manfaat Lainnya					
(1)	(2)	(3)	(4)	(5)	(6)	(7)	(8)	(9)	(10)	(11)	(12)	(13)	(14)	(15)	(16)	(17)	(18)	(19)	(20)
1548	02201	02201019941271000OKP	PUSAT DATA DAN TEKNOLOGI INFORMASI	8010101002	4.017	Web Filter and antivirus (kerio)	02/12/2020	434.500	Rp282.425	Lisensi	Tidak Memiliki	Digunakan Internal Pusat Data dan Teknologi Informasi	Tidak ada	Mempermudah Pekerjaan dalam Bidang Data, Teknologi Informasi dan Komunikasi	02/12/2020	Tidak Terbatas	Bermanfaat	Pusat Data dan Teknologi Informasi	
1549	02201	02201019941271000OKP	PUSAT DATA DAN TEKNOLOGI INFORMASI	8010101002	4.018	Web Filter and antivirus (kerio)	02/12/2020	434.500	Rp282.425	Lisensi	Tidak Memiliki	Digunakan Internal Pusat Data dan Teknologi Informasi	Tidak ada	Mempermudah Pekerjaan dalam Bidang Data, Teknologi Informasi dan Komunikasi	02/12/2020	Tidak Terbatas	Bermanfaat	Pusat Data dan Teknologi Informasi	
1550	02201	02201019941271000OKP	PUSAT DATA DAN TEKNOLOGI INFORMASI	8010101002	4.019	Web Filter and antivirus (kerio)	02/12/2020	434.500	Rp282.425	Lisensi	Tidak Memiliki	Digunakan Internal Pusat Data dan Teknologi Informasi	Tidak ada	Mempermudah Pekerjaan dalam Bidang Data, Teknologi Informasi dan Komunikasi	02/12/2020	Tidak Terbatas	Bermanfaat	Pusat Data dan Teknologi Informasi	
1551	02201	02201019941271000OKP	PUSAT DATA DAN TEKNOLOGI INFORMASI	8010101002	4.020	Web Filter and antivirus (kerio)	02/12/2020	434.500	Rp282.425	Lisensi	Tidak Memiliki	Digunakan Internal Pusat Data dan Teknologi Informasi	Tidak ada	Mempermudah Pekerjaan dalam Bidang Data, Teknologi Informasi dan Komunikasi	02/12/2020	Tidak Terbatas	Bermanfaat	Pusat Data dan Teknologi Informasi	
1552	02201	02201019941271000OKP	PUSAT DATA DAN TEKNOLOGI INFORMASI	8010101002	4.021	Web Filter and antivirus (kerio)	02/12/2020	434.500	Rp282.425	Lisensi	Tidak Memiliki	Digunakan Internal Pusat Data dan Teknologi Informasi	Tidak ada	Mempermudah Pekerjaan dalam Bidang Data, Teknologi Informasi dan Komunikasi	02/12/2020	Tidak Terbatas	Bermanfaat	Pusat Data dan Teknologi Informasi	
1553	02201	02201019941271000OKP	PUSAT DATA DAN TEKNOLOGI INFORMASI	8010101002	4.022	Web Filter and antivirus (kerio)	02/12/2020	434.500	Rp282.425	Lisensi	Tidak Memiliki	Digunakan Internal Pusat Data dan Teknologi Informasi	Tidak ada	Mempermudah Pekerjaan dalam Bidang Data, Teknologi Informasi dan Komunikasi	02/12/2020	Tidak Terbatas	Bermanfaat	Pusat Data dan Teknologi Informasi	
1554	02201	02201019941271000OKP	PUSAT DATA DAN TEKNOLOGI INFORMASI	8010101002	4.023	Web Filter and antivirus (kerio)	02/12/2020	434.500	Rp282.425	Lisensi	Tidak Memiliki	Digunakan Internal Pusat Data dan Teknologi Informasi	Tidak ada	Mempermudah Pekerjaan dalam Bidang Data, Teknologi Informasi dan Komunikasi	02/12/2020	Tidak Terbatas	Bermanfaat	Pusat Data dan Teknologi Informasi	
1555	02201	02201019941271000OKP	PUSAT DATA DAN TEKNOLOGI INFORMASI	8010101002	4.024	Web Filter and antivirus (kerio)	02/12/2020	434.500	Rp282.425	Lisensi	Tidak Memiliki	Digunakan Internal Pusat Data dan Teknologi Informasi	Tidak ada	Mempermudah Pekerjaan dalam Bidang Data, Teknologi Informasi dan Komunikasi	02/12/2020	Tidak Terbatas	Bermanfaat	Pusat Data dan Teknologi Informasi	
1556	02201	02201019941271000OKP	PUSAT DATA DAN TEKNOLOGI INFORMASI	8010101002	4.025	Web Filter and antivirus (kerio)	02/12/2020	434.500	Rp282.425	Lisensi	Tidak Memiliki	Digunakan Internal Pusat Data dan Teknologi Informasi	Tidak ada	Mempermudah Pekerjaan dalam Bidang Data, Teknologi Informasi dan Komunikasi	02/12/2020	Tidak Terbatas	Bermanfaat	Pusat Data dan Teknologi Informasi	
1557	02201	02201019941271000OKP	PUSAT DATA DAN TEKNOLOGI INFORMASI	8010101002	4.026	Web Filter and antivirus (kerio)	02/12/2020	434.500	Rp282.425	Lisensi	Tidak Memiliki	Digunakan Internal Pusat Data dan Teknologi Informasi	Tidak ada	Mempermudah Pekerjaan dalam Bidang Data, Teknologi Informasi dan Komunikasi	02/12/2020	Tidak Terbatas	Bermanfaat	Pusat Data dan Teknologi Informasi	

No	Kode Es1	Kode Satker	Nama UPT/Satker	Uraian BMN			Tahun Perolehan	Nilai Perolehan	Nilai Buku (Rp)	Jenis ATB	Manfaat Aset Tak Berwujud				Waktu dirasakannya manfaat	Durasi kemanfaatan Aset Tak Berwujud	Relevansi saat ini (Bermanfaat/ Tidak)	Unit kerja yang memanfaatkan	Keterangan
				Kode Barang	NUP	Nama Barang					Memiliki nilai ekonomi	Manfaat keilmuan	Manfaat Sosial	Manfaat Lainnya					
(1)	(2)	(3)	(4)	(5)	(6)	(7)	(8)	(9)	(10)	(11)	(12)	(13)	(14)	(15)	(16)	(17)	(18)	(19)	(20)
1558	02201	02201019941271000OKP	PUSAT DATA DAN TEKNOLOGI INFORMASI	8010101002	4.027	Web Filter and antivirus (kerio)	02/12/2020	434.500	Rp282.425	Lisensi	Tidak Memiliki	Digunakan Internal Pusat Data dan Teknologi Informasi	Tidak ada	Mempermudah Pekerjaan dalam Bidang Data, Teknologi Informasi dan Komunikasi	02/12/2020	Tidak Terbatas	Bermanfaat	Pusat Data dan Teknologi Informasi	
1559	02201	02201019941271000OKP	PUSAT DATA DAN TEKNOLOGI INFORMASI	8010101002	4.028	Web Filter and antivirus (kerio)	02/12/2020	434.500	Rp282.425	Lisensi	Tidak Memiliki	Digunakan Internal Pusat Data dan Teknologi Informasi	Tidak ada	Mempermudah Pekerjaan dalam Bidang Data, Teknologi Informasi dan Komunikasi	02/12/2020	Tidak Terbatas	Bermanfaat	Pusat Data dan Teknologi Informasi	
1560	02201	02201019941271000OKP	PUSAT DATA DAN TEKNOLOGI INFORMASI	8010101002	4.029	Web Filter and antivirus (kerio)	02/12/2020	434.500	Rp282.425	Lisensi	Tidak Memiliki	Digunakan Internal Pusat Data dan Teknologi Informasi	Tidak ada	Mempermudah Pekerjaan dalam Bidang Data, Teknologi Informasi dan Komunikasi	02/12/2020	Tidak Terbatas	Bermanfaat	Pusat Data dan Teknologi Informasi	
1561	02201	02201019941271000OKP	PUSAT DATA DAN TEKNOLOGI INFORMASI	8010101002	4.030	Web Filter and antivirus (kerio)	02/12/2020	434.500	Rp282.425	Lisensi	Tidak Memiliki	Digunakan Internal Pusat Data dan Teknologi Informasi	Tidak ada	Mempermudah Pekerjaan dalam Bidang Data, Teknologi Informasi dan Komunikasi	02/12/2020	Tidak Terbatas	Bermanfaat	Pusat Data dan Teknologi Informasi	
1562	02201	02201019941271000OKP	PUSAT DATA DAN TEKNOLOGI INFORMASI	8010101002	4.031	Web Filter and antivirus (kerio)	02/12/2020	434.500	Rp282.425	Lisensi	Tidak Memiliki	Digunakan Internal Pusat Data dan Teknologi Informasi	Tidak ada	Mempermudah Pekerjaan dalam Bidang Data, Teknologi Informasi dan Komunikasi	02/12/2020	Tidak Terbatas	Bermanfaat	Pusat Data dan Teknologi Informasi	
1563	02201	02201019941271000OKP	PUSAT DATA DAN TEKNOLOGI INFORMASI	8010101002	4.032	Web Filter and antivirus (kerio)	02/12/2020	434.500	Rp282.425	Lisensi	Tidak Memiliki	Digunakan Internal Pusat Data dan Teknologi Informasi	Tidak ada	Mempermudah Pekerjaan dalam Bidang Data, Teknologi Informasi dan Komunikasi	02/12/2020	Tidak Terbatas	Bermanfaat	Pusat Data dan Teknologi Informasi	
1564	02201	02201019941271000OKP	PUSAT DATA DAN TEKNOLOGI INFORMASI	8010101002	4.033	Web Filter and antivirus (kerio)	02/12/2020	434.500	Rp282.425	Lisensi	Tidak Memiliki	Digunakan Internal Pusat Data dan Teknologi Informasi	Tidak ada	Mempermudah Pekerjaan dalam Bidang Data, Teknologi Informasi dan Komunikasi	02/12/2020	Tidak Terbatas	Bermanfaat	Pusat Data dan Teknologi Informasi	
1565	02201	02201019941271000OKP	PUSAT DATA DAN TEKNOLOGI INFORMASI	8010101002	4.034	Web Filter and antivirus (kerio)	02/12/2020	434.500	Rp282.425	Lisensi	Tidak Memiliki	Digunakan Internal Pusat Data dan Teknologi Informasi	Tidak ada	Mempermudah Pekerjaan dalam Bidang Data, Teknologi Informasi dan Komunikasi	02/12/2020	Tidak Terbatas	Bermanfaat	Pusat Data dan Teknologi Informasi	
1566	02201	02201019941271000OKP	PUSAT DATA DAN TEKNOLOGI INFORMASI	8010101002	4.035	Web Filter and antivirus (kerio)	02/12/2020	434.500	Rp282.425	Lisensi	Tidak Memiliki	Digunakan Internal Pusat Data dan Teknologi Informasi	Tidak ada	Mempermudah Pekerjaan dalam Bidang Data, Teknologi Informasi dan Komunikasi	02/12/2020	Tidak Terbatas	Bermanfaat	Pusat Data dan Teknologi Informasi	
1567	02201	02201019941271000OKP	PUSAT DATA DAN TEKNOLOGI INFORMASI	8010101002	4.036	Web Filter and antivirus (kerio)	02/12/2020	434.500	Rp282.425	Lisensi	Tidak Memiliki	Digunakan Internal Pusat Data dan Teknologi Informasi	Tidak ada	Mempermudah Pekerjaan dalam Bidang Data, Teknologi Informasi dan Komunikasi	02/12/2020	Tidak Terbatas	Bermanfaat	Pusat Data dan Teknologi Informasi	

No	Kode Es1	Kode Satker	Nama UPT/Satker	Uraian BMN			Tahun Perolehan	Nilai Perolehan	Nilai Buku (Rp)	Jenis ATB	Manfaat Aset Tak Berwujud				Waktu dirasakannya manfaat	Durasi kemanfaatan Aset Tak Berwujud	Relevansi saat ini (Bermanfaat/ Tidak)	Unit kerja yang memanfaatkan	Keterangan
				Kode Barang	NUP	Nama Barang					Memiliki nilai ekonomi	Manfaat keilmuan	Manfaat Sosial	Manfaat Lainnya					
(1)	(2)	(3)	(4)	(5)	(6)	(7)	(8)	(9)	(10)	(11)	(12)	(13)	(14)	(15)	(16)	(17)	(18)	(19)	(20)
1568	02201	02201019941271000OKP	PUSAT DATA DAN TEKNOLOGI INFORMASI	8010101002	4.037	Web Filter and antivirus (kerio)	02/12/2020	434.500	Rp282.425	Lisensi	Tidak Memiliki	Digunakan Internal Pusat Data dan Teknologi Informasi	Tidak ada	Mempermudah Pekerjaan dalam Bidang Data, Teknologi Informasi dan Komunikasi	02/12/2020	Tidak Terbatas	Bermanfaat	Pusat Data dan Teknologi Informasi	
1569	02201	02201019941271000OKP	PUSAT DATA DAN TEKNOLOGI INFORMASI	8010101002	4.038	Web Filter and antivirus (kerio)	02/12/2020	434.500	Rp282.425	Lisensi	Tidak Memiliki	Digunakan Internal Pusat Data dan Teknologi Informasi	Tidak ada	Mempermudah Pekerjaan dalam Bidang Data, Teknologi Informasi dan Komunikasi	02/12/2020	Tidak Terbatas	Bermanfaat	Pusat Data dan Teknologi Informasi	
1570	02201	02201019941271000OKP	PUSAT DATA DAN TEKNOLOGI INFORMASI	8010101002	4.039	Web Filter and antivirus (kerio)	02/12/2020	434.500	Rp282.425	Lisensi	Tidak Memiliki	Digunakan Internal Pusat Data dan Teknologi Informasi	Tidak ada	Mempermudah Pekerjaan dalam Bidang Data, Teknologi Informasi dan Komunikasi	02/12/2020	Tidak Terbatas	Bermanfaat	Pusat Data dan Teknologi Informasi	
1571	02201	02201019941271000OKP	PUSAT DATA DAN TEKNOLOGI INFORMASI	8010101002	4.040	Web Filter and antivirus (kerio)	02/12/2020	434.500	Rp282.425	Lisensi	Tidak Memiliki	Digunakan Internal Pusat Data dan Teknologi Informasi	Tidak ada	Mempermudah Pekerjaan dalam Bidang Data, Teknologi Informasi dan Komunikasi	02/12/2020	Tidak Terbatas	Bermanfaat	Pusat Data dan Teknologi Informasi	
1572	02201	02201019941271000OKP	PUSAT DATA DAN TEKNOLOGI INFORMASI	8010101002	4.041	Web Filter and antivirus (kerio)	02/12/2020	434.500	Rp282.425	Lisensi	Tidak Memiliki	Digunakan Internal Pusat Data dan Teknologi Informasi	Tidak ada	Mempermudah Pekerjaan dalam Bidang Data, Teknologi Informasi dan Komunikasi	02/12/2020	Tidak Terbatas	Bermanfaat	Pusat Data dan Teknologi Informasi	
1573	02201	02201019941271000OKP	PUSAT DATA DAN TEKNOLOGI INFORMASI	8010101002	4.042	Web Filter and antivirus (kerio)	02/12/2020	434.500	Rp282.425	Lisensi	Tidak Memiliki	Digunakan Internal Pusat Data dan Teknologi Informasi	Tidak ada	Mempermudah Pekerjaan dalam Bidang Data, Teknologi Informasi dan Komunikasi	02/12/2020	Tidak Terbatas	Bermanfaat	Pusat Data dan Teknologi Informasi	
1574	02201	02201019941271000OKP	PUSAT DATA DAN TEKNOLOGI INFORMASI	8010101002	4.043	Web Filter and antivirus (kerio)	02/12/2020	434.500	Rp282.425	Lisensi	Tidak Memiliki	Digunakan Internal Pusat Data dan Teknologi Informasi	Tidak ada	Mempermudah Pekerjaan dalam Bidang Data, Teknologi Informasi dan Komunikasi	02/12/2020	Tidak Terbatas	Bermanfaat	Pusat Data dan Teknologi Informasi	
1575	02201	02201019941271000OKP	PUSAT DATA DAN TEKNOLOGI INFORMASI	8010101002	4.044	Web Filter and antivirus (kerio)	02/12/2020	434.500	Rp282.425	Lisensi	Tidak Memiliki	Digunakan Internal Pusat Data dan Teknologi Informasi	Tidak ada	Mempermudah Pekerjaan dalam Bidang Data, Teknologi Informasi dan Komunikasi	02/12/2020	Tidak Terbatas	Bermanfaat	Pusat Data dan Teknologi Informasi	
1576	02201	02201019941271000OKP	PUSAT DATA DAN TEKNOLOGI INFORMASI	8010101002	4.045	Web Filter and antivirus (kerio)	02/12/2020	434.500	Rp282.425	Lisensi	Tidak Memiliki	Digunakan Internal Pusat Data dan Teknologi Informasi	Tidak ada	Mempermudah Pekerjaan dalam Bidang Data, Teknologi Informasi dan Komunikasi	02/12/2020	Tidak Terbatas	Bermanfaat	Pusat Data dan Teknologi Informasi	
1577	02201	02201019941271000OKP	PUSAT DATA DAN TEKNOLOGI INFORMASI	8010101002	4.046	Web Filter and antivirus (kerio)	02/12/2020	434.500	Rp282.425	Lisensi	Tidak Memiliki	Digunakan Internal Pusat Data dan Teknologi Informasi	Tidak ada	Mempermudah Pekerjaan dalam Bidang Data, Teknologi Informasi dan Komunikasi	02/12/2020	Tidak Terbatas	Bermanfaat	Pusat Data dan Teknologi Informasi	

No	Kode Es1	Kode Satker	Nama UPT/Satker	Uraian BMN			Tahun Perolehan	Nilai Perolehan	Nilai Buku (Rp)	Jenis ATB	Manfaat Aset Tak Berwujud				Waktu dirasakannya manfaat	Durasi kemanfaatan Aset Tak Berwujud	Relevansi saat ini (Bermanfaat/ Tidak)	Unit kerja yang memanfaatkan	Keterangan
				Kode Barang	NUP	Nama Barang					Memiliki nilai ekonomi	Manfaat keilmuan	Manfaat Sosial	Manfaat Lainnya					
(1)	(2)	(3)	(4)	(5)	(6)	(7)	(8)	(9)	(10)	(11)	(12)	(13)	(14)	(15)	(16)	(17)	(18)	(19)	(20)
1578	02201	02201019941271000OKP	PUSAT DATA DAN TEKNOLOGI INFORMASI	8010101002	4.047	Web Filter and antivirus (kerio)	02/12/2020	434.500	Rp282.425	Lisensi	Tidak Memiliki	Digunakan Internal Pusat Data dan Teknologi Informasi	Tidak ada	Mempermudah Pekerjaan dalam Bidang Data, Teknologi Informasi dan Komunikasi	02/12/2020	Tidak Terbatas	Bermanfaat	Pusat Data dan Teknologi Informasi	
1579	02201	02201019941271000OKP	PUSAT DATA DAN TEKNOLOGI INFORMASI	8010101002	4.048	Web Filter and antivirus (kerio)	02/12/2020	434.500	Rp282.425	Lisensi	Tidak Memiliki	Digunakan Internal Pusat Data dan Teknologi Informasi	Tidak ada	Mempermudah Pekerjaan dalam Bidang Data, Teknologi Informasi dan Komunikasi	02/12/2020	Tidak Terbatas	Bermanfaat	Pusat Data dan Teknologi Informasi	
1580	02201	02201019941271000OKP	PUSAT DATA DAN TEKNOLOGI INFORMASI	8010101002	4.049	Web Filter and antivirus (kerio)	02/12/2020	434.500	Rp282.425	Lisensi	Tidak Memiliki	Digunakan Internal Pusat Data dan Teknologi Informasi	Tidak ada	Mempermudah Pekerjaan dalam Bidang Data, Teknologi Informasi dan Komunikasi	02/12/2020	Tidak Terbatas	Bermanfaat	Pusat Data dan Teknologi Informasi	
1581	02201	02201019941271000OKP	PUSAT DATA DAN TEKNOLOGI INFORMASI	8010101002	4.050	Web Filter and antivirus (kerio)	02/12/2020	434.500	Rp282.425	Lisensi	Tidak Memiliki	Digunakan Internal Pusat Data dan Teknologi Informasi	Tidak ada	Mempermudah Pekerjaan dalam Bidang Data, Teknologi Informasi dan Komunikasi	02/12/2020	Tidak Terbatas	Bermanfaat	Pusat Data dan Teknologi Informasi	
1582	02201	02201019941271000OKP	PUSAT DATA DAN TEKNOLOGI INFORMASI	8010101002	4.051	Web Filter and antivirus (kerio)	02/12/2020	434.500	Rp282.425	Lisensi	Tidak Memiliki	Digunakan Internal Pusat Data dan Teknologi Informasi	Tidak ada	Mempermudah Pekerjaan dalam Bidang Data, Teknologi Informasi dan Komunikasi	02/12/2020	Tidak Terbatas	Bermanfaat	Pusat Data dan Teknologi Informasi	
1583	02201	02201019941271000OKP	PUSAT DATA DAN TEKNOLOGI INFORMASI	8010101002	4.052	Web Filter and antivirus (kerio)	02/12/2020	434.500	Rp282.425	Lisensi	Tidak Memiliki	Digunakan Internal Pusat Data dan Teknologi Informasi	Tidak ada	Mempermudah Pekerjaan dalam Bidang Data, Teknologi Informasi dan Komunikasi	02/12/2020	Tidak Terbatas	Bermanfaat	Pusat Data dan Teknologi Informasi	
1584	02201	02201019941271000OKP	PUSAT DATA DAN TEKNOLOGI INFORMASI	8010101002	4.053	Web Filter and antivirus (kerio)	02/12/2020	434.500	Rp282.425	Lisensi	Tidak Memiliki	Digunakan Internal Pusat Data dan Teknologi Informasi	Tidak ada	Mempermudah Pekerjaan dalam Bidang Data, Teknologi Informasi dan Komunikasi	02/12/2020	Tidak Terbatas	Bermanfaat	Pusat Data dan Teknologi Informasi	
1585	02201	02201019941271000OKP	PUSAT DATA DAN TEKNOLOGI INFORMASI	8010101002	4.054	Web Filter and antivirus (kerio)	02/12/2020	434.500	Rp282.425	Lisensi	Tidak Memiliki	Digunakan Internal Pusat Data dan Teknologi Informasi	Tidak ada	Mempermudah Pekerjaan dalam Bidang Data, Teknologi Informasi dan Komunikasi	02/12/2020	Tidak Terbatas	Bermanfaat	Pusat Data dan Teknologi Informasi	
1586	02201	02201019941271000OKP	PUSAT DATA DAN TEKNOLOGI INFORMASI	8010101002	4.055	Web Filter and antivirus (kerio)	02/12/2020	434.500	Rp282.425	Lisensi	Tidak Memiliki	Digunakan Internal Pusat Data dan Teknologi Informasi	Tidak ada	Mempermudah Pekerjaan dalam Bidang Data, Teknologi Informasi dan Komunikasi	02/12/2020	Tidak Terbatas	Bermanfaat	Pusat Data dan Teknologi Informasi	
1587	02201	02201019941271000OKP	PUSAT DATA DAN TEKNOLOGI INFORMASI	8010101002	4.056	Web Filter and antivirus (kerio)	02/12/2020	434.500	Rp282.425	Lisensi	Tidak Memiliki	Digunakan Internal Pusat Data dan Teknologi Informasi	Tidak ada	Mempermudah Pekerjaan dalam Bidang Data, Teknologi Informasi dan Komunikasi	02/12/2020	Tidak Terbatas	Bermanfaat	Pusat Data dan Teknologi Informasi	

No	Kode Es1	Kode Satker	Nama UPT/Satker	Uraian BMN			Tahun Perolehan	Nilai Perolehan	Nilai Buku (Rp)	Jenis ATB	Manfaat Aset Tak Berwujud				Waktu dirasakannya manfaat	Durasi kemanfaatan Aset Tak Berwujud	Relevansi saat ini (Bermanfaat/ Tidak)	Unit kerja yang memanfaatkan	Keterangan
				Kode Barang	NUP	Nama Barang					Memiliki nilai ekonomi	Manfaat keilmuan	Manfaat Sosial	Manfaat Lainnya					
(1)	(2)	(3)	(4)	(5)	(6)	(7)	(8)	(9)	(10)	(11)	(12)	(13)	(14)	(15)	(16)	(17)	(18)	(19)	(20)
1588	02201	02201019941271000OKP	PUSAT DATA DAN TEKNOLOGI INFORMASI	8010101002	4.057	Web Filter and antivirus (kerio)	02/12/2020	434.500	Rp282.425	Lisensi	Tidak Memiliki	Digunakan Internal Pusat Data dan Teknologi Informasi	Tidak ada	Mempermudah Pekerjaan dalam Bidang Data, Teknologi Informasi dan Komunikasi	02/12/2020	Tidak Terbatas	Bermanfaat	Pusat Data dan Teknologi Informasi	
1589	02201	02201019941271000OKP	PUSAT DATA DAN TEKNOLOGI INFORMASI	8010101002	4.058	Web Filter and antivirus (kerio)	02/12/2020	434.500	Rp282.425	Lisensi	Tidak Memiliki	Digunakan Internal Pusat Data dan Teknologi Informasi	Tidak ada	Mempermudah Pekerjaan dalam Bidang Data, Teknologi Informasi dan Komunikasi	02/12/2020	Tidak Terbatas	Bermanfaat	Pusat Data dan Teknologi Informasi	
1590	02201	02201019941271000OKP	PUSAT DATA DAN TEKNOLOGI INFORMASI	8010101002	4.059	Web Filter and antivirus (kerio)	02/12/2020	434.500	Rp282.425	Lisensi	Tidak Memiliki	Digunakan Internal Pusat Data dan Teknologi Informasi	Tidak ada	Mempermudah Pekerjaan dalam Bidang Data, Teknologi Informasi dan Komunikasi	02/12/2020	Tidak Terbatas	Bermanfaat	Pusat Data dan Teknologi Informasi	
1591	02201	02201019941271000OKP	PUSAT DATA DAN TEKNOLOGI INFORMASI	8010101002	4.060	Web Filter and antivirus (kerio)	02/12/2020	434.500	Rp282.425	Lisensi	Tidak Memiliki	Digunakan Internal Pusat Data dan Teknologi Informasi	Tidak ada	Mempermudah Pekerjaan dalam Bidang Data, Teknologi Informasi dan Komunikasi	02/12/2020	Tidak Terbatas	Bermanfaat	Pusat Data dan Teknologi Informasi	
1592	02201	02201019941271000OKP	PUSAT DATA DAN TEKNOLOGI INFORMASI	8010101002	4.061	Web Filter and antivirus (kerio)	02/12/2020	434.500	Rp282.425	Lisensi	Tidak Memiliki	Digunakan Internal Pusat Data dan Teknologi Informasi	Tidak ada	Mempermudah Pekerjaan dalam Bidang Data, Teknologi Informasi dan Komunikasi	02/12/2020	Tidak Terbatas	Bermanfaat	Pusat Data dan Teknologi Informasi	
1593	02201	02201019941271000OKP	PUSAT DATA DAN TEKNOLOGI INFORMASI	8010101002	4.062	Web Filter and antivirus (kerio)	02/12/2020	434.500	Rp282.425	Lisensi	Tidak Memiliki	Digunakan Internal Pusat Data dan Teknologi Informasi	Tidak ada	Mempermudah Pekerjaan dalam Bidang Data, Teknologi Informasi dan Komunikasi	02/12/2020	Tidak Terbatas	Bermanfaat	Pusat Data dan Teknologi Informasi	
1594	02201	02201019941271000OKP	PUSAT DATA DAN TEKNOLOGI INFORMASI	8010101002	4.063	Web Filter and antivirus (kerio)	02/12/2020	434.500	Rp282.425	Lisensi	Tidak Memiliki	Digunakan Internal Pusat Data dan Teknologi Informasi	Tidak ada	Mempermudah Pekerjaan dalam Bidang Data, Teknologi Informasi dan Komunikasi	02/12/2020	Tidak Terbatas	Bermanfaat	Pusat Data dan Teknologi Informasi	
1595	02201	02201019941271000OKP	PUSAT DATA DAN TEKNOLOGI INFORMASI	8010101002	4.064	Web Filter and antivirus (kerio)	02/12/2020	434.500	Rp282.425	Lisensi	Tidak Memiliki	Digunakan Internal Pusat Data dan Teknologi Informasi	Tidak ada	Mempermudah Pekerjaan dalam Bidang Data, Teknologi Informasi dan Komunikasi	02/12/2020	Tidak Terbatas	Bermanfaat	Pusat Data dan Teknologi Informasi	
1596	02201	02201019941271000OKP	PUSAT DATA DAN TEKNOLOGI INFORMASI	8010101002	4.065	Web Filter and antivirus (kerio)	02/12/2020	434.500	Rp282.425	Lisensi	Tidak Memiliki	Digunakan Internal Pusat Data dan Teknologi Informasi	Tidak ada	Mempermudah Pekerjaan dalam Bidang Data, Teknologi Informasi dan Komunikasi	02/12/2020	Tidak Terbatas	Bermanfaat	Pusat Data dan Teknologi Informasi	
1597	02201	02201019941271000OKP	PUSAT DATA DAN TEKNOLOGI INFORMASI	8010101002	4.066	Web Filter and antivirus (kerio)	02/12/2020	434.500	Rp282.425	Lisensi	Tidak Memiliki	Digunakan Internal Pusat Data dan Teknologi Informasi	Tidak ada	Mempermudah Pekerjaan dalam Bidang Data, Teknologi Informasi dan Komunikasi	02/12/2020	Tidak Terbatas	Bermanfaat	Pusat Data dan Teknologi Informasi	

No	Kode Es1	Kode Satker	Nama UPT/Satker	Uraian BMN			Tahun Perolehan	Nilai Perolehan	Nilai Buku (Rp)	Jenis ATB	Manfaat Aset Tak Berwujud				Waktu dirasakannya manfaat	Durasi kemanfaatan Aset Tak Berwujud	Relevansi saat ini (Bermanfaat/ Tidak)	Unit kerja yang memanfaatkan	Keterangan
				Kode Barang	NUP	Nama Barang					Memiliki nilai ekonomi	Manfaat keilmuan	Manfaat Sosial	Manfaat Lainnya					
(1)	(2)	(3)	(4)	(5)	(6)	(7)	(8)	(9)	(10)	(11)	(12)	(13)	(14)	(15)	(16)	(17)	(18)	(19)	(20)
1598	02201	02201019941271000OKP	PUSAT DATA DAN TEKNOLOGI INFORMASI	8010101002	4.067	Web Filter and antivirus (kerio)	02/12/2020	434.500	Rp282.425	Lisensi	Tidak Memiliki	Digunakan Internal Pusat Data dan Teknologi Informasi	Tidak ada	Mempermudah Pekerjaan dalam Bidang Data, Teknologi Informasi dan Komunikasi	02/12/2020	Tidak Terbatas	Bermanfaat	Pusat Data dan Teknologi Informasi	
1599	02201	02201019941271000OKP	PUSAT DATA DAN TEKNOLOGI INFORMASI	8010101002	4.068	Web Filter and antivirus (kerio)	02/12/2020	434.500	Rp282.425	Lisensi	Tidak Memiliki	Digunakan Internal Pusat Data dan Teknologi Informasi	Tidak ada	Mempermudah Pekerjaan dalam Bidang Data, Teknologi Informasi dan Komunikasi	02/12/2020	Tidak Terbatas	Bermanfaat	Pusat Data dan Teknologi Informasi	
1600	02201	02201019941271000OKP	PUSAT DATA DAN TEKNOLOGI INFORMASI	8010101002	4.069	Web Filter and antivirus (kerio)	02/12/2020	434.500	Rp282.425	Lisensi	Tidak Memiliki	Digunakan Internal Pusat Data dan Teknologi Informasi	Tidak ada	Mempermudah Pekerjaan dalam Bidang Data, Teknologi Informasi dan Komunikasi	02/12/2020	Tidak Terbatas	Bermanfaat	Pusat Data dan Teknologi Informasi	
1601	02201	02201019941271000OKP	PUSAT DATA DAN TEKNOLOGI INFORMASI	8010101002	4.070	Web Filter and antivirus (kerio)	02/12/2020	434.500	Rp282.425	Lisensi	Tidak Memiliki	Digunakan Internal Pusat Data dan Teknologi Informasi	Tidak ada	Mempermudah Pekerjaan dalam Bidang Data, Teknologi Informasi dan Komunikasi	02/12/2020	Tidak Terbatas	Bermanfaat	Pusat Data dan Teknologi Informasi	
1602	02201	02201019941271000OKP	PUSAT DATA DAN TEKNOLOGI INFORMASI	8010101002	4.071	Web Filter and antivirus (kerio)	02/12/2020	434.500	Rp282.425	Lisensi	Tidak Memiliki	Digunakan Internal Pusat Data dan Teknologi Informasi	Tidak ada	Mempermudah Pekerjaan dalam Bidang Data, Teknologi Informasi dan Komunikasi	02/12/2020	Tidak Terbatas	Bermanfaat	Pusat Data dan Teknologi Informasi	
1603	02201	02201019941271000OKP	PUSAT DATA DAN TEKNOLOGI INFORMASI	8010101002	4.072	Web Filter and antivirus (kerio)	02/12/2020	434.500	Rp282.425	Lisensi	Tidak Memiliki	Digunakan Internal Pusat Data dan Teknologi Informasi	Tidak ada	Mempermudah Pekerjaan dalam Bidang Data, Teknologi Informasi dan Komunikasi	02/12/2020	Tidak Terbatas	Bermanfaat	Pusat Data dan Teknologi Informasi	
1604	02201	02201019941271000OKP	PUSAT DATA DAN TEKNOLOGI INFORMASI	8010101002	4.073	Web Filter and antivirus (kerio)	02/12/2020	434.500	Rp282.425	Lisensi	Tidak Memiliki	Digunakan Internal Pusat Data dan Teknologi Informasi	Tidak ada	Mempermudah Pekerjaan dalam Bidang Data, Teknologi Informasi dan Komunikasi	02/12/2020	Tidak Terbatas	Bermanfaat	Pusat Data dan Teknologi Informasi	
1605	02201	02201019941271000OKP	PUSAT DATA DAN TEKNOLOGI INFORMASI	8010101002	4.074	Web Filter and antivirus (kerio)	02/12/2020	434.500	Rp282.425	Lisensi	Tidak Memiliki	Digunakan Internal Pusat Data dan Teknologi Informasi	Tidak ada	Mempermudah Pekerjaan dalam Bidang Data, Teknologi Informasi dan Komunikasi	02/12/2020	Tidak Terbatas	Bermanfaat	Pusat Data dan Teknologi Informasi	
1606	02201	02201019941271000OKP	PUSAT DATA DAN TEKNOLOGI INFORMASI	8010101002	4.075	Web Filter and antivirus (kerio)	02/12/2020	434.500	Rp282.425	Lisensi	Tidak Memiliki	Digunakan Internal Pusat Data dan Teknologi Informasi	Tidak ada	Mempermudah Pekerjaan dalam Bidang Data, Teknologi Informasi dan Komunikasi	02/12/2020	Tidak Terbatas	Bermanfaat	Pusat Data dan Teknologi Informasi	
1607	02201	02201019941271000OKP	PUSAT DATA DAN TEKNOLOGI INFORMASI	8010101002	4.076	Web Filter and antivirus (kerio)	02/12/2020	434.500	Rp282.425	Lisensi	Tidak Memiliki	Digunakan Internal Pusat Data dan Teknologi Informasi	Tidak ada	Mempermudah Pekerjaan dalam Bidang Data, Teknologi Informasi dan Komunikasi	02/12/2020	Tidak Terbatas	Bermanfaat	Pusat Data dan Teknologi Informasi	

No	Kode Es1	Kode Satker	Nama UPT/Satker	Uraian BMN			Tahun Perolehan	Nilai Perolehan	Nilai Buku (Rp)	Jenis ATB	Manfaat Aset Tak Berwujud				Waktu dirasakannya manfaat	Durasi kemanfaatan Aset Tak Berwujud	Relevansi saat ini (Bermanfaat/ Tidak)	Unit kerja yang memanfaatkan	Keterangan
				Kode Barang	NUP	Nama Barang					Memiliki nilai ekonomi	Manfaat keilmuan	Manfaat Sosial	Manfaat Lainnya					
(1)	(2)	(3)	(4)	(5)	(6)	(7)	(8)	(9)	(10)	(11)	(12)	(13)	(14)	(15)	(16)	(17)	(18)	(19)	(20)
1608	02201	02201019941271000OKP	PUSAT DATA DAN TEKNOLOGI INFORMASI	8010101002	4.077	Web Filter and antivirus (kerio)	02/12/2020	434.500	Rp282.425	Lisensi	Tidak Memiliki	Digunakan Internal Pusat Data dan Teknologi Informasi	Tidak ada	Mempermudah Pekerjaan dalam Bidang Data, Teknologi Informasi dan Komunikasi	02/12/2020	Tidak Terbatas	Bermanfaat	Pusat Data dan Teknologi Informasi	
1609	02201	02201019941271000OKP	PUSAT DATA DAN TEKNOLOGI INFORMASI	8010101002	4.078	Web Filter and antivirus (kerio)	02/12/2020	434.500	Rp282.425	Lisensi	Tidak Memiliki	Digunakan Internal Pusat Data dan Teknologi Informasi	Tidak ada	Mempermudah Pekerjaan dalam Bidang Data, Teknologi Informasi dan Komunikasi	02/12/2020	Tidak Terbatas	Bermanfaat	Pusat Data dan Teknologi Informasi	
1610	02201	02201019941271000OKP	PUSAT DATA DAN TEKNOLOGI INFORMASI	8010101002	4.079	Web Filter and antivirus (kerio)	02/12/2020	434.500	Rp282.425	Lisensi	Tidak Memiliki	Digunakan Internal Pusat Data dan Teknologi Informasi	Tidak ada	Mempermudah Pekerjaan dalam Bidang Data, Teknologi Informasi dan Komunikasi	02/12/2020	Tidak Terbatas	Bermanfaat	Pusat Data dan Teknologi Informasi	
1611	02201	02201019941271000OKP	PUSAT DATA DAN TEKNOLOGI INFORMASI	8010101002	4.080	Web Filter and antivirus (kerio)	02/12/2020	434.500	Rp282.425	Lisensi	Tidak Memiliki	Digunakan Internal Pusat Data dan Teknologi Informasi	Tidak ada	Mempermudah Pekerjaan dalam Bidang Data, Teknologi Informasi dan Komunikasi	02/12/2020	Tidak Terbatas	Bermanfaat	Pusat Data dan Teknologi Informasi	
1612	02201	02201019941271000OKP	PUSAT DATA DAN TEKNOLOGI INFORMASI	8010101002	4.081	Web Filter and antivirus (kerio)	02/12/2020	434.500	Rp282.425	Lisensi	Tidak Memiliki	Digunakan Internal Pusat Data dan Teknologi Informasi	Tidak ada	Mempermudah Pekerjaan dalam Bidang Data, Teknologi Informasi dan Komunikasi	02/12/2020	Tidak Terbatas	Bermanfaat	Pusat Data dan Teknologi Informasi	
1613	02201	02201019941271000OKP	PUSAT DATA DAN TEKNOLOGI INFORMASI	8010101002	4.082	Web Filter and antivirus (kerio)	02/12/2020	434.500	Rp282.425	Lisensi	Tidak Memiliki	Digunakan Internal Pusat Data dan Teknologi Informasi	Tidak ada	Mempermudah Pekerjaan dalam Bidang Data, Teknologi Informasi dan Komunikasi	02/12/2020	Tidak Terbatas	Bermanfaat	Pusat Data dan Teknologi Informasi	
1614	02201	02201019941271000OKP	PUSAT DATA DAN TEKNOLOGI INFORMASI	8010101002	4.083	Web Filter and antivirus (kerio)	02/12/2020	434.500	Rp282.425	Lisensi	Tidak Memiliki	Digunakan Internal Pusat Data dan Teknologi Informasi	Tidak ada	Mempermudah Pekerjaan dalam Bidang Data, Teknologi Informasi dan Komunikasi	02/12/2020	Tidak Terbatas	Bermanfaat	Pusat Data dan Teknologi Informasi	
1615	02201	02201019941271000OKP	PUSAT DATA DAN TEKNOLOGI INFORMASI	8010101002	4.084	Web Filter and antivirus (kerio)	02/12/2020	434.500	Rp282.425	Lisensi	Tidak Memiliki	Digunakan Internal Pusat Data dan Teknologi Informasi	Tidak ada	Mempermudah Pekerjaan dalam Bidang Data, Teknologi Informasi dan Komunikasi	02/12/2020	Tidak Terbatas	Bermanfaat	Pusat Data dan Teknologi Informasi	
1616	02201	02201019941271000OKP	PUSAT DATA DAN TEKNOLOGI INFORMASI	8010101002	4.085	Web Filter and antivirus (kerio)	02/12/2020	434.500	Rp282.425	Lisensi	Tidak Memiliki	Digunakan Internal Pusat Data dan Teknologi Informasi	Tidak ada	Mempermudah Pekerjaan dalam Bidang Data, Teknologi Informasi dan Komunikasi	02/12/2020	Tidak Terbatas	Bermanfaat	Pusat Data dan Teknologi Informasi	
1617	02201	02201019941271000OKP	PUSAT DATA DAN TEKNOLOGI INFORMASI	8010101002	4.086	Web Filter and antivirus (kerio)	02/12/2020	434.500	Rp282.425	Lisensi	Tidak Memiliki	Digunakan Internal Pusat Data dan Teknologi Informasi	Tidak ada	Mempermudah Pekerjaan dalam Bidang Data, Teknologi Informasi dan Komunikasi	02/12/2020	Tidak Terbatas	Bermanfaat	Pusat Data dan Teknologi Informasi	

No	Kode Es1	Kode Satker	Nama UPT/Satker	Uraian BMN			Tahun Perolehan	Nilai Perolehan	Nilai Buku (Rp)	Jenis ATB	Manfaat Aset Tak Berwujud				Waktu dirasakannya manfaat	Durasi kemanfaatan Aset Tak Berwujud	Relevansi saat ini (Bermanfaat/ Tidak)	Unit kerja yang memanfaatkan	Keterangan
				Kode Barang	NUP	Nama Barang					Memiliki nilai ekonomi	Manfaat keilmuan	Manfaat Sosial	Manfaat Lainnya					
(1)	(2)	(3)	(4)	(5)	(6)	(7)	(8)	(9)	(10)	(11)	(12)	(13)	(14)	(15)	(16)	(17)	(18)	(19)	(20)
1618	02201	02201019941271000OKP	PUSAT DATA DAN TEKNOLOGI INFORMASI	8010101002	4.087	Web Filter and antivirus (kerio)	02/12/2020	434.500	Rp282.425	Lisensi	Tidak Memiliki	Digunakan Internal Pusat Data dan Teknologi Informasi	Tidak ada	Mempermudah Pekerjaan dalam Bidang Data, Teknologi Informasi dan Komunikasi	02/12/2020	Tidak Terbatas	Bermanfaat	Pusat Data dan Teknologi Informasi	
1619	02201	02201019941271000OKP	PUSAT DATA DAN TEKNOLOGI INFORMASI	8010101002	4.088	Web Filter and antivirus (kerio)	02/12/2020	434.500	Rp282.425	Lisensi	Tidak Memiliki	Digunakan Internal Pusat Data dan Teknologi Informasi	Tidak ada	Mempermudah Pekerjaan dalam Bidang Data, Teknologi Informasi dan Komunikasi	02/12/2020	Tidak Terbatas	Bermanfaat	Pusat Data dan Teknologi Informasi	
1620	02201	02201019941271000OKP	PUSAT DATA DAN TEKNOLOGI INFORMASI	8010101002	4.089	Web Filter and antivirus (kerio)	02/12/2020	434.500	Rp282.425	Lisensi	Tidak Memiliki	Digunakan Internal Pusat Data dan Teknologi Informasi	Tidak ada	Mempermudah Pekerjaan dalam Bidang Data, Teknologi Informasi dan Komunikasi	02/12/2020	Tidak Terbatas	Bermanfaat	Pusat Data dan Teknologi Informasi	
1621	02201	02201019941271000OKP	PUSAT DATA DAN TEKNOLOGI INFORMASI	8010101002	4.090	Web Filter and antivirus (kerio)	02/12/2020	434.500	Rp282.425	Lisensi	Tidak Memiliki	Digunakan Internal Pusat Data dan Teknologi Informasi	Tidak ada	Mempermudah Pekerjaan dalam Bidang Data, Teknologi Informasi dan Komunikasi	02/12/2020	Tidak Terbatas	Bermanfaat	Pusat Data dan Teknologi Informasi	
1622	02201	02201019941271000OKP	PUSAT DATA DAN TEKNOLOGI INFORMASI	8010101002	4.091	Web Filter and antivirus (kerio)	02/12/2020	434.500	Rp282.425	Lisensi	Tidak Memiliki	Digunakan Internal Pusat Data dan Teknologi Informasi	Tidak ada	Mempermudah Pekerjaan dalam Bidang Data, Teknologi Informasi dan Komunikasi	02/12/2020	Tidak Terbatas	Bermanfaat	Pusat Data dan Teknologi Informasi	
1623	02201	02201019941271000OKP	PUSAT DATA DAN TEKNOLOGI INFORMASI	8010101002	4.092	Web Filter and antivirus (kerio)	02/12/2020	434.500	Rp282.425	Lisensi	Tidak Memiliki	Digunakan Internal Pusat Data dan Teknologi Informasi	Tidak ada	Mempermudah Pekerjaan dalam Bidang Data, Teknologi Informasi dan Komunikasi	02/12/2020	Tidak Terbatas	Bermanfaat	Pusat Data dan Teknologi Informasi	
1624	02201	02201019941271000OKP	PUSAT DATA DAN TEKNOLOGI INFORMASI	8010101002	4.093	Web Filter and antivirus (kerio)	02/12/2020	434.500	Rp282.425	Lisensi	Tidak Memiliki	Digunakan Internal Pusat Data dan Teknologi Informasi	Tidak ada	Mempermudah Pekerjaan dalam Bidang Data, Teknologi Informasi dan Komunikasi	02/12/2020	Tidak Terbatas	Bermanfaat	Pusat Data dan Teknologi Informasi	
1625	02201	02201019941271000OKP	PUSAT DATA DAN TEKNOLOGI INFORMASI	8010101002	4.094	Web Filter and antivirus (kerio)	02/12/2020	434.500	Rp282.425	Lisensi	Tidak Memiliki	Digunakan Internal Pusat Data dan Teknologi Informasi	Tidak ada	Mempermudah Pekerjaan dalam Bidang Data, Teknologi Informasi dan Komunikasi	02/12/2020	Tidak Terbatas	Bermanfaat	Pusat Data dan Teknologi Informasi	
1626	02201	02201019941271000OKP	PUSAT DATA DAN TEKNOLOGI INFORMASI	8010101002	4.095	Web Filter and antivirus (kerio)	02/12/2020	434.500	Rp282.425	Lisensi	Tidak Memiliki	Digunakan Internal Pusat Data dan Teknologi Informasi	Tidak ada	Mempermudah Pekerjaan dalam Bidang Data, Teknologi Informasi dan Komunikasi	02/12/2020	Tidak Terbatas	Bermanfaat	Pusat Data dan Teknologi Informasi	
1627	02201	02201019941271000OKP	PUSAT DATA DAN TEKNOLOGI INFORMASI	8010101002	4.096	Web Filter and antivirus (kerio)	02/12/2020	434.500	Rp282.425	Lisensi	Tidak Memiliki	Digunakan Internal Pusat Data dan Teknologi Informasi	Tidak ada	Mempermudah Pekerjaan dalam Bidang Data, Teknologi Informasi dan Komunikasi	02/12/2020	Tidak Terbatas	Bermanfaat	Pusat Data dan Teknologi Informasi	

No	Kode Es1	Kode Satker	Nama UPT/Satker	Uraian BMN			Tahun Perolehan	Nilai Perolehan	Nilai Buku (Rp)	Jenis ATB	Manfaat Aset Tak Berwujud				Waktu dirasakannya manfaat	Durasi kemanfaatan Aset Tak Berwujud	Relevansi saat ini (Bermanfaat/ Tidak)	Unit kerja yang memanfaatkan	Keterangan
				Kode Barang	NUP	Nama Barang					Memiliki nilai ekonomi	Manfaat keilmuan	Manfaat Sosial	Manfaat Lainnya					
(1)	(2)	(3)	(4)	(5)	(6)	(7)	(8)	(9)	(10)	(11)	(12)	(13)	(14)	(15)	(16)	(17)	(18)	(19)	(20)
1628	02201	02201019941271000OKP	PUSAT DATA DAN TEKNOLOGI INFORMASI	8010101002	4.097	Web Filter and antivirus (kerio)	02/12/2020	434.500	Rp282.425	Lisensi	Tidak Memiliki	Digunakan Internal Pusat Data dan Teknologi Informasi	Tidak ada	Mempermudah Pekerjaan dalam Bidang Data, Teknologi Informasi dan Komunikasi	02/12/2020	Tidak Terbatas	Bermanfaat	Pusat Data dan Teknologi Informasi	
1629	02201	02201019941271000OKP	PUSAT DATA DAN TEKNOLOGI INFORMASI	8010101002	4.098	Web Filter and antivirus (kerio)	02/12/2020	434.500	Rp282.425	Lisensi	Tidak Memiliki	Digunakan Internal Pusat Data dan Teknologi Informasi	Tidak ada	Mempermudah Pekerjaan dalam Bidang Data, Teknologi Informasi dan Komunikasi	02/12/2020	Tidak Terbatas	Bermanfaat	Pusat Data dan Teknologi Informasi	
1630	02201	02201019941271000OKP	PUSAT DATA DAN TEKNOLOGI INFORMASI	8010101002	4.099	Web Filter and antivirus (kerio)	02/12/2020	434.500	Rp282.425	Lisensi	Tidak Memiliki	Digunakan Internal Pusat Data dan Teknologi Informasi	Tidak ada	Mempermudah Pekerjaan dalam Bidang Data, Teknologi Informasi dan Komunikasi	02/12/2020	Tidak Terbatas	Bermanfaat	Pusat Data dan Teknologi Informasi	
1631	02201	02201019941271000OKP	PUSAT DATA DAN TEKNOLOGI INFORMASI	8010101002	4.100	Web Filter and antivirus (kerio)	02/12/2020	434.500	Rp282.425	Lisensi	Tidak Memiliki	Digunakan Internal Pusat Data dan Teknologi Informasi	Tidak ada	Mempermudah Pekerjaan dalam Bidang Data, Teknologi Informasi dan Komunikasi	02/12/2020	Tidak Terbatas	Bermanfaat	Pusat Data dan Teknologi Informasi	
1632	02201	02201019941271000OKP	PUSAT DATA DAN TEKNOLOGI INFORMASI	8010101002	4.101	Web Filter and antivirus (kerio)	02/12/2020	434.500	Rp282.425	Lisensi	Tidak Memiliki	Digunakan Internal Pusat Data dan Teknologi Informasi	Tidak ada	Mempermudah Pekerjaan dalam Bidang Data, Teknologi Informasi dan Komunikasi	02/12/2020	Tidak Terbatas	Bermanfaat	Pusat Data dan Teknologi Informasi	
1633	02201	02201019941271000OKP	PUSAT DATA DAN TEKNOLOGI INFORMASI	8010101002	4.102	Web Filter and antivirus (kerio)	02/12/2020	434.500	Rp282.425	Lisensi	Tidak Memiliki	Digunakan Internal Pusat Data dan Teknologi Informasi	Tidak ada	Mempermudah Pekerjaan dalam Bidang Data, Teknologi Informasi dan Komunikasi	02/12/2020	Tidak Terbatas	Bermanfaat	Pusat Data dan Teknologi Informasi	
1634	02201	02201019941271000OKP	PUSAT DATA DAN TEKNOLOGI INFORMASI	8010101002	4.103	Web Filter and antivirus (kerio)	02/12/2020	434.500	Rp282.425	Lisensi	Tidak Memiliki	Digunakan Internal Pusat Data dan Teknologi Informasi	Tidak ada	Mempermudah Pekerjaan dalam Bidang Data, Teknologi Informasi dan Komunikasi	02/12/2020	Tidak Terbatas	Bermanfaat	Pusat Data dan Teknologi Informasi	
1635	02201	02201019941271000OKP	PUSAT DATA DAN TEKNOLOGI INFORMASI	8010101002	4.104	Web Filter and antivirus (kerio)	02/12/2020	434.500	Rp282.425	Lisensi	Tidak Memiliki	Digunakan Internal Pusat Data dan Teknologi Informasi	Tidak ada	Mempermudah Pekerjaan dalam Bidang Data, Teknologi Informasi dan Komunikasi	02/12/2020	Tidak Terbatas	Bermanfaat	Pusat Data dan Teknologi Informasi	
1636	02201	02201019941271000OKP	PUSAT DATA DAN TEKNOLOGI INFORMASI	8010101002	4.105	Web Filter and antivirus (kerio)	02/12/2020	434.500	Rp282.425	Lisensi	Tidak Memiliki	Digunakan Internal Pusat Data dan Teknologi Informasi	Tidak ada	Mempermudah Pekerjaan dalam Bidang Data, Teknologi Informasi dan Komunikasi	02/12/2020	Tidak Terbatas	Bermanfaat	Pusat Data dan Teknologi Informasi	
1637	02201	02201019941271000OKP	PUSAT DATA DAN TEKNOLOGI INFORMASI	8010101002	4.106	Web Filter and antivirus (kerio)	02/12/2020	434.500	Rp282.425	Lisensi	Tidak Memiliki	Digunakan Internal Pusat Data dan Teknologi Informasi	Tidak ada	Mempermudah Pekerjaan dalam Bidang Data, Teknologi Informasi dan Komunikasi	02/12/2020	Tidak Terbatas	Bermanfaat	Pusat Data dan Teknologi Informasi	

No	Kode Es1	Kode Satker	Nama UPT/Satker	Uraian BMN			Tahun Perolehan	Nilai Perolehan	Nilai Buku (Rp)	Jenis ATB	Manfaat Aset Tak Berwujud				Waktu dirasakannya manfaat	Durasi kemanfaatan Aset Tak Berwujud	Relevansi saat ini (Bermanfaat/ Tidak)	Unit kerja yang memanfaatkan	Keterangan
				Kode Barang	NUP	Nama Barang					Memiliki nilai ekonomi	Manfaat keilmuan	Manfaat Sosial	Manfaat Lainnya					
(1)	(2)	(3)	(4)	(5)	(6)	(7)	(8)	(9)	(10)	(11)	(12)	(13)	(14)	(15)	(16)	(17)	(18)	(19)	(20)
1638	02201	02201019941271000OKP	PUSAT DATA DAN TEKNOLOGI INFORMASI	8010101002	4.107	Web Filter and antivirus (kerio)	02/12/2020	434.500	Rp282.425	Lisensi	Tidak Memiliki	Digunakan Internal Pusat Data dan Teknologi Informasi	Tidak ada	Mempermudah Pekerjaan dalam Bidang Data, Teknologi Informasi dan Komunikasi	02/12/2020	Tidak Terbatas	Bermanfaat	Pusat Data dan Teknologi Informasi	
1639	02201	02201019941271000OKP	PUSAT DATA DAN TEKNOLOGI INFORMASI	8010101002	4.108	Web Filter and antivirus (kerio)	02/12/2020	434.500	Rp282.425	Lisensi	Tidak Memiliki	Digunakan Internal Pusat Data dan Teknologi Informasi	Tidak ada	Mempermudah Pekerjaan dalam Bidang Data, Teknologi Informasi dan Komunikasi	02/12/2020	Tidak Terbatas	Bermanfaat	Pusat Data dan Teknologi Informasi	
1640	02201	02201019941271000OKP	PUSAT DATA DAN TEKNOLOGI INFORMASI	8010101002	4.109	Web Filter and antivirus (kerio)	02/12/2020	434.500	Rp282.425	Lisensi	Tidak Memiliki	Digunakan Internal Pusat Data dan Teknologi Informasi	Tidak ada	Mempermudah Pekerjaan dalam Bidang Data, Teknologi Informasi dan Komunikasi	02/12/2020	Tidak Terbatas	Bermanfaat	Pusat Data dan Teknologi Informasi	
1641	02201	02201019941271000OKP	PUSAT DATA DAN TEKNOLOGI INFORMASI	8010101002	4.110	Web Filter and antivirus (kerio)	02/12/2020	434.500	Rp282.425	Lisensi	Tidak Memiliki	Digunakan Internal Pusat Data dan Teknologi Informasi	Tidak ada	Mempermudah Pekerjaan dalam Bidang Data, Teknologi Informasi dan Komunikasi	02/12/2020	Tidak Terbatas	Bermanfaat	Pusat Data dan Teknologi Informasi	
1642	02201	02201019941271000OKP	PUSAT DATA DAN TEKNOLOGI INFORMASI	8010101002	4.111	Web Filter and antivirus (kerio)	02/12/2020	434.500	Rp282.425	Lisensi	Tidak Memiliki	Digunakan Internal Pusat Data dan Teknologi Informasi	Tidak ada	Mempermudah Pekerjaan dalam Bidang Data, Teknologi Informasi dan Komunikasi	02/12/2020	Tidak Terbatas	Bermanfaat	Pusat Data dan Teknologi Informasi	
1643	02201	02201019941271000OKP	PUSAT DATA DAN TEKNOLOGI INFORMASI	8010101002	4.112	Web Filter and antivirus (kerio)	02/12/2020	434.500	Rp282.425	Lisensi	Tidak Memiliki	Digunakan Internal Pusat Data dan Teknologi Informasi	Tidak ada	Mempermudah Pekerjaan dalam Bidang Data, Teknologi Informasi dan Komunikasi	02/12/2020	Tidak Terbatas	Bermanfaat	Pusat Data dan Teknologi Informasi	
1644	02201	02201019941271000OKP	PUSAT DATA DAN TEKNOLOGI INFORMASI	8010101002	4.113	Web Filter and antivirus (kerio)	02/12/2020	434.500	Rp282.425	Lisensi	Tidak Memiliki	Digunakan Internal Pusat Data dan Teknologi Informasi	Tidak ada	Mempermudah Pekerjaan dalam Bidang Data, Teknologi Informasi dan Komunikasi	02/12/2020	Tidak Terbatas	Bermanfaat	Pusat Data dan Teknologi Informasi	
1645	02201	02201019941271000OKP	PUSAT DATA DAN TEKNOLOGI INFORMASI	8010101002	4.114	Web Filter and antivirus (kerio)	02/12/2020	434.500	Rp282.425	Lisensi	Tidak Memiliki	Digunakan Internal Pusat Data dan Teknologi Informasi	Tidak ada	Mempermudah Pekerjaan dalam Bidang Data, Teknologi Informasi dan Komunikasi	02/12/2020	Tidak Terbatas	Bermanfaat	Pusat Data dan Teknologi Informasi	
1646	02201	02201019941271000OKP	PUSAT DATA DAN TEKNOLOGI INFORMASI	8010101002	4.115	Web Filter and antivirus (kerio)	02/12/2020	434.500	Rp282.425	Lisensi	Tidak Memiliki	Digunakan Internal Pusat Data dan Teknologi Informasi	Tidak ada	Mempermudah Pekerjaan dalam Bidang Data, Teknologi Informasi dan Komunikasi	02/12/2020	Tidak Terbatas	Bermanfaat	Pusat Data dan Teknologi Informasi	
1647	02201	02201019941271000OKP	PUSAT DATA DAN TEKNOLOGI INFORMASI	8010101002	4.116	Web Filter and antivirus (kerio)	02/12/2020	434.500	Rp282.425	Lisensi	Tidak Memiliki	Digunakan Internal Pusat Data dan Teknologi Informasi	Tidak ada	Mempermudah Pekerjaan dalam Bidang Data, Teknologi Informasi dan Komunikasi	02/12/2020	Tidak Terbatas	Bermanfaat	Pusat Data dan Teknologi Informasi	

No	Kode Es1	Kode Satker	Nama UPT/Satker	Uraian BMN			Tahun Perolehan	Nilai Perolehan	Nilai Buku (Rp)	Jenis ATB	Manfaat Aset Tak Berwujud				Waktu dirasakannya manfaat	Durasi kemanfaatan Aset Tak Berwujud	Relevansi saat ini (Bermanfaat/ Tidak)	Unit kerja yang memanfaatkan	Keterangan
				Kode Barang	NUP	Nama Barang					Memiliki nilai ekonomi	Manfaat keilmuan	Manfaat Sosial	Manfaat Lainnya					
(1)	(2)	(3)	(4)	(5)	(6)	(7)	(8)	(9)	(10)	(11)	(12)	(13)	(14)	(15)	(16)	(17)	(18)	(19)	(20)
1648	02201	02201019941271000OKP	PUSAT DATA DAN TEKNOLOGI INFORMASI	8010101002	4.117	Web Filter and antivirus (kerio)	02/12/2020	434.500	Rp282.425	Lisensi	Tidak Memiliki	Digunakan Internal Pusat Data dan Teknologi Informasi	Tidak ada	Mempermudah Pekerjaan dalam Bidang Data, Teknologi Informasi dan Komunikasi	02/12/2020	Tidak Terbatas	Bermanfaat	Pusat Data dan Teknologi Informasi	
1649	02201	02201019941271000OKP	PUSAT DATA DAN TEKNOLOGI INFORMASI	8010101002	4.118	Web Filter and antivirus (kerio)	02/12/2020	434.500	Rp282.425	Lisensi	Tidak Memiliki	Digunakan Internal Pusat Data dan Teknologi Informasi	Tidak ada	Mempermudah Pekerjaan dalam Bidang Data, Teknologi Informasi dan Komunikasi	02/12/2020	Tidak Terbatas	Bermanfaat	Pusat Data dan Teknologi Informasi	
1650	02201	02201019941271000OKP	PUSAT DATA DAN TEKNOLOGI INFORMASI	8010101002	4.119	Web Filter and antivirus (kerio)	02/12/2020	434.500	Rp282.425	Lisensi	Tidak Memiliki	Digunakan Internal Pusat Data dan Teknologi Informasi	Tidak ada	Mempermudah Pekerjaan dalam Bidang Data, Teknologi Informasi dan Komunikasi	02/12/2020	Tidak Terbatas	Bermanfaat	Pusat Data dan Teknologi Informasi	
1651	02201	02201019941271000OKP	PUSAT DATA DAN TEKNOLOGI INFORMASI	8010101002	4.120	Web Filter and antivirus (kerio)	02/12/2020	434.500	Rp282.425	Lisensi	Tidak Memiliki	Digunakan Internal Pusat Data dan Teknologi Informasi	Tidak ada	Mempermudah Pekerjaan dalam Bidang Data, Teknologi Informasi dan Komunikasi	02/12/2020	Tidak Terbatas	Bermanfaat	Pusat Data dan Teknologi Informasi	
1652	02201	02201019941271000OKP	PUSAT DATA DAN TEKNOLOGI INFORMASI	8010101002	4.121	Web Filter and antivirus (kerio)	02/12/2020	434.500	Rp282.425	Lisensi	Tidak Memiliki	Digunakan Internal Pusat Data dan Teknologi Informasi	Tidak ada	Mempermudah Pekerjaan dalam Bidang Data, Teknologi Informasi dan Komunikasi	02/12/2020	Tidak Terbatas	Bermanfaat	Pusat Data dan Teknologi Informasi	
1653	02201	02201019941271000OKP	PUSAT DATA DAN TEKNOLOGI INFORMASI	8010101002	4.122	Web Filter and antivirus (kerio)	02/12/2020	434.500	Rp282.425	Lisensi	Tidak Memiliki	Digunakan Internal Pusat Data dan Teknologi Informasi	Tidak ada	Mempermudah Pekerjaan dalam Bidang Data, Teknologi Informasi dan Komunikasi	02/12/2020	Tidak Terbatas	Bermanfaat	Pusat Data dan Teknologi Informasi	
1654	02201	02201019941271000OKP	PUSAT DATA DAN TEKNOLOGI INFORMASI	8010101002	4.123	Web Filter and antivirus (kerio)	02/12/2020	434.500	Rp282.425	Lisensi	Tidak Memiliki	Digunakan Internal Pusat Data dan Teknologi Informasi	Tidak ada	Mempermudah Pekerjaan dalam Bidang Data, Teknologi Informasi dan Komunikasi	02/12/2020	Tidak Terbatas	Bermanfaat	Pusat Data dan Teknologi Informasi	
1655	02201	02201019941271000OKP	PUSAT DATA DAN TEKNOLOGI INFORMASI	8010101002	4.124	Web Filter and antivirus (kerio)	02/12/2020	434.500	Rp282.425	Lisensi	Tidak Memiliki	Digunakan Internal Pusat Data dan Teknologi Informasi	Tidak ada	Mempermudah Pekerjaan dalam Bidang Data, Teknologi Informasi dan Komunikasi	02/12/2020	Tidak Terbatas	Bermanfaat	Pusat Data dan Teknologi Informasi	
1656	02201	02201019941271000OKP	PUSAT DATA DAN TEKNOLOGI INFORMASI	8010101002	4.125	Web Filter and antivirus (kerio)	02/12/2020	434.500	Rp282.425	Lisensi	Tidak Memiliki	Digunakan Internal Pusat Data dan Teknologi Informasi	Tidak ada	Mempermudah Pekerjaan dalam Bidang Data, Teknologi Informasi dan Komunikasi	02/12/2020	Tidak Terbatas	Bermanfaat	Pusat Data dan Teknologi Informasi	
1657	02201	02201019941271000OKP	PUSAT DATA DAN TEKNOLOGI INFORMASI	8010101002	4.126	Web Filter and antivirus (kerio)	02/12/2020	434.500	Rp282.425	Lisensi	Tidak Memiliki	Digunakan Internal Pusat Data dan Teknologi Informasi	Tidak ada	Mempermudah Pekerjaan dalam Bidang Data, Teknologi Informasi dan Komunikasi	02/12/2020	Tidak Terbatas	Bermanfaat	Pusat Data dan Teknologi Informasi	

No	Kode Es1	Kode Satker	Nama UPT/Satker	Uraian BMN			Tahun Perolehan	Nilai Perolehan	Nilai Buku (Rp)	Jenis ATB	Manfaat Aset Tak Berwujud				Waktu dirasakannya manfaat	Durasi kemanfaatan Aset Tak Berwujud	Relevansi saat ini (Bermanfaat/ Tidak)	Unit kerja yang memanfaatkan	Keterangan
				Kode Barang	NUP	Nama Barang					Memiliki nilai ekonomi	Manfaat keilmuan	Manfaat Sosial	Manfaat Lainnya					
(1)	(2)	(3)	(4)	(5)	(6)	(7)	(8)	(9)	(10)	(11)	(12)	(13)	(14)	(15)	(16)	(17)	(18)	(19)	(20)
1658	02201	02201019941271000OKP	PUSAT DATA DAN TEKNOLOGI INFORMASI	8010101002	4.127	Web Filter and antivirus (kerio)	02/12/2020	434.500	Rp282.425	Lisensi	Tidak Memiliki	Digunakan Internal Pusat Data dan Teknologi Informasi	Tidak ada	Mempermudah Pekerjaan dalam Bidang Data, Teknologi Informasi dan Komunikasi	02/12/2020	Tidak Terbatas	Bermanfaat	Pusat Data dan Teknologi Informasi	
1659	02201	02201019941271000OKP	PUSAT DATA DAN TEKNOLOGI INFORMASI	8010101002	4.128	Web Filter and antivirus (kerio)	02/12/2020	434.500	Rp282.425	Lisensi	Tidak Memiliki	Digunakan Internal Pusat Data dan Teknologi Informasi	Tidak ada	Mempermudah Pekerjaan dalam Bidang Data, Teknologi Informasi dan Komunikasi	02/12/2020	Tidak Terbatas	Bermanfaat	Pusat Data dan Teknologi Informasi	
1660	02201	02201019941271000OKP	PUSAT DATA DAN TEKNOLOGI INFORMASI	8010101002	4.129	Web Filter and antivirus (kerio)	02/12/2020	434.500	Rp282.425	Lisensi	Tidak Memiliki	Digunakan Internal Pusat Data dan Teknologi Informasi	Tidak ada	Mempermudah Pekerjaan dalam Bidang Data, Teknologi Informasi dan Komunikasi	02/12/2020	Tidak Terbatas	Bermanfaat	Pusat Data dan Teknologi Informasi	
1661	02201	02201019941271000OKP	PUSAT DATA DAN TEKNOLOGI INFORMASI	8010101002	4.130	Web Filter and antivirus (kerio)	02/12/2020	434.500	Rp282.425	Lisensi	Tidak Memiliki	Digunakan Internal Pusat Data dan Teknologi Informasi	Tidak ada	Mempermudah Pekerjaan dalam Bidang Data, Teknologi Informasi dan Komunikasi	02/12/2020	Tidak Terbatas	Bermanfaat	Pusat Data dan Teknologi Informasi	
1662	02201	02201019941271000OKP	PUSAT DATA DAN TEKNOLOGI INFORMASI	8010101002	4.131	Web Filter and antivirus (kerio)	02/12/2020	434.500	Rp282.425	Lisensi	Tidak Memiliki	Digunakan Internal Pusat Data dan Teknologi Informasi	Tidak ada	Mempermudah Pekerjaan dalam Bidang Data, Teknologi Informasi dan Komunikasi	02/12/2020	Tidak Terbatas	Bermanfaat	Pusat Data dan Teknologi Informasi	
1663	02201	02201019941271000OKP	PUSAT DATA DAN TEKNOLOGI INFORMASI	8010101002	4.132	Web Filter and antivirus (kerio)	02/12/2020	434.500	Rp282.425	Lisensi	Tidak Memiliki	Digunakan Internal Pusat Data dan Teknologi Informasi	Tidak ada	Mempermudah Pekerjaan dalam Bidang Data, Teknologi Informasi dan Komunikasi	02/12/2020	Tidak Terbatas	Bermanfaat	Pusat Data dan Teknologi Informasi	
1664	02201	02201019941271000OKP	PUSAT DATA DAN TEKNOLOGI INFORMASI	8010101002	4.133	Web Filter and antivirus (kerio)	02/12/2020	434.500	Rp282.425	Lisensi	Tidak Memiliki	Digunakan Internal Pusat Data dan Teknologi Informasi	Tidak ada	Mempermudah Pekerjaan dalam Bidang Data, Teknologi Informasi dan Komunikasi	02/12/2020	Tidak Terbatas	Bermanfaat	Pusat Data dan Teknologi Informasi	
1665	02201	02201019941271000OKP	PUSAT DATA DAN TEKNOLOGI INFORMASI	8010101002	4.134	Web Filter and antivirus (kerio)	02/12/2020	434.500	Rp282.425	Lisensi	Tidak Memiliki	Digunakan Internal Pusat Data dan Teknologi Informasi	Tidak ada	Mempermudah Pekerjaan dalam Bidang Data, Teknologi Informasi dan Komunikasi	02/12/2020	Tidak Terbatas	Bermanfaat	Pusat Data dan Teknologi Informasi	
1666	02201	02201019941271000OKP	PUSAT DATA DAN TEKNOLOGI INFORMASI	8010101002	4.135	Web Filter and antivirus (kerio)	02/12/2020	434.500	Rp282.425	Lisensi	Tidak Memiliki	Digunakan Internal Pusat Data dan Teknologi Informasi	Tidak ada	Mempermudah Pekerjaan dalam Bidang Data, Teknologi Informasi dan Komunikasi	02/12/2020	Tidak Terbatas	Bermanfaat	Pusat Data dan Teknologi Informasi	
1667	02201	02201019941271000OKP	PUSAT DATA DAN TEKNOLOGI INFORMASI	8010101002	4.136	Web Filter and antivirus (kerio)	02/12/2020	434.500	Rp282.425	Lisensi	Tidak Memiliki	Digunakan Internal Pusat Data dan Teknologi Informasi	Tidak ada	Mempermudah Pekerjaan dalam Bidang Data, Teknologi Informasi dan Komunikasi	02/12/2020	Tidak Terbatas	Bermanfaat	Pusat Data dan Teknologi Informasi	

No	Kode Es1	Kode Satker	Nama UPT/Satker	Uraian BMN			Tahun Perolehan	Nilai Perolehan	Nilai Buku (Rp)	Jenis ATB	Manfaat Aset Tak Berwujud				Waktu dirasakannya manfaat	Durasi kemanfaatan Aset Tak Berwujud	Relevansi saat ini (Bermanfaat/ Tidak)	Unit kerja yang memanfaatkan	Keterangan
				Kode Barang	NUP	Nama Barang					Memiliki nilai ekonomi	Manfaat keilmuan	Manfaat Sosial	Manfaat Lainnya					
(1)	(2)	(3)	(4)	(5)	(6)	(7)	(8)	(9)	(10)	(11)	(12)	(13)	(14)	(15)	(16)	(17)	(18)	(19)	(20)
1668	02201	02201019941271000OKP	PUSAT DATA DAN TEKNOLOGI INFORMASI	8010101002	4.137	Web Filter and antivirus (kerio)	02/12/2020	434.500	Rp282.425	Lisensi	Tidak Memiliki	Digunakan Internal Pusat Data dan Teknologi Informasi	Tidak ada	Mempermudah Pekerjaan dalam Bidang Data, Teknologi Informasi dan Komunikasi	02/12/2020	Tidak Terbatas	Bermanfaat	Pusat Data dan Teknologi Informasi	
1669	02201	02201019941271000OKP	PUSAT DATA DAN TEKNOLOGI INFORMASI	8010101002	4.138	Web Filter and antivirus (kerio)	02/12/2020	434.500	Rp282.425	Lisensi	Tidak Memiliki	Digunakan Internal Pusat Data dan Teknologi Informasi	Tidak ada	Mempermudah Pekerjaan dalam Bidang Data, Teknologi Informasi dan Komunikasi	02/12/2020	Tidak Terbatas	Bermanfaat	Pusat Data dan Teknologi Informasi	
1670	02201	02201019941271000OKP	PUSAT DATA DAN TEKNOLOGI INFORMASI	8010101002	4.139	Web Filter and antivirus (kerio)	02/12/2020	434.500	Rp282.425	Lisensi	Tidak Memiliki	Digunakan Internal Pusat Data dan Teknologi Informasi	Tidak ada	Mempermudah Pekerjaan dalam Bidang Data, Teknologi Informasi dan Komunikasi	02/12/2020	Tidak Terbatas	Bermanfaat	Pusat Data dan Teknologi Informasi	
1671	02201	02201019941271000OKP	PUSAT DATA DAN TEKNOLOGI INFORMASI	8010101002	4.140	Web Filter and antivirus (kerio)	02/12/2020	434.500	Rp282.425	Lisensi	Tidak Memiliki	Digunakan Internal Pusat Data dan Teknologi Informasi	Tidak ada	Mempermudah Pekerjaan dalam Bidang Data, Teknologi Informasi dan Komunikasi	02/12/2020	Tidak Terbatas	Bermanfaat	Pusat Data dan Teknologi Informasi	
1672	02201	02201019941271000OKP	PUSAT DATA DAN TEKNOLOGI INFORMASI	8010101002	4.141	Web Filter and antivirus (kerio)	02/12/2020	434.500	Rp282.425	Lisensi	Tidak Memiliki	Digunakan Internal Pusat Data dan Teknologi Informasi	Tidak ada	Mempermudah Pekerjaan dalam Bidang Data, Teknologi Informasi dan Komunikasi	02/12/2020	Tidak Terbatas	Bermanfaat	Pusat Data dan Teknologi Informasi	
1673	02201	02201019941271000OKP	PUSAT DATA DAN TEKNOLOGI INFORMASI	8010101002	4.142	Web Filter and antivirus (kerio)	02/12/2020	434.500	Rp282.425	Lisensi	Tidak Memiliki	Digunakan Internal Pusat Data dan Teknologi Informasi	Tidak ada	Mempermudah Pekerjaan dalam Bidang Data, Teknologi Informasi dan Komunikasi	02/12/2020	Tidak Terbatas	Bermanfaat	Pusat Data dan Teknologi Informasi	
1674	02201	02201019941271000OKP	PUSAT DATA DAN TEKNOLOGI INFORMASI	8010101002	4.143	Web Filter and antivirus (kerio)	02/12/2020	434.500	Rp282.425	Lisensi	Tidak Memiliki	Digunakan Internal Pusat Data dan Teknologi Informasi	Tidak ada	Mempermudah Pekerjaan dalam Bidang Data, Teknologi Informasi dan Komunikasi	02/12/2020	Tidak Terbatas	Bermanfaat	Pusat Data dan Teknologi Informasi	
1675	02201	02201019941271000OKP	PUSAT DATA DAN TEKNOLOGI INFORMASI	8010101002	4.144	Web Filter and antivirus (kerio)	02/12/2020	434.500	Rp282.425	Lisensi	Tidak Memiliki	Digunakan Internal Pusat Data dan Teknologi Informasi	Tidak ada	Mempermudah Pekerjaan dalam Bidang Data, Teknologi Informasi dan Komunikasi	02/12/2020	Tidak Terbatas	Bermanfaat	Pusat Data dan Teknologi Informasi	
1676	02201	02201019941271000OKP	PUSAT DATA DAN TEKNOLOGI INFORMASI	8010101002	4.145	Web Filter and antivirus (kerio)	02/12/2020	434.500	Rp282.425	Lisensi	Tidak Memiliki	Digunakan Internal Pusat Data dan Teknologi Informasi	Tidak ada	Mempermudah Pekerjaan dalam Bidang Data, Teknologi Informasi dan Komunikasi	02/12/2020	Tidak Terbatas	Bermanfaat	Pusat Data dan Teknologi Informasi	
1677	02201	02201019941271000OKP	PUSAT DATA DAN TEKNOLOGI INFORMASI	8010101002	4.146	Web Filter and antivirus (kerio)	02/12/2020	434.500	Rp282.425	Lisensi	Tidak Memiliki	Digunakan Internal Pusat Data dan Teknologi Informasi	Tidak ada	Mempermudah Pekerjaan dalam Bidang Data, Teknologi Informasi dan Komunikasi	02/12/2020	Tidak Terbatas	Bermanfaat	Pusat Data dan Teknologi Informasi	

No	Kode Es1	Kode Satker	Nama UPT/Satker	Uraian BMN			Tahun Perolehan	Nilai Perolehan	Nilai Buku (Rp)	Jenis ATB	Manfaat Aset Tak Berwujud				Waktu dirasakannya manfaat	Durasi kemanfaatan Aset Tak Berwujud	Relevansi saat ini (Bermanfaat/ Tidak)	Unit kerja yang memanfaatkan	Keterangan
				Kode Barang	NUP	Nama Barang					Memiliki nilai ekonomi	Manfaat keilmuan	Manfaat Sosial	Manfaat Lainnya					
(1)	(2)	(3)	(4)	(5)	(6)	(7)	(8)	(9)	(10)	(11)	(12)	(13)	(14)	(15)	(16)	(17)	(18)	(19)	(20)
1678	02201	02201019941271000OKP	PUSAT DATA DAN TEKNOLOGI INFORMASI	8010101002	4.147	Web Filter and antivirus (kerio)	02/12/2020	434.500	Rp282.425	Lisensi	Tidak Memiliki	Digunakan Internal Pusat Data dan Teknologi Informasi	Tidak ada	Mempermudah Pekerjaan dalam Bidang Data, Teknologi Informasi dan Komunikasi	02/12/2020	Tidak Terbatas	Bermanfaat	Pusat Data dan Teknologi Informasi	
1679	02201	02201019941271000OKP	PUSAT DATA DAN TEKNOLOGI INFORMASI	8010101002	4.148	Web Filter and antivirus (kerio)	02/12/2020	434.500	Rp282.425	Lisensi	Tidak Memiliki	Digunakan Internal Pusat Data dan Teknologi Informasi	Tidak ada	Mempermudah Pekerjaan dalam Bidang Data, Teknologi Informasi dan Komunikasi	02/12/2020	Tidak Terbatas	Bermanfaat	Pusat Data dan Teknologi Informasi	
1680	02201	02201019941271000OKP	PUSAT DATA DAN TEKNOLOGI INFORMASI	8010101002	4.149	Web Filter and antivirus (kerio)	02/12/2020	434.500	Rp282.425	Lisensi	Tidak Memiliki	Digunakan Internal Pusat Data dan Teknologi Informasi	Tidak ada	Mempermudah Pekerjaan dalam Bidang Data, Teknologi Informasi dan Komunikasi	02/12/2020	Tidak Terbatas	Bermanfaat	Pusat Data dan Teknologi Informasi	
1681	02201	02201019941271000OKP	PUSAT DATA DAN TEKNOLOGI INFORMASI	8010101002	4.150	Web Filter and antivirus (kerio)	02/12/2020	434.500	Rp282.425	Lisensi	Tidak Memiliki	Digunakan Internal Pusat Data dan Teknologi Informasi	Tidak ada	Mempermudah Pekerjaan dalam Bidang Data, Teknologi Informasi dan Komunikasi	02/12/2020	Tidak Terbatas	Bermanfaat	Pusat Data dan Teknologi Informasi	
1682	02201	02201019941271000OKP	PUSAT DATA DAN TEKNOLOGI INFORMASI	8010101002	4.151	Web Filter and antivirus (kerio)	02/12/2020	434.500	Rp282.425	Lisensi	Tidak Memiliki	Digunakan Internal Pusat Data dan Teknologi Informasi	Tidak ada	Mempermudah Pekerjaan dalam Bidang Data, Teknologi Informasi dan Komunikasi	02/12/2020	Tidak Terbatas	Bermanfaat	Pusat Data dan Teknologi Informasi	
1683	02201	02201019941271000OKP	PUSAT DATA DAN TEKNOLOGI INFORMASI	8010101002	4.152	Web Filter and antivirus (kerio)	02/12/2020	434.500	Rp282.425	Lisensi	Tidak Memiliki	Digunakan Internal Pusat Data dan Teknologi Informasi	Tidak ada	Mempermudah Pekerjaan dalam Bidang Data, Teknologi Informasi dan Komunikasi	02/12/2020	Tidak Terbatas	Bermanfaat	Pusat Data dan Teknologi Informasi	
1684	02201	02201019941271000OKP	PUSAT DATA DAN TEKNOLOGI INFORMASI	8010101002	4.153	Web Filter and antivirus (kerio)	02/12/2020	434.500	Rp282.425	Lisensi	Tidak Memiliki	Digunakan Internal Pusat Data dan Teknologi Informasi	Tidak ada	Mempermudah Pekerjaan dalam Bidang Data, Teknologi Informasi dan Komunikasi	02/12/2020	Tidak Terbatas	Bermanfaat	Pusat Data dan Teknologi Informasi	
1685	02201	02201019941271000OKP	PUSAT DATA DAN TEKNOLOGI INFORMASI	8010101002	4.154	Web Filter and antivirus (kerio)	02/12/2020	434.500	Rp282.425	Lisensi	Tidak Memiliki	Digunakan Internal Pusat Data dan Teknologi Informasi	Tidak ada	Mempermudah Pekerjaan dalam Bidang Data, Teknologi Informasi dan Komunikasi	02/12/2020	Tidak Terbatas	Bermanfaat	Pusat Data dan Teknologi Informasi	
1686	02201	02201019941271000OKP	PUSAT DATA DAN TEKNOLOGI INFORMASI	8010101002	4.155	Web Filter and antivirus (kerio)	02/12/2020	434.500	Rp282.425	Lisensi	Tidak Memiliki	Digunakan Internal Pusat Data dan Teknologi Informasi	Tidak ada	Mempermudah Pekerjaan dalam Bidang Data, Teknologi Informasi dan Komunikasi	02/12/2020	Tidak Terbatas	Bermanfaat	Pusat Data dan Teknologi Informasi	
1687	02201	02201019941271000OKP	PUSAT DATA DAN TEKNOLOGI INFORMASI	8010101002	4.156	Web Filter and antivirus (kerio)	02/12/2020	434.500	Rp282.425	Lisensi	Tidak Memiliki	Digunakan Internal Pusat Data dan Teknologi Informasi	Tidak ada	Mempermudah Pekerjaan dalam Bidang Data, Teknologi Informasi dan Komunikasi	02/12/2020	Tidak Terbatas	Bermanfaat	Pusat Data dan Teknologi Informasi	

No	Kode Es1	Kode Satker	Nama UPT/Satker	Uraian BMN			Tahun Perolehan	Nilai Perolehan	Nilai Buku (Rp)	Jenis ATB	Manfaat Aset Tak Berwujud				Waktu dirasakannya manfaat	Durasi kemanfaatan Aset Tak Berwujud	Relevansi saat ini (Bermanfaat/ Tidak)	Unit kerja yang memanfaatkan	Keterangan
				Kode Barang	NUP	Nama Barang					Memiliki nilai ekonomi	Manfaat keilmuan	Manfaat Sosial	Manfaat Lainnya					
(1)	(2)	(3)	(4)	(5)	(6)	(7)	(8)	(9)	(10)	(11)	(12)	(13)	(14)	(15)	(16)	(17)	(18)	(19)	(20)
1688	02201	02201019941271000OKP	PUSAT DATA DAN TEKNOLOGI INFORMASI	8010101002	4.157	Web Filter and antivirus (kerio)	02/12/2020	434.500	Rp282.425	Lisensi	Tidak Memiliki	Digunakan Internal Pusat Data dan Teknologi Informasi	Tidak ada	Mempermudah Pekerjaan dalam Bidang Data, Teknologi Informasi dan Komunikasi	02/12/2020	Tidak Terbatas	Bermanfaat	Pusat Data dan Teknologi Informasi	
1689	02201	02201019941271000OKP	PUSAT DATA DAN TEKNOLOGI INFORMASI	8010101002	4.158	Web Filter and antivirus (kerio)	02/12/2020	434.500	Rp282.425	Lisensi	Tidak Memiliki	Digunakan Internal Pusat Data dan Teknologi Informasi	Tidak ada	Mempermudah Pekerjaan dalam Bidang Data, Teknologi Informasi dan Komunikasi	02/12/2020	Tidak Terbatas	Bermanfaat	Pusat Data dan Teknologi Informasi	
1690	02201	02201019941271000OKP	PUSAT DATA DAN TEKNOLOGI INFORMASI	8010101002	4.159	Web Filter and antivirus (kerio)	02/12/2020	434.500	Rp282.425	Lisensi	Tidak Memiliki	Digunakan Internal Pusat Data dan Teknologi Informasi	Tidak ada	Mempermudah Pekerjaan dalam Bidang Data, Teknologi Informasi dan Komunikasi	02/12/2020	Tidak Terbatas	Bermanfaat	Pusat Data dan Teknologi Informasi	
1691	02201	02201019941271000OKP	PUSAT DATA DAN TEKNOLOGI INFORMASI	8010101002	4.160	Web Filter and antivirus (kerio)	02/12/2020	434.500	Rp282.425	Lisensi	Tidak Memiliki	Digunakan Internal Pusat Data dan Teknologi Informasi	Tidak ada	Mempermudah Pekerjaan dalam Bidang Data, Teknologi Informasi dan Komunikasi	02/12/2020	Tidak Terbatas	Bermanfaat	Pusat Data dan Teknologi Informasi	
1692	02201	02201019941271000OKP	PUSAT DATA DAN TEKNOLOGI INFORMASI	8010101002	4.161	Web Filter and antivirus (kerio)	02/12/2020	434.500	Rp282.425	Lisensi	Tidak Memiliki	Digunakan Internal Pusat Data dan Teknologi Informasi	Tidak ada	Mempermudah Pekerjaan dalam Bidang Data, Teknologi Informasi dan Komunikasi	02/12/2020	Tidak Terbatas	Bermanfaat	Pusat Data dan Teknologi Informasi	
1693	02201	02201019941271000OKP	PUSAT DATA DAN TEKNOLOGI INFORMASI	8010101002	4.162	Web Filter and antivirus (kerio)	02/12/2020	434.500	Rp282.425	Lisensi	Tidak Memiliki	Digunakan Internal Pusat Data dan Teknologi Informasi	Tidak ada	Mempermudah Pekerjaan dalam Bidang Data, Teknologi Informasi dan Komunikasi	02/12/2020	Tidak Terbatas	Bermanfaat	Pusat Data dan Teknologi Informasi	
1694	02201	02201019941271000OKP	PUSAT DATA DAN TEKNOLOGI INFORMASI	8010101002	4.163	Web Filter and antivirus (kerio)	02/12/2020	434.500	Rp282.425	Lisensi	Tidak Memiliki	Digunakan Internal Pusat Data dan Teknologi Informasi	Tidak ada	Mempermudah Pekerjaan dalam Bidang Data, Teknologi Informasi dan Komunikasi	02/12/2020	Tidak Terbatas	Bermanfaat	Pusat Data dan Teknologi Informasi	
1695	02201	02201019941271000OKP	PUSAT DATA DAN TEKNOLOGI INFORMASI	8010101002	4.164	Web Filter and antivirus (kerio)	02/12/2020	434.500	Rp282.425	Lisensi	Tidak Memiliki	Digunakan Internal Pusat Data dan Teknologi Informasi	Tidak ada	Mempermudah Pekerjaan dalam Bidang Data, Teknologi Informasi dan Komunikasi	02/12/2020	Tidak Terbatas	Bermanfaat	Pusat Data dan Teknologi Informasi	
1696	02201	02201019941271000OKP	PUSAT DATA DAN TEKNOLOGI INFORMASI	8010101002	4.165	Web Filter and antivirus (kerio)	02/12/2020	434.500	Rp282.425	Lisensi	Tidak Memiliki	Digunakan Internal Pusat Data dan Teknologi Informasi	Tidak ada	Mempermudah Pekerjaan dalam Bidang Data, Teknologi Informasi dan Komunikasi	02/12/2020	Tidak Terbatas	Bermanfaat	Pusat Data dan Teknologi Informasi	
1697	02201	02201019941271000OKP	PUSAT DATA DAN TEKNOLOGI INFORMASI	8010101002	4.166	Web Filter and antivirus (kerio)	02/12/2020	434.500	Rp282.425	Lisensi	Tidak Memiliki	Digunakan Internal Pusat Data dan Teknologi Informasi	Tidak ada	Mempermudah Pekerjaan dalam Bidang Data, Teknologi Informasi dan Komunikasi	02/12/2020	Tidak Terbatas	Bermanfaat	Pusat Data dan Teknologi Informasi	

No	Kode Es1	Kode Satker	Nama UPT/Satker	Uraian BMN			Tahun Perolehan	Nilai Perolehan	Nilai Buku (Rp)	Jenis ATB	Manfaat Aset Tak Berwujud				Waktu dirasakannya manfaat	Durasi kemanfaatan Aset Tak Berwujud	Relevansi saat ini (Bermanfaat/ Tidak)	Unit kerja yang memanfaatkan	Keterangan
				Kode Barang	NUP	Nama Barang					Memiliki nilai ekonomi	Manfaat keilmuan	Manfaat Sosial	Manfaat Lainnya					
(1)	(2)	(3)	(4)	(5)	(6)	(7)	(8)	(9)	(10)	(11)	(12)	(13)	(14)	(15)	(16)	(17)	(18)	(19)	(20)
1698	02201	02201019941271000OKP	PUSAT DATA DAN TEKNOLOGI INFORMASI	8010101002	4.167	Web Filter and antivirus (kerio)	02/12/2020	434.500	Rp282.425	Lisensi	Tidak Memiliki	Digunakan Internal Pusat Data dan Teknologi Informasi	Tidak ada	Mempermudah Pekerjaan dalam Bidang Data, Teknologi Informasi dan Komunikasi	02/12/2020	Tidak Terbatas	Bermanfaat	Pusat Data dan Teknologi Informasi	
1699	02201	02201019941271000OKP	PUSAT DATA DAN TEKNOLOGI INFORMASI	8010101002	4.168	Web Filter and antivirus (kerio)	02/12/2020	434.500	Rp282.425	Lisensi	Tidak Memiliki	Digunakan Internal Pusat Data dan Teknologi Informasi	Tidak ada	Mempermudah Pekerjaan dalam Bidang Data, Teknologi Informasi dan Komunikasi	02/12/2020	Tidak Terbatas	Bermanfaat	Pusat Data dan Teknologi Informasi	
1700	02201	02201019941271000OKP	PUSAT DATA DAN TEKNOLOGI INFORMASI	8010101002	4.169	Web Filter and antivirus (kerio)	02/12/2020	434.500	Rp282.425	Lisensi	Tidak Memiliki	Digunakan Internal Pusat Data dan Teknologi Informasi	Tidak ada	Mempermudah Pekerjaan dalam Bidang Data, Teknologi Informasi dan Komunikasi	02/12/2020	Tidak Terbatas	Bermanfaat	Pusat Data dan Teknologi Informasi	
1701	02201	02201019941271000OKP	PUSAT DATA DAN TEKNOLOGI INFORMASI	8010101002	4.170	Web Filter and antivirus (kerio)	02/12/2020	434.500	Rp282.425	Lisensi	Tidak Memiliki	Digunakan Internal Pusat Data dan Teknologi Informasi	Tidak ada	Mempermudah Pekerjaan dalam Bidang Data, Teknologi Informasi dan Komunikasi	02/12/2020	Tidak Terbatas	Bermanfaat	Pusat Data dan Teknologi Informasi	
1702	02201	02201019941271000OKP	PUSAT DATA DAN TEKNOLOGI INFORMASI	8010101002	4.171	Web Filter and antivirus (kerio)	02/12/2020	434.500	Rp282.425	Lisensi	Tidak Memiliki	Digunakan Internal Pusat Data dan Teknologi Informasi	Tidak ada	Mempermudah Pekerjaan dalam Bidang Data, Teknologi Informasi dan Komunikasi	02/12/2020	Tidak Terbatas	Bermanfaat	Pusat Data dan Teknologi Informasi	
1703	02201	02201019941271000OKP	PUSAT DATA DAN TEKNOLOGI INFORMASI	8010101002	4.172	Web Filter and antivirus (kerio)	02/12/2020	434.500	Rp282.425	Lisensi	Tidak Memiliki	Digunakan Internal Pusat Data dan Teknologi Informasi	Tidak ada	Mempermudah Pekerjaan dalam Bidang Data, Teknologi Informasi dan Komunikasi	02/12/2020	Tidak Terbatas	Bermanfaat	Pusat Data dan Teknologi Informasi	
1704	02201	02201019941271000OKP	PUSAT DATA DAN TEKNOLOGI INFORMASI	8010101002	4.173	Web Filter and antivirus (kerio)	02/12/2020	434.500	Rp282.425	Lisensi	Tidak Memiliki	Digunakan Internal Pusat Data dan Teknologi Informasi	Tidak ada	Mempermudah Pekerjaan dalam Bidang Data, Teknologi Informasi dan Komunikasi	02/12/2020	Tidak Terbatas	Bermanfaat	Pusat Data dan Teknologi Informasi	
1705	02201	02201019941271000OKP	PUSAT DATA DAN TEKNOLOGI INFORMASI	8010101002	4.174	Web Filter and antivirus (kerio)	02/12/2020	434.500	Rp282.425	Lisensi	Tidak Memiliki	Digunakan Internal Pusat Data dan Teknologi Informasi	Tidak ada	Mempermudah Pekerjaan dalam Bidang Data, Teknologi Informasi dan Komunikasi	02/12/2020	Tidak Terbatas	Bermanfaat	Pusat Data dan Teknologi Informasi	
1706	02201	02201019941271000OKP	PUSAT DATA DAN TEKNOLOGI INFORMASI	8010101002	4.175	Web Filter and antivirus (kerio)	02/12/2020	434.500	Rp282.425	Lisensi	Tidak Memiliki	Digunakan Internal Pusat Data dan Teknologi Informasi	Tidak ada	Mempermudah Pekerjaan dalam Bidang Data, Teknologi Informasi dan Komunikasi	02/12/2020	Tidak Terbatas	Bermanfaat	Pusat Data dan Teknologi Informasi	
1707	02201	02201019941271000OKP	PUSAT DATA DAN TEKNOLOGI INFORMASI	8010101002	4.176	Web Filter and antivirus (kerio)	02/12/2020	434.500	Rp282.425	Lisensi	Tidak Memiliki	Digunakan Internal Pusat Data dan Teknologi Informasi	Tidak ada	Mempermudah Pekerjaan dalam Bidang Data, Teknologi Informasi dan Komunikasi	02/12/2020	Tidak Terbatas	Bermanfaat	Pusat Data dan Teknologi Informasi	

No	Kode Es1	Kode Satker	Nama UPT/Satker	Uraian BMN			Tahun Perolehan	Nilai Perolehan	Nilai Buku (Rp)	Jenis ATB	Manfaat Aset Tak Berwujud				Waktu dirasakannya manfaat	Durasi kemanfaatan Aset Tak Berwujud	Relevansi saat ini (Bermanfaat/ Tidak)	Unit kerja yang memanfaatkan	Keterangan
				Kode Barang	NUP	Nama Barang					Memiliki nilai ekonomi	Manfaat keilmuan	Manfaat Sosial	Manfaat Lainnya					
(1)	(2)	(3)	(4)	(5)	(6)	(7)	(8)	(9)	(10)	(11)	(12)	(13)	(14)	(15)	(16)	(17)	(18)	(19)	(20)
1708	02201	02201019941271000OKP	PUSAT DATA DAN TEKNOLOGI INFORMASI	8010101002	4.177	Web Filter and antivirus (kerio)	02/12/2020	434.500	Rp282.425	Lisensi	Tidak Memiliki	Digunakan Internal Pusat Data dan Teknologi Informasi	Tidak ada	Mempermudah Pekerjaan dalam Bidang Data, Teknologi Informasi dan Komunikasi	02/12/2020	Tidak Terbatas	Bermanfaat	Pusat Data dan Teknologi Informasi	
1709	02201	02201019941271000OKP	PUSAT DATA DAN TEKNOLOGI INFORMASI	8010101002	4.178	Web Filter and antivirus (kerio)	02/12/2020	434.500	Rp282.425	Lisensi	Tidak Memiliki	Digunakan Internal Pusat Data dan Teknologi Informasi	Tidak ada	Mempermudah Pekerjaan dalam Bidang Data, Teknologi Informasi dan Komunikasi	02/12/2020	Tidak Terbatas	Bermanfaat	Pusat Data dan Teknologi Informasi	
1710	02201	02201019941271000OKP	PUSAT DATA DAN TEKNOLOGI INFORMASI	8010101002	4.179	Web Filter and antivirus (kerio)	02/12/2020	434.500	Rp282.425	Lisensi	Tidak Memiliki	Digunakan Internal Pusat Data dan Teknologi Informasi	Tidak ada	Mempermudah Pekerjaan dalam Bidang Data, Teknologi Informasi dan Komunikasi	02/12/2020	Tidak Terbatas	Bermanfaat	Pusat Data dan Teknologi Informasi	
1711	02201	02201019941271000OKP	PUSAT DATA DAN TEKNOLOGI INFORMASI	8010101002	4.180	Web Filter and antivirus (kerio)	02/12/2020	434.500	Rp282.425	Lisensi	Tidak Memiliki	Digunakan Internal Pusat Data dan Teknologi Informasi	Tidak ada	Mempermudah Pekerjaan dalam Bidang Data, Teknologi Informasi dan Komunikasi	02/12/2020	Tidak Terbatas	Bermanfaat	Pusat Data dan Teknologi Informasi	
1712	02201	02201019941271000OKP	PUSAT DATA DAN TEKNOLOGI INFORMASI	8010101002	4.181	Web Filter and antivirus (kerio)	02/12/2020	434.500	Rp282.425	Lisensi	Tidak Memiliki	Digunakan Internal Pusat Data dan Teknologi Informasi	Tidak ada	Mempermudah Pekerjaan dalam Bidang Data, Teknologi Informasi dan Komunikasi	02/12/2020	Tidak Terbatas	Bermanfaat	Pusat Data dan Teknologi Informasi	
1713	02201	02201019941271000OKP	PUSAT DATA DAN TEKNOLOGI INFORMASI	8010101002	4.182	Web Filter and antivirus (kerio)	02/12/2020	434.500	Rp282.425	Lisensi	Tidak Memiliki	Digunakan Internal Pusat Data dan Teknologi Informasi	Tidak ada	Mempermudah Pekerjaan dalam Bidang Data, Teknologi Informasi dan Komunikasi	02/12/2020	Tidak Terbatas	Bermanfaat	Pusat Data dan Teknologi Informasi	
1714	02201	02201019941271000OKP	PUSAT DATA DAN TEKNOLOGI INFORMASI	8010101002	4.183	Web Filter and antivirus (kerio)	02/12/2020	434.500	Rp282.425	Lisensi	Tidak Memiliki	Digunakan Internal Pusat Data dan Teknologi Informasi	Tidak ada	Mempermudah Pekerjaan dalam Bidang Data, Teknologi Informasi dan Komunikasi	02/12/2020	Tidak Terbatas	Bermanfaat	Pusat Data dan Teknologi Informasi	
1715	02201	02201019941271000OKP	PUSAT DATA DAN TEKNOLOGI INFORMASI	8010101002	4.184	Web Filter and antivirus (kerio)	02/12/2020	434.500	Rp282.425	Lisensi	Tidak Memiliki	Digunakan Internal Pusat Data dan Teknologi Informasi	Tidak ada	Mempermudah Pekerjaan dalam Bidang Data, Teknologi Informasi dan Komunikasi	02/12/2020	Tidak Terbatas	Bermanfaat	Pusat Data dan Teknologi Informasi	
1716	02201	02201019941271000OKP	PUSAT DATA DAN TEKNOLOGI INFORMASI	8010101002	4.185	Web Filter and antivirus (kerio)	02/12/2020	434.500	Rp282.425	Lisensi	Tidak Memiliki	Digunakan Internal Pusat Data dan Teknologi Informasi	Tidak ada	Mempermudah Pekerjaan dalam Bidang Data, Teknologi Informasi dan Komunikasi	02/12/2020	Tidak Terbatas	Bermanfaat	Pusat Data dan Teknologi Informasi	
1717	02201	02201019941271000OKP	PUSAT DATA DAN TEKNOLOGI INFORMASI	8010101002	4.186	Web Filter and antivirus (kerio)	02/12/2020	434.500	Rp282.425	Lisensi	Tidak Memiliki	Digunakan Internal Pusat Data dan Teknologi Informasi	Tidak ada	Mempermudah Pekerjaan dalam Bidang Data, Teknologi Informasi dan Komunikasi	02/12/2020	Tidak Terbatas	Bermanfaat	Pusat Data dan Teknologi Informasi	

No	Kode Es1	Kode Satker	Nama UPT/Satker	Uraian BMN			Tahun Perolehan	Nilai Perolehan	Nilai Buku (Rp)	Jenis ATB	Manfaat Aset Tak Berwujud				Waktu dirasakannya manfaat	Durasi kemanfaatan Aset Tak Berwujud	Relevansi saat ini (Bermanfaat/ Tidak)	Unit kerja yang memanfaatkan	Keterangan
				Kode Barang	NUP	Nama Barang					Memiliki nilai ekonomi	Manfaat keilmuan	Manfaat Sosial	Manfaat Lainnya					
(1)	(2)	(3)	(4)	(5)	(6)	(7)	(8)	(9)	(10)	(11)	(12)	(13)	(14)	(15)	(16)	(17)	(18)	(19)	(20)
1718	02201	02201019941271000OKP	PUSAT DATA DAN TEKNOLOGI INFORMASI	8010101002	4.187	Web Filter and antivirus (kerio)	02/12/2020	434.500	Rp282.425	Lisensi	Tidak Memiliki	Digunakan Internal Pusat Data dan Teknologi Informasi	Tidak ada	Mempermudah Pekerjaan dalam Bidang Data, Teknologi Informasi dan Komunikasi	02/12/2020	Tidak Terbatas	Bermanfaat	Pusat Data dan Teknologi Informasi	
1719	02201	02201019941271000OKP	PUSAT DATA DAN TEKNOLOGI INFORMASI	8010101002	4.188	Web Filter and antivirus (kerio)	02/12/2020	434.500	Rp282.425	Lisensi	Tidak Memiliki	Digunakan Internal Pusat Data dan Teknologi Informasi	Tidak ada	Mempermudah Pekerjaan dalam Bidang Data, Teknologi Informasi dan Komunikasi	02/12/2020	Tidak Terbatas	Bermanfaat	Pusat Data dan Teknologi Informasi	
1720	02201	02201019941271000OKP	PUSAT DATA DAN TEKNOLOGI INFORMASI	8010101002	4.189	Web Filter and antivirus (kerio)	02/12/2020	434.500	Rp282.425	Lisensi	Tidak Memiliki	Digunakan Internal Pusat Data dan Teknologi Informasi	Tidak ada	Mempermudah Pekerjaan dalam Bidang Data, Teknologi Informasi dan Komunikasi	02/12/2020	Tidak Terbatas	Bermanfaat	Pusat Data dan Teknologi Informasi	
1721	02201	02201019941271000OKP	PUSAT DATA DAN TEKNOLOGI INFORMASI	8010101002	4.190	Web Filter and antivirus (kerio)	02/12/2020	434.500	Rp282.425	Lisensi	Tidak Memiliki	Digunakan Internal Pusat Data dan Teknologi Informasi	Tidak ada	Mempermudah Pekerjaan dalam Bidang Data, Teknologi Informasi dan Komunikasi	02/12/2020	Tidak Terbatas	Bermanfaat	Pusat Data dan Teknologi Informasi	
1722	02201	02201019941271000OKP	PUSAT DATA DAN TEKNOLOGI INFORMASI	8010101002	4.191	Web Filter and antivirus (kerio)	02/12/2020	434.500	Rp282.425	Lisensi	Tidak Memiliki	Digunakan Internal Pusat Data dan Teknologi Informasi	Tidak ada	Mempermudah Pekerjaan dalam Bidang Data, Teknologi Informasi dan Komunikasi	02/12/2020	Tidak Terbatas	Bermanfaat	Pusat Data dan Teknologi Informasi	
1723	02201	02201019941271000OKP	PUSAT DATA DAN TEKNOLOGI INFORMASI	8010101002	4.192	Web Filter and antivirus (kerio)	02/12/2020	434.500	Rp282.425	Lisensi	Tidak Memiliki	Digunakan Internal Pusat Data dan Teknologi Informasi	Tidak ada	Mempermudah Pekerjaan dalam Bidang Data, Teknologi Informasi dan Komunikasi	02/12/2020	Tidak Terbatas	Bermanfaat	Pusat Data dan Teknologi Informasi	
1724	02201	02201019941271000OKP	PUSAT DATA DAN TEKNOLOGI INFORMASI	8010101002	4.193	Web Filter and antivirus (kerio)	02/12/2020	434.500	Rp282.425	Lisensi	Tidak Memiliki	Digunakan Internal Pusat Data dan Teknologi Informasi	Tidak ada	Mempermudah Pekerjaan dalam Bidang Data, Teknologi Informasi dan Komunikasi	02/12/2020	Tidak Terbatas	Bermanfaat	Pusat Data dan Teknologi Informasi	
1725	02201	02201019941271000OKP	PUSAT DATA DAN TEKNOLOGI INFORMASI	8010101002	4.194	Web Filter and antivirus (kerio)	02/12/2020	434.500	Rp282.425	Lisensi	Tidak Memiliki	Digunakan Internal Pusat Data dan Teknologi Informasi	Tidak ada	Mempermudah Pekerjaan dalam Bidang Data, Teknologi Informasi dan Komunikasi	02/12/2020	Tidak Terbatas	Bermanfaat	Pusat Data dan Teknologi Informasi	
1726	02201	02201019941271000OKP	PUSAT DATA DAN TEKNOLOGI INFORMASI	8010101002	4.195	Web Filter and antivirus (kerio)	02/12/2020	434.500	Rp282.425	Lisensi	Tidak Memiliki	Digunakan Internal Pusat Data dan Teknologi Informasi	Tidak ada	Mempermudah Pekerjaan dalam Bidang Data, Teknologi Informasi dan Komunikasi	02/12/2020	Tidak Terbatas	Bermanfaat	Pusat Data dan Teknologi Informasi	
1727	02201	02201019941271000OKP	PUSAT DATA DAN TEKNOLOGI INFORMASI	8010101002	4.196	Web Filter and antivirus (kerio)	02/12/2020	434.500	Rp282.425	Lisensi	Tidak Memiliki	Digunakan Internal Pusat Data dan Teknologi Informasi	Tidak ada	Mempermudah Pekerjaan dalam Bidang Data, Teknologi Informasi dan Komunikasi	02/12/2020	Tidak Terbatas	Bermanfaat	Pusat Data dan Teknologi Informasi	

No	Kode Es1	Kode Satker	Nama UPT/Satker	Uraian BMN			Tahun Perolehan	Nilai Perolehan	Nilai Buku (Rp)	Jenis ATB	Manfaat Aset Tak Berwujud				Waktu dirasakannya manfaat	Durasi kemanfaatan Aset Tak Berwujud	Relevansi saat ini (Bermanfaat/ Tidak)	Unit kerja yang memanfaatkan	Keterangan
				Kode Barang	NUP	Nama Barang					Memiliki nilai ekonomi	Manfaat keilmuan	Manfaat Sosial	Manfaat Lainnya					
(1)	(2)	(3)	(4)	(5)	(6)	(7)	(8)	(9)	(10)	(11)	(12)	(13)	(14)	(15)	(16)	(17)	(18)	(19)	(20)
1728	02201	02201019941271000OKP	PUSAT DATA DAN TEKNOLOGI INFORMASI	8010101002	4.197	Web Filter and antivirus (kerio)	02/12/2020	434.500	Rp282.425	Lisensi	Tidak Memiliki	Digunakan Internal Pusat Data dan Teknologi Informasi	Tidak ada	Mempermudah Pekerjaan dalam Bidang Data, Teknologi Informasi dan Komunikasi	02/12/2020	Tidak Terbatas	Bermanfaat	Pusat Data dan Teknologi Informasi	
1729	02201	02201019941271000OKP	PUSAT DATA DAN TEKNOLOGI INFORMASI	8010101002	4.198	Web Filter and antivirus (kerio)	02/12/2020	434.500	Rp282.425	Lisensi	Tidak Memiliki	Digunakan Internal Pusat Data dan Teknologi Informasi	Tidak ada	Mempermudah Pekerjaan dalam Bidang Data, Teknologi Informasi dan Komunikasi	02/12/2020	Tidak Terbatas	Bermanfaat	Pusat Data dan Teknologi Informasi	
1730	02201	02201019941271000OKP	PUSAT DATA DAN TEKNOLOGI INFORMASI	8010101002	4.199	Web Filter and antivirus (kerio)	02/12/2020	434.500	Rp282.425	Lisensi	Tidak Memiliki	Digunakan Internal Pusat Data dan Teknologi Informasi	Tidak ada	Mempermudah Pekerjaan dalam Bidang Data, Teknologi Informasi dan Komunikasi	02/12/2020	Tidak Terbatas	Bermanfaat	Pusat Data dan Teknologi Informasi	
1731	02201	02201019941271000OKP	PUSAT DATA DAN TEKNOLOGI INFORMASI	8010101002	4.200	Web Filter and antivirus (kerio)	02/12/2020	434.500	Rp282.425	Lisensi	Tidak Memiliki	Digunakan Internal Pusat Data dan Teknologi Informasi	Tidak ada	Mempermudah Pekerjaan dalam Bidang Data, Teknologi Informasi dan Komunikasi	02/12/2020	Tidak Terbatas	Bermanfaat	Pusat Data dan Teknologi Informasi	
1732	02201	02201019941271000OKP	PUSAT DATA DAN TEKNOLOGI INFORMASI	8010101002	4.201	Web Filter and antivirus (kerio)	02/12/2020	434.500	Rp282.425	Lisensi	Tidak Memiliki	Digunakan Internal Pusat Data dan Teknologi Informasi	Tidak ada	Mempermudah Pekerjaan dalam Bidang Data, Teknologi Informasi dan Komunikasi	02/12/2020	Tidak Terbatas	Bermanfaat	Pusat Data dan Teknologi Informasi	
1733	02201	02201019941271000OKP	PUSAT DATA DAN TEKNOLOGI INFORMASI	8010101002	4.202	Web Filter and antivirus (kerio)	02/12/2020	434.500	Rp282.425	Lisensi	Tidak Memiliki	Digunakan Internal Pusat Data dan Teknologi Informasi	Tidak ada	Mempermudah Pekerjaan dalam Bidang Data, Teknologi Informasi dan Komunikasi	02/12/2020	Tidak Terbatas	Bermanfaat	Pusat Data dan Teknologi Informasi	
1734	02201	02201019941271000OKP	PUSAT DATA DAN TEKNOLOGI INFORMASI	8010101002	4.203	Web Filter and antivirus (kerio)	02/12/2020	434.500	Rp282.425	Lisensi	Tidak Memiliki	Digunakan Internal Pusat Data dan Teknologi Informasi	Tidak ada	Mempermudah Pekerjaan dalam Bidang Data, Teknologi Informasi dan Komunikasi	02/12/2020	Tidak Terbatas	Bermanfaat	Pusat Data dan Teknologi Informasi	
1735	02201	02201019941271000OKP	PUSAT DATA DAN TEKNOLOGI INFORMASI	8010101002	4.204	Web Filter and antivirus (kerio)	02/12/2020	434.500	Rp282.425	Lisensi	Tidak Memiliki	Digunakan Internal Pusat Data dan Teknologi Informasi	Tidak ada	Mempermudah Pekerjaan dalam Bidang Data, Teknologi Informasi dan Komunikasi	02/12/2020	Tidak Terbatas	Bermanfaat	Pusat Data dan Teknologi Informasi	
1736	02201	02201019941271000OKP	PUSAT DATA DAN TEKNOLOGI INFORMASI	8010101002	4.205	Web Filter and antivirus (kerio)	02/12/2020	434.500	Rp282.425	Lisensi	Tidak Memiliki	Digunakan Internal Pusat Data dan Teknologi Informasi	Tidak ada	Mempermudah Pekerjaan dalam Bidang Data, Teknologi Informasi dan Komunikasi	02/12/2020	Tidak Terbatas	Bermanfaat	Pusat Data dan Teknologi Informasi	
1737	02201	02201019941271000OKP	PUSAT DATA DAN TEKNOLOGI INFORMASI	8010101002	4.206	Web Filter and antivirus (kerio)	02/12/2020	434.500	Rp282.425	Lisensi	Tidak Memiliki	Digunakan Internal Pusat Data dan Teknologi Informasi	Tidak ada	Mempermudah Pekerjaan dalam Bidang Data, Teknologi Informasi dan Komunikasi	02/12/2020	Tidak Terbatas	Bermanfaat	Pusat Data dan Teknologi Informasi	

No	Kode Es1	Kode Satker	Nama UPT/Satker	Uraian BMN			Tahun Perolehan	Nilai Perolehan	Nilai Buku (Rp)	Jenis ATB	Manfaat Aset Tak Berwujud				Waktu dirasakannya manfaat	Durasi kemanfaatan Aset Tak Berwujud	Relevansi saat ini (Bermanfaat/ Tidak)	Unit kerja yang memanfaatkan	Keterangan
				Kode Barang	NUP	Nama Barang					Memiliki nilai ekonomi	Manfaat keilmuan	Manfaat Sosial	Manfaat Lainnya					
(1)	(2)	(3)	(4)	(5)	(6)	(7)	(8)	(9)	(10)	(11)	(12)	(13)	(14)	(15)	(16)	(17)	(18)	(19)	(20)
1738	02201	02201019941271000OKP	PUSAT DATA DAN TEKNOLOGI INFORMASI	8010101002	4.207	Web Filter and antivirus (kerio)	02/12/2020	434.500	Rp282.425	Lisensi	Tidak Memiliki	Digunakan Internal Pusat Data dan Teknologi Informasi	Tidak ada	Mempermudah Pekerjaan dalam Bidang Data, Teknologi Informasi dan Komunikasi	02/12/2020	Tidak Terbatas	Bermanfaat	Pusat Data dan Teknologi Informasi	
1739	02201	02201019941271000OKP	PUSAT DATA DAN TEKNOLOGI INFORMASI	8010101002	4.208	Web Filter and antivirus (kerio)	02/12/2020	434.500	Rp282.425	Lisensi	Tidak Memiliki	Digunakan Internal Pusat Data dan Teknologi Informasi	Tidak ada	Mempermudah Pekerjaan dalam Bidang Data, Teknologi Informasi dan Komunikasi	02/12/2020	Tidak Terbatas	Bermanfaat	Pusat Data dan Teknologi Informasi	
1740	02201	02201019941271000OKP	PUSAT DATA DAN TEKNOLOGI INFORMASI	8010101002	4.209	Web Filter and antivirus (kerio)	02/12/2020	434.500	Rp282.425	Lisensi	Tidak Memiliki	Digunakan Internal Pusat Data dan Teknologi Informasi	Tidak ada	Mempermudah Pekerjaan dalam Bidang Data, Teknologi Informasi dan Komunikasi	02/12/2020	Tidak Terbatas	Bermanfaat	Pusat Data dan Teknologi Informasi	
1741	02201	02201019941271000OKP	PUSAT DATA DAN TEKNOLOGI INFORMASI	8010101002	4.210	Web Filter and antivirus (kerio)	02/12/2020	434.500	Rp282.425	Lisensi	Tidak Memiliki	Digunakan Internal Pusat Data dan Teknologi Informasi	Tidak ada	Mempermudah Pekerjaan dalam Bidang Data, Teknologi Informasi dan Komunikasi	02/12/2020	Tidak Terbatas	Bermanfaat	Pusat Data dan Teknologi Informasi	
1742	02201	02201019941271000OKP	PUSAT DATA DAN TEKNOLOGI INFORMASI	8010101002	4.211	Web Filter and antivirus (kerio)	02/12/2020	434.500	Rp282.425	Lisensi	Tidak Memiliki	Digunakan Internal Pusat Data dan Teknologi Informasi	Tidak ada	Mempermudah Pekerjaan dalam Bidang Data, Teknologi Informasi dan Komunikasi	02/12/2020	Tidak Terbatas	Bermanfaat	Pusat Data dan Teknologi Informasi	
1743	02201	02201019941271000OKP	PUSAT DATA DAN TEKNOLOGI INFORMASI	8010101002	4.212	Web Filter and antivirus (kerio)	02/12/2020	434.500	Rp282.425	Lisensi	Tidak Memiliki	Digunakan Internal Pusat Data dan Teknologi Informasi	Tidak ada	Mempermudah Pekerjaan dalam Bidang Data, Teknologi Informasi dan Komunikasi	02/12/2020	Tidak Terbatas	Bermanfaat	Pusat Data dan Teknologi Informasi	
1744	02201	02201019941271000OKP	PUSAT DATA DAN TEKNOLOGI INFORMASI	8010101002	4.213	Web Filter and antivirus (kerio)	02/12/2020	434.500	Rp282.425	Lisensi	Tidak Memiliki	Digunakan Internal Pusat Data dan Teknologi Informasi	Tidak ada	Mempermudah Pekerjaan dalam Bidang Data, Teknologi Informasi dan Komunikasi	02/12/2020	Tidak Terbatas	Bermanfaat	Pusat Data dan Teknologi Informasi	
1745	02201	02201019941271000OKP	PUSAT DATA DAN TEKNOLOGI INFORMASI	8010101002	4.214	Web Filter and antivirus (kerio)	02/12/2020	434.500	Rp282.425	Lisensi	Tidak Memiliki	Digunakan Internal Pusat Data dan Teknologi Informasi	Tidak ada	Mempermudah Pekerjaan dalam Bidang Data, Teknologi Informasi dan Komunikasi	02/12/2020	Tidak Terbatas	Bermanfaat	Pusat Data dan Teknologi Informasi	
1746	02201	02201019941271000OKP	PUSAT DATA DAN TEKNOLOGI INFORMASI	8010101002	4.215	Web Filter and antivirus (kerio)	02/12/2020	434.500	Rp282.425	Lisensi	Tidak Memiliki	Digunakan Internal Pusat Data dan Teknologi Informasi	Tidak ada	Mempermudah Pekerjaan dalam Bidang Data, Teknologi Informasi dan Komunikasi	02/12/2020	Tidak Terbatas	Bermanfaat	Pusat Data dan Teknologi Informasi	
1747	02201	02201019941271000OKP	PUSAT DATA DAN TEKNOLOGI INFORMASI	8010101002	4.216	Web Filter and antivirus (kerio)	02/12/2020	434.500	Rp282.425	Lisensi	Tidak Memiliki	Digunakan Internal Pusat Data dan Teknologi Informasi	Tidak ada	Mempermudah Pekerjaan dalam Bidang Data, Teknologi Informasi dan Komunikasi	02/12/2020	Tidak Terbatas	Bermanfaat	Pusat Data dan Teknologi Informasi	

No	Kode Es1	Kode Satker	Nama UPT/Satker	Uraian BMN			Tahun Perolehan	Nilai Perolehan	Nilai Buku (Rp)	Jenis ATB	Manfaat Aset Tak Berwujud				Waktu dirasakannya manfaat	Durasi kemanfaatan Aset Tak Berwujud	Relevansi saat ini (Bermanfaat/ Tidak)	Unit kerja yang memanfaatkan	Keterangan
				Kode Barang	NUP	Nama Barang					Memiliki nilai ekonomi	Manfaat keilmuan	Manfaat Sosial	Manfaat Lainnya					
(1)	(2)	(3)	(4)	(5)	(6)	(7)	(8)	(9)	(10)	(11)	(12)	(13)	(14)	(15)	(16)	(17)	(18)	(19)	(20)
1748	02201	02201019941271000OKP	PUSAT DATA DAN TEKNOLOGI INFORMASI	8010101002	4.217	Web Filter and antivirus (kerio)	02/12/2020	434.500	Rp282.425	Lisensi	Tidak Memiliki	Digunakan Internal Pusat Data dan Teknologi Informasi	Tidak ada	Mempermudah Pekerjaan dalam Bidang Data, Teknologi Informasi dan Komunikasi	02/12/2020	Tidak Terbatas	Bermanfaat	Pusat Data dan Teknologi Informasi	
1749	02201	02201019941271000OKP	PUSAT DATA DAN TEKNOLOGI INFORMASI	8010101002	4.218	Web Filter and antivirus (kerio)	02/12/2020	434.500	Rp282.425	Lisensi	Tidak Memiliki	Digunakan Internal Pusat Data dan Teknologi Informasi	Tidak ada	Mempermudah Pekerjaan dalam Bidang Data, Teknologi Informasi dan Komunikasi	02/12/2020	Tidak Terbatas	Bermanfaat	Pusat Data dan Teknologi Informasi	
1750	02201	02201019941271000OKP	PUSAT DATA DAN TEKNOLOGI INFORMASI	8010101002	4.219	Web Filter and antivirus (kerio)	02/12/2020	434.500	Rp282.425	Lisensi	Tidak Memiliki	Digunakan Internal Pusat Data dan Teknologi Informasi	Tidak ada	Mempermudah Pekerjaan dalam Bidang Data, Teknologi Informasi dan Komunikasi	02/12/2020	Tidak Terbatas	Bermanfaat	Pusat Data dan Teknologi Informasi	
1751	02201	02201019941271000OKP	PUSAT DATA DAN TEKNOLOGI INFORMASI	8010101002	4.220	Web Filter and antivirus (kerio)	02/12/2020	434.500	Rp282.425	Lisensi	Tidak Memiliki	Digunakan Internal Pusat Data dan Teknologi Informasi	Tidak ada	Mempermudah Pekerjaan dalam Bidang Data, Teknologi Informasi dan Komunikasi	02/12/2020	Tidak Terbatas	Bermanfaat	Pusat Data dan Teknologi Informasi	
1752	02201	02201019941271000OKP	PUSAT DATA DAN TEKNOLOGI INFORMASI	8010101002	4.221	Web Filter and antivirus (kerio)	02/12/2020	434.500	Rp282.425	Lisensi	Tidak Memiliki	Digunakan Internal Pusat Data dan Teknologi Informasi	Tidak ada	Mempermudah Pekerjaan dalam Bidang Data, Teknologi Informasi dan Komunikasi	02/12/2020	Tidak Terbatas	Bermanfaat	Pusat Data dan Teknologi Informasi	
1753	02201	02201019941271000OKP	PUSAT DATA DAN TEKNOLOGI INFORMASI	8010101002	4.222	Web Filter and antivirus (kerio)	02/12/2020	434.500	Rp282.425	Lisensi	Tidak Memiliki	Digunakan Internal Pusat Data dan Teknologi Informasi	Tidak ada	Mempermudah Pekerjaan dalam Bidang Data, Teknologi Informasi dan Komunikasi	02/12/2020	Tidak Terbatas	Bermanfaat	Pusat Data dan Teknologi Informasi	
1754	02201	02201019941271000OKP	PUSAT DATA DAN TEKNOLOGI INFORMASI	8010101002	4.223	Web Filter and antivirus (kerio)	02/12/2020	434.500	Rp282.425	Lisensi	Tidak Memiliki	Digunakan Internal Pusat Data dan Teknologi Informasi	Tidak ada	Mempermudah Pekerjaan dalam Bidang Data, Teknologi Informasi dan Komunikasi	02/12/2020	Tidak Terbatas	Bermanfaat	Pusat Data dan Teknologi Informasi	
1755	02201	02201019941271000OKP	PUSAT DATA DAN TEKNOLOGI INFORMASI	8010101002	4.224	Web Filter and antivirus (kerio)	02/12/2020	434.500	Rp282.425	Lisensi	Tidak Memiliki	Digunakan Internal Pusat Data dan Teknologi Informasi	Tidak ada	Mempermudah Pekerjaan dalam Bidang Data, Teknologi Informasi dan Komunikasi	02/12/2020	Tidak Terbatas	Bermanfaat	Pusat Data dan Teknologi Informasi	
1756	02201	02201019941271000OKP	PUSAT DATA DAN TEKNOLOGI INFORMASI	8010101002	4.225	Web Filter and antivirus (kerio)	02/12/2020	434.500	Rp282.425	Lisensi	Tidak Memiliki	Digunakan Internal Pusat Data dan Teknologi Informasi	Tidak ada	Mempermudah Pekerjaan dalam Bidang Data, Teknologi Informasi dan Komunikasi	02/12/2020	Tidak Terbatas	Bermanfaat	Pusat Data dan Teknologi Informasi	
1757	02201	02201019941271000OKP	PUSAT DATA DAN TEKNOLOGI INFORMASI	8010101002	4.226	Web Filter and antivirus (kerio)	02/12/2020	434.500	Rp282.425	Lisensi	Tidak Memiliki	Digunakan Internal Pusat Data dan Teknologi Informasi	Tidak ada	Mempermudah Pekerjaan dalam Bidang Data, Teknologi Informasi dan Komunikasi	02/12/2020	Tidak Terbatas	Bermanfaat	Pusat Data dan Teknologi Informasi	

No	Kode Es1	Kode Satker	Nama UPT/Satker	Uraian BMN			Tahun Perolehan	Nilai Perolehan	Nilai Buku (Rp)	Jenis ATB	Manfaat Aset Tak Berwujud				Waktu dirasakannya manfaat	Durasi kemanfaatan Aset Tak Berwujud	Relevansi saat ini (Bermanfaat/ Tidak)	Unit kerja yang memanfaatkan	Keterangan
				Kode Barang	NUP	Nama Barang					Memiliki nilai ekonomi	Manfaat keilmuan	Manfaat Sosial	Manfaat Lainnya					
(1)	(2)	(3)	(4)	(5)	(6)	(7)	(8)	(9)	(10)	(11)	(12)	(13)	(14)	(15)	(16)	(17)	(18)	(19)	(20)
1758	02201	02201019941271000OKP	PUSAT DATA DAN TEKNOLOGI INFORMASI	8010101002	4.227	Web Filter and antivirus (kerio)	02/12/2020	434.500	Rp282.425	Lisensi	Tidak Memiliki	Digunakan Internal Pusat Data dan Teknologi Informasi	Tidak ada	Mempermudah Pekerjaan dalam Bidang Data, Teknologi Informasi dan Komunikasi	02/12/2020	Tidak Terbatas	Bermanfaat	Pusat Data dan Teknologi Informasi	
1759	02201	02201019941271000OKP	PUSAT DATA DAN TEKNOLOGI INFORMASI	8010101002	4.228	Web Filter and antivirus (kerio)	02/12/2020	434.500	Rp282.425	Lisensi	Tidak Memiliki	Digunakan Internal Pusat Data dan Teknologi Informasi	Tidak ada	Mempermudah Pekerjaan dalam Bidang Data, Teknologi Informasi dan Komunikasi	02/12/2020	Tidak Terbatas	Bermanfaat	Pusat Data dan Teknologi Informasi	
1760	02201	02201019941271000OKP	PUSAT DATA DAN TEKNOLOGI INFORMASI	8010101002	4.229	Web Filter and antivirus (kerio)	02/12/2020	434.500	Rp282.425	Lisensi	Tidak Memiliki	Digunakan Internal Pusat Data dan Teknologi Informasi	Tidak ada	Mempermudah Pekerjaan dalam Bidang Data, Teknologi Informasi dan Komunikasi	02/12/2020	Tidak Terbatas	Bermanfaat	Pusat Data dan Teknologi Informasi	
1761	02201	02201019941271000OKP	PUSAT DATA DAN TEKNOLOGI INFORMASI	8010101002	4.230	Web Filter and antivirus (kerio)	02/12/2020	434.500	Rp282.425	Lisensi	Tidak Memiliki	Digunakan Internal Pusat Data dan Teknologi Informasi	Tidak ada	Mempermudah Pekerjaan dalam Bidang Data, Teknologi Informasi dan Komunikasi	02/12/2020	Tidak Terbatas	Bermanfaat	Pusat Data dan Teknologi Informasi	
1762	02201	02201019941271000OKP	PUSAT DATA DAN TEKNOLOGI INFORMASI	8010101002	4.231	Web Filter and antivirus (kerio)	02/12/2020	434.500	Rp282.425	Lisensi	Tidak Memiliki	Digunakan Internal Pusat Data dan Teknologi Informasi	Tidak ada	Mempermudah Pekerjaan dalam Bidang Data, Teknologi Informasi dan Komunikasi	02/12/2020	Tidak Terbatas	Bermanfaat	Pusat Data dan Teknologi Informasi	
1763	02201	02201019941271000OKP	PUSAT DATA DAN TEKNOLOGI INFORMASI	8010101002	4.232	Web Filter and antivirus (kerio)	02/12/2020	434.500	Rp282.425	Lisensi	Tidak Memiliki	Digunakan Internal Pusat Data dan Teknologi Informasi	Tidak ada	Mempermudah Pekerjaan dalam Bidang Data, Teknologi Informasi dan Komunikasi	02/12/2020	Tidak Terbatas	Bermanfaat	Pusat Data dan Teknologi Informasi	
1764	02201	02201019941271000OKP	PUSAT DATA DAN TEKNOLOGI INFORMASI	8010101002	4.233	Web Filter and antivirus (kerio)	02/12/2020	434.500	Rp282.425	Lisensi	Tidak Memiliki	Digunakan Internal Pusat Data dan Teknologi Informasi	Tidak ada	Mempermudah Pekerjaan dalam Bidang Data, Teknologi Informasi dan Komunikasi	02/12/2020	Tidak Terbatas	Bermanfaat	Pusat Data dan Teknologi Informasi	
1765	02201	02201019941271000OKP	PUSAT DATA DAN TEKNOLOGI INFORMASI	8010101002	4.234	Web Filter and antivirus (kerio)	02/12/2020	434.500	Rp282.425	Lisensi	Tidak Memiliki	Digunakan Internal Pusat Data dan Teknologi Informasi	Tidak ada	Mempermudah Pekerjaan dalam Bidang Data, Teknologi Informasi dan Komunikasi	02/12/2020	Tidak Terbatas	Bermanfaat	Pusat Data dan Teknologi Informasi	
1766	02201	02201019941271000OKP	PUSAT DATA DAN TEKNOLOGI INFORMASI	8010101002	4.235	Web Filter and antivirus (kerio)	02/12/2020	434.500	Rp282.425	Lisensi	Tidak Memiliki	Digunakan Internal Pusat Data dan Teknologi Informasi	Tidak ada	Mempermudah Pekerjaan dalam Bidang Data, Teknologi Informasi dan Komunikasi	02/12/2020	Tidak Terbatas	Bermanfaat	Pusat Data dan Teknologi Informasi	
1767	02201	02201019941271000OKP	PUSAT DATA DAN TEKNOLOGI INFORMASI	8010101002	4.236	Web Filter and antivirus (kerio)	02/12/2020	434.500	Rp282.425	Lisensi	Tidak Memiliki	Digunakan Internal Pusat Data dan Teknologi Informasi	Tidak ada	Mempermudah Pekerjaan dalam Bidang Data, Teknologi Informasi dan Komunikasi	02/12/2020	Tidak Terbatas	Bermanfaat	Pusat Data dan Teknologi Informasi	

No	Kode Es1	Kode Satker	Nama UPT/Satker	Uraian BMN			Tahun Perolehan	Nilai Perolehan	Nilai Buku (Rp)	Jenis ATB	Manfaat Aset Tak Berwujud				Waktu dirasakannya manfaat	Durasi kemanfaatan Aset Tak Berwujud	Relevansi saat ini (Bermanfaat/ Tidak)	Unit kerja yang memanfaatkan	Keterangan
				Kode Barang	NUP	Nama Barang					Memiliki nilai ekonomi	Manfaat keilmuan	Manfaat Sosial	Manfaat Lainnya					
(1)	(2)	(3)	(4)	(5)	(6)	(7)	(8)	(9)	(10)	(11)	(12)	(13)	(14)	(15)	(16)	(17)	(18)	(19)	(20)
1768	02201	02201019941271000OKP	PUSAT DATA DAN TEKNOLOGI INFORMASI	8010101002	4.237	Web Filter and antivirus (kerio)	02/12/2020	434.500	Rp282.425	Lisensi	Tidak Memiliki	Digunakan Internal Pusat Data dan Teknologi Informasi	Tidak ada	Mempermudah Pekerjaan dalam Bidang Data, Teknologi Informasi dan Komunikasi	02/12/2020	Tidak Terbatas	Bermanfaat	Pusat Data dan Teknologi Informasi	
1769	02201	02201019941271000OKP	PUSAT DATA DAN TEKNOLOGI INFORMASI	8010101002	4.238	Web Filter and antivirus (kerio)	02/12/2020	434.500	Rp282.425	Lisensi	Tidak Memiliki	Digunakan Internal Pusat Data dan Teknologi Informasi	Tidak ada	Mempermudah Pekerjaan dalam Bidang Data, Teknologi Informasi dan Komunikasi	02/12/2020	Tidak Terbatas	Bermanfaat	Pusat Data dan Teknologi Informasi	
1770	02201	02201019941271000OKP	PUSAT DATA DAN TEKNOLOGI INFORMASI	8010101002	4.239	Web Filter and antivirus (kerio)	02/12/2020	434.500	Rp282.425	Lisensi	Tidak Memiliki	Digunakan Internal Pusat Data dan Teknologi Informasi	Tidak ada	Mempermudah Pekerjaan dalam Bidang Data, Teknologi Informasi dan Komunikasi	02/12/2020	Tidak Terbatas	Bermanfaat	Pusat Data dan Teknologi Informasi	
1771	02201	02201019941271000OKP	PUSAT DATA DAN TEKNOLOGI INFORMASI	8010101002	4.240	Web Filter and antivirus (kerio)	02/12/2020	434.500	Rp282.425	Lisensi	Tidak Memiliki	Digunakan Internal Pusat Data dan Teknologi Informasi	Tidak ada	Mempermudah Pekerjaan dalam Bidang Data, Teknologi Informasi dan Komunikasi	02/12/2020	Tidak Terbatas	Bermanfaat	Pusat Data dan Teknologi Informasi	
1772	02201	02201019941271000OKP	PUSAT DATA DAN TEKNOLOGI INFORMASI	8010101002	4.241	Web Filter and antivirus (kerio)	02/12/2020	434.500	Rp282.425	Lisensi	Tidak Memiliki	Digunakan Internal Pusat Data dan Teknologi Informasi	Tidak ada	Mempermudah Pekerjaan dalam Bidang Data, Teknologi Informasi dan Komunikasi	02/12/2020	Tidak Terbatas	Bermanfaat	Pusat Data dan Teknologi Informasi	
1773	02201	02201019941271000OKP	PUSAT DATA DAN TEKNOLOGI INFORMASI	8010101002	4.242	Web Filter and antivirus (kerio)	02/12/2020	434.500	Rp282.425	Lisensi	Tidak Memiliki	Digunakan Internal Pusat Data dan Teknologi Informasi	Tidak ada	Mempermudah Pekerjaan dalam Bidang Data, Teknologi Informasi dan Komunikasi	02/12/2020	Tidak Terbatas	Bermanfaat	Pusat Data dan Teknologi Informasi	
1774	02201	02201019941271000OKP	PUSAT DATA DAN TEKNOLOGI INFORMASI	8010101002	4.243	Web Filter and antivirus (kerio)	02/12/2020	434.500	Rp282.425	Lisensi	Tidak Memiliki	Digunakan Internal Pusat Data dan Teknologi Informasi	Tidak ada	Mempermudah Pekerjaan dalam Bidang Data, Teknologi Informasi dan Komunikasi	02/12/2020	Tidak Terbatas	Bermanfaat	Pusat Data dan Teknologi Informasi	
1775	02201	02201019941271000OKP	PUSAT DATA DAN TEKNOLOGI INFORMASI	8010101002	4.244	Web Filter and antivirus (kerio)	02/12/2020	434.500	Rp282.425	Lisensi	Tidak Memiliki	Digunakan Internal Pusat Data dan Teknologi Informasi	Tidak ada	Mempermudah Pekerjaan dalam Bidang Data, Teknologi Informasi dan Komunikasi	02/12/2020	Tidak Terbatas	Bermanfaat	Pusat Data dan Teknologi Informasi	
1776	02201	02201019941271000OKP	PUSAT DATA DAN TEKNOLOGI INFORMASI	8010101002	4.245	Web Filter and antivirus (kerio)	02/12/2020	434.500	Rp282.425	Lisensi	Tidak Memiliki	Digunakan Internal Pusat Data dan Teknologi Informasi	Tidak ada	Mempermudah Pekerjaan dalam Bidang Data, Teknologi Informasi dan Komunikasi	02/12/2020	Tidak Terbatas	Bermanfaat	Pusat Data dan Teknologi Informasi	
1777	02201	02201019941271000OKP	PUSAT DATA DAN TEKNOLOGI INFORMASI	8010101002	4.246	Web Filter and antivirus (kerio)	02/12/2020	434.500	Rp282.425	Lisensi	Tidak Memiliki	Digunakan Internal Pusat Data dan Teknologi Informasi	Tidak ada	Mempermudah Pekerjaan dalam Bidang Data, Teknologi Informasi dan Komunikasi	02/12/2020	Tidak Terbatas	Bermanfaat	Pusat Data dan Teknologi Informasi	

No	Kode Es1	Kode Satker	Nama UPT/Satker	Uraian BMN			Tahun Perolehan	Nilai Perolehan	Nilai Buku (Rp)	Jenis ATB	Manfaat Aset Tak Berwujud				Waktu dirasakannya manfaat	Durasi kemanfaatan Aset Tak Berwujud	Relevansi saat ini (Bermanfaat/ Tidak)	Unit kerja yang memanfaatkan	Keterangan
				Kode Barang	NUP	Nama Barang					Memiliki nilai ekonomi	Manfaat keilmuan	Manfaat Sosial	Manfaat Lainnya					
(1)	(2)	(3)	(4)	(5)	(6)	(7)	(8)	(9)	(10)	(11)	(12)	(13)	(14)	(15)	(16)	(17)	(18)	(19)	(20)
1778	02201	02201019941271000OKP	PUSAT DATA DAN TEKNOLOGI INFORMASI	8010101002	4.247	Web Filter and antivirus (kerio)	02/12/2020	434.500	Rp282.425	Lisensi	Tidak Memiliki	Digunakan Internal Pusat Data dan Teknologi Informasi	Tidak ada	Mempermudah Pekerjaan dalam Bidang Data, Teknologi Informasi dan Komunikasi	02/12/2020	Tidak Terbatas	Bermanfaat	Pusat Data dan Teknologi Informasi	
1779	02201	02201019941271000OKP	PUSAT DATA DAN TEKNOLOGI INFORMASI	8010101002	4.248	Web Filter and antivirus (kerio)	02/12/2020	434.500	Rp282.425	Lisensi	Tidak Memiliki	Digunakan Internal Pusat Data dan Teknologi Informasi	Tidak ada	Mempermudah Pekerjaan dalam Bidang Data, Teknologi Informasi dan Komunikasi	02/12/2020	Tidak Terbatas	Bermanfaat	Pusat Data dan Teknologi Informasi	
1780	02201	02201019941271000OKP	PUSAT DATA DAN TEKNOLOGI INFORMASI	8010101002	4.249	Web Filter and antivirus (kerio)	02/12/2020	434.500	Rp282.425	Lisensi	Tidak Memiliki	Digunakan Internal Pusat Data dan Teknologi Informasi	Tidak ada	Mempermudah Pekerjaan dalam Bidang Data, Teknologi Informasi dan Komunikasi	02/12/2020	Tidak Terbatas	Bermanfaat	Pusat Data dan Teknologi Informasi	
1781	02201	02201019941271000OKP	PUSAT DATA DAN TEKNOLOGI INFORMASI	8010101002	4.250	Web Filter and antivirus (kerio)	02/12/2020	434.500	Rp282.425	Lisensi	Tidak Memiliki	Digunakan Internal Pusat Data dan Teknologi Informasi	Tidak ada	Mempermudah Pekerjaan dalam Bidang Data, Teknologi Informasi dan Komunikasi	02/12/2020	Tidak Terbatas	Bermanfaat	Pusat Data dan Teknologi Informasi	
1782	02201	02201019941271000OKP	PUSAT DATA DAN TEKNOLOGI INFORMASI	8010101002	4.251	Web Filter and antivirus (kerio)	02/12/2020	434.500	Rp282.425	Lisensi	Tidak Memiliki	Digunakan Internal Pusat Data dan Teknologi Informasi	Tidak ada	Mempermudah Pekerjaan dalam Bidang Data, Teknologi Informasi dan Komunikasi	02/12/2020	Tidak Terbatas	Bermanfaat	Pusat Data dan Teknologi Informasi	
1783	02201	02201019941271000OKP	PUSAT DATA DAN TEKNOLOGI INFORMASI	8010101002	4.252	Web Filter and antivirus (kerio)	02/12/2020	434.500	Rp282.425	Lisensi	Tidak Memiliki	Digunakan Internal Pusat Data dan Teknologi Informasi	Tidak ada	Mempermudah Pekerjaan dalam Bidang Data, Teknologi Informasi dan Komunikasi	02/12/2020	Tidak Terbatas	Bermanfaat	Pusat Data dan Teknologi Informasi	
1784	02201	02201019941271000OKP	PUSAT DATA DAN TEKNOLOGI INFORMASI	8010101002	4.253	Web Filter and antivirus (kerio)	02/12/2020	434.500	Rp282.425	Lisensi	Tidak Memiliki	Digunakan Internal Pusat Data dan Teknologi Informasi	Tidak ada	Mempermudah Pekerjaan dalam Bidang Data, Teknologi Informasi dan Komunikasi	02/12/2020	Tidak Terbatas	Bermanfaat	Pusat Data dan Teknologi Informasi	
1785	02201	02201019941271000OKP	PUSAT DATA DAN TEKNOLOGI INFORMASI	8010101002	4.254	Web Filter and antivirus (kerio)	02/12/2020	434.500	Rp282.425	Lisensi	Tidak Memiliki	Digunakan Internal Pusat Data dan Teknologi Informasi	Tidak ada	Mempermudah Pekerjaan dalam Bidang Data, Teknologi Informasi dan Komunikasi	02/12/2020	Tidak Terbatas	Bermanfaat	Pusat Data dan Teknologi Informasi	
1786	02201	02201019941271000OKP	PUSAT DATA DAN TEKNOLOGI INFORMASI	8010101002	4.255	Web Filter and antivirus (kerio)	02/12/2020	434.500	Rp282.425	Lisensi	Tidak Memiliki	Digunakan Internal Pusat Data dan Teknologi Informasi	Tidak ada	Mempermudah Pekerjaan dalam Bidang Data, Teknologi Informasi dan Komunikasi	02/12/2020	Tidak Terbatas	Bermanfaat	Pusat Data dan Teknologi Informasi	
1787	02201	02201019941271000OKP	PUSAT DATA DAN TEKNOLOGI INFORMASI	8010101002	4.256	Web Filter and antivirus (kerio)	02/12/2020	434.500	Rp282.425	Lisensi	Tidak Memiliki	Digunakan Internal Pusat Data dan Teknologi Informasi	Tidak ada	Mempermudah Pekerjaan dalam Bidang Data, Teknologi Informasi dan Komunikasi	02/12/2020	Tidak Terbatas	Bermanfaat	Pusat Data dan Teknologi Informasi	

No	Kode Es1	Kode Satker	Nama UPT/Satker	Uraian BMN			Tahun Perolehan	Nilai Perolehan	Nilai Buku (Rp)	Jenis ATB	Manfaat Aset Tak Berwujud				Waktu dirasakannya manfaat	Durasi kemanfaatan Aset Tak Berwujud	Relevansi saat ini (Bermanfaat/ Tidak)	Unit kerja yang memanfaatkan	Keterangan
				Kode Barang	NUP	Nama Barang					Memiliki nilai ekonomi	Manfaat keilmuan	Manfaat Sosial	Manfaat Lainnya					
(1)	(2)	(3)	(4)	(5)	(6)	(7)	(8)	(9)	(10)	(11)	(12)	(13)	(14)	(15)	(16)	(17)	(18)	(19)	(20)
1788	02201	02201019941271000OKP	PUSAT DATA DAN TEKNOLOGI INFORMASI	8010101002	4.257	Web Filter and antivirus (kerio)	02/12/2020	434.500	Rp282.425	Lisensi	Tidak Memiliki	Digunakan Internal Pusat Data dan Teknologi Informasi	Tidak ada	Mempermudah Pekerjaan dalam Bidang Data, Teknologi Informasi dan Komunikasi	02/12/2020	Tidak Terbatas	Bermanfaat	Pusat Data dan Teknologi Informasi	
1789	02201	02201019941271000OKP	PUSAT DATA DAN TEKNOLOGI INFORMASI	8010101002	4.258	Web Filter and antivirus (kerio)	02/12/2020	434.500	Rp282.425	Lisensi	Tidak Memiliki	Digunakan Internal Pusat Data dan Teknologi Informasi	Tidak ada	Mempermudah Pekerjaan dalam Bidang Data, Teknologi Informasi dan Komunikasi	02/12/2020	Tidak Terbatas	Bermanfaat	Pusat Data dan Teknologi Informasi	
1790	02201	02201019941271000OKP	PUSAT DATA DAN TEKNOLOGI INFORMASI	8010101002	4.259	Web Filter and antivirus (kerio)	02/12/2020	434.500	Rp282.425	Lisensi	Tidak Memiliki	Digunakan Internal Pusat Data dan Teknologi Informasi	Tidak ada	Mempermudah Pekerjaan dalam Bidang Data, Teknologi Informasi dan Komunikasi	02/12/2020	Tidak Terbatas	Bermanfaat	Pusat Data dan Teknologi Informasi	
1791	02201	02201019941271000OKP	PUSAT DATA DAN TEKNOLOGI INFORMASI	8010101002	4.260	Web Filter and antivirus (kerio)	02/12/2020	434.500	Rp282.425	Lisensi	Tidak Memiliki	Digunakan Internal Pusat Data dan Teknologi Informasi	Tidak ada	Mempermudah Pekerjaan dalam Bidang Data, Teknologi Informasi dan Komunikasi	02/12/2020	Tidak Terbatas	Bermanfaat	Pusat Data dan Teknologi Informasi	
1792	02201	02201019941271000OKP	PUSAT DATA DAN TEKNOLOGI INFORMASI	8010101002	4.261	Web Filter and antivirus (kerio)	02/12/2020	434.500	Rp282.425	Lisensi	Tidak Memiliki	Digunakan Internal Pusat Data dan Teknologi Informasi	Tidak ada	Mempermudah Pekerjaan dalam Bidang Data, Teknologi Informasi dan Komunikasi	02/12/2020	Tidak Terbatas	Bermanfaat	Pusat Data dan Teknologi Informasi	
1793	02201	02201019941271000OKP	PUSAT DATA DAN TEKNOLOGI INFORMASI	8010101002	4.262	Web Filter and antivirus (kerio)	02/12/2020	434.500	Rp282.425	Lisensi	Tidak Memiliki	Digunakan Internal Pusat Data dan Teknologi Informasi	Tidak ada	Mempermudah Pekerjaan dalam Bidang Data, Teknologi Informasi dan Komunikasi	02/12/2020	Tidak Terbatas	Bermanfaat	Pusat Data dan Teknologi Informasi	
1794	02201	02201019941271000OKP	PUSAT DATA DAN TEKNOLOGI INFORMASI	8010101002	4.263	Web Filter and antivirus (kerio)	02/12/2020	434.500	Rp282.425	Lisensi	Tidak Memiliki	Digunakan Internal Pusat Data dan Teknologi Informasi	Tidak ada	Mempermudah Pekerjaan dalam Bidang Data, Teknologi Informasi dan Komunikasi	02/12/2020	Tidak Terbatas	Bermanfaat	Pusat Data dan Teknologi Informasi	
1795	02201	02201019941271000OKP	PUSAT DATA DAN TEKNOLOGI INFORMASI	8010101002	4.264	Web Filter and antivirus (kerio)	02/12/2020	434.500	Rp282.425	Lisensi	Tidak Memiliki	Digunakan Internal Pusat Data dan Teknologi Informasi	Tidak ada	Mempermudah Pekerjaan dalam Bidang Data, Teknologi Informasi dan Komunikasi	02/12/2020	Tidak Terbatas	Bermanfaat	Pusat Data dan Teknologi Informasi	
1796	02201	02201019941271000OKP	PUSAT DATA DAN TEKNOLOGI INFORMASI	8010101002	4.265	Web Filter and antivirus (kerio)	02/12/2020	434.500	Rp282.425	Lisensi	Tidak Memiliki	Digunakan Internal Pusat Data dan Teknologi Informasi	Tidak ada	Mempermudah Pekerjaan dalam Bidang Data, Teknologi Informasi dan Komunikasi	02/12/2020	Tidak Terbatas	Bermanfaat	Pusat Data dan Teknologi Informasi	
1797	02201	02201019941271000OKP	PUSAT DATA DAN TEKNOLOGI INFORMASI	8010101002	4.266	Web Filter and antivirus (kerio)	02/12/2020	434.500	Rp282.425	Lisensi	Tidak Memiliki	Digunakan Internal Pusat Data dan Teknologi Informasi	Tidak ada	Mempermudah Pekerjaan dalam Bidang Data, Teknologi Informasi dan Komunikasi	02/12/2020	Tidak Terbatas	Bermanfaat	Pusat Data dan Teknologi Informasi	

No	Kode Es1	Kode Satker	Nama UPT/Satker	Uraian BMN			Tahun Perolehan	Nilai Perolehan	Nilai Buku (Rp)	Jenis ATB	Manfaat Aset Tak Berwujud				Waktu dirasakannya manfaat	Durasi kemanfaatan Aset Tak Berwujud	Relevansi saat ini (Bermanfaat/ Tidak)	Unit kerja yang memanfaatkan	Keterangan
				Kode Barang	NUP	Nama Barang					Memiliki nilai ekonomi	Manfaat keilmuan	Manfaat Sosial	Manfaat Lainnya					
(1)	(2)	(3)	(4)	(5)	(6)	(7)	(8)	(9)	(10)	(11)	(12)	(13)	(14)	(15)	(16)	(17)	(18)	(19)	(20)
1798	02201	02201019941271000KP	PUSAT DATA DAN TEKNOLOGI INFORMASI	8010101002	4.267	Web Filter and antivirus (kerio)	02/12/2020	434.500	Rp282.425	Lisensi	Tidak Memiliki	Digunakan Internal Pusat Data dan Teknologi Informasi	Tidak ada	Mempermudah Pekerjaan dalam Bidang Data, Teknologi Informasi dan Komunikasi	02/12/2020	Tidak Terbatas	Bermanfaat	Pusat Data dan Teknologi Informasi	
1799	02201	02201019941271000KP	PUSAT DATA DAN TEKNOLOGI INFORMASI	8010101002	4.268	Web Filter and antivirus (kerio)	02/12/2020	434.500	Rp282.425	Lisensi	Tidak Memiliki	Digunakan Internal Pusat Data dan Teknologi Informasi	Tidak ada	Mempermudah Pekerjaan dalam Bidang Data, Teknologi Informasi dan Komunikasi	02/12/2020	Tidak Terbatas	Bermanfaat	Pusat Data dan Teknologi Informasi	
1800	02201	02201019941271000KP	PUSAT DATA DAN TEKNOLOGI INFORMASI	8010101002	4.269	Web Filter and antivirus (kerio)	02/12/2020	434.500	Rp282.425	Lisensi	Tidak Memiliki	Digunakan Internal Pusat Data dan Teknologi Informasi	Tidak ada	Mempermudah Pekerjaan dalam Bidang Data, Teknologi Informasi dan Komunikasi	02/12/2020	Tidak Terbatas	Bermanfaat	Pusat Data dan Teknologi Informasi	
1801	02201	02201019941271000KP	PUSAT DATA DAN TEKNOLOGI INFORMASI	8010101002	4.270	Web Filter and antivirus (kerio)	02/12/2020	434.500	Rp282.425	Lisensi	Tidak Memiliki	Digunakan Internal Pusat Data dan Teknologi Informasi	Tidak ada	Mempermudah Pekerjaan dalam Bidang Data, Teknologi Informasi dan Komunikasi	02/12/2020	Tidak Terbatas	Bermanfaat	Pusat Data dan Teknologi Informasi	
1802	02201	02201019941271000KP	PUSAT DATA DAN TEKNOLOGI INFORMASI	8010101002	4.271	Web Filter and antivirus (kerio)	02/12/2020	434.500	Rp282.425	Lisensi	Tidak Memiliki	Digunakan Internal Pusat Data dan Teknologi Informasi	Tidak ada	Mempermudah Pekerjaan dalam Bidang Data, Teknologi Informasi dan Komunikasi	02/12/2020	Tidak Terbatas	Bermanfaat	Pusat Data dan Teknologi Informasi	
1803	02201	02201019941271000KP	PUSAT DATA DAN TEKNOLOGI INFORMASI	8010101002	4.272	Web Filter and antivirus (kerio)	02/12/2020	434.500	Rp282.425	Lisensi	Tidak Memiliki	Digunakan Internal Pusat Data dan Teknologi Informasi	Tidak ada	Mempermudah Pekerjaan dalam Bidang Data, Teknologi Informasi dan Komunikasi	02/12/2020	Tidak Terbatas	Bermanfaat	Pusat Data dan Teknologi Informasi	
1804	02201	02201019941271000KP	PUSAT DATA DAN TEKNOLOGI INFORMASI	8010101002	4.273	Web Filter and antivirus (kerio)	02/12/2020	434.500	Rp282.425	Lisensi	Tidak Memiliki	Digunakan Internal Pusat Data dan Teknologi Informasi	Tidak ada	Mempermudah Pekerjaan dalam Bidang Data, Teknologi Informasi dan Komunikasi	02/12/2020	Tidak Terbatas	Bermanfaat	Pusat Data dan Teknologi Informasi	
1805	02201	02201019941271000KP	PUSAT DATA DAN TEKNOLOGI INFORMASI	8010101002	4.274	Web Filter and antivirus (kerio)	02/12/2020	434.500	Rp282.425	Lisensi	Tidak Memiliki	Digunakan Internal Pusat Data dan Teknologi Informasi	Tidak ada	Mempermudah Pekerjaan dalam Bidang Data, Teknologi Informasi dan Komunikasi	02/12/2020	Tidak Terbatas	Bermanfaat	Pusat Data dan Teknologi Informasi	
1806	02201	02201019941271000KP	PUSAT DATA DAN TEKNOLOGI INFORMASI	8010101002	4.275	Web Filter and antivirus (kerio)	02/12/2020	434.500	Rp282.425	Lisensi	Tidak Memiliki	Digunakan Internal Pusat Data dan Teknologi Informasi	Tidak ada	Mempermudah Pekerjaan dalam Bidang Data, Teknologi Informasi dan Komunikasi	02/12/2020	Tidak Terbatas	Bermanfaat	Pusat Data dan Teknologi Informasi	
1807	02201	02201019941271000KP	PUSAT DATA DAN TEKNOLOGI INFORMASI	8010101002	4.276	Web Filter and antivirus (kerio)	02/12/2020	434.500	Rp282.425	Lisensi	Tidak Memiliki	Digunakan Internal Pusat Data dan Teknologi Informasi	Tidak ada	Mempermudah Pekerjaan dalam Bidang Data, Teknologi Informasi dan Komunikasi	02/12/2020	Tidak Terbatas	Bermanfaat	Pusat Data dan Teknologi Informasi	

No	Kode Es1	Kode Satker	Nama UPT/Satker	Uraian BMN			Tahun Perolehan	Nilai Perolehan	Nilai Buku (Rp)	Jenis ATB	Manfaat Aset Tak Berwujud				Waktu dirasakannya manfaat	Durasi kemanfaatan Aset Tak Berwujud	Relevansi saat ini (Bermanfaat/ Tidak)	Unit kerja yang memanfaatkan	Keterangan
				Kode Barang	NUP	Nama Barang					Memiliki nilai ekonomi	Manfaat keilmuan	Manfaat Sosial	Manfaat Lainnya					
(1)	(2)	(3)	(4)	(5)	(6)	(7)	(8)	(9)	(10)	(11)	(12)	(13)	(14)	(15)	(16)	(17)	(18)	(19)	(20)
1808	02201	02201019941271000OKP	PUSAT DATA DAN TEKNOLOGI INFORMASI	8010101002	4.277	Web Filter and antivirus (kerio)	02/12/2020	434.500	Rp282.425	Lisensi	Tidak Memiliki	Digunakan Internal Pusat Data dan Teknologi Informasi	Tidak ada	Mempermudah Pekerjaan dalam Bidang Data, Teknologi Informasi dan Komunikasi	02/12/2020	Tidak Terbatas	Bermanfaat	Pusat Data dan Teknologi Informasi	
1809	02201	02201019941271000OKP	PUSAT DATA DAN TEKNOLOGI INFORMASI	8010101002	4.278	Web Filter and antivirus (kerio)	02/12/2020	434.500	Rp282.425	Lisensi	Tidak Memiliki	Digunakan Internal Pusat Data dan Teknologi Informasi	Tidak ada	Mempermudah Pekerjaan dalam Bidang Data, Teknologi Informasi dan Komunikasi	02/12/2020	Tidak Terbatas	Bermanfaat	Pusat Data dan Teknologi Informasi	
1810	02201	02201019941271000OKP	PUSAT DATA DAN TEKNOLOGI INFORMASI	8010101002	4.279	Web Filter and antivirus (kerio)	02/12/2020	434.500	Rp282.425	Lisensi	Tidak Memiliki	Digunakan Internal Pusat Data dan Teknologi Informasi	Tidak ada	Mempermudah Pekerjaan dalam Bidang Data, Teknologi Informasi dan Komunikasi	02/12/2020	Tidak Terbatas	Bermanfaat	Pusat Data dan Teknologi Informasi	
1811	02201	02201019941271000OKP	PUSAT DATA DAN TEKNOLOGI INFORMASI	8010101002	4.280	Web Filter and antivirus (kerio)	02/12/2020	434.500	Rp282.425	Lisensi	Tidak Memiliki	Digunakan Internal Pusat Data dan Teknologi Informasi	Tidak ada	Mempermudah Pekerjaan dalam Bidang Data, Teknologi Informasi dan Komunikasi	02/12/2020	Tidak Terbatas	Bermanfaat	Pusat Data dan Teknologi Informasi	
1812	02201	02201019941271000OKP	PUSAT DATA DAN TEKNOLOGI INFORMASI	8010101002	4.281	Web Filter and antivirus (kerio)	02/12/2020	434.500	Rp282.425	Lisensi	Tidak Memiliki	Digunakan Internal Pusat Data dan Teknologi Informasi	Tidak ada	Mempermudah Pekerjaan dalam Bidang Data, Teknologi Informasi dan Komunikasi	02/12/2020	Tidak Terbatas	Bermanfaat	Pusat Data dan Teknologi Informasi	
1813	02201	02201019941271000OKP	PUSAT DATA DAN TEKNOLOGI INFORMASI	8010101002	4.282	Web Filter and antivirus (kerio)	02/12/2020	434.500	Rp282.425	Lisensi	Tidak Memiliki	Digunakan Internal Pusat Data dan Teknologi Informasi	Tidak ada	Mempermudah Pekerjaan dalam Bidang Data, Teknologi Informasi dan Komunikasi	02/12/2020	Tidak Terbatas	Bermanfaat	Pusat Data dan Teknologi Informasi	
1814	02201	02201019941271000OKP	PUSAT DATA DAN TEKNOLOGI INFORMASI	8010101002	4.283	Web Filter and antivirus (kerio)	02/12/2020	434.500	Rp282.425	Lisensi	Tidak Memiliki	Digunakan Internal Pusat Data dan Teknologi Informasi	Tidak ada	Mempermudah Pekerjaan dalam Bidang Data, Teknologi Informasi dan Komunikasi	02/12/2020	Tidak Terbatas	Bermanfaat	Pusat Data dan Teknologi Informasi	
1815	02201	02201019941271000OKP	PUSAT DATA DAN TEKNOLOGI INFORMASI	8010101002	4.284	Web Filter and antivirus (kerio)	02/12/2020	434.500	Rp282.425	Lisensi	Tidak Memiliki	Digunakan Internal Pusat Data dan Teknologi Informasi	Tidak ada	Mempermudah Pekerjaan dalam Bidang Data, Teknologi Informasi dan Komunikasi	02/12/2020	Tidak Terbatas	Bermanfaat	Pusat Data dan Teknologi Informasi	
1816	02201	02201019941271000OKP	PUSAT DATA DAN TEKNOLOGI INFORMASI	8010101002	4.285	Web Filter and antivirus (kerio)	02/12/2020	434.500	Rp282.425	Lisensi	Tidak Memiliki	Digunakan Internal Pusat Data dan Teknologi Informasi	Tidak ada	Mempermudah Pekerjaan dalam Bidang Data, Teknologi Informasi dan Komunikasi	02/12/2020	Tidak Terbatas	Bermanfaat	Pusat Data dan Teknologi Informasi	
1817	02201	02201019941271000OKP	PUSAT DATA DAN TEKNOLOGI INFORMASI	8010101002	4.286	Web Filter and antivirus (kerio)	02/12/2020	434.500	Rp282.425	Lisensi	Tidak Memiliki	Digunakan Internal Pusat Data dan Teknologi Informasi	Tidak ada	Mempermudah Pekerjaan dalam Bidang Data, Teknologi Informasi dan Komunikasi	02/12/2020	Tidak Terbatas	Bermanfaat	Pusat Data dan Teknologi Informasi	

No	Kode Es1	Kode Satker	Nama UPT/Satker	Uraian BMN			Tahun Perolehan	Nilai Perolehan	Nilai Buku (Rp)	Jenis ATB	Manfaat Aset Tak Berwujud				Waktu dirasakannya manfaat	Durasi kemanfaatan Aset Tak Berwujud	Relevansi saat ini (Bermanfaat/ Tidak)	Unit kerja yang memanfaatkan	Keterangan
				Kode Barang	NUP	Nama Barang					Memiliki nilai ekonomi	Manfaat keilmuan	Manfaat Sosial	Manfaat Lainnya					
(1)	(2)	(3)	(4)	(5)	(6)	(7)	(8)	(9)	(10)	(11)	(12)	(13)	(14)	(15)	(16)	(17)	(18)	(19)	(20)
1818	02201	02201019941271000OKP	PUSAT DATA DAN TEKNOLOGI INFORMASI	8010101002	4.287	Web Filter and antivirus (kerio)	02/12/2020	434.500	Rp282.425	Lisensi	Tidak Memiliki	Digunakan Internal Pusat Data dan Teknologi Informasi	Tidak ada	Mempermudah Pekerjaan dalam Bidang Data, Teknologi Informasi dan Komunikasi	02/12/2020	Tidak Terbatas	Bermanfaat	Pusat Data dan Teknologi Informasi	
1819	02201	02201019941271000OKP	PUSAT DATA DAN TEKNOLOGI INFORMASI	8010101002	4.288	Web Filter and antivirus (kerio)	02/12/2020	434.500	Rp282.425	Lisensi	Tidak Memiliki	Digunakan Internal Pusat Data dan Teknologi Informasi	Tidak ada	Mempermudah Pekerjaan dalam Bidang Data, Teknologi Informasi dan Komunikasi	02/12/2020	Tidak Terbatas	Bermanfaat	Pusat Data dan Teknologi Informasi	
1820	02201	02201019941271000OKP	PUSAT DATA DAN TEKNOLOGI INFORMASI	8010101002	4.289	Web Filter and antivirus (kerio)	02/12/2020	434.500	Rp282.425	Lisensi	Tidak Memiliki	Digunakan Internal Pusat Data dan Teknologi Informasi	Tidak ada	Mempermudah Pekerjaan dalam Bidang Data, Teknologi Informasi dan Komunikasi	02/12/2020	Tidak Terbatas	Bermanfaat	Pusat Data dan Teknologi Informasi	
1821	02201	02201019941271000OKP	PUSAT DATA DAN TEKNOLOGI INFORMASI	8010101002	4.290	Web Filter and antivirus (kerio)	02/12/2020	434.500	Rp282.425	Lisensi	Tidak Memiliki	Digunakan Internal Pusat Data dan Teknologi Informasi	Tidak ada	Mempermudah Pekerjaan dalam Bidang Data, Teknologi Informasi dan Komunikasi	02/12/2020	Tidak Terbatas	Bermanfaat	Pusat Data dan Teknologi Informasi	
1822	02201	02201019941271000OKP	PUSAT DATA DAN TEKNOLOGI INFORMASI	8010101002	4.291	Web Filter and antivirus (kerio)	02/12/2020	434.500	Rp282.425	Lisensi	Tidak Memiliki	Digunakan Internal Pusat Data dan Teknologi Informasi	Tidak ada	Mempermudah Pekerjaan dalam Bidang Data, Teknologi Informasi dan Komunikasi	02/12/2020	Tidak Terbatas	Bermanfaat	Pusat Data dan Teknologi Informasi	
1823	02201	02201019941271000OKP	PUSAT DATA DAN TEKNOLOGI INFORMASI	8010101002	4.292	Web Filter and antivirus (kerio)	02/12/2020	434.500	Rp282.425	Lisensi	Tidak Memiliki	Digunakan Internal Pusat Data dan Teknologi Informasi	Tidak ada	Mempermudah Pekerjaan dalam Bidang Data, Teknologi Informasi dan Komunikasi	02/12/2020	Tidak Terbatas	Bermanfaat	Pusat Data dan Teknologi Informasi	
1824	02201	02201019941271000OKP	PUSAT DATA DAN TEKNOLOGI INFORMASI	8010101002	4.293	Web Filter and antivirus (kerio)	02/12/2020	434.500	Rp282.425	Lisensi	Tidak Memiliki	Digunakan Internal Pusat Data dan Teknologi Informasi	Tidak ada	Mempermudah Pekerjaan dalam Bidang Data, Teknologi Informasi dan Komunikasi	02/12/2020	Tidak Terbatas	Bermanfaat	Pusat Data dan Teknologi Informasi	
1825	02201	02201019941271000OKP	PUSAT DATA DAN TEKNOLOGI INFORMASI	8010101002	4.294	Web Filter and antivirus (kerio)	02/12/2020	434.500	Rp282.425	Lisensi	Tidak Memiliki	Digunakan Internal Pusat Data dan Teknologi Informasi	Tidak ada	Mempermudah Pekerjaan dalam Bidang Data, Teknologi Informasi dan Komunikasi	02/12/2020	Tidak Terbatas	Bermanfaat	Pusat Data dan Teknologi Informasi	
1826	02201	02201019941271000OKP	PUSAT DATA DAN TEKNOLOGI INFORMASI	8010101002	4.295	Web Filter and antivirus (kerio)	02/12/2020	434.500	Rp282.425	Lisensi	Tidak Memiliki	Digunakan Internal Pusat Data dan Teknologi Informasi	Tidak ada	Mempermudah Pekerjaan dalam Bidang Data, Teknologi Informasi dan Komunikasi	02/12/2020	Tidak Terbatas	Bermanfaat	Pusat Data dan Teknologi Informasi	
1827	02201	02201019941271000OKP	PUSAT DATA DAN TEKNOLOGI INFORMASI	8010101002	4.296	Web Filter and antivirus (kerio)	02/12/2020	434.500	Rp282.425	Lisensi	Tidak Memiliki	Digunakan Internal Pusat Data dan Teknologi Informasi	Tidak ada	Mempermudah Pekerjaan dalam Bidang Data, Teknologi Informasi dan Komunikasi	02/12/2020	Tidak Terbatas	Bermanfaat	Pusat Data dan Teknologi Informasi	

No	Kode Es1	Kode Satker	Nama UPT/Satker	Uraian BMN			Tahun Perolehan	Nilai Perolehan	Nilai Buku (Rp)	Jenis ATB	Manfaat Aset Tak Berwujud				Waktu dirasakannya manfaat	Durasi kemanfaatan Aset Tak Berwujud	Relevansi saat ini (Bermanfaat/ Tidak)	Unit kerja yang memanfaatkan	Keterangan
				Kode Barang	NUP	Nama Barang					Memiliki nilai ekonomi	Manfaat keilmuan	Manfaat Sosial	Manfaat Lainnya					
(1)	(2)	(3)	(4)	(5)	(6)	(7)	(8)	(9)	(10)	(11)	(12)	(13)	(14)	(15)	(16)	(17)	(18)	(19)	(20)
1828	02201	02201019941271000OKP	PUSAT DATA DAN TEKNOLOGI INFORMASI	8010101002	4.297	Web Filter and antivirus (kerio)	02/12/2020	434.500	Rp282.425	Lisensi	Tidak Memiliki	Digunakan Internal Pusat Data dan Teknologi Informasi	Tidak ada	Mempermudah Pekerjaan dalam Bidang Data, Teknologi Informasi dan Komunikasi	02/12/2020	Tidak Terbatas	Bermanfaat	Pusat Data dan Teknologi Informasi	
1829	02201	02201019941271000OKP	PUSAT DATA DAN TEKNOLOGI INFORMASI	8010101002	4.298	Web Filter and antivirus (kerio)	02/12/2020	434.500	Rp282.425	Lisensi	Tidak Memiliki	Digunakan Internal Pusat Data dan Teknologi Informasi	Tidak ada	Mempermudah Pekerjaan dalam Bidang Data, Teknologi Informasi dan Komunikasi	02/12/2020	Tidak Terbatas	Bermanfaat	Pusat Data dan Teknologi Informasi	
1830	02201	02201019941271000OKP	PUSAT DATA DAN TEKNOLOGI INFORMASI	8010101002	4.299	Web Filter and antivirus (kerio)	02/12/2020	434.500	Rp282.425	Lisensi	Tidak Memiliki	Digunakan Internal Pusat Data dan Teknologi Informasi	Tidak ada	Mempermudah Pekerjaan dalam Bidang Data, Teknologi Informasi dan Komunikasi	02/12/2020	Tidak Terbatas	Bermanfaat	Pusat Data dan Teknologi Informasi	
1831	02201	02201019941271000OKP	PUSAT DATA DAN TEKNOLOGI INFORMASI	8010101002	4.300	Web Filter and antivirus (kerio)	02/12/2020	434.500	Rp282.425	Lisensi	Tidak Memiliki	Digunakan Internal Pusat Data dan Teknologi Informasi	Tidak ada	Mempermudah Pekerjaan dalam Bidang Data, Teknologi Informasi dan Komunikasi	02/12/2020	Tidak Terbatas	Bermanfaat	Pusat Data dan Teknologi Informasi	
1832	02201	02201019941271000OKP	PUSAT DATA DAN TEKNOLOGI INFORMASI	8010101002	4.301	Web Filter and antivirus (kerio)	02/12/2020	434.500	Rp282.425	Lisensi	Tidak Memiliki	Digunakan Internal Pusat Data dan Teknologi Informasi	Tidak ada	Mempermudah Pekerjaan dalam Bidang Data, Teknologi Informasi dan Komunikasi	02/12/2020	Tidak Terbatas	Bermanfaat	Pusat Data dan Teknologi Informasi	
1833	02201	02201019941271000OKP	PUSAT DATA DAN TEKNOLOGI INFORMASI	8010101002	4.302	Web Filter and antivirus (kerio)	02/12/2020	434.500	Rp282.425	Lisensi	Tidak Memiliki	Digunakan Internal Pusat Data dan Teknologi Informasi	Tidak ada	Mempermudah Pekerjaan dalam Bidang Data, Teknologi Informasi dan Komunikasi	02/12/2020	Tidak Terbatas	Bermanfaat	Pusat Data dan Teknologi Informasi	
1834	02201	02201019941271000OKP	PUSAT DATA DAN TEKNOLOGI INFORMASI	8010101002	4.303	Web Filter and antivirus (kerio)	02/12/2020	434.500	Rp282.425	Lisensi	Tidak Memiliki	Digunakan Internal Pusat Data dan Teknologi Informasi	Tidak ada	Mempermudah Pekerjaan dalam Bidang Data, Teknologi Informasi dan Komunikasi	02/12/2020	Tidak Terbatas	Bermanfaat	Pusat Data dan Teknologi Informasi	
1835	02201	02201019941271000OKP	PUSAT DATA DAN TEKNOLOGI INFORMASI	8010101002	4.304	Web Filter and antivirus (kerio)	02/12/2020	434.500	Rp282.425	Lisensi	Tidak Memiliki	Digunakan Internal Pusat Data dan Teknologi Informasi	Tidak ada	Mempermudah Pekerjaan dalam Bidang Data, Teknologi Informasi dan Komunikasi	02/12/2020	Tidak Terbatas	Bermanfaat	Pusat Data dan Teknologi Informasi	
1836	02201	02201019941271000OKP	PUSAT DATA DAN TEKNOLOGI INFORMASI	8010101002	4.305	Web Filter and antivirus (kerio)	02/12/2020	434.500	Rp282.425	Lisensi	Tidak Memiliki	Digunakan Internal Pusat Data dan Teknologi Informasi	Tidak ada	Mempermudah Pekerjaan dalam Bidang Data, Teknologi Informasi dan Komunikasi	02/12/2020	Tidak Terbatas	Bermanfaat	Pusat Data dan Teknologi Informasi	
1837	02201	02201019941271000OKP	PUSAT DATA DAN TEKNOLOGI INFORMASI	8010101002	4.306	Web Filter and antivirus (kerio)	02/12/2020	434.500	Rp282.425	Lisensi	Tidak Memiliki	Digunakan Internal Pusat Data dan Teknologi Informasi	Tidak ada	Mempermudah Pekerjaan dalam Bidang Data, Teknologi Informasi dan Komunikasi	02/12/2020	Tidak Terbatas	Bermanfaat	Pusat Data dan Teknologi Informasi	

No	Kode Es1	Kode Satker	Nama UPT/Satker	Uraian BMN			Tahun Perolehan	Nilai Perolehan	Nilai Buku (Rp)	Jenis ATB	Manfaat Aset Tak Berwujud				Waktu dirasakannya manfaat	Durasi kemanfaatan Aset Tak Berwujud	Relevansi saat ini (Bermanfaat/ Tidak)	Unit kerja yang memanfaatkan	Keterangan
				Kode Barang	NUP	Nama Barang					Memiliki nilai ekonomi	Manfaat keilmuan	Manfaat Sosial	Manfaat Lainnya					
(1)	(2)	(3)	(4)	(5)	(6)	(7)	(8)	(9)	(10)	(11)	(12)	(13)	(14)	(15)	(16)	(17)	(18)	(19)	(20)
1838	02201	02201019941271000OKP	PUSAT DATA DAN TEKNOLOGI INFORMASI	8010101002	4.307	Web Filter and antivirus (kerio)	02/12/2020	434.500	Rp282.425	Lisensi	Tidak Memiliki	Digunakan Internal Pusat Data dan Teknologi Informasi	Tidak ada	Mempermudah Pekerjaan dalam Bidang Data, Teknologi Informasi dan Komunikasi	02/12/2020	Tidak Terbatas	Bermanfaat	Pusat Data dan Teknologi Informasi	
1839	02201	02201019941271000OKP	PUSAT DATA DAN TEKNOLOGI INFORMASI	8010101002	4.308	Web Filter and antivirus (kerio)	02/12/2020	434.500	Rp282.425	Lisensi	Tidak Memiliki	Digunakan Internal Pusat Data dan Teknologi Informasi	Tidak ada	Mempermudah Pekerjaan dalam Bidang Data, Teknologi Informasi dan Komunikasi	02/12/2020	Tidak Terbatas	Bermanfaat	Pusat Data dan Teknologi Informasi	
1840	02201	02201019941271000OKP	PUSAT DATA DAN TEKNOLOGI INFORMASI	8010101002	4.309	Web Filter and antivirus (kerio)	02/12/2020	434.500	Rp282.425	Lisensi	Tidak Memiliki	Digunakan Internal Pusat Data dan Teknologi Informasi	Tidak ada	Mempermudah Pekerjaan dalam Bidang Data, Teknologi Informasi dan Komunikasi	02/12/2020	Tidak Terbatas	Bermanfaat	Pusat Data dan Teknologi Informasi	
1841	02201	02201019941271000OKP	PUSAT DATA DAN TEKNOLOGI INFORMASI	8010101002	4.310	Web Filter and antivirus (kerio)	02/12/2020	434.500	Rp282.425	Lisensi	Tidak Memiliki	Digunakan Internal Pusat Data dan Teknologi Informasi	Tidak ada	Mempermudah Pekerjaan dalam Bidang Data, Teknologi Informasi dan Komunikasi	02/12/2020	Tidak Terbatas	Bermanfaat	Pusat Data dan Teknologi Informasi	
1842	02201	02201019941271000OKP	PUSAT DATA DAN TEKNOLOGI INFORMASI	8010101002	4.311	Web Filter and antivirus (kerio)	02/12/2020	434.500	Rp282.425	Lisensi	Tidak Memiliki	Digunakan Internal Pusat Data dan Teknologi Informasi	Tidak ada	Mempermudah Pekerjaan dalam Bidang Data, Teknologi Informasi dan Komunikasi	02/12/2020	Tidak Terbatas	Bermanfaat	Pusat Data dan Teknologi Informasi	
1843	02201	02201019941271000OKP	PUSAT DATA DAN TEKNOLOGI INFORMASI	8010101002	4.312	Web Filter and antivirus (kerio)	02/12/2020	434.500	Rp282.425	Lisensi	Tidak Memiliki	Digunakan Internal Pusat Data dan Teknologi Informasi	Tidak ada	Mempermudah Pekerjaan dalam Bidang Data, Teknologi Informasi dan Komunikasi	02/12/2020	Tidak Terbatas	Bermanfaat	Pusat Data dan Teknologi Informasi	
1844	02201	02201019941271000OKP	PUSAT DATA DAN TEKNOLOGI INFORMASI	8010101002	4.313	Web Filter and antivirus (kerio)	02/12/2020	434.500	Rp282.425	Lisensi	Tidak Memiliki	Digunakan Internal Pusat Data dan Teknologi Informasi	Tidak ada	Mempermudah Pekerjaan dalam Bidang Data, Teknologi Informasi dan Komunikasi	02/12/2020	Tidak Terbatas	Bermanfaat	Pusat Data dan Teknologi Informasi	
1845	02201	02201019941271000OKP	PUSAT DATA DAN TEKNOLOGI INFORMASI	8010101002	4.314	Web Filter and antivirus (kerio)	02/12/2020	434.500	Rp282.425	Lisensi	Tidak Memiliki	Digunakan Internal Pusat Data dan Teknologi Informasi	Tidak ada	Mempermudah Pekerjaan dalam Bidang Data, Teknologi Informasi dan Komunikasi	02/12/2020	Tidak Terbatas	Bermanfaat	Pusat Data dan Teknologi Informasi	
1846	02201	02201019941271000OKP	PUSAT DATA DAN TEKNOLOGI INFORMASI	8010101002	4.315	Web Filter and antivirus (kerio)	02/12/2020	434.500	Rp282.425	Lisensi	Tidak Memiliki	Digunakan Internal Pusat Data dan Teknologi Informasi	Tidak ada	Mempermudah Pekerjaan dalam Bidang Data, Teknologi Informasi dan Komunikasi	02/12/2020	Tidak Terbatas	Bermanfaat	Pusat Data dan Teknologi Informasi	
1847	02201	02201019941271000OKP	PUSAT DATA DAN TEKNOLOGI INFORMASI	8010101002	4.316	Web Filter and antivirus (kerio)	02/12/2020	434.500	Rp282.425	Lisensi	Tidak Memiliki	Digunakan Internal Pusat Data dan Teknologi Informasi	Tidak ada	Mempermudah Pekerjaan dalam Bidang Data, Teknologi Informasi dan Komunikasi	02/12/2020	Tidak Terbatas	Bermanfaat	Pusat Data dan Teknologi Informasi	

No	Kode Es1	Kode Satker	Nama UPT/Satker	Uraian BMN			Tahun Perolehan	Nilai Perolehan	Nilai Buku (Rp)	Jenis ATB	Manfaat Aset Tak Berwujud				Waktu dirasakannya manfaat	Durasi kemanfaatan Aset Tak Berwujud	Relevansi saat ini (Bermanfaat/ Tidak)	Unit kerja yang memanfaatkan	Keterangan
				Kode Barang	NUP	Nama Barang					Memiliki nilai ekonomi	Manfaat keilmuan	Manfaat Sosial	Manfaat Lainnya					
(1)	(2)	(3)	(4)	(5)	(6)	(7)	(8)	(9)	(10)	(11)	(12)	(13)	(14)	(15)	(16)	(17)	(18)	(19)	(20)
1848	02201	02201019941271000OKP	PUSAT DATA DAN TEKNOLOGI INFORMASI	8010101002	4.317	Web Filter and antivirus (kerio)	02/12/2020	434.500	Rp282.425	Lisensi	Tidak Memiliki	Digunakan Internal Pusat Data dan Teknologi Informasi	Tidak ada	Mempermudah Pekerjaan dalam Bidang Data, Teknologi Informasi dan Komunikasi	02/12/2020	Tidak Terbatas	Bermanfaat	Pusat Data dan Teknologi Informasi	
1849	02201	02201019941271000OKP	PUSAT DATA DAN TEKNOLOGI INFORMASI	8010101002	4.318	Web Filter and antivirus (kerio)	02/12/2020	434.500	Rp282.425	Lisensi	Tidak Memiliki	Digunakan Internal Pusat Data dan Teknologi Informasi	Tidak ada	Mempermudah Pekerjaan dalam Bidang Data, Teknologi Informasi dan Komunikasi	02/12/2020	Tidak Terbatas	Bermanfaat	Pusat Data dan Teknologi Informasi	
1850	02201	02201019941271000OKP	PUSAT DATA DAN TEKNOLOGI INFORMASI	8010101002	4.319	Web Filter and antivirus (kerio)	02/12/2020	434.500	Rp282.425	Lisensi	Tidak Memiliki	Digunakan Internal Pusat Data dan Teknologi Informasi	Tidak ada	Mempermudah Pekerjaan dalam Bidang Data, Teknologi Informasi dan Komunikasi	02/12/2020	Tidak Terbatas	Bermanfaat	Pusat Data dan Teknologi Informasi	
1851	02201	02201019941271000OKP	PUSAT DATA DAN TEKNOLOGI INFORMASI	8010101002	4.320	Web Filter and antivirus (kerio)	02/12/2020	434.500	Rp282.425	Lisensi	Tidak Memiliki	Digunakan Internal Pusat Data dan Teknologi Informasi	Tidak ada	Mempermudah Pekerjaan dalam Bidang Data, Teknologi Informasi dan Komunikasi	02/12/2020	Tidak Terbatas	Bermanfaat	Pusat Data dan Teknologi Informasi	
1852	02201	02201019941271000OKP	PUSAT DATA DAN TEKNOLOGI INFORMASI	8010101002	4.321	Web Filter and antivirus (kerio)	02/12/2020	434.500	Rp282.425	Lisensi	Tidak Memiliki	Digunakan Internal Pusat Data dan Teknologi Informasi	Tidak ada	Mempermudah Pekerjaan dalam Bidang Data, Teknologi Informasi dan Komunikasi	02/12/2020	Tidak Terbatas	Bermanfaat	Pusat Data dan Teknologi Informasi	
1853	02201	02201019941271000OKP	PUSAT DATA DAN TEKNOLOGI INFORMASI	8010101002	4.322	Web Filter and antivirus (kerio)	02/12/2020	434.500	Rp282.425	Lisensi	Tidak Memiliki	Digunakan Internal Pusat Data dan Teknologi Informasi	Tidak ada	Mempermudah Pekerjaan dalam Bidang Data, Teknologi Informasi dan Komunikasi	02/12/2020	Tidak Terbatas	Bermanfaat	Pusat Data dan Teknologi Informasi	
1854	02201	02201019941271000OKP	PUSAT DATA DAN TEKNOLOGI INFORMASI	8010101002	4.323	Web Filter and antivirus (kerio)	02/12/2020	434.500	Rp282.425	Lisensi	Tidak Memiliki	Digunakan Internal Pusat Data dan Teknologi Informasi	Tidak ada	Mempermudah Pekerjaan dalam Bidang Data, Teknologi Informasi dan Komunikasi	02/12/2020	Tidak Terbatas	Bermanfaat	Pusat Data dan Teknologi Informasi	
1855	02201	02201019941271000OKP	PUSAT DATA DAN TEKNOLOGI INFORMASI	8010101002	4.324	Web Filter and antivirus (kerio)	02/12/2020	434.500	Rp282.425	Lisensi	Tidak Memiliki	Digunakan Internal Pusat Data dan Teknologi Informasi	Tidak ada	Mempermudah Pekerjaan dalam Bidang Data, Teknologi Informasi dan Komunikasi	02/12/2020	Tidak Terbatas	Bermanfaat	Pusat Data dan Teknologi Informasi	
1856	02201	02201019941271000OKP	PUSAT DATA DAN TEKNOLOGI INFORMASI	8010101002	4.325	Web Filter and antivirus (kerio)	02/12/2020	434.500	Rp282.425	Lisensi	Tidak Memiliki	Digunakan Internal Pusat Data dan Teknologi Informasi	Tidak ada	Mempermudah Pekerjaan dalam Bidang Data, Teknologi Informasi dan Komunikasi	02/12/2020	Tidak Terbatas	Bermanfaat	Pusat Data dan Teknologi Informasi	
1857	02201	02201019941271000OKP	PUSAT DATA DAN TEKNOLOGI INFORMASI	8010101002	4.326	Web Filter and antivirus (kerio)	02/12/2020	434.500	Rp282.425	Lisensi	Tidak Memiliki	Digunakan Internal Pusat Data dan Teknologi Informasi	Tidak ada	Mempermudah Pekerjaan dalam Bidang Data, Teknologi Informasi dan Komunikasi	02/12/2020	Tidak Terbatas	Bermanfaat	Pusat Data dan Teknologi Informasi	

No	Kode Es1	Kode Satker	Nama UPT/Satker	Uraian BMN			Tahun Perolehan	Nilai Perolehan	Nilai Buku (Rp)	Jenis ATB	Manfaat Aset Tak Berwujud				Waktu dirasakannya manfaat	Durasi kemanfaatan Aset Tak Berwujud	Relevansi saat ini (Bermanfaat/ Tidak)	Unit kerja yang memanfaatkan	Keterangan
				Kode Barang	NUP	Nama Barang					Memiliki nilai ekonomi	Manfaat keilmuan	Manfaat Sosial	Manfaat Lainnya					
(1)	(2)	(3)	(4)	(5)	(6)	(7)	(8)	(9)	(10)	(11)	(12)	(13)	(14)	(15)	(16)	(17)	(18)	(19)	(20)
1858	02201	02201019941271000OKP	PUSAT DATA DAN TEKNOLOGI INFORMASI	8010101002	4.327	Web Filter and antivirus (kerio)	02/12/2020	434.500	Rp282.425	Lisensi	Tidak Memiliki	Digunakan Internal Pusat Data dan Teknologi Informasi	Tidak ada	Mempermudah Pekerjaan dalam Bidang Data, Teknologi Informasi dan Komunikasi	02/12/2020	Tidak Terbatas	Bermanfaat	Pusat Data dan Teknologi Informasi	
1859	02201	02201019941271000OKP	PUSAT DATA DAN TEKNOLOGI INFORMASI	8010101002	4.328	Web Filter and antivirus (kerio)	02/12/2020	434.500	Rp282.425	Lisensi	Tidak Memiliki	Digunakan Internal Pusat Data dan Teknologi Informasi	Tidak ada	Mempermudah Pekerjaan dalam Bidang Data, Teknologi Informasi dan Komunikasi	02/12/2020	Tidak Terbatas	Bermanfaat	Pusat Data dan Teknologi Informasi	
1860	02201	02201019941271000OKP	PUSAT DATA DAN TEKNOLOGI INFORMASI	8010101002	4.329	Web Filter and antivirus (kerio)	02/12/2020	434.500	Rp282.425	Lisensi	Tidak Memiliki	Digunakan Internal Pusat Data dan Teknologi Informasi	Tidak ada	Mempermudah Pekerjaan dalam Bidang Data, Teknologi Informasi dan Komunikasi	02/12/2020	Tidak Terbatas	Bermanfaat	Pusat Data dan Teknologi Informasi	
1861	02201	02201019941271000OKP	PUSAT DATA DAN TEKNOLOGI INFORMASI	8010101002	4.330	Web Filter and antivirus (kerio)	02/12/2020	434.500	Rp282.425	Lisensi	Tidak Memiliki	Digunakan Internal Pusat Data dan Teknologi Informasi	Tidak ada	Mempermudah Pekerjaan dalam Bidang Data, Teknologi Informasi dan Komunikasi	02/12/2020	Tidak Terbatas	Bermanfaat	Pusat Data dan Teknologi Informasi	
1862	02201	02201019941271000OKP	PUSAT DATA DAN TEKNOLOGI INFORMASI	8010101002	4.331	Web Filter and antivirus (kerio)	02/12/2020	434.500	Rp282.425	Lisensi	Tidak Memiliki	Digunakan Internal Pusat Data dan Teknologi Informasi	Tidak ada	Mempermudah Pekerjaan dalam Bidang Data, Teknologi Informasi dan Komunikasi	02/12/2020	Tidak Terbatas	Bermanfaat	Pusat Data dan Teknologi Informasi	
1863	02201	02201019941271000OKP	PUSAT DATA DAN TEKNOLOGI INFORMASI	8010101002	4.332	Web Filter and antivirus (kerio)	02/12/2020	434.500	Rp282.425	Lisensi	Tidak Memiliki	Digunakan Internal Pusat Data dan Teknologi Informasi	Tidak ada	Mempermudah Pekerjaan dalam Bidang Data, Teknologi Informasi dan Komunikasi	02/12/2020	Tidak Terbatas	Bermanfaat	Pusat Data dan Teknologi Informasi	
1864	02201	02201019941271000OKP	PUSAT DATA DAN TEKNOLOGI INFORMASI	8010101002	4.333	Web Filter and antivirus (kerio)	02/12/2020	434.500	Rp282.425	Lisensi	Tidak Memiliki	Digunakan Internal Pusat Data dan Teknologi Informasi	Tidak ada	Mempermudah Pekerjaan dalam Bidang Data, Teknologi Informasi dan Komunikasi	02/12/2020	Tidak Terbatas	Bermanfaat	Pusat Data dan Teknologi Informasi	
1865	02201	02201019941271000OKP	PUSAT DATA DAN TEKNOLOGI INFORMASI	8010101002	4.334	Web Filter and antivirus (kerio)	02/12/2020	434.500	Rp282.425	Lisensi	Tidak Memiliki	Digunakan Internal Pusat Data dan Teknologi Informasi	Tidak ada	Mempermudah Pekerjaan dalam Bidang Data, Teknologi Informasi dan Komunikasi	02/12/2020	Tidak Terbatas	Bermanfaat	Pusat Data dan Teknologi Informasi	
1866	02201	02201019941271000OKP	PUSAT DATA DAN TEKNOLOGI INFORMASI	8010101002	4.335	Web Filter and antivirus (kerio)	02/12/2020	434.500	Rp282.425	Lisensi	Tidak Memiliki	Digunakan Internal Pusat Data dan Teknologi Informasi	Tidak ada	Mempermudah Pekerjaan dalam Bidang Data, Teknologi Informasi dan Komunikasi	02/12/2020	Tidak Terbatas	Bermanfaat	Pusat Data dan Teknologi Informasi	
1867	02201	02201019941271000OKP	PUSAT DATA DAN TEKNOLOGI INFORMASI	8010101002	4.336	Web Filter and antivirus (kerio)	02/12/2020	434.500	Rp282.425	Lisensi	Tidak Memiliki	Digunakan Internal Pusat Data dan Teknologi Informasi	Tidak ada	Mempermudah Pekerjaan dalam Bidang Data, Teknologi Informasi dan Komunikasi	02/12/2020	Tidak Terbatas	Bermanfaat	Pusat Data dan Teknologi Informasi	

No	Kode Es1	Kode Satker	Nama UPT/Satker	Uraian BMN			Tahun Perolehan	Nilai Perolehan	Nilai Buku (Rp)	Jenis ATB	Manfaat Aset Tak Berwujud				Waktu dirasakannya manfaat	Durasi kemanfaatan Aset Tak Berwujud	Relevansi saat ini (Bermanfaat/ Tidak)	Unit kerja yang memanfaatkan	Keterangan
				Kode Barang	NUP	Nama Barang					Memiliki nilai ekonomi	Manfaat keilmuan	Manfaat Sosial	Manfaat Lainnya					
(1)	(2)	(3)	(4)	(5)	(6)	(7)	(8)	(9)	(10)	(11)	(12)	(13)	(14)	(15)	(16)	(17)	(18)	(19)	(20)
1868	02201	02201019941271000OKP	PUSAT DATA DAN TEKNOLOGI INFORMASI	8010101002	4.337	Web Filter and antivirus (kerio)	02/12/2020	434.500	Rp282.425	Lisensi	Tidak Memiliki	Digunakan Internal Pusat Data dan Teknologi Informasi	Tidak ada	Mempermudah Pekerjaan dalam Bidang Data, Teknologi Informasi dan Komunikasi	02/12/2020	Tidak Terbatas	Bermanfaat	Pusat Data dan Teknologi Informasi	
1869	02201	02201019941271000OKP	PUSAT DATA DAN TEKNOLOGI INFORMASI	8010101002	4.338	Web Filter and antivirus (kerio)	02/12/2020	434.500	Rp282.425	Lisensi	Tidak Memiliki	Digunakan Internal Pusat Data dan Teknologi Informasi	Tidak ada	Mempermudah Pekerjaan dalam Bidang Data, Teknologi Informasi dan Komunikasi	02/12/2020	Tidak Terbatas	Bermanfaat	Pusat Data dan Teknologi Informasi	
1870	02201	02201019941271000OKP	PUSAT DATA DAN TEKNOLOGI INFORMASI	8010101002	4.339	Web Filter and antivirus (kerio)	02/12/2020	434.500	Rp282.425	Lisensi	Tidak Memiliki	Digunakan Internal Pusat Data dan Teknologi Informasi	Tidak ada	Mempermudah Pekerjaan dalam Bidang Data, Teknologi Informasi dan Komunikasi	02/12/2020	Tidak Terbatas	Bermanfaat	Pusat Data dan Teknologi Informasi	
1871	02201	02201019941271000OKP	PUSAT DATA DAN TEKNOLOGI INFORMASI	8010101002	4.340	Web Filter and antivirus (kerio)	02/12/2020	434.500	Rp282.425	Lisensi	Tidak Memiliki	Digunakan Internal Pusat Data dan Teknologi Informasi	Tidak ada	Mempermudah Pekerjaan dalam Bidang Data, Teknologi Informasi dan Komunikasi	02/12/2020	Tidak Terbatas	Bermanfaat	Pusat Data dan Teknologi Informasi	
1872	02201	02201019941271000OKP	PUSAT DATA DAN TEKNOLOGI INFORMASI	8010101002	4.341	Web Filter and antivirus (kerio)	02/12/2020	434.500	Rp282.425	Lisensi	Tidak Memiliki	Digunakan Internal Pusat Data dan Teknologi Informasi	Tidak ada	Mempermudah Pekerjaan dalam Bidang Data, Teknologi Informasi dan Komunikasi	02/12/2020	Tidak Terbatas	Bermanfaat	Pusat Data dan Teknologi Informasi	
1873	02201	02201019941271000OKP	PUSAT DATA DAN TEKNOLOGI INFORMASI	8010101002	4.342	Web Filter and antivirus (kerio)	02/12/2020	434.500	Rp282.425	Lisensi	Tidak Memiliki	Digunakan Internal Pusat Data dan Teknologi Informasi	Tidak ada	Mempermudah Pekerjaan dalam Bidang Data, Teknologi Informasi dan Komunikasi	02/12/2020	Tidak Terbatas	Bermanfaat	Pusat Data dan Teknologi Informasi	
1874	02201	02201019941271000OKP	PUSAT DATA DAN TEKNOLOGI INFORMASI	8010101002	4.343	Web Filter and antivirus (kerio)	02/12/2020	434.500	Rp282.425	Lisensi	Tidak Memiliki	Digunakan Internal Pusat Data dan Teknologi Informasi	Tidak ada	Mempermudah Pekerjaan dalam Bidang Data, Teknologi Informasi dan Komunikasi	02/12/2020	Tidak Terbatas	Bermanfaat	Pusat Data dan Teknologi Informasi	
1875	02201	02201019941271000OKP	PUSAT DATA DAN TEKNOLOGI INFORMASI	8010101002	4.344	Web Filter and antivirus (kerio)	02/12/2020	434.500	Rp282.425	Lisensi	Tidak Memiliki	Digunakan Internal Pusat Data dan Teknologi Informasi	Tidak ada	Mempermudah Pekerjaan dalam Bidang Data, Teknologi Informasi dan Komunikasi	02/12/2020	Tidak Terbatas	Bermanfaat	Pusat Data dan Teknologi Informasi	
1876	02201	02201019941271000OKP	PUSAT DATA DAN TEKNOLOGI INFORMASI	8010101002	4.345	Web Filter and antivirus (kerio)	02/12/2020	434.500	Rp282.425	Lisensi	Tidak Memiliki	Digunakan Internal Pusat Data dan Teknologi Informasi	Tidak ada	Mempermudah Pekerjaan dalam Bidang Data, Teknologi Informasi dan Komunikasi	02/12/2020	Tidak Terbatas	Bermanfaat	Pusat Data dan Teknologi Informasi	
1877	02201	02201019941271000OKP	PUSAT DATA DAN TEKNOLOGI INFORMASI	8010101002	4.346	Web Filter and antivirus (kerio)	02/12/2020	434.500	Rp282.425	Lisensi	Tidak Memiliki	Digunakan Internal Pusat Data dan Teknologi Informasi	Tidak ada	Mempermudah Pekerjaan dalam Bidang Data, Teknologi Informasi dan Komunikasi	02/12/2020	Tidak Terbatas	Bermanfaat	Pusat Data dan Teknologi Informasi	

No	Kode Es1	Kode Satker	Nama UPT/Satker	Uraian BMN			Tahun Perolehan	Nilai Perolehan	Nilai Buku (Rp)	Jenis ATB	Manfaat Aset Tak Berwujud				Waktu dirasakannya manfaat	Durasi kemanfaatan Aset Tak Berwujud	Relevansi saat ini (Bermanfaat/ Tidak)	Unit kerja yang memanfaatkan	Keterangan
				Kode Barang	NUP	Nama Barang					Memiliki nilai ekonomi	Manfaat keilmuan	Manfaat Sosial	Manfaat Lainnya					
(1)	(2)	(3)	(4)	(5)	(6)	(7)	(8)	(9)	(10)	(11)	(12)	(13)	(14)	(15)	(16)	(17)	(18)	(19)	(20)
1878	02201	02201019941271000OKP	PUSAT DATA DAN TEKNOLOGI INFORMASI	8010101002	4.347	Web Filter and antivirus (kerio)	02/12/2020	434.500	Rp282.425	Lisensi	Tidak Memiliki	Digunakan Internal Pusat Data dan Teknologi Informasi	Tidak ada	Mempermudah Pekerjaan dalam Bidang Data, Teknologi Informasi dan Komunikasi	02/12/2020	Tidak Terbatas	Bermanfaat	Pusat Data dan Teknologi Informasi	
1879	02201	02201019941271000OKP	PUSAT DATA DAN TEKNOLOGI INFORMASI	8010101002	4.348	Web Filter and antivirus (kerio)	02/12/2020	434.500	Rp282.425	Lisensi	Tidak Memiliki	Digunakan Internal Pusat Data dan Teknologi Informasi	Tidak ada	Mempermudah Pekerjaan dalam Bidang Data, Teknologi Informasi dan Komunikasi	02/12/2020	Tidak Terbatas	Bermanfaat	Pusat Data dan Teknologi Informasi	
1880	02201	02201019941271000OKP	PUSAT DATA DAN TEKNOLOGI INFORMASI	8010101002	4.349	Web Filter and antivirus (kerio)	02/12/2020	434.500	Rp282.425	Lisensi	Tidak Memiliki	Digunakan Internal Pusat Data dan Teknologi Informasi	Tidak ada	Mempermudah Pekerjaan dalam Bidang Data, Teknologi Informasi dan Komunikasi	02/12/2020	Tidak Terbatas	Bermanfaat	Pusat Data dan Teknologi Informasi	
1881	02201	02201019941271000OKP	PUSAT DATA DAN TEKNOLOGI INFORMASI	8010101002	4.350	Web Filter and antivirus (kerio)	02/12/2020	434.500	Rp282.425	Lisensi	Tidak Memiliki	Digunakan Internal Pusat Data dan Teknologi Informasi	Tidak ada	Mempermudah Pekerjaan dalam Bidang Data, Teknologi Informasi dan Komunikasi	02/12/2020	Tidak Terbatas	Bermanfaat	Pusat Data dan Teknologi Informasi	
1882	02201	02201019941271000OKP	PUSAT DATA DAN TEKNOLOGI INFORMASI	8010101002	4.351	Web Filter and antivirus (kerio)	02/12/2020	434.500	Rp282.425	Lisensi	Tidak Memiliki	Digunakan Internal Pusat Data dan Teknologi Informasi	Tidak ada	Mempermudah Pekerjaan dalam Bidang Data, Teknologi Informasi dan Komunikasi	02/12/2020	Tidak Terbatas	Bermanfaat	Pusat Data dan Teknologi Informasi	
1883	02201	02201019941271000OKP	PUSAT DATA DAN TEKNOLOGI INFORMASI	8010101002	4.352	Web Filter and antivirus (kerio)	02/12/2020	434.500	Rp282.425	Lisensi	Tidak Memiliki	Digunakan Internal Pusat Data dan Teknologi Informasi	Tidak ada	Mempermudah Pekerjaan dalam Bidang Data, Teknologi Informasi dan Komunikasi	02/12/2020	Tidak Terbatas	Bermanfaat	Pusat Data dan Teknologi Informasi	
1884	02201	02201019941271000OKP	PUSAT DATA DAN TEKNOLOGI INFORMASI	8010101002	4.353	Web Filter and antivirus (kerio)	02/12/2020	434.500	Rp282.425	Lisensi	Tidak Memiliki	Digunakan Internal Pusat Data dan Teknologi Informasi	Tidak ada	Mempermudah Pekerjaan dalam Bidang Data, Teknologi Informasi dan Komunikasi	02/12/2020	Tidak Terbatas	Bermanfaat	Pusat Data dan Teknologi Informasi	
1885	02201	02201019941271000OKP	PUSAT DATA DAN TEKNOLOGI INFORMASI	8010101002	4.354	Web Filter and antivirus (kerio)	02/12/2020	434.500	Rp282.425	Lisensi	Tidak Memiliki	Digunakan Internal Pusat Data dan Teknologi Informasi	Tidak ada	Mempermudah Pekerjaan dalam Bidang Data, Teknologi Informasi dan Komunikasi	02/12/2020	Tidak Terbatas	Bermanfaat	Pusat Data dan Teknologi Informasi	
1886	02201	02201019941271000OKP	PUSAT DATA DAN TEKNOLOGI INFORMASI	8010101002	4.355	Web Filter and antivirus (kerio)	02/12/2020	434.500	Rp282.425	Lisensi	Tidak Memiliki	Digunakan Internal Pusat Data dan Teknologi Informasi	Tidak ada	Mempermudah Pekerjaan dalam Bidang Data, Teknologi Informasi dan Komunikasi	02/12/2020	Tidak Terbatas	Bermanfaat	Pusat Data dan Teknologi Informasi	
1887	02201	02201019941271000OKP	PUSAT DATA DAN TEKNOLOGI INFORMASI	8010101002	4.356	Web Filter and antivirus (kerio)	02/12/2020	434.500	Rp282.425	Lisensi	Tidak Memiliki	Digunakan Internal Pusat Data dan Teknologi Informasi	Tidak ada	Mempermudah Pekerjaan dalam Bidang Data, Teknologi Informasi dan Komunikasi	02/12/2020	Tidak Terbatas	Bermanfaat	Pusat Data dan Teknologi Informasi	

No	Kode Es1	Kode Satker	Nama UPT/Satker	Uraian BMN			Tahun Perolehan	Nilai Perolehan	Nilai Buku (Rp)	Jenis ATB	Manfaat Aset Tak Berwujud				Waktu dirasakannya manfaat	Durasi kemanfaatan Aset Tak Berwujud	Relevansi saat ini (Bermanfaat/ Tidak)	Unit kerja yang memanfaatkan	Keterangan
				Kode Barang	NUP	Nama Barang					Memiliki nilai ekonomi	Manfaat keilmuan	Manfaat Sosial	Manfaat Lainnya					
(1)	(2)	(3)	(4)	(5)	(6)	(7)	(8)	(9)	(10)	(11)	(12)	(13)	(14)	(15)	(16)	(17)	(18)	(19)	(20)
1888	02201	02201019941271000OKP	PUSAT DATA DAN TEKNOLOGI INFORMASI	8010101002	4.357	Web Filter and antivirus (kerio)	02/12/2020	434.500	Rp282.425	Lisensi	Tidak Memiliki	Digunakan Internal Pusat Data dan Teknologi Informasi	Tidak ada	Mempermudah Pekerjaan dalam Bidang Data, Teknologi Informasi dan Komunikasi	02/12/2020	Tidak Terbatas	Bermanfaat	Pusat Data dan Teknologi Informasi	
1889	02201	02201019941271000OKP	PUSAT DATA DAN TEKNOLOGI INFORMASI	8010101002	4.358	Web Filter and antivirus (kerio)	02/12/2020	434.500	Rp282.425	Lisensi	Tidak Memiliki	Digunakan Internal Pusat Data dan Teknologi Informasi	Tidak ada	Mempermudah Pekerjaan dalam Bidang Data, Teknologi Informasi dan Komunikasi	02/12/2020	Tidak Terbatas	Bermanfaat	Pusat Data dan Teknologi Informasi	
1890	02201	02201019941271000OKP	PUSAT DATA DAN TEKNOLOGI INFORMASI	8010101002	4.359	Web Filter and antivirus (kerio)	02/12/2020	434.500	Rp282.425	Lisensi	Tidak Memiliki	Digunakan Internal Pusat Data dan Teknologi Informasi	Tidak ada	Mempermudah Pekerjaan dalam Bidang Data, Teknologi Informasi dan Komunikasi	02/12/2020	Tidak Terbatas	Bermanfaat	Pusat Data dan Teknologi Informasi	
1891	02201	02201019941271000OKP	PUSAT DATA DAN TEKNOLOGI INFORMASI	8010101002	4.360	Web Filter and antivirus (kerio)	02/12/2020	434.500	Rp282.425	Lisensi	Tidak Memiliki	Digunakan Internal Pusat Data dan Teknologi Informasi	Tidak ada	Mempermudah Pekerjaan dalam Bidang Data, Teknologi Informasi dan Komunikasi	02/12/2020	Tidak Terbatas	Bermanfaat	Pusat Data dan Teknologi Informasi	
1892	02201	02201019941271000OKP	PUSAT DATA DAN TEKNOLOGI INFORMASI	8010101002	4.361	Web Filter and antivirus (kerio)	02/12/2020	434.500	Rp282.425	Lisensi	Tidak Memiliki	Digunakan Internal Pusat Data dan Teknologi Informasi	Tidak ada	Mempermudah Pekerjaan dalam Bidang Data, Teknologi Informasi dan Komunikasi	02/12/2020	Tidak Terbatas	Bermanfaat	Pusat Data dan Teknologi Informasi	
1893	02201	02201019941271000OKP	PUSAT DATA DAN TEKNOLOGI INFORMASI	8010101002	4.362	Web Filter and antivirus (kerio)	02/12/2020	434.500	Rp282.425	Lisensi	Tidak Memiliki	Digunakan Internal Pusat Data dan Teknologi Informasi	Tidak ada	Mempermudah Pekerjaan dalam Bidang Data, Teknologi Informasi dan Komunikasi	02/12/2020	Tidak Terbatas	Bermanfaat	Pusat Data dan Teknologi Informasi	
1894	02201	02201019941271000OKP	PUSAT DATA DAN TEKNOLOGI INFORMASI	8010101002	4.363	Web Filter and antivirus (kerio)	02/12/2020	434.500	Rp282.425	Lisensi	Tidak Memiliki	Digunakan Internal Pusat Data dan Teknologi Informasi	Tidak ada	Mempermudah Pekerjaan dalam Bidang Data, Teknologi Informasi dan Komunikasi	02/12/2020	Tidak Terbatas	Bermanfaat	Pusat Data dan Teknologi Informasi	
1895	02201	02201019941271000OKP	PUSAT DATA DAN TEKNOLOGI INFORMASI	8010101002	4.364	Web Filter and antivirus (kerio)	02/12/2020	434.500	Rp282.425	Lisensi	Tidak Memiliki	Digunakan Internal Pusat Data dan Teknologi Informasi	Tidak ada	Mempermudah Pekerjaan dalam Bidang Data, Teknologi Informasi dan Komunikasi	02/12/2020	Tidak Terbatas	Bermanfaat	Pusat Data dan Teknologi Informasi	
1896	02201	02201019941271000OKP	PUSAT DATA DAN TEKNOLOGI INFORMASI	8010101002	4.365	Web Filter and antivirus (kerio)	02/12/2020	434.500	Rp282.425	Lisensi	Tidak Memiliki	Digunakan Internal Pusat Data dan Teknologi Informasi	Tidak ada	Mempermudah Pekerjaan dalam Bidang Data, Teknologi Informasi dan Komunikasi	02/12/2020	Tidak Terbatas	Bermanfaat	Pusat Data dan Teknologi Informasi	
1897	02201	02201019941271000OKP	PUSAT DATA DAN TEKNOLOGI INFORMASI	8010101002	4.366	Web Filter and antivirus (kerio)	02/12/2020	434.500	Rp282.425	Lisensi	Tidak Memiliki	Digunakan Internal Pusat Data dan Teknologi Informasi	Tidak ada	Mempermudah Pekerjaan dalam Bidang Data, Teknologi Informasi dan Komunikasi	02/12/2020	Tidak Terbatas	Bermanfaat	Pusat Data dan Teknologi Informasi	

No	Kode Es1	Kode Satker	Nama UPT/Satker	Uraian BMN			Tahun Perolehan	Nilai Perolehan	Nilai Buku (Rp)	Jenis ATB	Manfaat Aset Tak Berwujud				Waktu dirasakannya manfaat	Durasi kemanfaatan Aset Tak Berwujud	Relevansi saat ini (Bermanfaat/ Tidak)	Unit kerja yang memanfaatkan	Keterangan
				Kode Barang	NUP	Nama Barang					Memiliki nilai ekonomi	Manfaat keilmuan	Manfaat Sosial	Manfaat Lainnya					
(1)	(2)	(3)	(4)	(5)	(6)	(7)	(8)	(9)	(10)	(11)	(12)	(13)	(14)	(15)	(16)	(17)	(18)	(19)	(20)
1898	02201	02201019941271000OKP	PUSAT DATA DAN TEKNOLOGI INFORMASI	8010101002	4.367	Web Filter and antivirus (kerio)	02/12/2020	434.500	Rp282.425	Lisensi	Tidak Memiliki	Digunakan Internal Pusat Data dan Teknologi Informasi	Tidak ada	Mempermudah Pekerjaan dalam Bidang Data, Teknologi Informasi dan Komunikasi	02/12/2020	Tidak Terbatas	Bermanfaat	Pusat Data dan Teknologi Informasi	
1899	02201	02201019941271000OKP	PUSAT DATA DAN TEKNOLOGI INFORMASI	8010101002	4.368	Web Filter and antivirus (kerio)	02/12/2020	434.500	Rp282.425	Lisensi	Tidak Memiliki	Digunakan Internal Pusat Data dan Teknologi Informasi	Tidak ada	Mempermudah Pekerjaan dalam Bidang Data, Teknologi Informasi dan Komunikasi	02/12/2020	Tidak Terbatas	Bermanfaat	Pusat Data dan Teknologi Informasi	
1900	02201	02201019941271000OKP	PUSAT DATA DAN TEKNOLOGI INFORMASI	8010101002	4.369	Web Filter and antivirus (kerio)	02/12/2020	434.500	Rp282.425	Lisensi	Tidak Memiliki	Digunakan Internal Pusat Data dan Teknologi Informasi	Tidak ada	Mempermudah Pekerjaan dalam Bidang Data, Teknologi Informasi dan Komunikasi	02/12/2020	Tidak Terbatas	Bermanfaat	Pusat Data dan Teknologi Informasi	
1901	02201	02201019941271000OKP	PUSAT DATA DAN TEKNOLOGI INFORMASI	8010101002	4.370	Web Filter and antivirus (kerio)	02/12/2020	434.500	Rp282.425	Lisensi	Tidak Memiliki	Digunakan Internal Pusat Data dan Teknologi Informasi	Tidak ada	Mempermudah Pekerjaan dalam Bidang Data, Teknologi Informasi dan Komunikasi	02/12/2020	Tidak Terbatas	Bermanfaat	Pusat Data dan Teknologi Informasi	
1902	02201	02201019941271000OKP	PUSAT DATA DAN TEKNOLOGI INFORMASI	8010101002	4.371	Web Filter and antivirus (kerio)	02/12/2020	434.500	Rp282.425	Lisensi	Tidak Memiliki	Digunakan Internal Pusat Data dan Teknologi Informasi	Tidak ada	Mempermudah Pekerjaan dalam Bidang Data, Teknologi Informasi dan Komunikasi	02/12/2020	Tidak Terbatas	Bermanfaat	Pusat Data dan Teknologi Informasi	
1903	02201	02201019941271000OKP	PUSAT DATA DAN TEKNOLOGI INFORMASI	8010101002	4.372	Web Filter and antivirus (kerio)	02/12/2020	434.500	Rp282.425	Lisensi	Tidak Memiliki	Digunakan Internal Pusat Data dan Teknologi Informasi	Tidak ada	Mempermudah Pekerjaan dalam Bidang Data, Teknologi Informasi dan Komunikasi	02/12/2020	Tidak Terbatas	Bermanfaat	Pusat Data dan Teknologi Informasi	
1904	02201	02201019941271000OKP	PUSAT DATA DAN TEKNOLOGI INFORMASI	8010101002	4.373	Web Filter and antivirus (kerio)	02/12/2020	434.500	Rp282.425	Lisensi	Tidak Memiliki	Digunakan Internal Pusat Data dan Teknologi Informasi	Tidak ada	Mempermudah Pekerjaan dalam Bidang Data, Teknologi Informasi dan Komunikasi	02/12/2020	Tidak Terbatas	Bermanfaat	Pusat Data dan Teknologi Informasi	
1905	02201	02201019941271000OKP	PUSAT DATA DAN TEKNOLOGI INFORMASI	8010101002	4.374	Web Filter and antivirus (kerio)	02/12/2020	434.500	Rp282.425	Lisensi	Tidak Memiliki	Digunakan Internal Pusat Data dan Teknologi Informasi	Tidak ada	Mempermudah Pekerjaan dalam Bidang Data, Teknologi Informasi dan Komunikasi	02/12/2020	Tidak Terbatas	Bermanfaat	Pusat Data dan Teknologi Informasi	
1906	02201	02201019941271000OKP	PUSAT DATA DAN TEKNOLOGI INFORMASI	8010101002	4.375	Web Filter and antivirus (kerio)	02/12/2020	434.500	Rp282.425	Lisensi	Tidak Memiliki	Digunakan Internal Pusat Data dan Teknologi Informasi	Tidak ada	Mempermudah Pekerjaan dalam Bidang Data, Teknologi Informasi dan Komunikasi	02/12/2020	Tidak Terbatas	Bermanfaat	Pusat Data dan Teknologi Informasi	
1907	02201	02201019941271000OKP	PUSAT DATA DAN TEKNOLOGI INFORMASI	8010101002	4.376	Web Filter and antivirus (kerio)	02/12/2020	434.500	Rp282.425	Lisensi	Tidak Memiliki	Digunakan Internal Pusat Data dan Teknologi Informasi	Tidak ada	Mempermudah Pekerjaan dalam Bidang Data, Teknologi Informasi dan Komunikasi	02/12/2020	Tidak Terbatas	Bermanfaat	Pusat Data dan Teknologi Informasi	

No	Kode Es1	Kode Satker	Nama UPT/Satker	Uraian BMN			Tahun Perolehan	Nilai Perolehan	Nilai Buku (Rp)	Jenis ATB	Manfaat Aset Tak Berwujud				Waktu dirasakannya manfaat	Durasi kemanfaatan Aset Tak Berwujud	Relevansi saat ini (Bermanfaat/ Tidak)	Unit kerja yang memanfaatkan	Keterangan
				Kode Barang	NUP	Nama Barang					Memiliki nilai ekonomi	Manfaat keilmuan	Manfaat Sosial	Manfaat Lainnya					
(1)	(2)	(3)	(4)	(5)	(6)	(7)	(8)	(9)	(10)	(11)	(12)	(13)	(14)	(15)	(16)	(17)	(18)	(19)	(20)
1908	02201	02201019941271000OKP	PUSAT DATA DAN TEKNOLOGI INFORMASI	8010101002	4.377	Web Filter and antivirus (kerio)	02/12/2020	434.500	Rp282.425	Lisensi	Tidak Memiliki	Digunakan Internal Pusat Data dan Teknologi Informasi	Tidak ada	Mempermudah Pekerjaan dalam Bidang Data, Teknologi Informasi dan Komunikasi	02/12/2020	Tidak Terbatas	Bermanfaat	Pusat Data dan Teknologi Informasi	
1909	02201	02201019941271000OKP	PUSAT DATA DAN TEKNOLOGI INFORMASI	8010101002	4.378	Web Filter and antivirus (kerio)	02/12/2020	434.500	Rp282.425	Lisensi	Tidak Memiliki	Digunakan Internal Pusat Data dan Teknologi Informasi	Tidak ada	Mempermudah Pekerjaan dalam Bidang Data, Teknologi Informasi dan Komunikasi	02/12/2020	Tidak Terbatas	Bermanfaat	Pusat Data dan Teknologi Informasi	
1910	02201	02201019941271000OKP	PUSAT DATA DAN TEKNOLOGI INFORMASI	8010101002	4.379	Web Filter and antivirus (kerio)	02/12/2020	434.500	Rp282.425	Lisensi	Tidak Memiliki	Digunakan Internal Pusat Data dan Teknologi Informasi	Tidak ada	Mempermudah Pekerjaan dalam Bidang Data, Teknologi Informasi dan Komunikasi	02/12/2020	Tidak Terbatas	Bermanfaat	Pusat Data dan Teknologi Informasi	
1911	02201	02201019941271000OKP	PUSAT DATA DAN TEKNOLOGI INFORMASI	8010101002	4.380	Web Filter and antivirus (kerio)	02/12/2020	434.500	Rp282.425	Lisensi	Tidak Memiliki	Digunakan Internal Pusat Data dan Teknologi Informasi	Tidak ada	Mempermudah Pekerjaan dalam Bidang Data, Teknologi Informasi dan Komunikasi	02/12/2020	Tidak Terbatas	Bermanfaat	Pusat Data dan Teknologi Informasi	
1912	02201	02201019941271000OKP	PUSAT DATA DAN TEKNOLOGI INFORMASI	8010101002	4.381	Web Filter and antivirus (kerio)	02/12/2020	434.500	Rp282.425	Lisensi	Tidak Memiliki	Digunakan Internal Pusat Data dan Teknologi Informasi	Tidak ada	Mempermudah Pekerjaan dalam Bidang Data, Teknologi Informasi dan Komunikasi	02/12/2020	Tidak Terbatas	Bermanfaat	Pusat Data dan Teknologi Informasi	
1913	02201	02201019941271000OKP	PUSAT DATA DAN TEKNOLOGI INFORMASI	8010101002	4.382	Web Filter and antivirus (kerio)	02/12/2020	434.500	Rp282.425	Lisensi	Tidak Memiliki	Digunakan Internal Pusat Data dan Teknologi Informasi	Tidak ada	Mempermudah Pekerjaan dalam Bidang Data, Teknologi Informasi dan Komunikasi	02/12/2020	Tidak Terbatas	Bermanfaat	Pusat Data dan Teknologi Informasi	
1914	02201	02201019941271000OKP	PUSAT DATA DAN TEKNOLOGI INFORMASI	8010101002	4.383	Web Filter and antivirus (kerio)	02/12/2020	434.500	Rp282.425	Lisensi	Tidak Memiliki	Digunakan Internal Pusat Data dan Teknologi Informasi	Tidak ada	Mempermudah Pekerjaan dalam Bidang Data, Teknologi Informasi dan Komunikasi	02/12/2020	Tidak Terbatas	Bermanfaat	Pusat Data dan Teknologi Informasi	
1915	02201	02201019941271000OKP	PUSAT DATA DAN TEKNOLOGI INFORMASI	8010101002	4.384	Web Filter and antivirus (kerio)	02/12/2020	434.500	Rp282.425	Lisensi	Tidak Memiliki	Digunakan Internal Pusat Data dan Teknologi Informasi	Tidak ada	Mempermudah Pekerjaan dalam Bidang Data, Teknologi Informasi dan Komunikasi	02/12/2020	Tidak Terbatas	Bermanfaat	Pusat Data dan Teknologi Informasi	
1916	02201	02201019941271000OKP	PUSAT DATA DAN TEKNOLOGI INFORMASI	8010101002	4.385	Web Filter and antivirus (kerio)	02/12/2020	434.500	Rp282.425	Lisensi	Tidak Memiliki	Digunakan Internal Pusat Data dan Teknologi Informasi	Tidak ada	Mempermudah Pekerjaan dalam Bidang Data, Teknologi Informasi dan Komunikasi	02/12/2020	Tidak Terbatas	Bermanfaat	Pusat Data dan Teknologi Informasi	
1917	02201	02201019941271000OKP	PUSAT DATA DAN TEKNOLOGI INFORMASI	8010101002	4.386	Web Filter and antivirus (kerio)	02/12/2020	434.500	Rp282.425	Lisensi	Tidak Memiliki	Digunakan Internal Pusat Data dan Teknologi Informasi	Tidak ada	Mempermudah Pekerjaan dalam Bidang Data, Teknologi Informasi dan Komunikasi	02/12/2020	Tidak Terbatas	Bermanfaat	Pusat Data dan Teknologi Informasi	

No	Kode Es1	Kode Satker	Nama UPT/Satker	Uraian BMN			Tahun Perolehan	Nilai Perolehan	Nilai Buku (Rp)	Jenis ATB	Manfaat Aset Tak Berwujud				Waktu dirasakannya manfaat	Durasi kemanfaatan Aset Tak Berwujud	Relevansi saat ini (Bermanfaat/ Tidak)	Unit kerja yang memanfaatkan	Keterangan
				Kode Barang	NUP	Nama Barang					Memiliki nilai ekonomi	Manfaat keilmuan	Manfaat Sosial	Manfaat Lainnya					
(1)	(2)	(3)	(4)	(5)	(6)	(7)	(8)	(9)	(10)	(11)	(12)	(13)	(14)	(15)	(16)	(17)	(18)	(19)	(20)
1918	02201	02201019941271000OKP	PUSAT DATA DAN TEKNOLOGI INFORMASI	8010101002	4.387	Web Filter and antivirus (kerio)	02/12/2020	434.500	Rp282.425	Lisensi	Tidak Memiliki	Digunakan Internal Pusat Data dan Teknologi Informasi	Tidak ada	Mempermudah Pekerjaan dalam Bidang Data, Teknologi Informasi dan Komunikasi	02/12/2020	Tidak Terbatas	Bermanfaat	Pusat Data dan Teknologi Informasi	
1919	02201	02201019941271000OKP	PUSAT DATA DAN TEKNOLOGI INFORMASI	8010101002	4.388	Web Filter and antivirus (kerio)	02/12/2020	434.500	Rp282.425	Lisensi	Tidak Memiliki	Digunakan Internal Pusat Data dan Teknologi Informasi	Tidak ada	Mempermudah Pekerjaan dalam Bidang Data, Teknologi Informasi dan Komunikasi	02/12/2020	Tidak Terbatas	Bermanfaat	Pusat Data dan Teknologi Informasi	
1920	02201	02201019941271000OKP	PUSAT DATA DAN TEKNOLOGI INFORMASI	8010101002	4.389	Web Filter and antivirus (kerio)	02/12/2020	434.500	Rp282.425	Lisensi	Tidak Memiliki	Digunakan Internal Pusat Data dan Teknologi Informasi	Tidak ada	Mempermudah Pekerjaan dalam Bidang Data, Teknologi Informasi dan Komunikasi	02/12/2020	Tidak Terbatas	Bermanfaat	Pusat Data dan Teknologi Informasi	
1921	02201	02201019941271000OKP	PUSAT DATA DAN TEKNOLOGI INFORMASI	8010101002	4.390	Web Filter and antivirus (kerio)	02/12/2020	434.500	Rp282.425	Lisensi	Tidak Memiliki	Digunakan Internal Pusat Data dan Teknologi Informasi	Tidak ada	Mempermudah Pekerjaan dalam Bidang Data, Teknologi Informasi dan Komunikasi	02/12/2020	Tidak Terbatas	Bermanfaat	Pusat Data dan Teknologi Informasi	
1922	02201	02201019941271000OKP	PUSAT DATA DAN TEKNOLOGI INFORMASI	8010101002	4.391	Web Filter and antivirus (kerio)	02/12/2020	434.500	Rp282.425	Lisensi	Tidak Memiliki	Digunakan Internal Pusat Data dan Teknologi Informasi	Tidak ada	Mempermudah Pekerjaan dalam Bidang Data, Teknologi Informasi dan Komunikasi	02/12/2020	Tidak Terbatas	Bermanfaat	Pusat Data dan Teknologi Informasi	
1923	02201	02201019941271000OKP	PUSAT DATA DAN TEKNOLOGI INFORMASI	8010101002	4.392	Web Filter and antivirus (kerio)	02/12/2020	434.500	Rp282.425	Lisensi	Tidak Memiliki	Digunakan Internal Pusat Data dan Teknologi Informasi	Tidak ada	Mempermudah Pekerjaan dalam Bidang Data, Teknologi Informasi dan Komunikasi	02/12/2020	Tidak Terbatas	Bermanfaat	Pusat Data dan Teknologi Informasi	
1924	02201	02201019941271000OKP	PUSAT DATA DAN TEKNOLOGI INFORMASI	8010101002	4.393	Web Filter and antivirus (kerio)	02/12/2020	434.500	Rp282.425	Lisensi	Tidak Memiliki	Digunakan Internal Pusat Data dan Teknologi Informasi	Tidak ada	Mempermudah Pekerjaan dalam Bidang Data, Teknologi Informasi dan Komunikasi	02/12/2020	Tidak Terbatas	Bermanfaat	Pusat Data dan Teknologi Informasi	
1925	02201	02201019941271000OKP	PUSAT DATA DAN TEKNOLOGI INFORMASI	8010101002	4.394	Web Filter and antivirus (kerio)	02/12/2020	434.500	Rp282.425	Lisensi	Tidak Memiliki	Digunakan Internal Pusat Data dan Teknologi Informasi	Tidak ada	Mempermudah Pekerjaan dalam Bidang Data, Teknologi Informasi dan Komunikasi	02/12/2020	Tidak Terbatas	Bermanfaat	Pusat Data dan Teknologi Informasi	
1926	02201	02201019941271000OKP	PUSAT DATA DAN TEKNOLOGI INFORMASI	8010101002	4.395	Web Filter and antivirus (kerio)	02/12/2020	434.500	Rp282.425	Lisensi	Tidak Memiliki	Digunakan Internal Pusat Data dan Teknologi Informasi	Tidak ada	Mempermudah Pekerjaan dalam Bidang Data, Teknologi Informasi dan Komunikasi	02/12/2020	Tidak Terbatas	Bermanfaat	Pusat Data dan Teknologi Informasi	
1927	02201	02201019941271000OKP	PUSAT DATA DAN TEKNOLOGI INFORMASI	8010101002	4.396	Web Filter and antivirus (kerio)	02/12/2020	434.500	Rp282.425	Lisensi	Tidak Memiliki	Digunakan Internal Pusat Data dan Teknologi Informasi	Tidak ada	Mempermudah Pekerjaan dalam Bidang Data, Teknologi Informasi dan Komunikasi	02/12/2020	Tidak Terbatas	Bermanfaat	Pusat Data dan Teknologi Informasi	

No	Kode Es1	Kode Satker	Nama UPT/Satker	Uraian BMN			Tahun Perolehan	Nilai Perolehan	Nilai Buku (Rp)	Jenis ATB	Manfaat Aset Tak Berwujud				Waktu dirasakannya manfaat	Durasi kemanfaatan Aset Tak Berwujud	Relevansi saat ini (Bermanfaat/ Tidak)	Unit kerja yang memanfaatkan	Keterangan
				Kode Barang	NUP	Nama Barang					Memiliki nilai ekonomi	Manfaat keilmuan	Manfaat Sosial	Manfaat Lainnya					
(1)	(2)	(3)	(4)	(5)	(6)	(7)	(8)	(9)	(10)	(11)	(12)	(13)	(14)	(15)	(16)	(17)	(18)	(19)	(20)
1928	02201	02201019941271000OKP	PUSAT DATA DAN TEKNOLOGI INFORMASI	8010101002	4.397	Web Filter and antivirus (kerio)	02/12/2020	434.500	Rp282.425	Lisensi	Tidak Memiliki	Digunakan Internal Pusat Data dan Teknologi Informasi	Tidak ada	Mempermudah Pekerjaan dalam Bidang Data, Teknologi Informasi dan Komunikasi	02/12/2020	Tidak Terbatas	Bermanfaat	Pusat Data dan Teknologi Informasi	
1929	02201	02201019941271000OKP	PUSAT DATA DAN TEKNOLOGI INFORMASI	8010101002	4.398	Web Filter and antivirus (kerio)	02/12/2020	434.500	Rp282.425	Lisensi	Tidak Memiliki	Digunakan Internal Pusat Data dan Teknologi Informasi	Tidak ada	Mempermudah Pekerjaan dalam Bidang Data, Teknologi Informasi dan Komunikasi	02/12/2020	Tidak Terbatas	Bermanfaat	Pusat Data dan Teknologi Informasi	
1930	02201	02201019941271000OKP	PUSAT DATA DAN TEKNOLOGI INFORMASI	8010101002	4.399	Web Filter and antivirus (kerio)	02/12/2020	434.500	Rp282.425	Lisensi	Tidak Memiliki	Digunakan Internal Pusat Data dan Teknologi Informasi	Tidak ada	Mempermudah Pekerjaan dalam Bidang Data, Teknologi Informasi dan Komunikasi	02/12/2020	Tidak Terbatas	Bermanfaat	Pusat Data dan Teknologi Informasi	
1931	02201	02201019941271000OKP	PUSAT DATA DAN TEKNOLOGI INFORMASI	8010101002	4.400	Web Filter and antivirus (kerio)	02/12/2020	434.500	Rp282.425	Lisensi	Tidak Memiliki	Digunakan Internal Pusat Data dan Teknologi Informasi	Tidak ada	Mempermudah Pekerjaan dalam Bidang Data, Teknologi Informasi dan Komunikasi	02/12/2020	Tidak Terbatas	Bermanfaat	Pusat Data dan Teknologi Informasi	
1932	02201	02201019941271000OKP	PUSAT DATA DAN TEKNOLOGI INFORMASI	8010101002	4.401	Web Filter and antivirus (kerio)	02/12/2020	434.500	Rp282.425	Lisensi	Tidak Memiliki	Digunakan Internal Pusat Data dan Teknologi Informasi	Tidak ada	Mempermudah Pekerjaan dalam Bidang Data, Teknologi Informasi dan Komunikasi	02/12/2020	Tidak Terbatas	Bermanfaat	Pusat Data dan Teknologi Informasi	
1933	02201	02201019941271000OKP	PUSAT DATA DAN TEKNOLOGI INFORMASI	8010101002	4.402	Web Filter and antivirus (kerio)	02/12/2020	434.500	Rp282.425	Lisensi	Tidak Memiliki	Digunakan Internal Pusat Data dan Teknologi Informasi	Tidak ada	Mempermudah Pekerjaan dalam Bidang Data, Teknologi Informasi dan Komunikasi	02/12/2020	Tidak Terbatas	Bermanfaat	Pusat Data dan Teknologi Informasi	
1934	02201	02201019941271000OKP	PUSAT DATA DAN TEKNOLOGI INFORMASI	8010101002	4.403	Web Filter and antivirus (kerio)	02/12/2020	434.500	Rp282.425	Lisensi	Tidak Memiliki	Digunakan Internal Pusat Data dan Teknologi Informasi	Tidak ada	Mempermudah Pekerjaan dalam Bidang Data, Teknologi Informasi dan Komunikasi	02/12/2020	Tidak Terbatas	Bermanfaat	Pusat Data dan Teknologi Informasi	
1935	02201	02201019941271000OKP	PUSAT DATA DAN TEKNOLOGI INFORMASI	8010101002	4.404	Web Filter and antivirus (kerio)	02/12/2020	434.500	Rp282.425	Lisensi	Tidak Memiliki	Digunakan Internal Pusat Data dan Teknologi Informasi	Tidak ada	Mempermudah Pekerjaan dalam Bidang Data, Teknologi Informasi dan Komunikasi	02/12/2020	Tidak Terbatas	Bermanfaat	Pusat Data dan Teknologi Informasi	
1936	02201	02201019941271000OKP	PUSAT DATA DAN TEKNOLOGI INFORMASI	8010101002	4.405	Web Filter and antivirus (kerio)	02/12/2020	434.500	Rp282.425	Lisensi	Tidak Memiliki	Digunakan Internal Pusat Data dan Teknologi Informasi	Tidak ada	Mempermudah Pekerjaan dalam Bidang Data, Teknologi Informasi dan Komunikasi	02/12/2020	Tidak Terbatas	Bermanfaat	Pusat Data dan Teknologi Informasi	
1937	02201	02201019941271000OKP	PUSAT DATA DAN TEKNOLOGI INFORMASI	8010101002	4.406	Web Filter and antivirus (kerio)	02/12/2020	434.500	Rp282.425	Lisensi	Tidak Memiliki	Digunakan Internal Pusat Data dan Teknologi Informasi	Tidak ada	Mempermudah Pekerjaan dalam Bidang Data, Teknologi Informasi dan Komunikasi	02/12/2020	Tidak Terbatas	Bermanfaat	Pusat Data dan Teknologi Informasi	

No	Kode Es1	Kode Satker	Nama UPT/Satker	Uraian BMN			Tahun Perolehan	Nilai Perolehan	Nilai Buku (Rp)	Jenis ATB	Manfaat Aset Tak Berwujud				Waktu dirasakannya manfaat	Durasi kemanfaatan Aset Tak Berwujud	Relevansi saat ini (Bermanfaat/ Tidak)	Unit kerja yang memanfaatkan	Keterangan
				Kode Barang	NUP	Nama Barang					Memiliki nilai ekonomi	Manfaat keilmuan	Manfaat Sosial	Manfaat Lainnya					
(1)	(2)	(3)	(4)	(5)	(6)	(7)	(8)	(9)	(10)	(11)	(12)	(13)	(14)	(15)	(16)	(17)	(18)	(19)	(20)
1938	02201	02201019941271000OKP	PUSAT DATA DAN TEKNOLOGI INFORMASI	8010101002	4.407	Web Filter and antivirus (kerio)	02/12/2020	434.500	Rp282.425	Lisensi	Tidak Memiliki	Digunakan Internal Pusat Data dan Teknologi Informasi	Tidak ada	Mempermudah Pekerjaan dalam Bidang Data, Teknologi Informasi dan Komunikasi	02/12/2020	Tidak Terbatas	Bermanfaat	Pusat Data dan Teknologi Informasi	
1939	02201	02201019941271000OKP	PUSAT DATA DAN TEKNOLOGI INFORMASI	8010101002	4.408	Web Filter and antivirus (kerio)	02/12/2020	434.500	Rp282.425	Lisensi	Tidak Memiliki	Digunakan Internal Pusat Data dan Teknologi Informasi	Tidak ada	Mempermudah Pekerjaan dalam Bidang Data, Teknologi Informasi dan Komunikasi	02/12/2020	Tidak Terbatas	Bermanfaat	Pusat Data dan Teknologi Informasi	
1940	02201	02201019941271000OKP	PUSAT DATA DAN TEKNOLOGI INFORMASI	8010101002	4.409	Web Filter and antivirus (kerio)	02/12/2020	434.500	Rp282.425	Lisensi	Tidak Memiliki	Digunakan Internal Pusat Data dan Teknologi Informasi	Tidak ada	Mempermudah Pekerjaan dalam Bidang Data, Teknologi Informasi dan Komunikasi	02/12/2020	Tidak Terbatas	Bermanfaat	Pusat Data dan Teknologi Informasi	
1941	02201	02201019941271000OKP	PUSAT DATA DAN TEKNOLOGI INFORMASI	8010101002	4.410	Web Filter and antivirus (kerio)	02/12/2020	434.500	Rp282.425	Lisensi	Tidak Memiliki	Digunakan Internal Pusat Data dan Teknologi Informasi	Tidak ada	Mempermudah Pekerjaan dalam Bidang Data, Teknologi Informasi dan Komunikasi	02/12/2020	Tidak Terbatas	Bermanfaat	Pusat Data dan Teknologi Informasi	
1942	02201	02201019941271000OKP	PUSAT DATA DAN TEKNOLOGI INFORMASI	8010101002	4.411	Web Filter and antivirus (kerio)	02/12/2020	434.500	Rp282.425	Lisensi	Tidak Memiliki	Digunakan Internal Pusat Data dan Teknologi Informasi	Tidak ada	Mempermudah Pekerjaan dalam Bidang Data, Teknologi Informasi dan Komunikasi	02/12/2020	Tidak Terbatas	Bermanfaat	Pusat Data dan Teknologi Informasi	
1943	02201	02201019941271000OKP	PUSAT DATA DAN TEKNOLOGI INFORMASI	8010101002	4.412	Web Filter and antivirus (kerio)	02/12/2020	434.500	Rp282.425	Lisensi	Tidak Memiliki	Digunakan Internal Pusat Data dan Teknologi Informasi	Tidak ada	Mempermudah Pekerjaan dalam Bidang Data, Teknologi Informasi dan Komunikasi	02/12/2020	Tidak Terbatas	Bermanfaat	Pusat Data dan Teknologi Informasi	
1944	02201	02201019941271000OKP	PUSAT DATA DAN TEKNOLOGI INFORMASI	8010101002	4.413	Web Filter and antivirus (kerio)	02/12/2020	434.500	Rp282.425	Lisensi	Tidak Memiliki	Digunakan Internal Pusat Data dan Teknologi Informasi	Tidak ada	Mempermudah Pekerjaan dalam Bidang Data, Teknologi Informasi dan Komunikasi	02/12/2020	Tidak Terbatas	Bermanfaat	Pusat Data dan Teknologi Informasi	
1945	02201	02201019941271000OKP	PUSAT DATA DAN TEKNOLOGI INFORMASI	8010101002	4.414	Web Filter and antivirus (kerio)	02/12/2020	434.500	Rp282.425	Lisensi	Tidak Memiliki	Digunakan Internal Pusat Data dan Teknologi Informasi	Tidak ada	Mempermudah Pekerjaan dalam Bidang Data, Teknologi Informasi dan Komunikasi	02/12/2020	Tidak Terbatas	Bermanfaat	Pusat Data dan Teknologi Informasi	
1946	02201	02201019941271000OKP	PUSAT DATA DAN TEKNOLOGI INFORMASI	8010101002	4.415	Web Filter and antivirus (kerio)	02/12/2020	434.500	Rp282.425	Lisensi	Tidak Memiliki	Digunakan Internal Pusat Data dan Teknologi Informasi	Tidak ada	Mempermudah Pekerjaan dalam Bidang Data, Teknologi Informasi dan Komunikasi	02/12/2020	Tidak Terbatas	Bermanfaat	Pusat Data dan Teknologi Informasi	
1947	02201	02201019941271000OKP	PUSAT DATA DAN TEKNOLOGI INFORMASI	8010101002	4.416	Web Filter and antivirus (kerio)	02/12/2020	434.500	Rp282.425	Lisensi	Tidak Memiliki	Digunakan Internal Pusat Data dan Teknologi Informasi	Tidak ada	Mempermudah Pekerjaan dalam Bidang Data, Teknologi Informasi dan Komunikasi	02/12/2020	Tidak Terbatas	Bermanfaat	Pusat Data dan Teknologi Informasi	

No	Kode Es1	Kode Satker	Nama UPT/Satker	Uraian BMN			Tahun Perolehan	Nilai Perolehan	Nilai Buku (Rp)	Jenis ATB	Manfaat Aset Tak Berwujud				Waktu dirasakannya manfaat	Durasi kemanfaatan Aset Tak Berwujud	Relevansi saat ini (Bermanfaat/ Tidak)	Unit kerja yang memanfaatkan	Keterangan
				Kode Barang	NUP	Nama Barang					Memiliki nilai ekonomi	Manfaat keilmuan	Manfaat Sosial	Manfaat Lainnya					
(1)	(2)	(3)	(4)	(5)	(6)	(7)	(8)	(9)	(10)	(11)	(12)	(13)	(14)	(15)	(16)	(17)	(18)	(19)	(20)
1948	02201	02201019941271000OKP	PUSAT DATA DAN TEKNOLOGI INFORMASI	8010101002	4.417	Web Filter and antivirus (kerio)	02/12/2020	434.500	Rp282.425	Lisensi	Tidak Memiliki	Digunakan Internal Pusat Data dan Teknologi Informasi	Tidak ada	Mempermudah Pekerjaan dalam Bidang Data, Teknologi Informasi dan Komunikasi	02/12/2020	Tidak Terbatas	Bermanfaat	Pusat Data dan Teknologi Informasi	
1949	02201	02201019941271000OKP	PUSAT DATA DAN TEKNOLOGI INFORMASI	8010101002	4.418	Web Filter and antivirus (kerio)	02/12/2020	434.500	Rp282.425	Lisensi	Tidak Memiliki	Digunakan Internal Pusat Data dan Teknologi Informasi	Tidak ada	Mempermudah Pekerjaan dalam Bidang Data, Teknologi Informasi dan Komunikasi	02/12/2020	Tidak Terbatas	Bermanfaat	Pusat Data dan Teknologi Informasi	
1950	02201	02201019941271000OKP	PUSAT DATA DAN TEKNOLOGI INFORMASI	8010101002	4.419	Web Filter and antivirus (kerio)	02/12/2020	434.500	Rp282.425	Lisensi	Tidak Memiliki	Digunakan Internal Pusat Data dan Teknologi Informasi	Tidak ada	Mempermudah Pekerjaan dalam Bidang Data, Teknologi Informasi dan Komunikasi	02/12/2020	Tidak Terbatas	Bermanfaat	Pusat Data dan Teknologi Informasi	
1951	02201	02201019941271000OKP	PUSAT DATA DAN TEKNOLOGI INFORMASI	8010101002	4.420	Web Filter and antivirus (kerio)	02/12/2020	434.500	Rp282.425	Lisensi	Tidak Memiliki	Digunakan Internal Pusat Data dan Teknologi Informasi	Tidak ada	Mempermudah Pekerjaan dalam Bidang Data, Teknologi Informasi dan Komunikasi	02/12/2020	Tidak Terbatas	Bermanfaat	Pusat Data dan Teknologi Informasi	
1952	02201	02201019941271000OKP	PUSAT DATA DAN TEKNOLOGI INFORMASI	8010101002	4.421	Web Filter and antivirus (kerio)	02/12/2020	434.500	Rp282.425	Lisensi	Tidak Memiliki	Digunakan Internal Pusat Data dan Teknologi Informasi	Tidak ada	Mempermudah Pekerjaan dalam Bidang Data, Teknologi Informasi dan Komunikasi	02/12/2020	Tidak Terbatas	Bermanfaat	Pusat Data dan Teknologi Informasi	
1953	02201	02201019941271000OKP	PUSAT DATA DAN TEKNOLOGI INFORMASI	8010101002	4.422	Web Filter and antivirus (kerio)	02/12/2020	434.500	Rp282.425	Lisensi	Tidak Memiliki	Digunakan Internal Pusat Data dan Teknologi Informasi	Tidak ada	Mempermudah Pekerjaan dalam Bidang Data, Teknologi Informasi dan Komunikasi	02/12/2020	Tidak Terbatas	Bermanfaat	Pusat Data dan Teknologi Informasi	
1954	02201	02201019941271000OKP	PUSAT DATA DAN TEKNOLOGI INFORMASI	8010101002	4.423	Web Filter and antivirus (kerio)	02/12/2020	434.500	Rp282.425	Lisensi	Tidak Memiliki	Digunakan Internal Pusat Data dan Teknologi Informasi	Tidak ada	Mempermudah Pekerjaan dalam Bidang Data, Teknologi Informasi dan Komunikasi	02/12/2020	Tidak Terbatas	Bermanfaat	Pusat Data dan Teknologi Informasi	
1955	02201	02201019941271000OKP	PUSAT DATA DAN TEKNOLOGI INFORMASI	8010101002	4.424	Web Filter and antivirus (kerio)	02/12/2020	434.500	Rp282.425	Lisensi	Tidak Memiliki	Digunakan Internal Pusat Data dan Teknologi Informasi	Tidak ada	Mempermudah Pekerjaan dalam Bidang Data, Teknologi Informasi dan Komunikasi	02/12/2020	Tidak Terbatas	Bermanfaat	Pusat Data dan Teknologi Informasi	
1956	02201	02201019941271000OKP	PUSAT DATA DAN TEKNOLOGI INFORMASI	8010101002	4.425	Web Filter and antivirus (kerio)	02/12/2020	434.500	Rp282.425	Lisensi	Tidak Memiliki	Digunakan Internal Pusat Data dan Teknologi Informasi	Tidak ada	Mempermudah Pekerjaan dalam Bidang Data, Teknologi Informasi dan Komunikasi	02/12/2020	Tidak Terbatas	Bermanfaat	Pusat Data dan Teknologi Informasi	
1957	02201	02201019941271000OKP	PUSAT DATA DAN TEKNOLOGI INFORMASI	8010101002	4.426	Web Filter and antivirus (kerio)	02/12/2020	434.500	Rp282.425	Lisensi	Tidak Memiliki	Digunakan Internal Pusat Data dan Teknologi Informasi	Tidak ada	Mempermudah Pekerjaan dalam Bidang Data, Teknologi Informasi dan Komunikasi	02/12/2020	Tidak Terbatas	Bermanfaat	Pusat Data dan Teknologi Informasi	

No	Kode Es1	Kode Satker	Nama UPT/Satker	Uraian BMN			Tahun Perolehan	Nilai Perolehan	Nilai Buku (Rp)	Jenis ATB	Manfaat Aset Tak Berwujud				Waktu dirasakannya manfaat	Durasi kemanfaatan Aset Tak Berwujud	Relevansi saat ini (Bermanfaat/ Tidak)	Unit kerja yang memanfaatkan	Keterangan
				Kode Barang	NUP	Nama Barang					Memiliki nilai ekonomi	Manfaat keilmuan	Manfaat Sosial	Manfaat Lainnya					
(1)	(2)	(3)	(4)	(5)	(6)	(7)	(8)	(9)	(10)	(11)	(12)	(13)	(14)	(15)	(16)	(17)	(18)	(19)	(20)
1958	02201	02201019941271000OKP	PUSAT DATA DAN TEKNOLOGI INFORMASI	8010101002	4.427	Web Filter and antivirus (kerio)	02/12/2020	434.500	Rp282.425	Lisensi	Tidak Memiliki	Digunakan Internal Pusat Data dan Teknologi Informasi	Tidak ada	Mempermudah Pekerjaan dalam Bidang Data, Teknologi Informasi dan Komunikasi	02/12/2020	Tidak Terbatas	Bermanfaat	Pusat Data dan Teknologi Informasi	
1959	02201	02201019941271000OKP	PUSAT DATA DAN TEKNOLOGI INFORMASI	8010101002	4.428	Web Filter and antivirus (kerio)	02/12/2020	434.500	Rp282.425	Lisensi	Tidak Memiliki	Digunakan Internal Pusat Data dan Teknologi Informasi	Tidak ada	Mempermudah Pekerjaan dalam Bidang Data, Teknologi Informasi dan Komunikasi	02/12/2020	Tidak Terbatas	Bermanfaat	Pusat Data dan Teknologi Informasi	
1960	02201	02201019941271000OKP	PUSAT DATA DAN TEKNOLOGI INFORMASI	8010101002	4.429	Web Filter and antivirus (kerio)	02/12/2020	434.500	Rp282.425	Lisensi	Tidak Memiliki	Digunakan Internal Pusat Data dan Teknologi Informasi	Tidak ada	Mempermudah Pekerjaan dalam Bidang Data, Teknologi Informasi dan Komunikasi	02/12/2020	Tidak Terbatas	Bermanfaat	Pusat Data dan Teknologi Informasi	
1961	02201	02201019941271000OKP	PUSAT DATA DAN TEKNOLOGI INFORMASI	8010101002	4.430	Web Filter and antivirus (kerio)	02/12/2020	434.500	Rp282.425	Lisensi	Tidak Memiliki	Digunakan Internal Pusat Data dan Teknologi Informasi	Tidak ada	Mempermudah Pekerjaan dalam Bidang Data, Teknologi Informasi dan Komunikasi	02/12/2020	Tidak Terbatas	Bermanfaat	Pusat Data dan Teknologi Informasi	
1962	02201	02201019941271000OKP	PUSAT DATA DAN TEKNOLOGI INFORMASI	8010101002	4.431	Web Filter and antivirus (kerio)	02/12/2020	434.500	Rp282.425	Lisensi	Tidak Memiliki	Digunakan Internal Pusat Data dan Teknologi Informasi	Tidak ada	Mempermudah Pekerjaan dalam Bidang Data, Teknologi Informasi dan Komunikasi	02/12/2020	Tidak Terbatas	Bermanfaat	Pusat Data dan Teknologi Informasi	
1963	02201	02201019941271000OKP	PUSAT DATA DAN TEKNOLOGI INFORMASI	8010101002	4.432	Web Filter and antivirus (kerio)	02/12/2020	434.500	Rp282.425	Lisensi	Tidak Memiliki	Digunakan Internal Pusat Data dan Teknologi Informasi	Tidak ada	Mempermudah Pekerjaan dalam Bidang Data, Teknologi Informasi dan Komunikasi	02/12/2020	Tidak Terbatas	Bermanfaat	Pusat Data dan Teknologi Informasi	
1964	02201	02201019941271000OKP	PUSAT DATA DAN TEKNOLOGI INFORMASI	8010101002	4.433	Web Filter and antivirus (kerio)	02/12/2020	434.500	Rp282.425	Lisensi	Tidak Memiliki	Digunakan Internal Pusat Data dan Teknologi Informasi	Tidak ada	Mempermudah Pekerjaan dalam Bidang Data, Teknologi Informasi dan Komunikasi	02/12/2020	Tidak Terbatas	Bermanfaat	Pusat Data dan Teknologi Informasi	
1965	02201	02201019941271000OKP	PUSAT DATA DAN TEKNOLOGI INFORMASI	8010101002	4.434	Web Filter and antivirus (kerio)	02/12/2020	434.500	Rp282.425	Lisensi	Tidak Memiliki	Digunakan Internal Pusat Data dan Teknologi Informasi	Tidak ada	Mempermudah Pekerjaan dalam Bidang Data, Teknologi Informasi dan Komunikasi	02/12/2020	Tidak Terbatas	Bermanfaat	Pusat Data dan Teknologi Informasi	
1966	02201	02201019941271000OKP	PUSAT DATA DAN TEKNOLOGI INFORMASI	8010101002	4.435	Web Filter and antivirus (kerio)	02/12/2020	434.500	Rp282.425	Lisensi	Tidak Memiliki	Digunakan Internal Pusat Data dan Teknologi Informasi	Tidak ada	Mempermudah Pekerjaan dalam Bidang Data, Teknologi Informasi dan Komunikasi	02/12/2020	Tidak Terbatas	Bermanfaat	Pusat Data dan Teknologi Informasi	
1967	02201	02201019941271000OKP	PUSAT DATA DAN TEKNOLOGI INFORMASI	8010101002	4.436	Web Filter and antivirus (kerio)	02/12/2020	434.500	Rp282.425	Lisensi	Tidak Memiliki	Digunakan Internal Pusat Data dan Teknologi Informasi	Tidak ada	Mempermudah Pekerjaan dalam Bidang Data, Teknologi Informasi dan Komunikasi	02/12/2020	Tidak Terbatas	Bermanfaat	Pusat Data dan Teknologi Informasi	

No	Kode Es1	Kode Satker	Nama UPT/Satker	Uraian BMN			Tahun Perolehan	Nilai Perolehan	Nilai Buku (Rp)	Jenis ATB	Manfaat Aset Tak Berwujud				Waktu dirasakannya manfaat	Durasi kemanfaatan Aset Tak Berwujud	Relevansi saat ini (Bermanfaat/ Tidak)	Unit kerja yang memanfaatkan	Keterangan
				Kode Barang	NUP	Nama Barang					Memiliki nilai ekonomi	Manfaat keilmuan	Manfaat Sosial	Manfaat Lainnya					
(1)	(2)	(3)	(4)	(5)	(6)	(7)	(8)	(9)	(10)	(11)	(12)	(13)	(14)	(15)	(16)	(17)	(18)	(19)	(20)
1968	02201	02201019941271000OKP	PUSAT DATA DAN TEKNOLOGI INFORMASI	8010101002	4.437	Web Filter and antivirus (kerio)	02/12/2020	434.500	Rp282.425	Lisensi	Tidak Memiliki	Digunakan Internal Pusat Data dan Teknologi Informasi	Tidak ada	Mempermudah Pekerjaan dalam Bidang Data, Teknologi Informasi dan Komunikasi	02/12/2020	Tidak Terbatas	Bermanfaat	Pusat Data dan Teknologi Informasi	
1969	02201	02201019941271000OKP	PUSAT DATA DAN TEKNOLOGI INFORMASI	8010101002	4.438	Web Filter and antivirus (kerio)	02/12/2020	434.500	Rp282.425	Lisensi	Tidak Memiliki	Digunakan Internal Pusat Data dan Teknologi Informasi	Tidak ada	Mempermudah Pekerjaan dalam Bidang Data, Teknologi Informasi dan Komunikasi	02/12/2020	Tidak Terbatas	Bermanfaat	Pusat Data dan Teknologi Informasi	
1970	02201	02201019941271000OKP	PUSAT DATA DAN TEKNOLOGI INFORMASI	8010101002	4.439	Web Filter and antivirus (kerio)	02/12/2020	434.500	Rp282.425	Lisensi	Tidak Memiliki	Digunakan Internal Pusat Data dan Teknologi Informasi	Tidak ada	Mempermudah Pekerjaan dalam Bidang Data, Teknologi Informasi dan Komunikasi	02/12/2020	Tidak Terbatas	Bermanfaat	Pusat Data dan Teknologi Informasi	
1971	02201	02201019941271000OKP	PUSAT DATA DAN TEKNOLOGI INFORMASI	8010101002	4.440	Web Filter and antivirus (kerio)	02/12/2020	434.500	Rp282.425	Lisensi	Tidak Memiliki	Digunakan Internal Pusat Data dan Teknologi Informasi	Tidak ada	Mempermudah Pekerjaan dalam Bidang Data, Teknologi Informasi dan Komunikasi	02/12/2020	Tidak Terbatas	Bermanfaat	Pusat Data dan Teknologi Informasi	
1972	02201	02201019941271000OKP	PUSAT DATA DAN TEKNOLOGI INFORMASI	8010101002	4.441	Web Filter and antivirus (kerio)	02/12/2020	434.500	Rp282.425	Lisensi	Tidak Memiliki	Digunakan Internal Pusat Data dan Teknologi Informasi	Tidak ada	Mempermudah Pekerjaan dalam Bidang Data, Teknologi Informasi dan Komunikasi	02/12/2020	Tidak Terbatas	Bermanfaat	Pusat Data dan Teknologi Informasi	
1973	02201	02201019941271000OKP	PUSAT DATA DAN TEKNOLOGI INFORMASI	8010101002	4.442	Web Filter and antivirus (kerio)	02/12/2020	434.500	Rp282.425	Lisensi	Tidak Memiliki	Digunakan Internal Pusat Data dan Teknologi Informasi	Tidak ada	Mempermudah Pekerjaan dalam Bidang Data, Teknologi Informasi dan Komunikasi	02/12/2020	Tidak Terbatas	Bermanfaat	Pusat Data dan Teknologi Informasi	
1974	02201	02201019941271000OKP	PUSAT DATA DAN TEKNOLOGI INFORMASI	8010101002	4.443	Web Filter and antivirus (kerio)	02/12/2020	434.500	Rp282.425	Lisensi	Tidak Memiliki	Digunakan Internal Pusat Data dan Teknologi Informasi	Tidak ada	Mempermudah Pekerjaan dalam Bidang Data, Teknologi Informasi dan Komunikasi	02/12/2020	Tidak Terbatas	Bermanfaat	Pusat Data dan Teknologi Informasi	
1975	02201	02201019941271000OKP	PUSAT DATA DAN TEKNOLOGI INFORMASI	8010101002	4.444	Web Filter and antivirus (kerio)	02/12/2020	434.500	Rp282.425	Lisensi	Tidak Memiliki	Digunakan Internal Pusat Data dan Teknologi Informasi	Tidak ada	Mempermudah Pekerjaan dalam Bidang Data, Teknologi Informasi dan Komunikasi	02/12/2020	Tidak Terbatas	Bermanfaat	Pusat Data dan Teknologi Informasi	
1976	02201	02201019941271000OKP	PUSAT DATA DAN TEKNOLOGI INFORMASI	8010101002	4.445	Web Filter and antivirus (kerio)	02/12/2020	434.500	Rp282.425	Lisensi	Tidak Memiliki	Digunakan Internal Pusat Data dan Teknologi Informasi	Tidak ada	Mempermudah Pekerjaan dalam Bidang Data, Teknologi Informasi dan Komunikasi	02/12/2020	Tidak Terbatas	Bermanfaat	Pusat Data dan Teknologi Informasi	
1977	02201	02201019941271000OKP	PUSAT DATA DAN TEKNOLOGI INFORMASI	8010101002	4.446	Web Filter and antivirus (kerio)	02/12/2020	434.500	Rp282.425	Lisensi	Tidak Memiliki	Digunakan Internal Pusat Data dan Teknologi Informasi	Tidak ada	Mempermudah Pekerjaan dalam Bidang Data, Teknologi Informasi dan Komunikasi	02/12/2020	Tidak Terbatas	Bermanfaat	Pusat Data dan Teknologi Informasi	

No	Kode Es1	Kode Satker	Nama UPT/Satker	Uraian BMN			Tahun Perolehan	Nilai Perolehan	Nilai Buku (Rp)	Jenis ATB	Manfaat Aset Tak Berwujud				Waktu dirasakannya manfaat	Durasi kemanfaatan Aset Tak Berwujud	Relevansi saat ini (Bermanfaat/ Tidak)	Unit kerja yang memanfaatkan	Keterangan
				Kode Barang	NUP	Nama Barang					Memiliki nilai ekonomi	Manfaat keilmuan	Manfaat Sosial	Manfaat Lainnya					
(1)	(2)	(3)	(4)	(5)	(6)	(7)	(8)	(9)	(10)	(11)	(12)	(13)	(14)	(15)	(16)	(17)	(18)	(19)	(20)
1978	02201	02201019941271000OKP	PUSAT DATA DAN TEKNOLOGI INFORMASI	8010101002	4.447	Web Filter and antivirus (kerio)	02/12/2020	434.500	Rp282.425	Lisensi	Tidak Memiliki	Digunakan Internal Pusat Data dan Teknologi Informasi	Tidak ada	Mempermudah Pekerjaan dalam Bidang Data, Teknologi Informasi dan Komunikasi	02/12/2020	Tidak Terbatas	Bermanfaat	Pusat Data dan Teknologi Informasi	
1979	02201	02201019941271000OKP	PUSAT DATA DAN TEKNOLOGI INFORMASI	8010101002	4.448	Web Filter and antivirus (kerio)	02/12/2020	434.500	Rp282.425	Lisensi	Tidak Memiliki	Digunakan Internal Pusat Data dan Teknologi Informasi	Tidak ada	Mempermudah Pekerjaan dalam Bidang Data, Teknologi Informasi dan Komunikasi	02/12/2020	Tidak Terbatas	Bermanfaat	Pusat Data dan Teknologi Informasi	
1980	02201	02201019941271000OKP	PUSAT DATA DAN TEKNOLOGI INFORMASI	8010101002	4.449	Web Filter and antivirus (kerio)	02/12/2020	434.500	Rp282.425	Lisensi	Tidak Memiliki	Digunakan Internal Pusat Data dan Teknologi Informasi	Tidak ada	Mempermudah Pekerjaan dalam Bidang Data, Teknologi Informasi dan Komunikasi	02/12/2020	Tidak Terbatas	Bermanfaat	Pusat Data dan Teknologi Informasi	
1981	02201	02201019941271000OKP	PUSAT DATA DAN TEKNOLOGI INFORMASI	8010101002	4.450	Web Filter and antivirus (kerio)	02/12/2020	434.500	Rp282.425	Lisensi	Tidak Memiliki	Digunakan Internal Pusat Data dan Teknologi Informasi	Tidak ada	Mempermudah Pekerjaan dalam Bidang Data, Teknologi Informasi dan Komunikasi	02/12/2020	Tidak Terbatas	Bermanfaat	Pusat Data dan Teknologi Informasi	
1982	02201	02201019941271000OKP	PUSAT DATA DAN TEKNOLOGI INFORMASI	8010101002	4.451	Web Filter and antivirus (kerio)	02/12/2020	434.500	Rp282.425	Lisensi	Tidak Memiliki	Digunakan Internal Pusat Data dan Teknologi Informasi	Tidak ada	Mempermudah Pekerjaan dalam Bidang Data, Teknologi Informasi dan Komunikasi	02/12/2020	Tidak Terbatas	Bermanfaat	Pusat Data dan Teknologi Informasi	
1983	02201	02201019941271000OKP	PUSAT DATA DAN TEKNOLOGI INFORMASI	8010101002	4.452	Web Filter and antivirus (kerio)	02/12/2020	434.500	Rp282.425	Lisensi	Tidak Memiliki	Digunakan Internal Pusat Data dan Teknologi Informasi	Tidak ada	Mempermudah Pekerjaan dalam Bidang Data, Teknologi Informasi dan Komunikasi	02/12/2020	Tidak Terbatas	Bermanfaat	Pusat Data dan Teknologi Informasi	
1984	02201	02201019941271000OKP	PUSAT DATA DAN TEKNOLOGI INFORMASI	8010101002	4.453	Web Filter and antivirus (kerio)	02/12/2020	434.500	Rp282.425	Lisensi	Tidak Memiliki	Digunakan Internal Pusat Data dan Teknologi Informasi	Tidak ada	Mempermudah Pekerjaan dalam Bidang Data, Teknologi Informasi dan Komunikasi	02/12/2020	Tidak Terbatas	Bermanfaat	Pusat Data dan Teknologi Informasi	
1985	02201	02201019941271000OKP	PUSAT DATA DAN TEKNOLOGI INFORMASI	8010101002	4.454	Web Filter and antivirus (kerio)	02/12/2020	434.500	Rp282.425	Lisensi	Tidak Memiliki	Digunakan Internal Pusat Data dan Teknologi Informasi	Tidak ada	Mempermudah Pekerjaan dalam Bidang Data, Teknologi Informasi dan Komunikasi	02/12/2020	Tidak Terbatas	Bermanfaat	Pusat Data dan Teknologi Informasi	
1986	02201	02201019941271000OKP	PUSAT DATA DAN TEKNOLOGI INFORMASI	8010101002	4.455	Web Filter and antivirus (kerio)	02/12/2020	434.500	Rp282.425	Lisensi	Tidak Memiliki	Digunakan Internal Pusat Data dan Teknologi Informasi	Tidak ada	Mempermudah Pekerjaan dalam Bidang Data, Teknologi Informasi dan Komunikasi	02/12/2020	Tidak Terbatas	Bermanfaat	Pusat Data dan Teknologi Informasi	
1987	02201	02201019941271000OKP	PUSAT DATA DAN TEKNOLOGI INFORMASI	8010101002	4.456	Web Filter and antivirus (kerio)	02/12/2020	434.500	Rp282.425	Lisensi	Tidak Memiliki	Digunakan Internal Pusat Data dan Teknologi Informasi	Tidak ada	Mempermudah Pekerjaan dalam Bidang Data, Teknologi Informasi dan Komunikasi	02/12/2020	Tidak Terbatas	Bermanfaat	Pusat Data dan Teknologi Informasi	

No	Kode Es1	Kode Satker	Nama UPT/Satker	Uraian BMN			Tahun Perolehan	Nilai Perolehan	Nilai Buku (Rp)	Jenis ATB	Manfaat Aset Tak Berwujud				Waktu dirasakannya manfaat	Durasi kemanfaatan Aset Tak Berwujud	Relevansi saat ini (Bermanfaat/ Tidak)	Unit kerja yang memanfaatkan	Keterangan
				Kode Barang	NUP	Nama Barang					Memiliki nilai ekonomi	Manfaat keilmuan	Manfaat Sosial	Manfaat Lainnya					
(1)	(2)	(3)	(4)	(5)	(6)	(7)	(8)	(9)	(10)	(11)	(12)	(13)	(14)	(15)	(16)	(17)	(18)	(19)	(20)
1988	02201	02201019941271000OKP	PUSAT DATA DAN TEKNOLOGI INFORMASI	8010101002	4.457	Web Filter and antivirus (kerio)	02/12/2020	434.500	Rp282.425	Lisensi	Tidak Memiliki	Digunakan Internal Pusat Data dan Teknologi Informasi	Tidak ada	Mempermudah Pekerjaan dalam Bidang Data, Teknologi Informasi dan Komunikasi	02/12/2020	Tidak Terbatas	Bermanfaat	Pusat Data dan Teknologi Informasi	
1989	02201	02201019941271000OKP	PUSAT DATA DAN TEKNOLOGI INFORMASI	8010101002	4.458	Web Filter and antivirus (kerio)	02/12/2020	434.500	Rp282.425	Lisensi	Tidak Memiliki	Digunakan Internal Pusat Data dan Teknologi Informasi	Tidak ada	Mempermudah Pekerjaan dalam Bidang Data, Teknologi Informasi dan Komunikasi	02/12/2020	Tidak Terbatas	Bermanfaat	Pusat Data dan Teknologi Informasi	
1990	02201	02201019941271000OKP	PUSAT DATA DAN TEKNOLOGI INFORMASI	8010101002	4.459	Web Filter and antivirus (kerio)	02/12/2020	434.500	Rp282.425	Lisensi	Tidak Memiliki	Digunakan Internal Pusat Data dan Teknologi Informasi	Tidak ada	Mempermudah Pekerjaan dalam Bidang Data, Teknologi Informasi dan Komunikasi	02/12/2020	Tidak Terbatas	Bermanfaat	Pusat Data dan Teknologi Informasi	
1991	02201	02201019941271000OKP	PUSAT DATA DAN TEKNOLOGI INFORMASI	8010101002	4.460	Web Filter and antivirus (kerio)	02/12/2020	434.500	Rp282.425	Lisensi	Tidak Memiliki	Digunakan Internal Pusat Data dan Teknologi Informasi	Tidak ada	Mempermudah Pekerjaan dalam Bidang Data, Teknologi Informasi dan Komunikasi	02/12/2020	Tidak Terbatas	Bermanfaat	Pusat Data dan Teknologi Informasi	
1992	02201	02201019941271000OKP	PUSAT DATA DAN TEKNOLOGI INFORMASI	8010101002	4.461	Web Filter and antivirus (kerio)	02/12/2020	434.500	Rp282.425	Lisensi	Tidak Memiliki	Digunakan Internal Pusat Data dan Teknologi Informasi	Tidak ada	Mempermudah Pekerjaan dalam Bidang Data, Teknologi Informasi dan Komunikasi	02/12/2020	Tidak Terbatas	Bermanfaat	Pusat Data dan Teknologi Informasi	
1993	02201	02201019941271000OKP	PUSAT DATA DAN TEKNOLOGI INFORMASI	8010101002	4.462	Web Filter and antivirus (kerio)	02/12/2020	434.500	Rp282.425	Lisensi	Tidak Memiliki	Digunakan Internal Pusat Data dan Teknologi Informasi	Tidak ada	Mempermudah Pekerjaan dalam Bidang Data, Teknologi Informasi dan Komunikasi	02/12/2020	Tidak Terbatas	Bermanfaat	Pusat Data dan Teknologi Informasi	
1994	02201	02201019941271000OKP	PUSAT DATA DAN TEKNOLOGI INFORMASI	8010101002	4.463	Web Filter and antivirus (kerio)	02/12/2020	434.500	Rp282.425	Lisensi	Tidak Memiliki	Digunakan Internal Pusat Data dan Teknologi Informasi	Tidak ada	Mempermudah Pekerjaan dalam Bidang Data, Teknologi Informasi dan Komunikasi	02/12/2020	Tidak Terbatas	Bermanfaat	Pusat Data dan Teknologi Informasi	
1995	02201	02201019941271000OKP	PUSAT DATA DAN TEKNOLOGI INFORMASI	8010101002	4.464	Web Filter and antivirus (kerio)	02/12/2020	434.500	Rp282.425	Lisensi	Tidak Memiliki	Digunakan Internal Pusat Data dan Teknologi Informasi	Tidak ada	Mempermudah Pekerjaan dalam Bidang Data, Teknologi Informasi dan Komunikasi	02/12/2020	Tidak Terbatas	Bermanfaat	Pusat Data dan Teknologi Informasi	
1996	02201	02201019941271000OKP	PUSAT DATA DAN TEKNOLOGI INFORMASI	8010101002	4.465	Web Filter and antivirus (kerio)	02/12/2020	434.500	Rp282.425	Lisensi	Tidak Memiliki	Digunakan Internal Pusat Data dan Teknologi Informasi	Tidak ada	Mempermudah Pekerjaan dalam Bidang Data, Teknologi Informasi dan Komunikasi	02/12/2020	Tidak Terbatas	Bermanfaat	Pusat Data dan Teknologi Informasi	
1997	02201	02201019941271000OKP	PUSAT DATA DAN TEKNOLOGI INFORMASI	8010101002	4.466	Web Filter and antivirus (kerio)	02/12/2020	434.500	Rp282.425	Lisensi	Tidak Memiliki	Digunakan Internal Pusat Data dan Teknologi Informasi	Tidak ada	Mempermudah Pekerjaan dalam Bidang Data, Teknologi Informasi dan Komunikasi	02/12/2020	Tidak Terbatas	Bermanfaat	Pusat Data dan Teknologi Informasi	

No	Kode Es1	Kode Satker	Nama UPT/Satker	Uraian BMN			Tahun Perolehan	Nilai Perolehan	Nilai Buku (Rp)	Jenis ATB	Manfaat Aset Tak Berwujud				Waktu dirasakannya manfaat	Durasi kemanfaatan Aset Tak Berwujud	Relevansi saat ini (Bermanfaat/ Tidak)	Unit kerja yang memanfaatkan	Keterangan
				Kode Barang	NUP	Nama Barang					Memiliki nilai ekonomi	Manfaat keilmuan	Manfaat Sosial	Manfaat Lainnya					
(1)	(2)	(3)	(4)	(5)	(6)	(7)	(8)	(9)	(10)	(11)	(12)	(13)	(14)	(15)	(16)	(17)	(18)	(19)	(20)
1998	02201	02201019941271000OKP	PUSAT DATA DAN TEKNOLOGI INFORMASI	8010101002	4.467	Web Filter and antivirus (kerio)	02/12/2020	434.500	Rp282.425	Lisensi	Tidak Memiliki	Digunakan Internal Pusat Data dan Teknologi Informasi	Tidak ada	Mempermudah Pekerjaan dalam Bidang Data, Teknologi Informasi dan Komunikasi	02/12/2020	Tidak Terbatas	Bermanfaat	Pusat Data dan Teknologi Informasi	
1999	02201	02201019941271000OKP	PUSAT DATA DAN TEKNOLOGI INFORMASI	8010101002	4.468	Web Filter and antivirus (kerio)	02/12/2020	434.500	Rp282.425	Lisensi	Tidak Memiliki	Digunakan Internal Pusat Data dan Teknologi Informasi	Tidak ada	Mempermudah Pekerjaan dalam Bidang Data, Teknologi Informasi dan Komunikasi	02/12/2020	Tidak Terbatas	Bermanfaat	Pusat Data dan Teknologi Informasi	
2000	02201	02201019941271000OKP	PUSAT DATA DAN TEKNOLOGI INFORMASI	8010101002	4.469	Web Filter and antivirus (kerio)	02/12/2020	434.500	Rp282.425	Lisensi	Tidak Memiliki	Digunakan Internal Pusat Data dan Teknologi Informasi	Tidak ada	Mempermudah Pekerjaan dalam Bidang Data, Teknologi Informasi dan Komunikasi	02/12/2020	Tidak Terbatas	Bermanfaat	Pusat Data dan Teknologi Informasi	
2001	02201	02201019941271000OKP	PUSAT DATA DAN TEKNOLOGI INFORMASI	8010101002	4.470	Web Filter and antivirus (kerio)	02/12/2020	434.500	Rp282.425	Lisensi	Tidak Memiliki	Digunakan Internal Pusat Data dan Teknologi Informasi	Tidak ada	Mempermudah Pekerjaan dalam Bidang Data, Teknologi Informasi dan Komunikasi	02/12/2020	Tidak Terbatas	Bermanfaat	Pusat Data dan Teknologi Informasi	
2002	02201	02201019941271000OKP	PUSAT DATA DAN TEKNOLOGI INFORMASI	8010101002	4.471	Web Filter and antivirus (kerio)	02/12/2020	434.500	Rp282.425	Lisensi	Tidak Memiliki	Digunakan Internal Pusat Data dan Teknologi Informasi	Tidak ada	Mempermudah Pekerjaan dalam Bidang Data, Teknologi Informasi dan Komunikasi	02/12/2020	Tidak Terbatas	Bermanfaat	Pusat Data dan Teknologi Informasi	
2003	02201	02201019941271000OKP	PUSAT DATA DAN TEKNOLOGI INFORMASI	8010101002	4.472	Web Filter and antivirus (kerio)	02/12/2020	434.500	Rp282.425	Lisensi	Tidak Memiliki	Digunakan Internal Pusat Data dan Teknologi Informasi	Tidak ada	Mempermudah Pekerjaan dalam Bidang Data, Teknologi Informasi dan Komunikasi	02/12/2020	Tidak Terbatas	Bermanfaat	Pusat Data dan Teknologi Informasi	
2004	02201	02201019941271000OKP	PUSAT DATA DAN TEKNOLOGI INFORMASI	8010101002	4.473	Web Filter and antivirus (kerio)	02/12/2020	434.500	Rp282.425	Lisensi	Tidak Memiliki	Digunakan Internal Pusat Data dan Teknologi Informasi	Tidak ada	Mempermudah Pekerjaan dalam Bidang Data, Teknologi Informasi dan Komunikasi	02/12/2020	Tidak Terbatas	Bermanfaat	Pusat Data dan Teknologi Informasi	
2005	02201	02201019941271000OKP	PUSAT DATA DAN TEKNOLOGI INFORMASI	8010101002	4.474	Web Filter and antivirus (kerio)	02/12/2020	434.500	Rp282.425	Lisensi	Tidak Memiliki	Digunakan Internal Pusat Data dan Teknologi Informasi	Tidak ada	Mempermudah Pekerjaan dalam Bidang Data, Teknologi Informasi dan Komunikasi	02/12/2020	Tidak Terbatas	Bermanfaat	Pusat Data dan Teknologi Informasi	
2006	02201	02201019941271000OKP	PUSAT DATA DAN TEKNOLOGI INFORMASI	8010101002	4.475	Web Filter and antivirus (kerio)	02/12/2020	434.500	Rp282.425	Lisensi	Tidak Memiliki	Digunakan Internal Pusat Data dan Teknologi Informasi	Tidak ada	Mempermudah Pekerjaan dalam Bidang Data, Teknologi Informasi dan Komunikasi	02/12/2020	Tidak Terbatas	Bermanfaat	Pusat Data dan Teknologi Informasi	
2007	02201	02201019941271000OKP	PUSAT DATA DAN TEKNOLOGI INFORMASI	8010101002	4.476	Web Filter and antivirus (kerio)	02/12/2020	434.500	Rp282.425	Lisensi	Tidak Memiliki	Digunakan Internal Pusat Data dan Teknologi Informasi	Tidak ada	Mempermudah Pekerjaan dalam Bidang Data, Teknologi Informasi dan Komunikasi	02/12/2020	Tidak Terbatas	Bermanfaat	Pusat Data dan Teknologi Informasi	

No	Kode Es1	Kode Satker	Nama UPT/Satker	Uraian BMN			Tahun Perolehan	Nilai Perolehan	Nilai Buku (Rp)	Jenis ATB	Manfaat Aset Tak Berwujud				Waktu dirasakannya manfaat	Durasi kemanfaatan Aset Tak Berwujud	Relevansi saat ini (Bermanfaat/ Tidak)	Unit kerja yang memanfaatkan	Keterangan
				Kode Barang	NUP	Nama Barang					Memiliki nilai ekonomi	Manfaat keilmuan	Manfaat Sosial	Manfaat Lainnya					
(1)	(2)	(3)	(4)	(5)	(6)	(7)	(8)	(9)	(10)	(11)	(12)	(13)	(14)	(15)	(16)	(17)	(18)	(19)	(20)
2008	02201	02201019941271000OKP	PUSAT DATA DAN TEKNOLOGI INFORMASI	8010101002	4.477	Web Filter and antivirus (kerio)	02/12/2020	434.500	Rp282.425	Lisensi	Tidak Memiliki	Digunakan Internal Pusat Data dan Teknologi Informasi	Tidak ada	Mempermudah Pekerjaan dalam Bidang Data, Teknologi Informasi dan Komunikasi	02/12/2020	Tidak Terbatas	Bermanfaat	Pusat Data dan Teknologi Informasi	
2009	02201	02201019941271000OKP	PUSAT DATA DAN TEKNOLOGI INFORMASI	8010101002	4.478	Web Filter and antivirus (kerio)	02/12/2020	434.500	Rp282.425	Lisensi	Tidak Memiliki	Digunakan Internal Pusat Data dan Teknologi Informasi	Tidak ada	Mempermudah Pekerjaan dalam Bidang Data, Teknologi Informasi dan Komunikasi	02/12/2020	Tidak Terbatas	Bermanfaat	Pusat Data dan Teknologi Informasi	
2010	02201	02201019941271000OKP	PUSAT DATA DAN TEKNOLOGI INFORMASI	8010101002	4.479	Web Filter and antivirus (kerio)	02/12/2020	434.500	Rp282.425	Lisensi	Tidak Memiliki	Digunakan Internal Pusat Data dan Teknologi Informasi	Tidak ada	Mempermudah Pekerjaan dalam Bidang Data, Teknologi Informasi dan Komunikasi	02/12/2020	Tidak Terbatas	Bermanfaat	Pusat Data dan Teknologi Informasi	
2011	02201	02201019941271000OKP	PUSAT DATA DAN TEKNOLOGI INFORMASI	8010101002	4.480	Web Filter and antivirus (kerio)	02/12/2020	434.500	Rp282.425	Lisensi	Tidak Memiliki	Digunakan Internal Pusat Data dan Teknologi Informasi	Tidak ada	Mempermudah Pekerjaan dalam Bidang Data, Teknologi Informasi dan Komunikasi	02/12/2020	Tidak Terbatas	Bermanfaat	Pusat Data dan Teknologi Informasi	
2012	02201	02201019941271000OKP	PUSAT DATA DAN TEKNOLOGI INFORMASI	8010101002	4.481	Web Filter and antivirus (kerio)	02/12/2020	434.500	Rp282.425	Lisensi	Tidak Memiliki	Digunakan Internal Pusat Data dan Teknologi Informasi	Tidak ada	Mempermudah Pekerjaan dalam Bidang Data, Teknologi Informasi dan Komunikasi	02/12/2020	Tidak Terbatas	Bermanfaat	Pusat Data dan Teknologi Informasi	
2013	02201	02201019941271000OKP	PUSAT DATA DAN TEKNOLOGI INFORMASI	8010101002	4.482	Web Filter and antivirus (kerio)	02/12/2020	434.500	Rp282.425	Lisensi	Tidak Memiliki	Digunakan Internal Pusat Data dan Teknologi Informasi	Tidak ada	Mempermudah Pekerjaan dalam Bidang Data, Teknologi Informasi dan Komunikasi	02/12/2020	Tidak Terbatas	Bermanfaat	Pusat Data dan Teknologi Informasi	
2014	02201	02201019941271000OKP	PUSAT DATA DAN TEKNOLOGI INFORMASI	8010101002	4.483	Web Filter and antivirus (kerio)	02/12/2020	434.500	Rp282.425	Lisensi	Tidak Memiliki	Digunakan Internal Pusat Data dan Teknologi Informasi	Tidak ada	Mempermudah Pekerjaan dalam Bidang Data, Teknologi Informasi dan Komunikasi	02/12/2020	Tidak Terbatas	Bermanfaat	Pusat Data dan Teknologi Informasi	
2015	02201	02201019941271000OKP	PUSAT DATA DAN TEKNOLOGI INFORMASI	8010101002	4.484	Web Filter and antivirus (kerio)	02/12/2020	434.500	Rp282.425	Lisensi	Tidak Memiliki	Digunakan Internal Pusat Data dan Teknologi Informasi	Tidak ada	Mempermudah Pekerjaan dalam Bidang Data, Teknologi Informasi dan Komunikasi	02/12/2020	Tidak Terbatas	Bermanfaat	Pusat Data dan Teknologi Informasi	
2016	02201	02201019941271000OKP	PUSAT DATA DAN TEKNOLOGI INFORMASI	8010101002	4.485	Web Filter and antivirus (kerio)	02/12/2020	434.500	Rp282.425	Lisensi	Tidak Memiliki	Digunakan Internal Pusat Data dan Teknologi Informasi	Tidak ada	Mempermudah Pekerjaan dalam Bidang Data, Teknologi Informasi dan Komunikasi	02/12/2020	Tidak Terbatas	Bermanfaat	Pusat Data dan Teknologi Informasi	
2017	02201	02201019941271000OKP	PUSAT DATA DAN TEKNOLOGI INFORMASI	8010101002	4.486	Web Filter and antivirus (kerio)	02/12/2020	434.500	Rp282.425	Lisensi	Tidak Memiliki	Digunakan Internal Pusat Data dan Teknologi Informasi	Tidak ada	Mempermudah Pekerjaan dalam Bidang Data, Teknologi Informasi dan Komunikasi	02/12/2020	Tidak Terbatas	Bermanfaat	Pusat Data dan Teknologi Informasi	

No	Kode Es1	Kode Satker	Nama UPT/Satker	Uraian BMN			Tahun Perolehan	Nilai Perolehan	Nilai Buku (Rp)	Jenis ATB	Manfaat Aset Tak Berwujud				Waktu dirasakannya manfaat	Durasi kemanfaatan Aset Tak Berwujud	Relevansi saat ini (Bermanfaat/ Tidak)	Unit kerja yang memanfaatkan	Keterangan
				Kode Barang	NUP	Nama Barang					Memiliki nilai ekonomi	Manfaat keilmuan	Manfaat Sosial	Manfaat Lainnya					
(1)	(2)	(3)	(4)	(5)	(6)	(7)	(8)	(9)	(10)	(11)	(12)	(13)	(14)	(15)	(16)	(17)	(18)	(19)	(20)
2018	02201	02201019941271000OKP	PUSAT DATA DAN TEKNOLOGI INFORMASI	8010101002	4.487	Web Filter and antivirus (kerio)	02/12/2020	434.500	Rp282.425	Lisensi	Tidak Memiliki	Digunakan Internal Pusat Data dan Teknologi Informasi	Tidak ada	Mempermudah Pekerjaan dalam Bidang Data, Teknologi Informasi dan Komunikasi	02/12/2020	Tidak Terbatas	Bermanfaat	Pusat Data dan Teknologi Informasi	
2019	02201	02201019941271000OKP	PUSAT DATA DAN TEKNOLOGI INFORMASI	8010101002	4.488	Web Filter and antivirus (kerio)	02/12/2020	434.500	Rp282.425	Lisensi	Tidak Memiliki	Digunakan Internal Pusat Data dan Teknologi Informasi	Tidak ada	Mempermudah Pekerjaan dalam Bidang Data, Teknologi Informasi dan Komunikasi	02/12/2020	Tidak Terbatas	Bermanfaat	Pusat Data dan Teknologi Informasi	
2020	02201	02201019941271000OKP	PUSAT DATA DAN TEKNOLOGI INFORMASI	8010101002	4.489	Web Filter and antivirus (kerio)	02/12/2020	434.500	Rp282.425	Lisensi	Tidak Memiliki	Digunakan Internal Pusat Data dan Teknologi Informasi	Tidak ada	Mempermudah Pekerjaan dalam Bidang Data, Teknologi Informasi dan Komunikasi	02/12/2020	Tidak Terbatas	Bermanfaat	Pusat Data dan Teknologi Informasi	
2021	02201	02201019941271000OKP	PUSAT DATA DAN TEKNOLOGI INFORMASI	8010101002	4.490	Web Filter and antivirus (kerio)	02/12/2020	434.500	Rp282.425	Lisensi	Tidak Memiliki	Digunakan Internal Pusat Data dan Teknologi Informasi	Tidak ada	Mempermudah Pekerjaan dalam Bidang Data, Teknologi Informasi dan Komunikasi	02/12/2020	Tidak Terbatas	Bermanfaat	Pusat Data dan Teknologi Informasi	
2022	02201	02201019941271000OKP	PUSAT DATA DAN TEKNOLOGI INFORMASI	8010101002	4.491	Web Filter and antivirus (kerio)	02/12/2020	434.500	Rp282.425	Lisensi	Tidak Memiliki	Digunakan Internal Pusat Data dan Teknologi Informasi	Tidak ada	Mempermudah Pekerjaan dalam Bidang Data, Teknologi Informasi dan Komunikasi	02/12/2020	Tidak Terbatas	Bermanfaat	Pusat Data dan Teknologi Informasi	
2023	02201	02201019941271000OKP	PUSAT DATA DAN TEKNOLOGI INFORMASI	8010101002	4.492	Web Filter and antivirus (kerio)	02/12/2020	434.500	Rp282.425	Lisensi	Tidak Memiliki	Digunakan Internal Pusat Data dan Teknologi Informasi	Tidak ada	Mempermudah Pekerjaan dalam Bidang Data, Teknologi Informasi dan Komunikasi	02/12/2020	Tidak Terbatas	Bermanfaat	Pusat Data dan Teknologi Informasi	
2024	02201	02201019941271000OKP	PUSAT DATA DAN TEKNOLOGI INFORMASI	8010101002	4.493	Web Filter and antivirus (kerio)	02/12/2020	434.500	Rp282.425	Lisensi	Tidak Memiliki	Digunakan Internal Pusat Data dan Teknologi Informasi	Tidak ada	Mempermudah Pekerjaan dalam Bidang Data, Teknologi Informasi dan Komunikasi	02/12/2020	Tidak Terbatas	Bermanfaat	Pusat Data dan Teknologi Informasi	
2025	02201	02201019941271000OKP	PUSAT DATA DAN TEKNOLOGI INFORMASI	8010101002	4.494	Web Filter and antivirus (kerio)	02/12/2020	434.500	Rp282.425	Lisensi	Tidak Memiliki	Digunakan Internal Pusat Data dan Teknologi Informasi	Tidak ada	Mempermudah Pekerjaan dalam Bidang Data, Teknologi Informasi dan Komunikasi	02/12/2020	Tidak Terbatas	Bermanfaat	Pusat Data dan Teknologi Informasi	
2026	02201	02201019941271000OKP	PUSAT DATA DAN TEKNOLOGI INFORMASI	8010101002	4.495	Web Filter and antivirus (kerio)	02/12/2020	434.500	Rp282.425	Lisensi	Tidak Memiliki	Digunakan Internal Pusat Data dan Teknologi Informasi	Tidak ada	Mempermudah Pekerjaan dalam Bidang Data, Teknologi Informasi dan Komunikasi	02/12/2020	Tidak Terbatas	Bermanfaat	Pusat Data dan Teknologi Informasi	
2027	02201	02201019941271000OKP	PUSAT DATA DAN TEKNOLOGI INFORMASI	8010101002	4.496	Web Filter and antivirus (kerio)	02/12/2020	434.500	Rp282.425	Lisensi	Tidak Memiliki	Digunakan Internal Pusat Data dan Teknologi Informasi	Tidak ada	Mempermudah Pekerjaan dalam Bidang Data, Teknologi Informasi dan Komunikasi	02/12/2020	Tidak Terbatas	Bermanfaat	Pusat Data dan Teknologi Informasi	

No	Kode Es1	Kode Satker	Nama UPT/Satker	Uraian BMN			Tahun Perolehan	Nilai Perolehan	Nilai Buku (Rp)	Jenis ATB	Manfaat Aset Tak Berwujud				Waktu dirasakannya manfaat	Durasi kemanfaatan Aset Tak Berwujud	Relevansi saat ini (Bermanfaat/ Tidak)	Unit kerja yang memanfaatkan	Keterangan
				Kode Barang	NUP	Nama Barang					Memiliki nilai ekonomi	Manfaat keilmuan	Manfaat Sosial	Manfaat Lainnya					
(1)	(2)	(3)	(4)	(5)	(6)	(7)	(8)	(9)	(10)	(11)	(12)	(13)	(14)	(15)	(16)	(17)	(18)	(19)	(20)
2028	02201	02201019941271000OKP	PUSAT DATA DAN TEKNOLOGI INFORMASI	8010101002	4.497	Web Filter and antivirus (kerio)	02/12/2020	434.500	Rp282.425	Lisensi	Tidak Memiliki	Digunakan Internal Pusat Data dan Teknologi Informasi	Tidak ada	Mempermudah Pekerjaan dalam Bidang Data, Teknologi Informasi dan Komunikasi	02/12/2020	Tidak Terbatas	Bermanfaat	Pusat Data dan Teknologi Informasi	
2029	02201	02201019941271000OKP	PUSAT DATA DAN TEKNOLOGI INFORMASI	8010101002	4.498	Web Filter and antivirus (kerio)	02/12/2020	434.500	Rp282.425	Lisensi	Tidak Memiliki	Digunakan Internal Pusat Data dan Teknologi Informasi	Tidak ada	Mempermudah Pekerjaan dalam Bidang Data, Teknologi Informasi dan Komunikasi	02/12/2020	Tidak Terbatas	Bermanfaat	Pusat Data dan Teknologi Informasi	
2030	02201	02201019941271000OKP	PUSAT DATA DAN TEKNOLOGI INFORMASI	8010101002	4.499	Web Filter and antivirus (kerio)	02/12/2020	434.500	Rp282.425	Lisensi	Tidak Memiliki	Digunakan Internal Pusat Data dan Teknologi Informasi	Tidak ada	Mempermudah Pekerjaan dalam Bidang Data, Teknologi Informasi dan Komunikasi	02/12/2020	Tidak Terbatas	Bermanfaat	Pusat Data dan Teknologi Informasi	
2031	02201	02201019941271000OKP	PUSAT DATA DAN TEKNOLOGI INFORMASI	8010101002	4.500	Web Filter and antivirus (kerio)	02/12/2020	434.500	Rp282.425	Lisensi	Tidak Memiliki	Digunakan Internal Pusat Data dan Teknologi Informasi	Tidak ada	Mempermudah Pekerjaan dalam Bidang Data, Teknologi Informasi dan Komunikasi	02/12/2020	Tidak Terbatas	Bermanfaat	Pusat Data dan Teknologi Informasi	
2032	02201	02201019941271000OKP	PUSAT DATA DAN TEKNOLOGI INFORMASI	8010101002	4.501	Web Filter and antivirus (kerio)	02/12/2020	434.500	Rp282.425	Lisensi	Tidak Memiliki	Digunakan Internal Pusat Data dan Teknologi Informasi	Tidak ada	Mempermudah Pekerjaan dalam Bidang Data, Teknologi Informasi dan Komunikasi	02/12/2020	Tidak Terbatas	Bermanfaat	Pusat Data dan Teknologi Informasi	
2033	02201	02201019941271000OKP	PUSAT DATA DAN TEKNOLOGI INFORMASI	8010101002	4.502	Web Filter and antivirus (kerio)	02/12/2020	434.500	Rp282.425	Lisensi	Tidak Memiliki	Digunakan Internal Pusat Data dan Teknologi Informasi	Tidak ada	Mempermudah Pekerjaan dalam Bidang Data, Teknologi Informasi dan Komunikasi	02/12/2020	Tidak Terbatas	Bermanfaat	Pusat Data dan Teknologi Informasi	
2034	02201	02201019941271000OKP	PUSAT DATA DAN TEKNOLOGI INFORMASI	8010101002	4.503	Web Filter and antivirus (kerio)	02/12/2020	434.500	Rp282.425	Lisensi	Tidak Memiliki	Digunakan Internal Pusat Data dan Teknologi Informasi	Tidak ada	Mempermudah Pekerjaan dalam Bidang Data, Teknologi Informasi dan Komunikasi	02/12/2020	Tidak Terbatas	Bermanfaat	Pusat Data dan Teknologi Informasi	
2035	02201	02201019941271000OKP	PUSAT DATA DAN TEKNOLOGI INFORMASI	8010101002	4.504	Web Filter and antivirus (kerio)	02/12/2020	434.500	Rp282.425	Lisensi	Tidak Memiliki	Digunakan Internal Pusat Data dan Teknologi Informasi	Tidak ada	Mempermudah Pekerjaan dalam Bidang Data, Teknologi Informasi dan Komunikasi	02/12/2020	Tidak Terbatas	Bermanfaat	Pusat Data dan Teknologi Informasi	
2036	02201	02201019941271000OKP	PUSAT DATA DAN TEKNOLOGI INFORMASI	8010101002	4.505	Web Filter and antivirus (kerio)	02/12/2020	434.500	Rp282.425	Lisensi	Tidak Memiliki	Digunakan Internal Pusat Data dan Teknologi Informasi	Tidak ada	Mempermudah Pekerjaan dalam Bidang Data, Teknologi Informasi dan Komunikasi	02/12/2020	Tidak Terbatas	Bermanfaat	Pusat Data dan Teknologi Informasi	
2037	02201	02201019941271000OKP	PUSAT DATA DAN TEKNOLOGI INFORMASI	8010101002	4.506	Web Filter and antivirus (kerio)	02/12/2020	434.500	Rp282.425	Lisensi	Tidak Memiliki	Digunakan Internal Pusat Data dan Teknologi Informasi	Tidak ada	Mempermudah Pekerjaan dalam Bidang Data, Teknologi Informasi dan Komunikasi	02/12/2020	Tidak Terbatas	Bermanfaat	Pusat Data dan Teknologi Informasi	

No	Kode Es1	Kode Satker	Nama UPT/Satker	Uraian BMN			Tahun Perolehan	Nilai Perolehan	Nilai Buku (Rp)	Jenis ATB	Manfaat Aset Tak Berwujud				Waktu dirasakannya manfaat	Durasi kemanfaatan Aset Tak Berwujud	Relevansi saat ini (Bermanfaat/ Tidak)	Unit kerja yang memanfaatkan	Keterangan
				Kode Barang	NUP	Nama Barang					Memiliki nilai ekonomi	Manfaat keilmuan	Manfaat Sosial	Manfaat Lainnya					
(1)	(2)	(3)	(4)	(5)	(6)	(7)	(8)	(9)	(10)	(11)	(12)	(13)	(14)	(15)	(16)	(17)	(18)	(19)	(20)
2038	02201	02201019941271000OKP	PUSAT DATA DAN TEKNOLOGI INFORMASI	8010101002	4.507	Web Filter and antivirus (kerio)	02/12/2020	434.500	Rp282.425	Lisensi	Tidak Memiliki	Digunakan Internal Pusat Data dan Teknologi Informasi	Tidak ada	Mempermudah Pekerjaan dalam Bidang Data, Teknologi Informasi dan Komunikasi	02/12/2020	Tidak Terbatas	Bermanfaat	Pusat Data dan Teknologi Informasi	
2039	02201	02201019941271000OKP	PUSAT DATA DAN TEKNOLOGI INFORMASI	8010101002	4.508	Web Filter and antivirus (kerio)	02/12/2020	434.500	Rp282.425	Lisensi	Tidak Memiliki	Digunakan Internal Pusat Data dan Teknologi Informasi	Tidak ada	Mempermudah Pekerjaan dalam Bidang Data, Teknologi Informasi dan Komunikasi	02/12/2020	Tidak Terbatas	Bermanfaat	Pusat Data dan Teknologi Informasi	
2040	02201	02201019941271000OKP	PUSAT DATA DAN TEKNOLOGI INFORMASI	8010101002	4.509	Web Filter and antivirus (kerio)	02/12/2020	434.500	Rp282.425	Lisensi	Tidak Memiliki	Digunakan Internal Pusat Data dan Teknologi Informasi	Tidak ada	Mempermudah Pekerjaan dalam Bidang Data, Teknologi Informasi dan Komunikasi	02/12/2020	Tidak Terbatas	Bermanfaat	Pusat Data dan Teknologi Informasi	
2041	02201	02201019941271000OKP	PUSAT DATA DAN TEKNOLOGI INFORMASI	8010101002	4.510	Web Filter and antivirus (kerio)	02/12/2020	434.500	Rp282.425	Lisensi	Tidak Memiliki	Digunakan Internal Pusat Data dan Teknologi Informasi	Tidak ada	Mempermudah Pekerjaan dalam Bidang Data, Teknologi Informasi dan Komunikasi	02/12/2020	Tidak Terbatas	Bermanfaat	Pusat Data dan Teknologi Informasi	
2042	02201	02201019941271000OKP	PUSAT DATA DAN TEKNOLOGI INFORMASI	8010101002	4.511	Web Filter and antivirus (kerio)	02/12/2020	434.500	Rp282.425	Lisensi	Tidak Memiliki	Digunakan Internal Pusat Data dan Teknologi Informasi	Tidak ada	Mempermudah Pekerjaan dalam Bidang Data, Teknologi Informasi dan Komunikasi	02/12/2020	Tidak Terbatas	Bermanfaat	Pusat Data dan Teknologi Informasi	
2043	02201	02201019941271000OKP	PUSAT DATA DAN TEKNOLOGI INFORMASI	8010101002	4.512	Web Filter and antivirus (kerio)	02/12/2020	434.500	Rp282.425	Lisensi	Tidak Memiliki	Digunakan Internal Pusat Data dan Teknologi Informasi	Tidak ada	Mempermudah Pekerjaan dalam Bidang Data, Teknologi Informasi dan Komunikasi	02/12/2020	Tidak Terbatas	Bermanfaat	Pusat Data dan Teknologi Informasi	
2044	02201	02201019941271000OKP	PUSAT DATA DAN TEKNOLOGI INFORMASI	8010101002	4.513	Web Filter and antivirus (kerio)	02/12/2020	434.500	Rp282.425	Lisensi	Tidak Memiliki	Digunakan Internal Pusat Data dan Teknologi Informasi	Tidak ada	Mempermudah Pekerjaan dalam Bidang Data, Teknologi Informasi dan Komunikasi	02/12/2020	Tidak Terbatas	Bermanfaat	Pusat Data dan Teknologi Informasi	
2045	02201	02201019941271000OKP	PUSAT DATA DAN TEKNOLOGI INFORMASI	8010101002	4.514	Web Filter and antivirus (kerio)	02/12/2020	434.500	Rp282.425	Lisensi	Tidak Memiliki	Digunakan Internal Pusat Data dan Teknologi Informasi	Tidak ada	Mempermudah Pekerjaan dalam Bidang Data, Teknologi Informasi dan Komunikasi	02/12/2020	Tidak Terbatas	Bermanfaat	Pusat Data dan Teknologi Informasi	
2046	02201	02201019941271000OKP	PUSAT DATA DAN TEKNOLOGI INFORMASI	8010101002	4.515	Web Filter and antivirus (kerio)	02/12/2020	434.500	Rp282.425	Lisensi	Tidak Memiliki	Digunakan Internal Pusat Data dan Teknologi Informasi	Tidak ada	Mempermudah Pekerjaan dalam Bidang Data, Teknologi Informasi dan Komunikasi	02/12/2020	Tidak Terbatas	Bermanfaat	Pusat Data dan Teknologi Informasi	
2047	02201	02201019941271000OKP	PUSAT DATA DAN TEKNOLOGI INFORMASI	8010101002	4.516	Web Filter and antivirus (kerio)	02/12/2020	434.500	Rp282.425	Lisensi	Tidak Memiliki	Digunakan Internal Pusat Data dan Teknologi Informasi	Tidak ada	Mempermudah Pekerjaan dalam Bidang Data, Teknologi Informasi dan Komunikasi	02/12/2020	Tidak Terbatas	Bermanfaat	Pusat Data dan Teknologi Informasi	

No	Kode Es1	Kode Satker	Nama UPT/Satker	Uraian BMN			Tahun Perolehan	Nilai Perolehan	Nilai Buku (Rp)	Jenis ATB	Manfaat Aset Tak Berwujud				Waktu dirasakannya manfaat	Durasi kemanfaatan Aset Tak Berwujud	Relevansi saat ini (Bermanfaat/ Tidak)	Unit kerja yang memanfaatkan	Keterangan
				Kode Barang	NUP	Nama Barang					Memiliki nilai ekonomi	Manfaat keilmuan	Manfaat Sosial	Manfaat Lainnya					
(1)	(2)	(3)	(4)	(5)	(6)	(7)	(8)	(9)	(10)	(11)	(12)	(13)	(14)	(15)	(16)	(17)	(18)	(19)	(20)
2048	02201	02201019941271000OKP	PUSAT DATA DAN TEKNOLOGI INFORMASI	8010101002	4.517	Web Filter and antivirus (kerio)	02/12/2020	434.500	Rp282.425	Lisensi	Tidak Memiliki	Digunakan Internal Pusat Data dan Teknologi Informasi	Tidak ada	Mempermudah Pekerjaan dalam Bidang Data, Teknologi Informasi dan Komunikasi	02/12/2020	Tidak Terbatas	Bermanfaat	Pusat Data dan Teknologi Informasi	
2049	02201	02201019941271000OKP	PUSAT DATA DAN TEKNOLOGI INFORMASI	8010101002	4.518	Web Filter and antivirus (kerio)	02/12/2020	434.500	Rp282.425	Lisensi	Tidak Memiliki	Digunakan Internal Pusat Data dan Teknologi Informasi	Tidak ada	Mempermudah Pekerjaan dalam Bidang Data, Teknologi Informasi dan Komunikasi	02/12/2020	Tidak Terbatas	Bermanfaat	Pusat Data dan Teknologi Informasi	
2050	02201	02201019941271000OKP	PUSAT DATA DAN TEKNOLOGI INFORMASI	8010101002	4.519	Web Filter and antivirus (kerio)	02/12/2020	434.500	Rp282.425	Lisensi	Tidak Memiliki	Digunakan Internal Pusat Data dan Teknologi Informasi	Tidak ada	Mempermudah Pekerjaan dalam Bidang Data, Teknologi Informasi dan Komunikasi	02/12/2020	Tidak Terbatas	Bermanfaat	Pusat Data dan Teknologi Informasi	
2051	02201	02201019941271000OKP	PUSAT DATA DAN TEKNOLOGI INFORMASI	8010101002	4.520	Web Filter and antivirus (kerio)	02/12/2020	434.500	Rp282.425	Lisensi	Tidak Memiliki	Digunakan Internal Pusat Data dan Teknologi Informasi	Tidak ada	Mempermudah Pekerjaan dalam Bidang Data, Teknologi Informasi dan Komunikasi	02/12/2020	Tidak Terbatas	Bermanfaat	Pusat Data dan Teknologi Informasi	
2052	02201	02201019941271000OKP	PUSAT DATA DAN TEKNOLOGI INFORMASI	8010101002	4.521	Web Filter and antivirus (kerio)	02/12/2020	434.500	Rp282.425	Lisensi	Tidak Memiliki	Digunakan Internal Pusat Data dan Teknologi Informasi	Tidak ada	Mempermudah Pekerjaan dalam Bidang Data, Teknologi Informasi dan Komunikasi	02/12/2020	Tidak Terbatas	Bermanfaat	Pusat Data dan Teknologi Informasi	
2053	02201	02201019941271000OKP	PUSAT DATA DAN TEKNOLOGI INFORMASI	8010101002	4.522	Web Filter and antivirus (kerio)	02/12/2020	434.500	Rp282.425	Lisensi	Tidak Memiliki	Digunakan Internal Pusat Data dan Teknologi Informasi	Tidak ada	Mempermudah Pekerjaan dalam Bidang Data, Teknologi Informasi dan Komunikasi	02/12/2020	Tidak Terbatas	Bermanfaat	Pusat Data dan Teknologi Informasi	
2054	02201	02201019941271000OKP	PUSAT DATA DAN TEKNOLOGI INFORMASI	8010101002	4.523	Web Filter and antivirus (kerio)	02/12/2020	434.500	Rp282.425	Lisensi	Tidak Memiliki	Digunakan Internal Pusat Data dan Teknologi Informasi	Tidak ada	Mempermudah Pekerjaan dalam Bidang Data, Teknologi Informasi dan Komunikasi	02/12/2020	Tidak Terbatas	Bermanfaat	Pusat Data dan Teknologi Informasi	
2055	02201	02201019941271000OKP	PUSAT DATA DAN TEKNOLOGI INFORMASI	8010101002	4.524	Web Filter and antivirus (kerio)	02/12/2020	434.500	Rp282.425	Lisensi	Tidak Memiliki	Digunakan Internal Pusat Data dan Teknologi Informasi	Tidak ada	Mempermudah Pekerjaan dalam Bidang Data, Teknologi Informasi dan Komunikasi	02/12/2020	Tidak Terbatas	Bermanfaat	Pusat Data dan Teknologi Informasi	
2056	02201	02201019941271000OKP	PUSAT DATA DAN TEKNOLOGI INFORMASI	8010101002	4.525	Web Filter and antivirus (kerio)	02/12/2020	434.500	Rp282.425	Lisensi	Tidak Memiliki	Digunakan Internal Pusat Data dan Teknologi Informasi	Tidak ada	Mempermudah Pekerjaan dalam Bidang Data, Teknologi Informasi dan Komunikasi	02/12/2020	Tidak Terbatas	Bermanfaat	Pusat Data dan Teknologi Informasi	
2057	02201	02201019941271000OKP	PUSAT DATA DAN TEKNOLOGI INFORMASI	8010101002	4.526	Web Filter and antivirus (kerio)	02/12/2020	434.500	Rp282.425	Lisensi	Tidak Memiliki	Digunakan Internal Pusat Data dan Teknologi Informasi	Tidak ada	Mempermudah Pekerjaan dalam Bidang Data, Teknologi Informasi dan Komunikasi	02/12/2020	Tidak Terbatas	Bermanfaat	Pusat Data dan Teknologi Informasi	

No	Kode Es1	Kode Satker	Nama UPT/Satker	Uraian BMN			Tahun Perolehan	Nilai Perolehan	Nilai Buku (Rp)	Jenis ATB	Manfaat Aset Tak Berwujud				Waktu dirasakannya manfaat	Durasi kemanfaatan Aset Tak Berwujud	Relevansi saat ini (Bermanfaat/ Tidak)	Unit kerja yang memanfaatkan	Keterangan
				Kode Barang	NUP	Nama Barang					Memiliki nilai ekonomi	Manfaat keilmuan	Manfaat Sosial	Manfaat Lainnya					
(1)	(2)	(3)	(4)	(5)	(6)	(7)	(8)	(9)	(10)	(11)	(12)	(13)	(14)	(15)	(16)	(17)	(18)	(19)	(20)
2058	02201	02201019941271000OKP	PUSAT DATA DAN TEKNOLOGI INFORMASI	8010101002	4.527	Web Filter and antivirus (kerio)	02/12/2020	434.500	Rp282.425	Lisensi	Tidak Memiliki	Digunakan Internal Pusat Data dan Teknologi Informasi	Tidak ada	Mempermudah Pekerjaan dalam Bidang Data, Teknologi Informasi dan Komunikasi	02/12/2020	Tidak Terbatas	Bermanfaat	Pusat Data dan Teknologi Informasi	
2059	02201	02201019941271000OKP	PUSAT DATA DAN TEKNOLOGI INFORMASI	8010101002	4.528	Web Filter and antivirus (kerio)	02/12/2020	434.500	Rp282.425	Lisensi	Tidak Memiliki	Digunakan Internal Pusat Data dan Teknologi Informasi	Tidak ada	Mempermudah Pekerjaan dalam Bidang Data, Teknologi Informasi dan Komunikasi	02/12/2020	Tidak Terbatas	Bermanfaat	Pusat Data dan Teknologi Informasi	
2060	02201	02201019941271000OKP	PUSAT DATA DAN TEKNOLOGI INFORMASI	8010101002	4.529	Web Filter and antivirus (kerio)	02/12/2020	434.500	Rp282.425	Lisensi	Tidak Memiliki	Digunakan Internal Pusat Data dan Teknologi Informasi	Tidak ada	Mempermudah Pekerjaan dalam Bidang Data, Teknologi Informasi dan Komunikasi	02/12/2020	Tidak Terbatas	Bermanfaat	Pusat Data dan Teknologi Informasi	
2061	02201	02201019941271000OKP	PUSAT DATA DAN TEKNOLOGI INFORMASI	8010101002	4.530	Web Filter and antivirus (kerio)	02/12/2020	434.500	Rp282.425	Lisensi	Tidak Memiliki	Digunakan Internal Pusat Data dan Teknologi Informasi	Tidak ada	Mempermudah Pekerjaan dalam Bidang Data, Teknologi Informasi dan Komunikasi	02/12/2020	Tidak Terbatas	Bermanfaat	Pusat Data dan Teknologi Informasi	
2062	02201	02201019941271000OKP	PUSAT DATA DAN TEKNOLOGI INFORMASI	8010101002	4.531	Web Filter and antivirus (kerio)	02/12/2020	434.500	Rp282.425	Lisensi	Tidak Memiliki	Digunakan Internal Pusat Data dan Teknologi Informasi	Tidak ada	Mempermudah Pekerjaan dalam Bidang Data, Teknologi Informasi dan Komunikasi	02/12/2020	Tidak Terbatas	Bermanfaat	Pusat Data dan Teknologi Informasi	
2063	02201	02201019941271000OKP	PUSAT DATA DAN TEKNOLOGI INFORMASI	8010101002	4.532	Web Filter and antivirus (kerio)	02/12/2020	434.500	Rp282.425	Lisensi	Tidak Memiliki	Digunakan Internal Pusat Data dan Teknologi Informasi	Tidak ada	Mempermudah Pekerjaan dalam Bidang Data, Teknologi Informasi dan Komunikasi	02/12/2020	Tidak Terbatas	Bermanfaat	Pusat Data dan Teknologi Informasi	
2064	02201	02201019941271000OKP	PUSAT DATA DAN TEKNOLOGI INFORMASI	8010101002	4.533	Web Filter and antivirus (kerio)	02/12/2020	434.500	Rp282.425	Lisensi	Tidak Memiliki	Digunakan Internal Pusat Data dan Teknologi Informasi	Tidak ada	Mempermudah Pekerjaan dalam Bidang Data, Teknologi Informasi dan Komunikasi	02/12/2020	Tidak Terbatas	Bermanfaat	Pusat Data dan Teknologi Informasi	
2065	02201	02201019941271000OKP	PUSAT DATA DAN TEKNOLOGI INFORMASI	8010101002	4.534	Web Filter and antivirus (kerio)	02/12/2020	434.500	Rp282.425	Lisensi	Tidak Memiliki	Digunakan Internal Pusat Data dan Teknologi Informasi	Tidak ada	Mempermudah Pekerjaan dalam Bidang Data, Teknologi Informasi dan Komunikasi	02/12/2020	Tidak Terbatas	Bermanfaat	Pusat Data dan Teknologi Informasi	
2066	02201	02201019941271000OKP	PUSAT DATA DAN TEKNOLOGI INFORMASI	8010101002	4.535	Web Filter and antivirus (kerio)	02/12/2020	434.500	Rp282.425	Lisensi	Tidak Memiliki	Digunakan Internal Pusat Data dan Teknologi Informasi	Tidak ada	Mempermudah Pekerjaan dalam Bidang Data, Teknologi Informasi dan Komunikasi	02/12/2020	Tidak Terbatas	Bermanfaat	Pusat Data dan Teknologi Informasi	
2067	02201	02201019941271000OKP	PUSAT DATA DAN TEKNOLOGI INFORMASI	8010101002	4.536	Web Filter and antivirus (kerio)	02/12/2020	434.500	Rp282.425	Lisensi	Tidak Memiliki	Digunakan Internal Pusat Data dan Teknologi Informasi	Tidak ada	Mempermudah Pekerjaan dalam Bidang Data, Teknologi Informasi dan Komunikasi	02/12/2020	Tidak Terbatas	Bermanfaat	Pusat Data dan Teknologi Informasi	

No	Kode Es1	Kode Satker	Nama UPT/Satker	Uraian BMN			Tahun Perolehan	Nilai Perolehan	Nilai Buku (Rp)	Jenis ATB	Manfaat Aset Tak Berwujud				Waktu dirasakannya manfaat	Durasi kemanfaatan Aset Tak Berwujud	Relevansi saat ini (Bermanfaat/ Tidak)	Unit kerja yang memanfaatkan	Keterangan
				Kode Barang	NUP	Nama Barang					Memiliki nilai ekonomi	Manfaat keilmuan	Manfaat Sosial	Manfaat Lainnya					
(1)	(2)	(3)	(4)	(5)	(6)	(7)	(8)	(9)	(10)	(11)	(12)	(13)	(14)	(15)	(16)	(17)	(18)	(19)	(20)
2068	02201	02201019941271000OKP	PUSAT DATA DAN TEKNOLOGI INFORMASI	8010101002	4.537	Web Filter and antivirus (kerio)	02/12/2020	434.500	Rp282.425	Lisensi	Tidak Memiliki	Digunakan Internal Pusat Data dan Teknologi Informasi	Tidak ada	Mempermudah Pekerjaan dalam Bidang Data, Teknologi Informasi dan Komunikasi	02/12/2020	Tidak Terbatas	Bermanfaat	Pusat Data dan Teknologi Informasi	
2069	02201	02201019941271000OKP	PUSAT DATA DAN TEKNOLOGI INFORMASI	8010101002	4.538	Web Filter and antivirus (kerio)	02/12/2020	434.500	Rp282.425	Lisensi	Tidak Memiliki	Digunakan Internal Pusat Data dan Teknologi Informasi	Tidak ada	Mempermudah Pekerjaan dalam Bidang Data, Teknologi Informasi dan Komunikasi	02/12/2020	Tidak Terbatas	Bermanfaat	Pusat Data dan Teknologi Informasi	
2070	02201	02201019941271000OKP	PUSAT DATA DAN TEKNOLOGI INFORMASI	8010101002	4.539	Web Filter and antivirus (kerio)	02/12/2020	434.500	Rp282.425	Lisensi	Tidak Memiliki	Digunakan Internal Pusat Data dan Teknologi Informasi	Tidak ada	Mempermudah Pekerjaan dalam Bidang Data, Teknologi Informasi dan Komunikasi	02/12/2020	Tidak Terbatas	Bermanfaat	Pusat Data dan Teknologi Informasi	
2071	02201	02201019941271000OKP	PUSAT DATA DAN TEKNOLOGI INFORMASI	8010101002	4.540	Web Filter and antivirus (kerio)	02/12/2020	434.500	Rp282.425	Lisensi	Tidak Memiliki	Digunakan Internal Pusat Data dan Teknologi Informasi	Tidak ada	Mempermudah Pekerjaan dalam Bidang Data, Teknologi Informasi dan Komunikasi	02/12/2020	Tidak Terbatas	Bermanfaat	Pusat Data dan Teknologi Informasi	
2072	02201	02201019941271000OKP	PUSAT DATA DAN TEKNOLOGI INFORMASI	8010101002	4.541	Web Filter and antivirus (kerio)	02/12/2020	434.500	Rp282.425	Lisensi	Tidak Memiliki	Digunakan Internal Pusat Data dan Teknologi Informasi	Tidak ada	Mempermudah Pekerjaan dalam Bidang Data, Teknologi Informasi dan Komunikasi	02/12/2020	Tidak Terbatas	Bermanfaat	Pusat Data dan Teknologi Informasi	
2073	02201	02201019941271000OKP	PUSAT DATA DAN TEKNOLOGI INFORMASI	8010101002	4.542	Web Filter and antivirus (kerio)	02/12/2020	434.500	Rp282.425	Lisensi	Tidak Memiliki	Digunakan Internal Pusat Data dan Teknologi Informasi	Tidak ada	Mempermudah Pekerjaan dalam Bidang Data, Teknologi Informasi dan Komunikasi	02/12/2020	Tidak Terbatas	Bermanfaat	Pusat Data dan Teknologi Informasi	
2074	02201	02201019941271000OKP	PUSAT DATA DAN TEKNOLOGI INFORMASI	8010101002	4.543	Web Filter and antivirus (kerio)	02/12/2020	434.500	Rp282.425	Lisensi	Tidak Memiliki	Digunakan Internal Pusat Data dan Teknologi Informasi	Tidak ada	Mempermudah Pekerjaan dalam Bidang Data, Teknologi Informasi dan Komunikasi	02/12/2020	Tidak Terbatas	Bermanfaat	Pusat Data dan Teknologi Informasi	
2075	02201	02201019941271000OKP	PUSAT DATA DAN TEKNOLOGI INFORMASI	8010101002	4.544	Web Filter and antivirus (kerio)	02/12/2020	434.500	Rp282.425	Lisensi	Tidak Memiliki	Digunakan Internal Pusat Data dan Teknologi Informasi	Tidak ada	Mempermudah Pekerjaan dalam Bidang Data, Teknologi Informasi dan Komunikasi	02/12/2020	Tidak Terbatas	Bermanfaat	Pusat Data dan Teknologi Informasi	
2076	02201	02201019941271000OKP	PUSAT DATA DAN TEKNOLOGI INFORMASI	8010101002	4.545	Web Filter and antivirus (kerio)	02/12/2020	434.500	Rp282.425	Lisensi	Tidak Memiliki	Digunakan Internal Pusat Data dan Teknologi Informasi	Tidak ada	Mempermudah Pekerjaan dalam Bidang Data, Teknologi Informasi dan Komunikasi	02/12/2020	Tidak Terbatas	Bermanfaat	Pusat Data dan Teknologi Informasi	
2077	02201	02201019941271000OKP	PUSAT DATA DAN TEKNOLOGI INFORMASI	8010101002	4.546	Web Filter and antivirus (kerio)	02/12/2020	434.500	Rp282.425	Lisensi	Tidak Memiliki	Digunakan Internal Pusat Data dan Teknologi Informasi	Tidak ada	Mempermudah Pekerjaan dalam Bidang Data, Teknologi Informasi dan Komunikasi	02/12/2020	Tidak Terbatas	Bermanfaat	Pusat Data dan Teknologi Informasi	

No	Kode Es1	Kode Satker	Nama UPT/Satker	Uraian BMN			Tahun Perolehan	Nilai Perolehan	Nilai Buku (Rp)	Jenis ATB	Manfaat Aset Tak Berwujud				Waktu dirasakannya manfaat	Durasi kemanfaatan Aset Tak Berwujud	Relevansi saat ini (Bermanfaat/ Tidak)	Unit kerja yang memanfaatkan	Keterangan
				Kode Barang	NUP	Nama Barang					Memiliki nilai ekonomi	Manfaat keilmuan	Manfaat Sosial	Manfaat Lainnya					
(1)	(2)	(3)	(4)	(5)	(6)	(7)	(8)	(9)	(10)	(11)	(12)	(13)	(14)	(15)	(16)	(17)	(18)	(19)	(20)
2078	02201	02201019941271000OKP	PUSAT DATA DAN TEKNOLOGI INFORMASI	8010101002	4.547	Web Filter and antivirus (kerio)	02/12/2020	434.500	Rp282.425	Lisensi	Tidak Memiliki	Digunakan Internal Pusat Data dan Teknologi Informasi	Tidak ada	Mempermudah Pekerjaan dalam Bidang Data, Teknologi Informasi dan Komunikasi	02/12/2020	Tidak Terbatas	Bermanfaat	Pusat Data dan Teknologi Informasi	
2079	02201	02201019941271000OKP	PUSAT DATA DAN TEKNOLOGI INFORMASI	8010101002	4.548	Web Filter and antivirus (kerio)	02/12/2020	434.500	Rp282.425	Lisensi	Tidak Memiliki	Digunakan Internal Pusat Data dan Teknologi Informasi	Tidak ada	Mempermudah Pekerjaan dalam Bidang Data, Teknologi Informasi dan Komunikasi	02/12/2020	Tidak Terbatas	Bermanfaat	Pusat Data dan Teknologi Informasi	
2080	02201	02201019941271000OKP	PUSAT DATA DAN TEKNOLOGI INFORMASI	8010101002	4.549	Web Filter and antivirus (kerio)	02/12/2020	434.500	Rp282.425	Lisensi	Tidak Memiliki	Digunakan Internal Pusat Data dan Teknologi Informasi	Tidak ada	Mempermudah Pekerjaan dalam Bidang Data, Teknologi Informasi dan Komunikasi	02/12/2020	Tidak Terbatas	Bermanfaat	Pusat Data dan Teknologi Informasi	
2081	02201	02201019941271000OKP	PUSAT DATA DAN TEKNOLOGI INFORMASI	8010101002	4.550	Web Filter and antivirus (kerio)	02/12/2020	434.500	Rp282.425	Lisensi	Tidak Memiliki	Digunakan Internal Pusat Data dan Teknologi Informasi	Tidak ada	Mempermudah Pekerjaan dalam Bidang Data, Teknologi Informasi dan Komunikasi	02/12/2020	Tidak Terbatas	Bermanfaat	Pusat Data dan Teknologi Informasi	
2082	02201	02201019941271000OKP	PUSAT DATA DAN TEKNOLOGI INFORMASI	8010101002	4.551	Web Filter and antivirus (kerio)	02/12/2020	434.500	Rp282.425	Lisensi	Tidak Memiliki	Digunakan Internal Pusat Data dan Teknologi Informasi	Tidak ada	Mempermudah Pekerjaan dalam Bidang Data, Teknologi Informasi dan Komunikasi	02/12/2020	Tidak Terbatas	Bermanfaat	Pusat Data dan Teknologi Informasi	
2083	02201	02201019941271000OKP	PUSAT DATA DAN TEKNOLOGI INFORMASI	8010101002	4.552	Web Filter and antivirus (kerio)	02/12/2020	434.500	Rp282.425	Lisensi	Tidak Memiliki	Digunakan Internal Pusat Data dan Teknologi Informasi	Tidak ada	Mempermudah Pekerjaan dalam Bidang Data, Teknologi Informasi dan Komunikasi	02/12/2020	Tidak Terbatas	Bermanfaat	Pusat Data dan Teknologi Informasi	
2084	02201	02201019941271000OKP	PUSAT DATA DAN TEKNOLOGI INFORMASI	8010101002	4.553	Web Filter and antivirus (kerio)	02/12/2020	434.500	Rp282.425	Lisensi	Tidak Memiliki	Digunakan Internal Pusat Data dan Teknologi Informasi	Tidak ada	Mempermudah Pekerjaan dalam Bidang Data, Teknologi Informasi dan Komunikasi	02/12/2020	Tidak Terbatas	Bermanfaat	Pusat Data dan Teknologi Informasi	
2085	02201	02201019941271000OKP	PUSAT DATA DAN TEKNOLOGI INFORMASI	8010101002	4.554	Web Filter and antivirus (kerio)	02/12/2020	434.500	Rp282.425	Lisensi	Tidak Memiliki	Digunakan Internal Pusat Data dan Teknologi Informasi	Tidak ada	Mempermudah Pekerjaan dalam Bidang Data, Teknologi Informasi dan Komunikasi	02/12/2020	Tidak Terbatas	Bermanfaat	Pusat Data dan Teknologi Informasi	
2086	02201	02201019941271000OKP	PUSAT DATA DAN TEKNOLOGI INFORMASI	8010101002	4.555	Web Filter and antivirus (kerio)	02/12/2020	434.500	Rp282.425	Lisensi	Tidak Memiliki	Digunakan Internal Pusat Data dan Teknologi Informasi	Tidak ada	Mempermudah Pekerjaan dalam Bidang Data, Teknologi Informasi dan Komunikasi	02/12/2020	Tidak Terbatas	Bermanfaat	Pusat Data dan Teknologi Informasi	
2087	02201	02201019941271000OKP	PUSAT DATA DAN TEKNOLOGI INFORMASI	8010101002	4.556	Web Filter and antivirus (kerio)	02/12/2020	434.500	Rp282.425	Lisensi	Tidak Memiliki	Digunakan Internal Pusat Data dan Teknologi Informasi	Tidak ada	Mempermudah Pekerjaan dalam Bidang Data, Teknologi Informasi dan Komunikasi	02/12/2020	Tidak Terbatas	Bermanfaat	Pusat Data dan Teknologi Informasi	

No	Kode Es1	Kode Satker	Nama UPT/Satker	Uraian BMN			Tahun Perolehan	Nilai Perolehan	Nilai Buku (Rp)	Jenis ATB	Manfaat Aset Tak Berwujud				Waktu dirasakannya manfaat	Durasi kemanfaatan Aset Tak Berwujud	Relevansi saat ini (Bermanfaat/ Tidak)	Unit kerja yang memanfaatkan	Keterangan
				Kode Barang	NUP	Nama Barang					Memiliki nilai ekonomi	Manfaat keilmuan	Manfaat Sosial	Manfaat Lainnya					
(1)	(2)	(3)	(4)	(5)	(6)	(7)	(8)	(9)	(10)	(11)	(12)	(13)	(14)	(15)	(16)	(17)	(18)	(19)	(20)
2088	02201	02201019941271000OKP	PUSAT DATA DAN TEKNOLOGI INFORMASI	8010101002	4.557	Web Filter and antivirus (kerio)	02/12/2020	434.500	Rp282.425	Lisensi	Tidak Memiliki	Digunakan Internal Pusat Data dan Teknologi Informasi	Tidak ada	Mempermudah Pekerjaan dalam Bidang Data, Teknologi Informasi dan Komunikasi	02/12/2020	Tidak Terbatas	Bermanfaat	Pusat Data dan Teknologi Informasi	
2089	02201	02201019941271000OKP	PUSAT DATA DAN TEKNOLOGI INFORMASI	8010101002	4.558	Web Filter and antivirus (kerio)	02/12/2020	434.500	Rp282.425	Lisensi	Tidak Memiliki	Digunakan Internal Pusat Data dan Teknologi Informasi	Tidak ada	Mempermudah Pekerjaan dalam Bidang Data, Teknologi Informasi dan Komunikasi	02/12/2020	Tidak Terbatas	Bermanfaat	Pusat Data dan Teknologi Informasi	
2090	02201	02201019941271000OKP	PUSAT DATA DAN TEKNOLOGI INFORMASI	8010101002	4.559	Web Filter and antivirus (kerio)	02/12/2020	434.500	Rp282.425	Lisensi	Tidak Memiliki	Digunakan Internal Pusat Data dan Teknologi Informasi	Tidak ada	Mempermudah Pekerjaan dalam Bidang Data, Teknologi Informasi dan Komunikasi	02/12/2020	Tidak Terbatas	Bermanfaat	Pusat Data dan Teknologi Informasi	
2091	02201	02201019941271000OKP	PUSAT DATA DAN TEKNOLOGI INFORMASI	8010101002	4.560	Web Filter and antivirus (kerio)	02/12/2020	434.500	Rp282.425	Lisensi	Tidak Memiliki	Digunakan Internal Pusat Data dan Teknologi Informasi	Tidak ada	Mempermudah Pekerjaan dalam Bidang Data, Teknologi Informasi dan Komunikasi	02/12/2020	Tidak Terbatas	Bermanfaat	Pusat Data dan Teknologi Informasi	
2092	02201	02201019941271000OKP	PUSAT DATA DAN TEKNOLOGI INFORMASI	8010101002	4.561	Web Filter and antivirus (kerio)	02/12/2020	434.500	Rp282.425	Lisensi	Tidak Memiliki	Digunakan Internal Pusat Data dan Teknologi Informasi	Tidak ada	Mempermudah Pekerjaan dalam Bidang Data, Teknologi Informasi dan Komunikasi	02/12/2020	Tidak Terbatas	Bermanfaat	Pusat Data dan Teknologi Informasi	
2093	02201	02201019941271000OKP	PUSAT DATA DAN TEKNOLOGI INFORMASI	8010101002	4.562	Web Filter and antivirus (kerio)	02/12/2020	434.500	Rp282.425	Lisensi	Tidak Memiliki	Digunakan Internal Pusat Data dan Teknologi Informasi	Tidak ada	Mempermudah Pekerjaan dalam Bidang Data, Teknologi Informasi dan Komunikasi	02/12/2020	Tidak Terbatas	Bermanfaat	Pusat Data dan Teknologi Informasi	
2094	02201	02201019941271000OKP	PUSAT DATA DAN TEKNOLOGI INFORMASI	8010101002	4.563	Web Filter and antivirus (kerio)	02/12/2020	434.500	Rp282.425	Lisensi	Tidak Memiliki	Digunakan Internal Pusat Data dan Teknologi Informasi	Tidak ada	Mempermudah Pekerjaan dalam Bidang Data, Teknologi Informasi dan Komunikasi	02/12/2020	Tidak Terbatas	Bermanfaat	Pusat Data dan Teknologi Informasi	
2095	02201	02201019941271000OKP	PUSAT DATA DAN TEKNOLOGI INFORMASI	8010101002	4.564	Web Filter and antivirus (kerio)	02/12/2020	434.500	Rp282.425	Lisensi	Tidak Memiliki	Digunakan Internal Pusat Data dan Teknologi Informasi	Tidak ada	Mempermudah Pekerjaan dalam Bidang Data, Teknologi Informasi dan Komunikasi	02/12/2020	Tidak Terbatas	Bermanfaat	Pusat Data dan Teknologi Informasi	
2096	02201	02201019941271000OKP	PUSAT DATA DAN TEKNOLOGI INFORMASI	8010101002	4.565	Web Filter and antivirus (kerio)	02/12/2020	434.500	Rp282.425	Lisensi	Tidak Memiliki	Digunakan Internal Pusat Data dan Teknologi Informasi	Tidak ada	Mempermudah Pekerjaan dalam Bidang Data, Teknologi Informasi dan Komunikasi	02/12/2020	Tidak Terbatas	Bermanfaat	Pusat Data dan Teknologi Informasi	
2097	02201	02201019941271000OKP	PUSAT DATA DAN TEKNOLOGI INFORMASI	8010101002	4.566	Web Filter and antivirus (kerio)	02/12/2020	434.500	Rp282.425	Lisensi	Tidak Memiliki	Digunakan Internal Pusat Data dan Teknologi Informasi	Tidak ada	Mempermudah Pekerjaan dalam Bidang Data, Teknologi Informasi dan Komunikasi	02/12/2020	Tidak Terbatas	Bermanfaat	Pusat Data dan Teknologi Informasi	

No	Kode Es1	Kode Satker	Nama UPT/Satker	Uraian BMN			Tahun Perolehan	Nilai Perolehan	Nilai Buku (Rp)	Jenis ATB	Manfaat Aset Tak Berwujud				Waktu dirasakannya manfaat	Durasi kemanfaatan Aset Tak Berwujud	Relevansi saat ini (Bermanfaat/ Tidak)	Unit kerja yang memanfaatkan	Keterangan
				Kode Barang	NUP	Nama Barang					Memiliki nilai ekonomi	Manfaat keilmuan	Manfaat Sosial	Manfaat Lainnya					
(1)	(2)	(3)	(4)	(5)	(6)	(7)	(8)	(9)	(10)	(11)	(12)	(13)	(14)	(15)	(16)	(17)	(18)	(19)	(20)
2098	02201	02201019941271000OKP	PUSAT DATA DAN TEKNOLOGI INFORMASI	8010101002	4.567	Web Filter and antivirus (kerio)	02/12/2020	434.500	Rp282.425	Lisensi	Tidak Memiliki	Digunakan Internal Pusat Data dan Teknologi Informasi	Tidak ada	Mempermudah Pekerjaan dalam Bidang Data, Teknologi Informasi dan Komunikasi	02/12/2020	Tidak Terbatas	Bermanfaat	Pusat Data dan Teknologi Informasi	
2099	02201	02201019941271000OKP	PUSAT DATA DAN TEKNOLOGI INFORMASI	8010101002	4.568	Web Filter and antivirus (kerio)	02/12/2020	434.500	Rp282.425	Lisensi	Tidak Memiliki	Digunakan Internal Pusat Data dan Teknologi Informasi	Tidak ada	Mempermudah Pekerjaan dalam Bidang Data, Teknologi Informasi dan Komunikasi	02/12/2020	Tidak Terbatas	Bermanfaat	Pusat Data dan Teknologi Informasi	
2100	02201	02201019941271000OKP	PUSAT DATA DAN TEKNOLOGI INFORMASI	8010101002	4.569	Web Filter and antivirus (kerio)	02/12/2020	434.500	Rp282.425	Lisensi	Tidak Memiliki	Digunakan Internal Pusat Data dan Teknologi Informasi	Tidak ada	Mempermudah Pekerjaan dalam Bidang Data, Teknologi Informasi dan Komunikasi	02/12/2020	Tidak Terbatas	Bermanfaat	Pusat Data dan Teknologi Informasi	
2101	02201	02201019941271000OKP	PUSAT DATA DAN TEKNOLOGI INFORMASI	8010101002	4.570	Web Filter and antivirus (kerio)	02/12/2020	434.500	Rp282.425	Lisensi	Tidak Memiliki	Digunakan Internal Pusat Data dan Teknologi Informasi	Tidak ada	Mempermudah Pekerjaan dalam Bidang Data, Teknologi Informasi dan Komunikasi	02/12/2020	Tidak Terbatas	Bermanfaat	Pusat Data dan Teknologi Informasi	
2102	02201	02201019941271000OKP	PUSAT DATA DAN TEKNOLOGI INFORMASI	8010101002	4.571	Web Filter and antivirus (kerio)	02/12/2020	434.500	Rp282.425	Lisensi	Tidak Memiliki	Digunakan Internal Pusat Data dan Teknologi Informasi	Tidak ada	Mempermudah Pekerjaan dalam Bidang Data, Teknologi Informasi dan Komunikasi	02/12/2020	Tidak Terbatas	Bermanfaat	Pusat Data dan Teknologi Informasi	
2103	02201	02201019941271000OKP	PUSAT DATA DAN TEKNOLOGI INFORMASI	8010101002	4.572	Web Filter and antivirus (kerio)	02/12/2020	434.500	Rp282.425	Lisensi	Tidak Memiliki	Digunakan Internal Pusat Data dan Teknologi Informasi	Tidak ada	Mempermudah Pekerjaan dalam Bidang Data, Teknologi Informasi dan Komunikasi	02/12/2020	Tidak Terbatas	Bermanfaat	Pusat Data dan Teknologi Informasi	
2104	02201	02201019941271000OKP	PUSAT DATA DAN TEKNOLOGI INFORMASI	8010101002	4.573	Web Filter and antivirus (kerio)	02/12/2020	434.500	Rp282.425	Lisensi	Tidak Memiliki	Digunakan Internal Pusat Data dan Teknologi Informasi	Tidak ada	Mempermudah Pekerjaan dalam Bidang Data, Teknologi Informasi dan Komunikasi	02/12/2020	Tidak Terbatas	Bermanfaat	Pusat Data dan Teknologi Informasi	
2105	02201	02201019941271000OKP	PUSAT DATA DAN TEKNOLOGI INFORMASI	8010101002	4.574	Web Filter and antivirus (kerio)	02/12/2020	434.500	Rp282.425	Lisensi	Tidak Memiliki	Digunakan Internal Pusat Data dan Teknologi Informasi	Tidak ada	Mempermudah Pekerjaan dalam Bidang Data, Teknologi Informasi dan Komunikasi	02/12/2020	Tidak Terbatas	Bermanfaat	Pusat Data dan Teknologi Informasi	
2106	02201	02201019941271000OKP	PUSAT DATA DAN TEKNOLOGI INFORMASI	8010101002	4.575	Web Filter and antivirus (kerio)	02/12/2020	434.500	Rp282.425	Lisensi	Tidak Memiliki	Digunakan Internal Pusat Data dan Teknologi Informasi	Tidak ada	Mempermudah Pekerjaan dalam Bidang Data, Teknologi Informasi dan Komunikasi	02/12/2020	Tidak Terbatas	Bermanfaat	Pusat Data dan Teknologi Informasi	
2107	02201	02201019941271000OKP	PUSAT DATA DAN TEKNOLOGI INFORMASI	8010101002	4.576	Web Filter and antivirus (kerio)	02/12/2020	434.500	Rp282.425	Lisensi	Tidak Memiliki	Digunakan Internal Pusat Data dan Teknologi Informasi	Tidak ada	Mempermudah Pekerjaan dalam Bidang Data, Teknologi Informasi dan Komunikasi	02/12/2020	Tidak Terbatas	Bermanfaat	Pusat Data dan Teknologi Informasi	

No	Kode Es1	Kode Satker	Nama UPT/Satker	Uraian BMN			Tahun Perolehan	Nilai Perolehan	Nilai Buku (Rp)	Jenis ATB	Manfaat Aset Tak Berwujud				Waktu dirasakannya manfaat	Durasi kemanfaatan Aset Tak Berwujud	Relevansi saat ini (Bermanfaat/ Tidak)	Unit kerja yang memanfaatkan	Keterangan
				Kode Barang	NUP	Nama Barang					Memiliki nilai ekonomi	Manfaat keilmuan	Manfaat Sosial	Manfaat Lainnya					
(1)	(2)	(3)	(4)	(5)	(6)	(7)	(8)	(9)	(10)	(11)	(12)	(13)	(14)	(15)	(16)	(17)	(18)	(19)	(20)
2108	02201	02201019941271000OKP	PUSAT DATA DAN TEKNOLOGI INFORMASI	8010101002	4.577	Web Filter and antivirus (kerio)	02/12/2020	434.500	Rp282.425	Lisensi	Tidak Memiliki	Digunakan Internal Pusat Data dan Teknologi Informasi	Tidak ada	Mempermudah Pekerjaan dalam Bidang Data, Teknologi Informasi dan Komunikasi	02/12/2020	Tidak Terbatas	Bermanfaat	Pusat Data dan Teknologi Informasi	
2109	02201	02201019941271000OKP	PUSAT DATA DAN TEKNOLOGI INFORMASI	8010101002	4.578	Web Filter and antivirus (kerio)	02/12/2020	434.500	Rp282.425	Lisensi	Tidak Memiliki	Digunakan Internal Pusat Data dan Teknologi Informasi	Tidak ada	Mempermudah Pekerjaan dalam Bidang Data, Teknologi Informasi dan Komunikasi	02/12/2020	Tidak Terbatas	Bermanfaat	Pusat Data dan Teknologi Informasi	
2110	02201	02201019941271000OKP	PUSAT DATA DAN TEKNOLOGI INFORMASI	8010101002	4.579	Web Filter and antivirus (kerio)	02/12/2020	434.500	Rp282.425	Lisensi	Tidak Memiliki	Digunakan Internal Pusat Data dan Teknologi Informasi	Tidak ada	Mempermudah Pekerjaan dalam Bidang Data, Teknologi Informasi dan Komunikasi	02/12/2020	Tidak Terbatas	Bermanfaat	Pusat Data dan Teknologi Informasi	
2111	02201	02201019941271000OKP	PUSAT DATA DAN TEKNOLOGI INFORMASI	8010101002	4.580	Web Filter and antivirus (kerio)	02/12/2020	434.500	Rp282.425	Lisensi	Tidak Memiliki	Digunakan Internal Pusat Data dan Teknologi Informasi	Tidak ada	Mempermudah Pekerjaan dalam Bidang Data, Teknologi Informasi dan Komunikasi	02/12/2020	Tidak Terbatas	Bermanfaat	Pusat Data dan Teknologi Informasi	
2112	02201	02201019941271000OKP	PUSAT DATA DAN TEKNOLOGI INFORMASI	8010101002	4.581	Web Filter and antivirus (kerio)	02/12/2020	434.500	Rp282.425	Lisensi	Tidak Memiliki	Digunakan Internal Pusat Data dan Teknologi Informasi	Tidak ada	Mempermudah Pekerjaan dalam Bidang Data, Teknologi Informasi dan Komunikasi	02/12/2020	Tidak Terbatas	Bermanfaat	Pusat Data dan Teknologi Informasi	
2113	02201	02201019941271000OKP	PUSAT DATA DAN TEKNOLOGI INFORMASI	8010101002	4.582	Web Filter and antivirus (kerio)	02/12/2020	434.500	Rp282.425	Lisensi	Tidak Memiliki	Digunakan Internal Pusat Data dan Teknologi Informasi	Tidak ada	Mempermudah Pekerjaan dalam Bidang Data, Teknologi Informasi dan Komunikasi	02/12/2020	Tidak Terbatas	Bermanfaat	Pusat Data dan Teknologi Informasi	
2114	02201	02201019941271000OKP	PUSAT DATA DAN TEKNOLOGI INFORMASI	8010101002	4.583	Web Filter and antivirus (kerio)	02/12/2020	434.500	Rp282.425	Lisensi	Tidak Memiliki	Digunakan Internal Pusat Data dan Teknologi Informasi	Tidak ada	Mempermudah Pekerjaan dalam Bidang Data, Teknologi Informasi dan Komunikasi	02/12/2020	Tidak Terbatas	Bermanfaat	Pusat Data dan Teknologi Informasi	
2115	02201	02201019941271000OKP	PUSAT DATA DAN TEKNOLOGI INFORMASI	8010101002	4.584	Web Filter and antivirus (kerio)	02/12/2020	434.500	Rp282.425	Lisensi	Tidak Memiliki	Digunakan Internal Pusat Data dan Teknologi Informasi	Tidak ada	Mempermudah Pekerjaan dalam Bidang Data, Teknologi Informasi dan Komunikasi	02/12/2020	Tidak Terbatas	Bermanfaat	Pusat Data dan Teknologi Informasi	
2116	02201	02201019941271000OKP	PUSAT DATA DAN TEKNOLOGI INFORMASI	8010101002	4.585	Web Filter and antivirus (kerio)	02/12/2020	434.500	Rp282.425	Lisensi	Tidak Memiliki	Digunakan Internal Pusat Data dan Teknologi Informasi	Tidak ada	Mempermudah Pekerjaan dalam Bidang Data, Teknologi Informasi dan Komunikasi	02/12/2020	Tidak Terbatas	Bermanfaat	Pusat Data dan Teknologi Informasi	
2117	02201	02201019941271000OKP	PUSAT DATA DAN TEKNOLOGI INFORMASI	8010101002	4.586	Web Filter and antivirus (kerio)	02/12/2020	434.500	Rp282.425	Lisensi	Tidak Memiliki	Digunakan Internal Pusat Data dan Teknologi Informasi	Tidak ada	Mempermudah Pekerjaan dalam Bidang Data, Teknologi Informasi dan Komunikasi	02/12/2020	Tidak Terbatas	Bermanfaat	Pusat Data dan Teknologi Informasi	

No	Kode Es1	Kode Satker	Nama UPT/Satker	Uraian BMN			Tahun Perolehan	Nilai Perolehan	Nilai Buku (Rp)	Jenis ATB	Manfaat Aset Tak Berwujud				Waktu dirasakannya manfaat	Durasi kemanfaatan Aset Tak Berwujud	Relevansi saat ini (Bermanfaat/ Tidak)	Unit kerja yang memanfaatkan	Keterangan
				Kode Barang	NUP	Nama Barang					Memiliki nilai ekonomi	Manfaat keilmuan	Manfaat Sosial	Manfaat Lainnya					
(1)	(2)	(3)	(4)	(5)	(6)	(7)	(8)	(9)	(10)	(11)	(12)	(13)	(14)	(15)	(16)	(17)	(18)	(19)	(20)
2118	02201	02201019941271000OKP	PUSAT DATA DAN TEKNOLOGI INFORMASI	8010101002	4.587	Web Filter and antivirus (kerio)	02/12/2020	434.500	Rp282.425	Lisensi	Tidak Memiliki	Digunakan Internal Pusat Data dan Teknologi Informasi	Tidak ada	Mempermudah Pekerjaan dalam Bidang Data, Teknologi Informasi dan Komunikasi	02/12/2020	Tidak Terbatas	Bermanfaat	Pusat Data dan Teknologi Informasi	
2119	02201	02201019941271000OKP	PUSAT DATA DAN TEKNOLOGI INFORMASI	8010101002	4.588	Web Filter and antivirus (kerio)	02/12/2020	434.500	Rp282.425	Lisensi	Tidak Memiliki	Digunakan Internal Pusat Data dan Teknologi Informasi	Tidak ada	Mempermudah Pekerjaan dalam Bidang Data, Teknologi Informasi dan Komunikasi	02/12/2020	Tidak Terbatas	Bermanfaat	Pusat Data dan Teknologi Informasi	
2120	02201	02201019941271000OKP	PUSAT DATA DAN TEKNOLOGI INFORMASI	8010101002	4.589	Web Filter and antivirus (kerio)	02/12/2020	434.500	Rp282.425	Lisensi	Tidak Memiliki	Digunakan Internal Pusat Data dan Teknologi Informasi	Tidak ada	Mempermudah Pekerjaan dalam Bidang Data, Teknologi Informasi dan Komunikasi	02/12/2020	Tidak Terbatas	Bermanfaat	Pusat Data dan Teknologi Informasi	
2121	02201	02201019941271000OKP	PUSAT DATA DAN TEKNOLOGI INFORMASI	8010101002	4.590	Web Filter and antivirus (kerio)	02/12/2020	434.500	Rp282.425	Lisensi	Tidak Memiliki	Digunakan Internal Pusat Data dan Teknologi Informasi	Tidak ada	Mempermudah Pekerjaan dalam Bidang Data, Teknologi Informasi dan Komunikasi	02/12/2020	Tidak Terbatas	Bermanfaat	Pusat Data dan Teknologi Informasi	
2122	02201	02201019941271000OKP	PUSAT DATA DAN TEKNOLOGI INFORMASI	8010101002	4.591	Web Filter and antivirus (kerio)	02/12/2020	434.500	Rp282.425	Lisensi	Tidak Memiliki	Digunakan Internal Pusat Data dan Teknologi Informasi	Tidak ada	Mempermudah Pekerjaan dalam Bidang Data, Teknologi Informasi dan Komunikasi	02/12/2020	Tidak Terbatas	Bermanfaat	Pusat Data dan Teknologi Informasi	
2123	02201	02201019941271000OKP	PUSAT DATA DAN TEKNOLOGI INFORMASI	8010101002	4.592	Web Filter and antivirus (kerio)	02/12/2020	434.500	Rp282.425	Lisensi	Tidak Memiliki	Digunakan Internal Pusat Data dan Teknologi Informasi	Tidak ada	Mempermudah Pekerjaan dalam Bidang Data, Teknologi Informasi dan Komunikasi	02/12/2020	Tidak Terbatas	Bermanfaat	Pusat Data dan Teknologi Informasi	
2124	02201	02201019941271000OKP	PUSAT DATA DAN TEKNOLOGI INFORMASI	8010101002	4.593	Web Filter and antivirus (kerio)	02/12/2020	434.500	Rp282.425	Lisensi	Tidak Memiliki	Digunakan Internal Pusat Data dan Teknologi Informasi	Tidak ada	Mempermudah Pekerjaan dalam Bidang Data, Teknologi Informasi dan Komunikasi	02/12/2020	Tidak Terbatas	Bermanfaat	Pusat Data dan Teknologi Informasi	
2125	02201	02201019941271000OKP	PUSAT DATA DAN TEKNOLOGI INFORMASI	8010101002	4.594	Web Filter and antivirus (kerio)	02/12/2020	434.500	Rp282.425	Lisensi	Tidak Memiliki	Digunakan Internal Pusat Data dan Teknologi Informasi	Tidak ada	Mempermudah Pekerjaan dalam Bidang Data, Teknologi Informasi dan Komunikasi	02/12/2020	Tidak Terbatas	Bermanfaat	Pusat Data dan Teknologi Informasi	
2126	02201	02201019941271000OKP	PUSAT DATA DAN TEKNOLOGI INFORMASI	8010101002	4.595	Web Filter and antivirus (kerio)	02/12/2020	434.500	Rp282.425	Lisensi	Tidak Memiliki	Digunakan Internal Pusat Data dan Teknologi Informasi	Tidak ada	Mempermudah Pekerjaan dalam Bidang Data, Teknologi Informasi dan Komunikasi	02/12/2020	Tidak Terbatas	Bermanfaat	Pusat Data dan Teknologi Informasi	
2127	02201	02201019941271000OKP	PUSAT DATA DAN TEKNOLOGI INFORMASI	8010101002	4.596	Web Filter and antivirus (kerio)	02/12/2020	434.500	Rp282.425	Lisensi	Tidak Memiliki	Digunakan Internal Pusat Data dan Teknologi Informasi	Tidak ada	Mempermudah Pekerjaan dalam Bidang Data, Teknologi Informasi dan Komunikasi	02/12/2020	Tidak Terbatas	Bermanfaat	Pusat Data dan Teknologi Informasi	

No	Kode Es1	Kode Satker	Nama UPT/Satker	Uraian BMN			Tahun Perolehan	Nilai Perolehan	Nilai Buku (Rp)	Jenis ATB	Manfaat Aset Tak Berwujud				Waktu dirasakannya manfaat	Durasi kemanfaatan Aset Tak Berwujud	Relevansi saat ini (Bermanfaat/ Tidak)	Unit kerja yang memanfaatkan	Keterangan
				Kode Barang	NUP	Nama Barang					Memiliki nilai ekonomi	Manfaat keilmuan	Manfaat Sosial	Manfaat Lainnya					
(1)	(2)	(3)	(4)	(5)	(6)	(7)	(8)	(9)	(10)	(11)	(12)	(13)	(14)	(15)	(16)	(17)	(18)	(19)	(20)
2128	02201	02201019941271000OKP	PUSAT DATA DAN TEKNOLOGI INFORMASI	8010101002	4.597	Web Filter and antivirus (kerio)	02/12/2020	434.500	Rp282.425	Lisensi	Tidak Memiliki	Digunakan Internal Pusat Data dan Teknologi Informasi	Tidak ada	Mempermudah Pekerjaan dalam Bidang Data, Teknologi Informasi dan Komunikasi	02/12/2020	Tidak Terbatas	Bermanfaat	Pusat Data dan Teknologi Informasi	
2129	02201	02201019941271000OKP	PUSAT DATA DAN TEKNOLOGI INFORMASI	8010101002	4.598	Web Filter and antivirus (kerio)	02/12/2020	434.500	Rp282.425	Lisensi	Tidak Memiliki	Digunakan Internal Pusat Data dan Teknologi Informasi	Tidak ada	Mempermudah Pekerjaan dalam Bidang Data, Teknologi Informasi dan Komunikasi	02/12/2020	Tidak Terbatas	Bermanfaat	Pusat Data dan Teknologi Informasi	
2130	02201	02201019941271000OKP	PUSAT DATA DAN TEKNOLOGI INFORMASI	8010101002	4.599	Web Filter and antivirus (kerio)	02/12/2020	434.500	Rp282.425	Lisensi	Tidak Memiliki	Digunakan Internal Pusat Data dan Teknologi Informasi	Tidak ada	Mempermudah Pekerjaan dalam Bidang Data, Teknologi Informasi dan Komunikasi	02/12/2020	Tidak Terbatas	Bermanfaat	Pusat Data dan Teknologi Informasi	
2131	02201	02201019941271000OKP	PUSAT DATA DAN TEKNOLOGI INFORMASI	8010101002	4.600	Web Filter and antivirus (kerio)	02/12/2020	434.500	Rp282.425	Lisensi	Tidak Memiliki	Digunakan Internal Pusat Data dan Teknologi Informasi	Tidak ada	Mempermudah Pekerjaan dalam Bidang Data, Teknologi Informasi dan Komunikasi	02/12/2020	Tidak Terbatas	Bermanfaat	Pusat Data dan Teknologi Informasi	
2132	02201	02201019941271000OKP	PUSAT DATA DAN TEKNOLOGI INFORMASI	8010101002	4.601	Web Filter and antivirus (kerio)	02/12/2020	434.500	Rp282.425	Lisensi	Tidak Memiliki	Digunakan Internal Pusat Data dan Teknologi Informasi	Tidak ada	Mempermudah Pekerjaan dalam Bidang Data, Teknologi Informasi dan Komunikasi	02/12/2020	Tidak Terbatas	Bermanfaat	Pusat Data dan Teknologi Informasi	
2133	02201	02201019941271000OKP	PUSAT DATA DAN TEKNOLOGI INFORMASI	8010101002	4.602	Web Filter and antivirus (kerio)	02/12/2020	434.500	Rp282.425	Lisensi	Tidak Memiliki	Digunakan Internal Pusat Data dan Teknologi Informasi	Tidak ada	Mempermudah Pekerjaan dalam Bidang Data, Teknologi Informasi dan Komunikasi	02/12/2020	Tidak Terbatas	Bermanfaat	Pusat Data dan Teknologi Informasi	
2134	02201	02201019941271000OKP	PUSAT DATA DAN TEKNOLOGI INFORMASI	8010101002	4.603	Web Filter and antivirus (kerio)	02/12/2020	434.500	Rp282.425	Lisensi	Tidak Memiliki	Digunakan Internal Pusat Data dan Teknologi Informasi	Tidak ada	Mempermudah Pekerjaan dalam Bidang Data, Teknologi Informasi dan Komunikasi	02/12/2020	Tidak Terbatas	Bermanfaat	Pusat Data dan Teknologi Informasi	
2135	02201	02201019941271000OKP	PUSAT DATA DAN TEKNOLOGI INFORMASI	8010101002	4.604	Web Filter and antivirus (kerio)	02/12/2020	434.500	Rp282.425	Lisensi	Tidak Memiliki	Digunakan Internal Pusat Data dan Teknologi Informasi	Tidak ada	Mempermudah Pekerjaan dalam Bidang Data, Teknologi Informasi dan Komunikasi	02/12/2020	Tidak Terbatas	Bermanfaat	Pusat Data dan Teknologi Informasi	
2136	02201	02201019941271000OKP	PUSAT DATA DAN TEKNOLOGI INFORMASI	8010101002	4.605	Web Filter and antivirus (kerio)	02/12/2020	434.500	Rp282.425	Lisensi	Tidak Memiliki	Digunakan Internal Pusat Data dan Teknologi Informasi	Tidak ada	Mempermudah Pekerjaan dalam Bidang Data, Teknologi Informasi dan Komunikasi	02/12/2020	Tidak Terbatas	Bermanfaat	Pusat Data dan Teknologi Informasi	
2137	02201	02201019941271000OKP	PUSAT DATA DAN TEKNOLOGI INFORMASI	8010101002	4.606	Web Filter and antivirus (kerio)	02/12/2020	434.500	Rp282.425	Lisensi	Tidak Memiliki	Digunakan Internal Pusat Data dan Teknologi Informasi	Tidak ada	Mempermudah Pekerjaan dalam Bidang Data, Teknologi Informasi dan Komunikasi	02/12/2020	Tidak Terbatas	Bermanfaat	Pusat Data dan Teknologi Informasi	

No	Kode Es1	Kode Satker	Nama UPT/Satker	Uraian BMN			Tahun Perolehan	Nilai Perolehan	Nilai Buku (Rp)	Jenis ATB	Manfaat Aset Tak Berwujud				Waktu dirasakannya manfaat	Durasi kemanfaatan Aset Tak Berwujud	Relevansi saat ini (Bermanfaat/ Tidak)	Unit kerja yang memanfaatkan	Keterangan
				Kode Barang	NUP	Nama Barang					Memiliki nilai ekonomi	Manfaat keilmuan	Manfaat Sosial	Manfaat Lainnya					
(1)	(2)	(3)	(4)	(5)	(6)	(7)	(8)	(9)	(10)	(11)	(12)	(13)	(14)	(15)	(16)	(17)	(18)	(19)	(20)
2138	02201	02201019941271000OKP	PUSAT DATA DAN TEKNOLOGI INFORMASI	8010101002	4.607	Web Filter and antivirus (kerio)	02/12/2020	434.500	Rp282.425	Lisensi	Tidak Memiliki	Digunakan Internal Pusat Data dan Teknologi Informasi	Tidak ada	Mempermudah Pekerjaan dalam Bidang Data, Teknologi Informasi dan Komunikasi	02/12/2020	Tidak Terbatas	Bermanfaat	Pusat Data dan Teknologi Informasi	
2139	02201	02201019941271000OKP	PUSAT DATA DAN TEKNOLOGI INFORMASI	8010101002	4.608	Web Filter and antivirus (kerio)	02/12/2020	434.500	Rp282.425	Lisensi	Tidak Memiliki	Digunakan Internal Pusat Data dan Teknologi Informasi	Tidak ada	Mempermudah Pekerjaan dalam Bidang Data, Teknologi Informasi dan Komunikasi	02/12/2020	Tidak Terbatas	Bermanfaat	Pusat Data dan Teknologi Informasi	
2140	02201	02201019941271000OKP	PUSAT DATA DAN TEKNOLOGI INFORMASI	8010101002	4.609	Web Filter and antivirus (kerio)	02/12/2020	434.500	Rp282.425	Lisensi	Tidak Memiliki	Digunakan Internal Pusat Data dan Teknologi Informasi	Tidak ada	Mempermudah Pekerjaan dalam Bidang Data, Teknologi Informasi dan Komunikasi	02/12/2020	Tidak Terbatas	Bermanfaat	Pusat Data dan Teknologi Informasi	
2141	02201	02201019941271000OKP	PUSAT DATA DAN TEKNOLOGI INFORMASI	8010101002	4.610	Web Filter and antivirus (kerio)	02/12/2020	434.500	Rp282.425	Lisensi	Tidak Memiliki	Digunakan Internal Pusat Data dan Teknologi Informasi	Tidak ada	Mempermudah Pekerjaan dalam Bidang Data, Teknologi Informasi dan Komunikasi	02/12/2020	Tidak Terbatas	Bermanfaat	Pusat Data dan Teknologi Informasi	
2142	02201	02201019941271000OKP	PUSAT DATA DAN TEKNOLOGI INFORMASI	8010101002	4.611	Web Filter and antivirus (kerio)	02/12/2020	434.500	Rp282.425	Lisensi	Tidak Memiliki	Digunakan Internal Pusat Data dan Teknologi Informasi	Tidak ada	Mempermudah Pekerjaan dalam Bidang Data, Teknologi Informasi dan Komunikasi	02/12/2020	Tidak Terbatas	Bermanfaat	Pusat Data dan Teknologi Informasi	
2143	02201	02201019941271000OKP	PUSAT DATA DAN TEKNOLOGI INFORMASI	8010101002	4.612	StruxureWare Data Center Expert; 100 Node License	01/09/2021	77.000.000	Rp57.750.000	Lisensi	Tidak Memiliki	Digunakan Internal Pusat Data dan Teknologi Informasi	Tidak ada	Mempermudah Pekerjaan dalam Bidang Data, Teknologi Informasi dan Komunikasi	01/09/2021	Tidak Terbatas	Bermanfaat	Pusat Data dan Teknologi Informasi	
2144	02201	02201019941271000OKP	PUSAT DATA DAN TEKNOLOGI INFORMASI	8010101002	4.613	Data Center Operation: Change 10 Rack License	01/09/2021	60.500.000	Rp45.375.000	Lisensi	Tidak Memiliki	Digunakan Internal Pusat Data dan Teknologi Informasi	Tidak ada	Mempermudah Pekerjaan dalam Bidang Data, Teknologi Informasi dan Komunikasi	01/09/2021	Tidak Terbatas	Bermanfaat	Pusat Data dan Teknologi Informasi	
2145	02201	02201019941271000OKP	PUSAT DATA DAN TEKNOLOGI INFORMASI	8010101002	4.614	Data Center Operation: Capacity 10 Rack License	01/09/2021	60.500.000	Rp45.375.000	Lisensi	Tidak Memiliki	Digunakan Internal Pusat Data dan Teknologi Informasi	Tidak ada	Mempermudah Pekerjaan dalam Bidang Data, Teknologi Informasi dan Komunikasi	01/09/2021	Tidak Terbatas	Bermanfaat	Pusat Data dan Teknologi Informasi	
2146	02201	02201019941271000OKP	PUSAT DATA DAN TEKNOLOGI INFORMASI	8010101002	4.615	StruxureWare Data Center Operation 10 Rack License	01/09/2021	29.700.000	Rp22.275.000	Lisensi	Tidak Memiliki	Digunakan Internal Pusat Data dan Teknologi Informasi	Tidak ada	Mempermudah Pekerjaan dalam Bidang Data, Teknologi Informasi dan Komunikasi	01/09/2021	Tidak Terbatas	Bermanfaat	Pusat Data dan Teknologi Informasi	
2147	02201	02201019941271000OKP	PUSAT DATA DAN TEKNOLOGI INFORMASI	8010101002	4.616	1 Year StruxureWare Data Center Expert Basic Softw	01/09/2021	4.400.000	Rp3.300.000	Lisensi	Tidak Memiliki	Digunakan Internal Pusat Data dan Teknologi Informasi	Tidak ada	Mempermudah Pekerjaan dalam Bidang Data, Teknologi Informasi dan Komunikasi	01/09/2021	Tidak Terbatas	Bermanfaat	Pusat Data dan Teknologi Informasi	

No	Kode Es1	Kode Satker	Nama UPT/Satker	Uraian BMN			Tahun Perolehan	Nilai Perolehan	Nilai Buku (Rp)	Jenis ATB	Manfaat Aset Tak Berwujud				Waktu dirasakannya manfaat	Durasi kemanfaatan Aset Tak Berwujud	Relevansi saat ini (Bermanfaat/ Tidak)	Unit kerja yang memanfaatkan	Keterangan
				Kode Barang	NUP	Nama Barang					Memiliki nilai ekonomi	Manfaat keilmuan	Manfaat Sosial	Manfaat Lainnya					
(1)	(2)	(3)	(4)	(5)	(6)	(7)	(8)	(9)	(10)	(11)	(12)	(13)	(14)	(15)	(16)	(17)	(18)	(19)	(20)
2148	02201	02201019941271000KP	PUSAT DATA DAN TEKNOLOGI INFORMASI	8010101002	4.617	1 Year 100 Node StruxureWare Data Center Expert So	01/09/2021	15.400.000	Rp11.550.000	Lisensi	Tidak Memiliki	Digunakan Internal Pusat Data dan Teknologi Informasi	Tidak ada	Mempermudah Pekerjaan dalam Bidang Data, Teknologi Informasi dan Komunikasi	01/09/2021	Tidak Terbatas	Bermanfaat	Pusat Data dan Teknologi Informasi	
2149	02201	02201019941271000KP	PUSAT DATA DAN TEKNOLOGI INFORMASI	8010101002	4.618	StruxureWare Data Center Operation, 1 Year Softwar	01/09/2021	5.500.000	Rp4.125.000	Lisensi	Tidak Memiliki	Digunakan Internal Pusat Data dan Teknologi Informasi	Tidak ada	Mempermudah Pekerjaan dalam Bidang Data, Teknologi Informasi dan Komunikasi	01/09/2021	Tidak Terbatas	Bermanfaat	Pusat Data dan Teknologi Informasi	
2150	02201	02201019941271000KP	PUSAT DATA DAN TEKNOLOGI INFORMASI	8010101002	4.619	Data Center Operation: Capacity, 1 Year Software S	01/09/2021	9.900.000	Rp7.425.000	Lisensi	Tidak Memiliki	Digunakan Internal Pusat Data dan Teknologi Informasi	Tidak ada	Mempermudah Pekerjaan dalam Bidang Data, Teknologi Informasi dan Komunikasi	01/09/2021	Tidak Terbatas	Bermanfaat	Pusat Data dan Teknologi Informasi	
2151	02201	02201019941271000KP	PUSAT DATA DAN TEKNOLOGI INFORMASI	8010101002	4.620	Data Center Operation: Change, 1 Year Software Sup	01/09/2021	8.800.000	Rp6.600.000	Lisensi	Tidak Memiliki	Digunakan Internal Pusat Data dan Teknologi Informasi	Tidak ada	Mempermudah Pekerjaan dalam Bidang Data, Teknologi Informasi dan Komunikasi	01/09/2021	Tidak Terbatas	Bermanfaat	Pusat Data dan Teknologi Informasi	
2152	02201	02201019941271000KP	PUSAT DATA DAN TEKNOLOGI INFORMASI	8010101002	4.621	StruxureWare Data Center Expert Periodic Maintenan	01/09/2021	77.000.000	Rp57.750.000	Lisensi	Tidak Memiliki	Digunakan Internal Pusat Data dan Teknologi Informasi	Tidak ada	Mempermudah Pekerjaan dalam Bidang Data, Teknologi Informasi dan Komunikasi	01/09/2021	Tidak Terbatas	Bermanfaat	Pusat Data dan Teknologi Informasi	
2153	02201	02201019941271000KP	PUSAT DATA DAN TEKNOLOGI INFORMASI	8010101002	4.622	StruxureWare Data Center Operation Periodic Mainte	01/09/2021	77.000.000	Rp57.750.000	Lisensi	Tidak Memiliki	Digunakan Internal Pusat Data dan Teknologi Informasi	Tidak ada	Mempermudah Pekerjaan dalam Bidang Data, Teknologi Informasi dan Komunikasi	01/09/2021	Tidak Terbatas	Bermanfaat	Pusat Data dan Teknologi Informasi	
2154	02201	02201019941271000KP	PUSAT DATA DAN TEKNOLOGI INFORMASI	8010101002	4.623	Bandwitdh Mgt Upgrade	29/04/2016	462.000.000	Rp92.400.000	Lisensi	Tidak Memiliki	Digunakan Internal Pusat Data dan Teknologi Informasi	Tidak ada	Mempermudah Pekerjaan dalam Bidang Data, Teknologi Informasi dan Komunikasi	29/04/2016	Tidak Terbatas	Bermanfaat	Pusat Data dan Teknologi Informasi	
2155	02201	02201019941271000KP	PUSAT DATA DAN TEKNOLOGI INFORMASI	8010101002	4.624	Antivirus	11/10/2023	99.840.000	Rp94.848.000	Lisensi	Tidak Memiliki	Digunakan Internal Pusat Data dan Teknologi Informasi	Tidak ada	Mempermudah Pekerjaan dalam Bidang Data, Teknologi Informasi dan Komunikasi	11/10/2023	Tidak Terbatas	Bermanfaat	Pusat Data dan Teknologi Informasi	
2156	02201	02201019941887900KP	Pusat Fasilitasi Kemitraan dan Kelembagaan Internasional	8010101007	1	HASIL KAJIAN	10/09/2018	1.389.800.500	Rp1.389.800.500	Hasil Kajian/Penelitian	-	KPBU	-	-	10/09/2018	3 Tahun	Tidak Bermanfaat	PFKKI	
2157	02201	02201019941887900KP	Pusat Fasilitasi Kemitraan dan Kelembagaan Internasional	8010101007	2	HASIL KAJIAN	31/10/2018	1.454.508.000	Rp1.454.508.000	Hasil Kajian/Penelitian	-	KPBU	-	-	31/10/2018	3 Tahun	Tidak Bermanfaat	PFKKI	
2158	02201	02201019941887900KP	Pusat Fasilitasi Kemitraan dan Kelembagaan Internasional	8010101007	3	HASIL KAJIAN	10/12/2018	821.045.500	Rp821.045.500	Hasil Kajian/Penelitian	-	KPBU	-	-	10/12/2018	3 Tahun	Tidak Bermanfaat	PFKKI	

No	Kode Es1	Kode Satker	Nama UPT/Satker	Uraian BMN			Tahun Perolehan	Nilai Perolehan	Nilai Buku (Rp)	Jenis ATB	Manfaat Aset Tak Berwujud				Waktu dirasakannya manfaat	Durasi kemanfaatan Aset Tak Berwujud	Relevansi saat ini (Bermanfaat/ Tidak)	Unit kerja yang memanfaatkan	Keterangan
				Kode Barang	NUP	Nama Barang					Memiliki nilai ekonomi	Manfaat keilmuan	Manfaat Sosial	Manfaat Lainnya					
(1)	(2)	(3)	(4)	(5)	(6)	(7)	(8)	(9)	(10)	(11)	(12)	(13)	(14)	(15)	(16)	(17)	(18)	(19)	(20)
2159	02201	022010199418880000KP	BIRO KOMUNIKASI DAN INFORMASI PUBLIK	8010101001	1	Aplikasi Dashboard Komunikasi dan Informasi Publik	20/08/2021	198.000.000	Rp74.250.000	Software Komputer	Tidak Memiliki	Digunakan Internal Biro Komunikasi dan Informasi Publik	Tidak Ada	Mempermudah Pekerjaan dalam bidang komunikasi internal	20/08/2021	Tidak Terbatas	Bermanfaat	Biro Komunikasi dan Informasi Publik dan Bagian Humas Sub Sektor/Badan	
2160	02201	022010199466301000KP	BIRO PERENCANAAN	8010101001	1	SOFTWARE VISUM	21/11/2019	599.500.000	Rp0	Software Komputer	-	-	-	-	21/11/2019	3	Bermanfaat	Biro Perencanaan	
2161	02201	022010199466301000KP	BIRO PERENCANAAN	8010101002	1	Office 365 Original	02/12/2020	1.870.000	Rp1.215.500	Lisensi	-	-	-	-	02/12/2020	17	Bermanfaat	Biro Perencanaan	
2162	02201	022010199466301000KP	BIRO PERENCANAAN	8010101002	2	Office 2019 Home and Business	02/12/2020	4.510.000	Rp2.931.500	Lisensi	-	-	-	-	02/12/2020	17	Bermanfaat	Biro Perencanaan	
2163	02201	022010199466301000KP	BIRO PERENCANAAN	8010101002	3	Microsoft Office Home and Business	02/12/2020	1.978.900	Rp1.286.285	Lisensi	-	-	-	-	02/12/2020	17	Bermanfaat	Biro Perencanaan	
2164	02201	022010199466301000KP	BIRO PERENCANAAN	8010101007	2	BUKU LAPORAN	20/12/2006	492.200.000	Rp492.200.000	Hasil Kajian/Penelitian	-	Akan dikembangkan lagi oleh Kemenhub	Layanan kepada masyarakat semakin berkualitas	-	20/12/2006	Tidak terbatas	Tidak Bermanfaat	Biro Perencanaan	
2165	02201	022010199466301000KP	BIRO PERENCANAAN	8010101007	3	BUKU LAPORAN	20/12/2006	488.785.000	Rp488.785.000	Hasil Kajian/Penelitian	-	Akan dikembangkan lagi oleh Kemenhub	Layanan kepada masyarakat semakin berkualitas	-	20/12/2006	Tidak terbatas	Tidak Bermanfaat	Biro Perencanaan	
2166	02201	022010199466301000KP	BIRO PERENCANAAN	8010101007	4	BUKU LAPORAN	20/12/2006	487.200.000	Rp487.200.000	Hasil Kajian/Penelitian	-	Akan dikembangkan lagi oleh Kemenhub	Layanan kepada masyarakat semakin berkualitas	-	20/12/2006	Tidak terbatas	Tidak Bermanfaat	Biro Perencanaan	
2167	02201	022010199466301000KP	BIRO PERENCANAAN	8010101007	5	BUKU LAPORAN	20/12/2006	464.167.000	Rp464.167.000	Hasil Kajian/Penelitian	-	Akan dikembangkan lagi oleh Kemenhub	Layanan kepada masyarakat semakin berkualitas	-	20/12/2006	Tidak terbatas	Tidak Bermanfaat	Biro Perencanaan	
2168	02201	022010199466301000KP	BIRO PERENCANAAN	8010101007	6	BUKU LAPORAN	31/12/2007	428.285.000	Rp428.285.000	Hasil Kajian/Penelitian	-	Akan dikembangkan lagi oleh Kemenhub	Layanan kepada masyarakat semakin berkualitas	-	31/12/2007	Tidak terbatas	Tidak Bermanfaat	Biro Perencanaan	
2169	02201	022010199466301000KP	BIRO PERENCANAAN	8010101007	7	BUKU LAPORAN	31/12/2007	539.880.000	Rp539.880.000	Hasil Kajian/Penelitian	-	Akan dikembangkan lagi oleh Kemenhub	Layanan kepada masyarakat semakin berkualitas	-	31/12/2007	Tidak terbatas	Tidak Bermanfaat	Biro Perencanaan	
2170	02201	022010199466301000KP	BIRO PERENCANAAN	8010101007	8	BUKU LAPORAN	31/12/2007	633.311.000	Rp633.311.000	Hasil Kajian/Penelitian	-	Akan dikembangkan lagi oleh Kemenhub	Layanan kepada masyarakat semakin berkualitas	-	31/12/2007	Tidak terbatas	Tidak Bermanfaat	Biro Perencanaan	
2171	02201	022010199466301000KP	BIRO PERENCANAAN	8010101007	9	BUKU LAPORAN	31/12/2007	431.875.400	Rp431.875.400	Hasil Kajian/Penelitian	-	Akan dikembangkan lagi oleh Kemenhub	Layanan kepada masyarakat semakin berkualitas	-	31/12/2007	Tidak terbatas	Tidak Bermanfaat	Biro Perencanaan	
2172	02201	022010199466301000KP	BIRO PERENCANAAN	8010101007	12	BUKU LAPORAN	15/12/2008	600.000.000	Rp600.000.000	Hasil Kajian/Penelitian	-	Akan dikembangkan lagi oleh Kemenhub	Layanan kepada masyarakat semakin berkualitas	-	15/12/2008	Tidak terbatas	Tidak Bermanfaat	Biro Perencanaan	
2173	02201	022010199466301000KP	BIRO PERENCANAAN	8010101007	14	BUKU LAPORAN	15/12/2008	870.000.000	Rp870.000.000	Hasil Kajian/Penelitian	-	Akan dikembangkan lagi oleh Kemenhub	Layanan kepada masyarakat semakin berkualitas	-	15/12/2008	Tidak terbatas	Tidak Bermanfaat	Biro Perencanaan	
2174	02201	022010199466301000KP	BIRO PERENCANAAN	8010101007	15	BUKU LAPORAN	15/12/2008	443.000.000	Rp443.000.000	Hasil Kajian/Penelitian	-	Akan dikembangkan lagi oleh Kemenhub	Layanan kepada masyarakat semakin berkualitas	-	15/12/2008	Tidak terbatas	Tidak Bermanfaat	Biro Perencanaan	
2175	02201	022010199466301000KP	BIRO PERENCANAAN	8010101007	16	BUKU LAPORAN	15/12/2008	627.000.000	Rp627.000.000	Hasil Kajian/Penelitian	-	Akan dikembangkan lagi oleh Kemenhub	Layanan kepada masyarakat semakin berkualitas	-	15/12/2008	Tidak terbatas	Tidak Bermanfaat	Biro Perencanaan	
2176	02201	022010199466301000KP	BIRO PERENCANAAN	8010101007	26	BUKU LAPORAN	23/11/2010	575.712.450	Rp575.712.450	Hasil Kajian/Penelitian	-	Akan dikembangkan lagi oleh Kemenhub	Layanan kepada masyarakat semakin berkualitas	-	23/11/2010	Tidak terbatas	Tidak Bermanfaat	Biro Perencanaan	
2177	02201	022010199466301000KP	BIRO PERENCANAAN	8010101007	28	BUKU LAPORAN	22/11/2010	584.138.500	Rp584.138.500	Hasil Kajian/Penelitian	-	Akan dikembangkan lagi oleh Kemenhub	Layanan kepada masyarakat semakin berkualitas	-	22/11/2010	Tidak terbatas	Tidak Bermanfaat	Biro Perencanaan	

No	Kode Es1	Kode Satker	Nama UPT/Satker	Uraian BMN			Tahun Perolehan	Nilai Perolehan	Nilai Buku (Rp)	Jenis ATB	Manfaat Aset Tak Berwujud				Waktu dirasakannya manfaat	Durasi kemanfaatan Aset Tak Berwujud	Relevansi saat ini (Bermanfaat/ Tidak)	Unit kerja yang memanfaatkan	Keterangan
				Kode Barang	NUP	Nama Barang					Memiliki nilai ekonomi	Manfaat keilmuan	Manfaat Sosial	Manfaat Lainnya					
(1)	(2)	(3)	(4)	(5)	(6)	(7)	(8)	(9)	(10)	(11)	(12)	(13)	(14)	(15)	(16)	(17)	(18)	(19)	(20)
2178	02201	02201019946630100OKP	BIRO PERENCANAAN	8010101007	29	BUKU LAPORAN	22/11/2010	459.877.000	Rp459.877.000	Hasil Kajian/Penelitian	-	Akan dikembangkan lagi oleh Kemenhub	Layanan kepada masyarakat semakin berkualitas	-	22/11/2010	Tidak terbatas	Tidak Bermanfaat	Biro Perencanaan	
2179	02201	02201019946630100OKP	BIRO PERENCANAAN	8010101007	30	BUKU LAPORAN	22/11/2010	587.125.000	Rp587.125.000	Hasil Kajian/Penelitian	-	Akan dikembangkan lagi oleh Kemenhub	Layanan kepada masyarakat semakin berkualitas	-	22/11/2010	Tidak terbatas	Tidak Bermanfaat	Biro Perencanaan	
2180	02201	02201019946630100OKP	BIRO PERENCANAAN	8010101007	31	BUKU LAPORAN	22/11/2010	655.957.500	Rp655.957.500	Hasil Kajian/Penelitian	-	Akan dikembangkan lagi oleh Kemenhub	Layanan kepada masyarakat semakin berkualitas	-	22/11/2010	Tidak terbatas	Tidak Bermanfaat	Biro Perencanaan	
2181	02201	02201019946630100OKP	BIRO PERENCANAAN	8010101007	35	Kajian	08/04/2011	785.900.000	Rp785.900.000	Hasil Kajian/Penelitian	-	Akan dikembangkan lagi oleh Kemenhub	Layanan kepada masyarakat semakin berkualitas	-	08/04/2011	Tidak terbatas	Tidak Bermanfaat	Biro Perencanaan	
2182	02201	02201019946630100OKP	BIRO PERENCANAAN	8010101007	38	Kajian	08/04/2011	768.515.000	Rp768.515.000	Hasil Kajian/Penelitian	-	Akan dikembangkan lagi oleh Kemenhub	Layanan kepada masyarakat semakin berkualitas	-	08/04/2011	Tidak terbatas	Tidak Bermanfaat	Biro Perencanaan	
2183	02201	02201019946630100OKP	BIRO PERENCANAAN	8010101007	39	Kajian	08/04/2011	757.845.000	Rp757.845.000	Hasil Kajian/Penelitian	-	Akan dikembangkan lagi oleh Kemenhub	Layanan kepada masyarakat semakin berkualitas	-	08/04/2011	Tidak terbatas	Tidak Bermanfaat	Biro Perencanaan	
2184	02201	02201019946630100OKP	BIRO PERENCANAAN	8010101007	41	Kajian	08/04/2011	780.357.600	Rp780.357.600	Hasil Kajian/Penelitian	-	Akan dikembangkan lagi oleh Kemenhub	Layanan kepada masyarakat semakin berkualitas	-	08/04/2011	Tidak terbatas	Tidak Bermanfaat	Biro Perencanaan	
2185	02201	02201019946630100OKP	BIRO PERENCANAAN	8010101007	52	Kajian / Studi	10/09/2013	1.251.800.000	Rp1.251.800.000	Hasil Kajian/Penelitian	-	Akan dikembangkan lagi oleh Kemenhub	Layanan kepada masyarakat semakin berkualitas	-	10/09/2013	Tidak terbatas	Tidak Bermanfaat	Biro Perencanaan	
2186	02201	02201019946630100OKP	BIRO PERENCANAAN	8010101007	53	Database	10/09/2013	809.369.000	Rp809.369.000	Hasil Kajian/Penelitian	-	Akan dikembangkan lagi oleh Kemenhub	Layanan kepada masyarakat semakin berkualitas	-	10/09/2013	Tidak terbatas	Tidak Bermanfaat	Biro Perencanaan	
2187	02201	02201019946630100OKP	BIRO PERENCANAAN	8010101007	57	Kajian / Studi	25/10/2013	814.055.000	Rp814.055.000	Hasil Kajian/Penelitian	-	Akan dikembangkan lagi oleh Kemenhub	Layanan kepada masyarakat semakin berkualitas	-	25/10/2013	Tidak terbatas	Tidak Bermanfaat	Biro Perencanaan	
2188	02201	02201019946630100OKP	BIRO PERENCANAAN	8010101007	58	Sistem Aplikasi	25/10/2013	823.570.000	Rp823.570.000	Hasil Kajian/Penelitian	-	Akan dikembangkan lagi oleh Kemenhub	Layanan kepada masyarakat semakin berkualitas	-	25/10/2013	Tidak terbatas	Tidak Bermanfaat	Biro Perencanaan	
2189	02201	02201019946630100OKP	BIRO PERENCANAAN	8010101007	60	Database/Aplikasi	25/10/2013	867.020.000	Rp867.020.000	Hasil Kajian/Penelitian	-	Akan dikembangkan lagi oleh Kemenhub	Layanan kepada masyarakat semakin berkualitas	-	25/10/2013	Tidak terbatas	Tidak Bermanfaat	Biro Perencanaan	
2190	02201	02201019946630100OKP	BIRO PERENCANAAN	8010101007	70	Buku Kajian	23/11/2015	800.250.000	Rp800.250.000	Hasil Kajian/Penelitian	-	Akan dikembangkan lagi oleh Kemenhub	Layanan kepada masyarakat semakin berkualitas	-	23/11/2015	Tidak terbatas	Tidak Bermanfaat	Biro Perencanaan	
2191	02201	02201019946630100OKP	BIRO PERENCANAAN	8010101007	71	Buku Kajian	14/12/2015	864.077.500	Rp864.077.500	Hasil Kajian/Penelitian	-	Akan dikembangkan lagi oleh Kemenhub	Layanan kepada masyarakat semakin berkualitas	-	14/12/2015	Tidak terbatas	Tidak Bermanfaat	Biro Perencanaan	
2192	02201	02201019946630100OKP	BIRO PERENCANAAN	8010101007	78	STUDY	02/11/2016	785.147.500	Rp785.147.500	Hasil Kajian/Penelitian	-	Akan dikembangkan lagi oleh Kemenhub	Layanan kepada masyarakat semakin berkualitas	-	02/11/2016	Tidak terbatas	Tidak Bermanfaat	Biro Perencanaan	
2193	02201	02201019946630100OKP	BIRO PERENCANAAN	8010101007	80	STUDY	22/11/2016	948.354.000	Rp948.354.000	Hasil Kajian/Penelitian	-	Akan dikembangkan lagi oleh Kemenhub	Layanan kepada masyarakat semakin berkualitas	-	22/11/2016	Tidak terbatas	Tidak Bermanfaat	Biro Perencanaan	
2194	02201	02201019946630100OKP	BIRO PERENCANAAN	8010101007	81	STUDY	02/11/2016	945.648.000	Rp945.648.000	Hasil Kajian/Penelitian	-	Akan dikembangkan lagi oleh Kemenhub	Layanan kepada masyarakat semakin berkualitas	-	02/11/2016	Tidak terbatas	Tidak Bermanfaat	Biro Perencanaan	
2195	02201	02201019990127400OKP	KOMITE NATIONAL KESELAMATAN TRANSPORTASI	8010101001	1	Sis.Aplikasi Web Dinamis	11/05/2010	526.020.000	Rp0	Software Komputer	-	-	-	-	11/05/2010	Tidak terbatas waktu	Bermanfaat	KNKT	
2196	02201	02201019990127400OKP	KOMITE NATIONAL KESELAMATAN TRANSPORTASI	8010101001	2	Sis.Aplikasi Webmail	11/05/2010	423.120.500	Rp0	Software Komputer	-	-	-	-	11/05/2010	Tidak terbatas waktu	Bermanfaat	KNKT	

No	Kode Es1	Kode Satker	Nama UPT/Satker	Uraian BMN			Tahun Perolehan	Nilai Perolehan	Nilai Buku (Rp)	Jenis ATB	Manfaat Aset Tak Berwujud				Waktu dirasakannya manfaat	Durasi kemanfaatan Aset Tak Berwujud	Relevansi saat ini (Bermanfaat/ Tidak)	Unit kerja yang memanfaatkan	Keterangan
				Kode Barang	NUP	Nama Barang					Memiliki nilai ekonomi	Manfaat keilmuan	Manfaat Sosial	Manfaat Lainnya					
(1)	(2)	(3)	(4)	(5)	(6)	(7)	(8)	(9)	(10)	(11)	(12)	(13)	(14)	(15)	(16)	(17)	(18)	(19)	(20)
2197	02201	02201019990127400OKP	KOMITE NATIONAL KESELAMATAN TRANSPORTASI	8010101001	9	Admiral ECDIS Service	18/08/2010	102.960.000	Rp0	Software Komputer	-	-	-	-	18/08/2010	Tidak terbatas waktu	Bermanfaat	KNKT	
2198	02201	02201019990127400OKP	KOMITE NATIONAL KESELAMATAN TRANSPORTASI	8010101001	10	Nautis Maritime Simulation	18/08/2010	79.200.000	Rp0	Software Komputer	-	-	-	-	18/08/2010	Tidak terbatas waktu	Bermanfaat	KNKT	
2199	02201	02201019990127400OKP	KOMITE NATIONAL KESELAMATAN TRANSPORTASI	8010101001	11	Delftship Profesional Hull	18/08/2010	3.520.000	Rp0	Software Komputer	-	-	-	-	18/08/2010	Tidak terbatas waktu	Bermanfaat	KNKT	
2200	02201	02201019990127400OKP	KOMITE NATIONAL KESELAMATAN TRANSPORTASI	8010101001	12	FAID Safe	18/08/2010	9.900.000	Rp0	Software Komputer	-	-	-	-	18/08/2010	Tidak terbatas waktu	Bermanfaat	KNKT	
2201	02201	02201019990127400OKP	KOMITE NATIONAL KESELAMATAN TRANSPORTASI	8010101001	13	Lilyod's Marine rulefinder	18/08/2010	17.600.000	Rp0	Software Komputer	-	-	-	-	18/08/2010	Tidak terbatas waktu	Bermanfaat	KNKT	
2202	02201	02201019990127400OKP	KOMITE NATIONAL KESELAMATAN TRANSPORTASI	8010101001	14	Poseidon Hull Disigner	18/08/2010	27.720.000	Rp0	Software Komputer	-	-	-	-	18/08/2010	Tidak terbatas waktu	Bermanfaat	KNKT	
2203	02201	02201019990127400OKP	KOMITE NATIONAL KESELAMATAN TRANSPORTASI	8010101001	15	Anti-virus for windows server	26/10/2010	4.675.000	Rp0	Software Komputer	-	-	-	-	26/10/2010	Tidak terbatas waktu	Bermanfaat	KNKT	
2204	02201	02201019990127400OKP	KOMITE NATIONAL KESELAMATAN TRANSPORTASI	8010101001	86	Microsoft SQL	26/10/2010	148.857.500	Rp0	Software Komputer	-	-	-	-	26/10/2010	Tidak terbatas waktu	Bermanfaat	KNKT	
2205	02201	02201019990127400OKP	KOMITE NATIONAL KESELAMATAN TRANSPORTASI	8010101001	87	Audio Editing Software	25/10/2010	35.948.000	Rp0	Software Komputer	-	-	-	-	25/10/2010	Tidak terbatas waktu	Bermanfaat	KNKT	
2206	02201	02201019990127400OKP	KOMITE NATIONAL KESELAMATAN TRANSPORTASI	8010101001	88	Audio Editing Software	25/10/2010	35.948.000	Rp0	Software Komputer	-	-	-	-	25/10/2010	Tidak terbatas waktu	Bermanfaat	KNKT	
2207	02201	02201019990127400OKP	KOMITE NATIONAL KESELAMATAN TRANSPORTASI	8010101001	95	MPI+MPI-A	30/05/2011	293.579.000	Rp0	Software Komputer	-	-	-	-	30/05/2011	Tidak terbatas waktu	Bermanfaat	KNKT	
2208	02201	02201019990127400OKP	KOMITE NATIONAL KESELAMATAN TRANSPORTASI	8010101001	96	Calipri Explorer	12/08/2011	80.850.000	Rp0	Software Komputer	-	-	-	-	12/08/2011	Tidak terbatas waktu	Bermanfaat	KNKT	
2209	02201	02201019990127400OKP	KOMITE NATIONAL KESELAMATAN TRANSPORTASI	8010101001	97	Peavey Photo Rulers	12/08/2011	3.503.500	Rp0	Software Komputer	-	-	-	-	12/08/2011	Tidak terbatas waktu	Bermanfaat	KNKT	
2210	02201	02201019990127400OKP	KOMITE NATIONAL KESELAMATAN TRANSPORTASI	8010101001	98	Peavey Photo Rulers	12/08/2011	3.503.500	Rp0	Software Komputer	-	-	-	-	12/08/2011	Tidak terbatas waktu	Bermanfaat	KNKT	
2211	02201	02201019990127400OKP	KOMITE NATIONAL KESELAMATAN TRANSPORTASI	8010101001	99	Assembly and High Level	15/06/2012	5.500.000	Rp0	Software Komputer	-	-	-	-	15/06/2012	Tidak terbatas waktu	Bermanfaat	KNKT	
2212	02201	02201019990127400OKP	KOMITE NATIONAL KESELAMATAN TRANSPORTASI	8010101001	100	Analysis Main Module	21/05/2013	355.476.000	Rp0	Software Komputer	-	-	-	-	21/05/2013	Tidak terbatas waktu	Bermanfaat	KNKT	
2213	02201	02201019990127400OKP	KOMITE NATIONAL KESELAMATAN TRANSPORTASI	8010101001	101	Trend Analysis Module	21/05/2013	71.643.000	Rp0	Software Komputer	-	-	-	-	21/05/2013	Tidak terbatas waktu	Bermanfaat	KNKT	
2214	02201	02201019990127400OKP	KOMITE NATIONAL KESELAMATAN TRANSPORTASI	8010101001	102	Additional Analysis Module	21/05/2013	65.978.000	Rp0	Software Komputer	-	-	-	-	21/05/2013	Tidak terbatas waktu	Bermanfaat	KNKT	
2215	02201	02201019990127400OKP	KOMITE NATIONAL KESELAMATAN TRANSPORTASI	8010101001	103	Visual Analysis Module	21/05/2013	36.894.000	Rp0	Software Komputer	-	-	-	-	21/05/2013	Tidak terbatas waktu	Bermanfaat	KNKT	
2216	02201	02201019990127400OKP	KOMITE NATIONAL KESELAMATAN TRANSPORTASI	8010101001	104	Software Geospasial	12/11/2013	99.000.000	Rp0	Software Komputer	-	-	-	-	12/11/2013	Tidak terbatas waktu	Bermanfaat	KNKT	
2217	02201	02201019990127400OKP	KOMITE NATIONAL KESELAMATAN TRANSPORTASI	8010101001	105	Indonesian Loc. Desg. Model	30/09/2013	393.250.000	Rp0	Software Komputer	-	-	-	-	30/09/2013	Tidak terbatas waktu	Bermanfaat	KNKT	
2218	02201	02201019990127400OKP	KOMITE NATIONAL KESELAMATAN TRANSPORTASI	8010101001	106	Train Dynamic Simulator	30/11/2013	663.300.000	Rp0	Software Komputer	-	-	-	-	30/11/2013	Tidak terbatas waktu	Bermanfaat	KNKT	
2219	02201	02201019990127400OKP	KOMITE NATIONAL KESELAMATAN TRANSPORTASI	8010101001	107	Sistem Informasi Manajemen	04/12/2013	1.832.808.500	Rp0	Software Komputer	-	-	-	-	04/12/2013	Tidak terbatas waktu	Bermanfaat	KNKT	
2220	02201	02201019990127400OKP	KOMITE NATIONAL KESELAMATAN TRANSPORTASI	8010101001	108	FDR/CVR Software	10/10/2014	833.250.000	Rp0	Software Komputer	-	-	-	-	10/10/2014	Tidak terbatas waktu	Bermanfaat	KNKT	

No	Kode Es1	Kode Satker	Nama UPT/Satker	Uraian BMN			Tahun Perolehan	Nilai Perolehan	Nilai Buku (Rp)	Jenis ATB	Manfaat Aset Tak Berwujud				Waktu dirasakannya manfaat	Durasi kemanfaatan Aset Tak Berwujud	Relevansi saat ini (Bermanfaat/ Tidak)	Unit kerja yang memanfaatkan	Keterangan
				Kode Barang	NUP	Nama Barang					Memiliki nilai ekonomi	Manfaat keilmuan	Manfaat Sosial	Manfaat Lainnya					
(1)	(2)	(3)	(4)	(5)	(6)	(7)	(8)	(9)	(10)	(11)	(12)	(13)	(14)	(15)	(16)	(17)	(18)	(19)	(20)
2221	02201	02201019990127400OKP	KOMITE NATIONAL KESELAMATAN TRANSPORTASI	8010101001	109	Personal Unterface Software	05/11/2015	1.024.710.000	Rp0	Software Komputer	-	-	-	-	05/11/2015	Tidak terbatas waktu	Bermanfaat	KNKT	
2222	02201	02201019990127400OKP	KOMITE NATIONAL KESELAMATAN TRANSPORTASI	8010101001	110	Simulation Software analysis	27/11/2015	459.159.800	Rp0	Software Komputer	-	-	-	-	27/11/2015	Tidak terbatas waktu	Bermanfaat	KNKT	
2223	02201	02201019990127400OKP	KOMITE NATIONAL KESELAMATAN TRANSPORTASI	8010101001	111	Bentley	15/12/2015	419.100.000	Rp0	Software Komputer	-	-	-	-	15/12/2015	Tidak terbatas waktu	Bermanfaat	KNKT	
2224	02201	02201019990127400OKP	KOMITE NATIONAL KESELAMATAN TRANSPORTASI	8010101001	120	Microsoft Office 365	27/06/2016	742.500	Rp0	Software Komputer	-	-	-	-	27/06/2016	Tidak terbatas waktu	Bermanfaat	KNKT	
2225	02201	02201019990127400OKP	KOMITE NATIONAL KESELAMATAN TRANSPORTASI	8010101001	121	Microsoft Office 365	27/06/2016	742.500	Rp0	Software Komputer	-	-	-	-	27/06/2016	Tidak terbatas waktu	Bermanfaat	KNKT	
2226	02201	02201019990127400OKP	KOMITE NATIONAL KESELAMATAN TRANSPORTASI	8010101001	122	Microsoft Komputer 365	27/06/2016	742.500	Rp0	Software Komputer	-	-	-	-	27/06/2016	Tidak terbatas waktu	Bermanfaat	KNKT	
2227	02201	02201019990127400OKP	KOMITE NATIONAL KESELAMATAN TRANSPORTASI	8010101001	123	Microsoft Office 365	27/06/2016	742.500	Rp0	Software Komputer	-	-	-	-	27/06/2016	Tidak terbatas waktu	Bermanfaat	KNKT	
2228	02201	02201019990127400OKP	KOMITE NATIONAL KESELAMATAN TRANSPORTASI	8010101001	124	Microsoft Office 365	27/06/2016	742.500	Rp0	Software Komputer	-	-	-	-	27/06/2016	Tidak terbatas waktu	Bermanfaat	KNKT	
2229	02201	02201019990127400OKP	KOMITE NATIONAL KESELAMATAN TRANSPORTASI	8010101001	125	Microsoft Office 365	27/06/2016	742.500	Rp0	Software Komputer	-	-	-	-	27/06/2016	Tidak terbatas waktu	Bermanfaat	KNKT	
2230	02201	02201019990127400OKP	KOMITE NATIONAL KESELAMATAN TRANSPORTASI	8010101001	126	Software Audio Tools	27/07/2016	33.291.280	Rp0	Software Komputer	-	-	-	-	27/07/2016	Tidak terbatas waktu	Bermanfaat	KNKT	
2231	02201	02201019990127400OKP	KOMITE NATIONAL KESELAMATAN TRANSPORTASI	8010101001	127	Software Noise Filter	27/07/2016	46.717.000	Rp0	Software Komputer	-	-	-	-	27/07/2016	Tidak terbatas waktu	Bermanfaat	KNKT	
2232	02201	02201019990127400OKP	KOMITE NATIONAL KESELAMATAN TRANSPORTASI	8010101001	128	Windows 10 Pro FPP	03/10/2019	3.993.000	Rp0	Software Komputer	-	-	-	-	03/10/2019	Tidak terbatas waktu	Bermanfaat	KNKT	
2233	02201	02201019990127400OKP	KOMITE NATIONAL KESELAMATAN TRANSPORTASI	8010101001	129	Windows 10 Pro FPP	03/10/2019	3.993.000	Rp0	Software Komputer	-	-	-	-	03/10/2019	Tidak terbatas waktu	Bermanfaat	KNKT	
2234	02201	02201019990127400OKP	KOMITE NATIONAL KESELAMATAN TRANSPORTASI	8010101001	130	Windows 10 Pro FPP	03/10/2019	3.993.000	Rp0	Software Komputer	-	-	-	-	03/10/2019	Tidak terbatas waktu	Bermanfaat	KNKT	
2235	02201	02201019990127400OKP	KOMITE NATIONAL KESELAMATAN TRANSPORTASI	8010101001	131	Software Download HFR5-V	22/07/2020	751.300.000	Rp93.912.500	Software Komputer	-	-	-	-	22/07/2020	Tidak terbatas waktu	Bermanfaat	KNKT	
2236	02201	02201019990127400OKP	KOMITE NATIONAL KESELAMATAN TRANSPORTASI	8010101001	132	Software Audio For Analysis	22/07/2020	99.000.000	Rp12.375.000	Software Komputer	-	-	-	-	22/07/2020	Tidak terbatas waktu	Bermanfaat	KNKT	
2237	02201	02201019990127400OKP	KOMITE NATIONAL KESELAMATAN TRANSPORTASI	8010101001	133	Pengembangan Website KNKT	18/11/2021	297.561.000	Rp111.585.375	Software Komputer	-	-	-	-	18/11/2021	Tidak terbatas waktu	Bermanfaat	KNKT	
2238	02201	02201019990127400OKP	KOMITE NATIONAL KESELAMATAN TRANSPORTASI	8010101001	134	Aplikasi Penunjang Investigasi	18/11/2021	296.725.000	Rp111.271.875	Software Komputer	-	-	-	-	18/11/2021	Tidak terbatas waktu	Bermanfaat	KNKT	
2239	02201	02201019990127400OKP	KOMITE NATIONAL KESELAMATAN TRANSPORTASI	8010101001	135	Aplikasi FAS Investigasi Flight Data Recorder	05/07/2023	2.847.287.640	Rp2.491.376.685	Software Komputer	-	-	-	-	05/07/2023	Tidak terbatas waktu	Bermanfaat	KNKT	
2240	02201	02201019990127400OKP	KOMITE NATIONAL KESELAMATAN TRANSPORTASI	8010101001	136	Software Komputer	30/10/2023	6.850.000	Rp5.993.750	Software Komputer	-	-	-	-	30/10/2023	Tidak terbatas waktu	Bermanfaat	KNKT	
2241	02201	02201019990127400OKP	KOMITE NATIONAL KESELAMATAN TRANSPORTASI	8010101002	1	Seting server Admin & PC	07/03/2011	1.320.000	Rp0	Lisensi	-	-	-	-	07/03/2011	Tidak terbatas waktu	Bermanfaat	KNKT	
2242	02201	02201019990127400OKP	KOMITE NATIONAL KESELAMATAN TRANSPORTASI	8010101002	2	Seting server Admin & PC	07/03/2011	1.320.000	Rp0	Lisensi	-	-	-	-	07/03/2011	Tidak terbatas waktu	Bermanfaat	KNKT	
2243	02201	02201019990127400OKP	KOMITE NATIONAL KESELAMATAN TRANSPORTASI	8010101002	3	Seting server Admin & PC	07/03/2011	1.320.000	Rp0	Lisensi	-	-	-	-	07/03/2011	Tidak terbatas waktu	Bermanfaat	KNKT	
2244	02201	02201019990127400OKP	KOMITE NATIONAL KESELAMATAN TRANSPORTASI	8010101002	4	Seting server Admin & PC	07/03/2011	1.320.000	Rp0	Lisensi	-	-	-	-	07/03/2011	Tidak terbatas waktu	Bermanfaat	KNKT	

No	Kode Es1	Kode Satker	Nama UPT/Satker	Uraian BMN			Tahun Perolehan	Nilai Perolehan	Nilai Buku (Rp)	Jenis ATB	Manfaat Aset Tak Berwujud				Waktu dirasakannya manfaat	Durasi kemanfaatan Aset Tak Berwujud	Relevansi saat ini (Bermanfaat/ Tidak)	Unit kerja yang memanfaatkan	Keterangan
				Kode Barang	NUP	Nama Barang					Memiliki nilai ekonomi	Manfaat keilmuan	Manfaat Sosial	Manfaat Lainnya					
(1)	(2)	(3)	(4)	(5)	(6)	(7)	(8)	(9)	(10)	(11)	(12)	(13)	(14)	(15)	(16)	(17)	(18)	(19)	(20)
2245	02201	02201019990127 4000KP	KOMITE NATIONAL KESELAMATAN TRANSPORTASI	8010101002	5	Seting server Admin & PC	07/03/2011	1.320.000	Rp0	Lisensi	-	-	-	-	07/03/2011	Tidak terbatas waktu	Bermanfaat	KNKT	
2246	02201	02201019990127 4000KP	KOMITE NATIONAL KESELAMATAN TRANSPORTASI	8010101002	6	software liicense analysis	03/05/2013	312.620.000	Rp0	Lisensi	-	-	-	-	03/05/2013	Tidak terbatas waktu	Bermanfaat	KNKT	
2247	02201	02201019990127 4000KP	KOMITE NATIONAL KESELAMATAN TRANSPORTASI	8010101002	7	software license animation	03/05/2013	459.965.000	Rp0	Lisensi	-	-	-	-	03/05/2013	Tidak terbatas waktu	Bermanfaat	KNKT	
2248	02201	02201019990127 4000KP	KOMITE NATIONAL KESELAMATAN TRANSPORTASI	8010101002	8	Lisensi Madas	10/10/2014	108.460.000	Rp5.423.000	Lisensi	-	-	-	-	10/10/2014	Tidak terbatas waktu	Bermanfaat	KNKT	
2249	02201	02201019990127 4000KP	KOMITE NATIONAL KESELAMATAN TRANSPORTASI	8010101002	9	Software Fast Inv-Lisensi	22/07/2020	1.381.600.000	Rp898.040.000	Lisensi	-	-	-	-	22/07/2020	Tidak terbatas waktu	Bermanfaat	KNKT	
2250	02201	02201019990127 4000KP	KOMITE NATIONAL KESELAMATAN TRANSPORTASI	8010101007	1	Analisi Trend Kec. trans	09/10/2009	409.650.000	Rp409.650.000	Hasil Kajian/Penelitian	-	-	-	-	09/10/2009	Tidak terbatas waktu	Bermanfaat	KNKT	
2251	02201	02201019990127 4000KP	KOMITE NATIONAL KESELAMATAN TRANSPORTASI	8010101007	2	Peny.Kelembagaan & Org.	14/10/2009	973.950.000	Rp973.950.000	Hasil Kajian/Penelitian	-	-	-	-	14/10/2009	Tidak terbatas waktu	Bermanfaat	KNKT	
2252	02201	02201019990127 4000KP	KOMITE NATIONAL KESELAMATAN TRANSPORTASI	8010101007	4	Tinj.Permslhn As Patah KA	30/09/2009	410.725.000	Rp410.725.000	Hasil Kajian/Penelitian	-	-	-	-	30/09/2009	Tidak terbatas waktu	Bermanfaat	KNKT	
2253	02201	02201019990127 4000KP	KOMITE NATIONAL KESELAMATAN TRANSPORTASI	8010101007	5	Implementasi casualty code	22/10/2010	591.400.000	Rp591.400.000	Hasil Kajian/Penelitian	-	-	-	-	22/10/2010	Tidak terbatas waktu	Bermanfaat	KNKT	
2254	02201	02201019990127 4000KP	KOMITE NATIONAL KESELAMATAN TRANSPORTASI	8010101007	6	Pedoman investigasi kec.	20/10/2010	787.375.000	Rp787.375.000	Hasil Kajian/Penelitian	-	-	-	-	20/10/2010	Tidak terbatas waktu	Bermanfaat	KNKT	
2255	02201	02201019990127 4000KP	KOMITE NATIONAL KESELAMATAN TRANSPORTASI	8010101007	7	Implement.Konversi chicago	25/11/2010	768.500.000	Rp768.500.000	Hasil Kajian/Penelitian	-	-	-	-	25/11/2010	Tidak terbatas waktu	Bermanfaat	KNKT	
2256	02201	02201019990127 4000KP	KOMITE NATIONAL KESELAMATAN TRANSPORTASI	8010101007	8	Implementasi UU No.1 th 09	29/11/2010	750.362.500	Rp750.362.500	Hasil Kajian/Penelitian	-	-	-	-	29/11/2010	Tidak terbatas waktu	Bermanfaat	KNKT	
2257	02201	02201019990127 4000KP	KOMITE NATIONAL KESELAMATAN TRANSPORTASI	8010101007	10	Kajian Peny. Basic Invest.	30/11/2011	955.350.000	Rp955.350.000	Hasil Kajian/Penelitian	-		-	-	30/11/2011	Tidak terbatas waktu	Bermanfaat	KNKT	
2258	02201	02201019990127 4000KP	KOMITE NATIONAL KESELAMATAN TRANSPORTASI	8010101007	11	Pelaksanaan Investigasi	01/12/2011	970.475.000	Rp970.475.000	Hasil Kajian/Penelitian	-	-	-	-	01/12/2011	Tidak terbatas waktu	Bermanfaat	KNKT	
2259	02201	02201019990127 4000KP	KOMITE NATIONAL KESELAMATAN TRANSPORTASI	8010101007	12	Accident and Incident Notif	05/12/2011	971.025.000	Rp971.025.000	Hasil Kajian/Penelitian	-	-	-	-	05/12/2011	Tidak terbatas waktu	Bermanfaat	KNKT	
2260	02201	02201019990127 4000KP	KOMITE NATIONAL KESELAMATAN TRANSPORTASI	8010101007	13	Studi Survey Investigation	10/12/2012	984.643.000	Rp984.643.000	Hasil Kajian/Penelitian	-	-	-	-	10/12/2012	Tidak terbatas waktu	Bermanfaat	KNKT	
2261	02201	02201019990127 4000KP	KOMITE NATIONAL KESELAMATAN TRANSPORTASI	8010101007	14	Analis. faktor peny. Runway	10/12/2012	984.797.000	Rp984.797.000	Hasil Kajian/Penelitian	-	-	-	-	10/12/2012	1 Tahun	Tidak Bermanfaat	KNKT	

Lampiran C.8.2

REKAPITULASI ASET TAK BERWUJUD
DI LINGKUNGAN INSPEKTORAT JENDERAL
PER 31 DESEMBER 2023

No	Kode Es1	Kode Satker	Nama UPT/Satker	Uraian BMN			Tahun Perolehan	Nilai Perolehan (Rp)	Jenis ATB (Software; Hasil Kajian/Penelitian; Lisensi; Hak Cipta; Paten; Aset Tak Berwujud Lainnya)	Manfaat Aset Tak Berwujud				Waktu mulai dirasakannya manfaat	Durasi kemanfaatan Aset Tak Berwujud	Relevansi saat ini (Bermanfaat? Tidak)	Unit kerja yang memanfaatkan	Keterangan
				Kode Barang	NUP	Nama Barang				Memiliki nilai ekonomi	Manfaat keilmuan	Manfaat Sosial	Manfaat Lainnya					
(1)	(2)	(3)	(4)	(5)	(6)	(7)	(8)	(9)	(10)	(11)	(12)	(13)	(14)	(15)	(16)	(17)	(18)	(19)
1	02202	412729	INSPEKTORAT JENDERAL	8.01.01.01.001	13	Modul Aplikasi Software	2011	119.900.000	Software	-	-	-	✓	2011	Tidak Terbatas	Bermanfaat	INSPEKTORAT JENDERAL	
2	02202	412729	INSPEKTORAT JENDERAL	8.01.01.01.001	19	Aplikasi Audit Berbasis Komputer	2015	79.636.075	Software	-	-	-	✓	2015	Tidak Terbatas	Bermanfaat	INSPEKTORAT JENDERAL	
3	02202	412729	INSPEKTORAT JENDERAL	8.01.01.01.001	20	Aplikasi Audit Berbasis Komputer	2015	79.636.075	Software	-	-	-	✓	2015	Tidak Terbatas	Bermanfaat	INSPEKTORAT JENDERAL	
4	02202	412729	INSPEKTORAT JENDERAL	8.01.01.01.001	21	Aplikasi Audit Berbasis Komputer	2015	73.212.075	Software	-	-	-	✓	2015	Tidak Terbatas	Bermanfaat	INSPEKTORAT JENDERAL	
5	02202	412729	INSPEKTORAT JENDERAL	8.01.01.01.001	22	Aplikasi Audit Berbasis Komputer	2015	73.212.075	Software	-	-	-	✓	2015	Tidak Terbatas	Bermanfaat	INSPEKTORAT JENDERAL	
6	02202	412729	INSPEKTORAT JENDERAL	8.01.01.01.001	23	Aplikasi Audit Berbasis Komputer	2015	79.636.075	Software	-	-	-	✓	2015	Tidak Terbatas	Bermanfaat	INSPEKTORAT JENDERAL	
7	02202	412729	INSPEKTORAT JENDERAL	8.01.01.01.001	24	Aplikasi Audit Berbasis Komputer	2015	79.636.075	Software	-	-	-	✓	2015	Tidak Terbatas	Bermanfaat	INSPEKTORAT JENDERAL	
8	02202	412729	INSPEKTORAT JENDERAL	8.01.01.01.001	25	Aplikasi Audit Berbasis Komputer	2015	79.636.075	Software	-	-	-	✓	2015	Tidak Terbatas	Bermanfaat	INSPEKTORAT JENDERAL	
9	02202	412729	INSPEKTORAT JENDERAL	8.01.01.01.001	26	Aplikasi Audit Berbasis Komputer	2015	79.636.075	Software	-	-	-	✓	2015	Tidak Terbatas	Bermanfaat	INSPEKTORAT JENDERAL	
10	02202	412729	INSPEKTORAT JENDERAL	8.01.01.01.001	27	Aplikasi Audit Berbasis Komputer	2015	79.636.075	Software	-	-	-	✓	2015	Tidak Terbatas	Bermanfaat	INSPEKTORAT JENDERAL	
11	02202	412729	INSPEKTORAT JENDERAL	8.01.01.01.001	28	Aplikasi Audit Berbasis Komputer	2015	79.636.075	Software	-	-	-	✓	2015	Tidak Terbatas	Bermanfaat	INSPEKTORAT JENDERAL	
12	02202	412729	INSPEKTORAT JENDERAL	8.01.01.01.001	29	Aplikasi Audit Berbasis Komputer	2015	79.636.075	Software	-	-	-	✓	2015	Tidak Terbatas	Bermanfaat	INSPEKTORAT JENDERAL	
13	02202	412729	INSPEKTORAT JENDERAL	8.01.01.01.001	30	Aplikasi Audit Berbasis Komputer	2015	79.636.075	Software	-	-	-	✓	2015	Tidak Terbatas	Bermanfaat	INSPEKTORAT JENDERAL	
14	02202	412729	INSPEKTORAT JENDERAL	8.01.01.01.001	31	Aplikasi Audit Berbasis Komputer IDEA	2015	105.452.075	Software	-	-	-	✓	2015	Tidak Terbatas	Bermanfaat	INSPEKTORAT JENDERAL	
15	02202	412729	INSPEKTORAT JENDERAL	8.01.01.01.001	32	Aplikasi Audit Berbasis Komputer IDEA	2015	105.452.075	Software	-	-	-	✓	2015	Tidak Terbatas	Bermanfaat	INSPEKTORAT JENDERAL	
16	02202	412729	INSPEKTORAT JENDERAL	8.01.01.01.001	33	Aplikasi Audit Berbasis Komputer IDEA	2015	105.452.075	Software	-	-	-	✓	2015	Tidak Terbatas	Bermanfaat	INSPEKTORAT JENDERAL	
17	02202	412729	INSPEKTORAT JENDERAL	8.01.01.01.001	34	Aplikasi Audit Berbasis Komputer IDEA	2015	105.452.075	Software	-	-	-	✓	2015	Tidak Terbatas	Bermanfaat	INSPEKTORAT JENDERAL	
18	02202	412729	INSPEKTORAT JENDERAL	8.01.01.01.001	35	Aplikasi SIMADU (Whistleblowing System)	2019	185.000.000	Software	-	-	-	✓	2019	Tidak Terbatas	Bermanfaat	INSPEKTORAT JENDERAL	
19	02202	412729	INSPEKTORAT JENDERAL	8.01.01.01.001	36	Aplikasi SIMADU Android	2020	96.140.000	Software	-	-	-	✓	2020	Tidak Terbatas	Bermanfaat	INSPEKTORAT JENDERAL	
20	02202	412729	INSPEKTORAT JENDERAL	8.01.01.01.001	37	Aplikasi SIAU	2020	392.865.000	Software	-	-	-	✓	2020	Tidak Terbatas	Bermanfaat	INSPEKTORAT JENDERAL	
21	02202	412729	INSPEKTORAT JENDERAL	8.01.01.01.001	38	E-Reviu Pengawasan	2020	190.150.000	Software	-	-	-	✓	2020	Tidak Terbatas	Bermanfaat	INSPEKTORAT JENDERAL	
22	02202	412729	INSPEKTORAT JENDERAL	8.01.01.01.001	39	SITAKON	2020	95.975.000	Software	-	-	-	✓	2020	Tidak Terbatas	Bermanfaat	INSPEKTORAT JENDERAL	
23	02202	412729	INSPEKTORAT JENDERAL	8.01.01.01.001	40	Aplikasi KMA	2020	95.535.000	Software	-	-	-	✓	2020	Tidak Terbatas	Bermanfaat	INSPEKTORAT JENDERAL	
24	02202	412729	INSPEKTORAT JENDERAL	8.01.01.01.001	41	Aplikasi Tindak Lanjut Eksternal	2021	99.550.000	Software	-	-	-	✓	2021	Tidak Terbatas	Bermanfaat	INSPEKTORAT JENDERAL	
25	02202	412729	INSPEKTORAT JENDERAL	8.01.01.01.001	42	Sistem Informasi Monitoring SILUKI	2021	98.780.000	Software	-	-	-	✓	2021	Tidak Terbatas	Bermanfaat	INSPEKTORAT JENDERAL	
26	02202	412729	INSPEKTORAT JENDERAL	8.01.01.01.001	43	Aplikasi Simpanan Berharga Itjen (Simpanan Berharga)	2021	199.980.000	Software	-	-	-	✓	2021	Tidak Terbatas	Bermanfaat	INSPEKTORAT JENDERAL	
27	02202	412729	INSPEKTORAT JENDERAL	8.01.01.01.001	44	Dashboard Pengawasan Eksekutif ITJEN Kemenhub Tahun 2022	2022	97.957.500	Software	-	-	-	✓	2022	Tidak Terbatas	Bermanfaat	INSPEKTORAT JENDERAL	
28	02202	412729	INSPEKTORAT JENDERAL	8.01.01.01.001	45	Aplikasi Manajemen Resiko ITJEN Kemenhub Tahun 2022	2022	162.726.000	Software	-	-	-	✓	2022	Tidak Terbatas	Bermanfaat	INSPEKTORAT JENDERAL	
29	02202	412729	INSPEKTORAT JENDERAL	8.01.01.01.001	46	Oxygen Forensic Detective	2023	596.491.600	Software	-	-	-	✓	2023	Tidak Terbatas	Bermanfaat	INSPEKTORAT JENDERAL	

No	Kode Es1	Kode Satker	Nama UPT/Satker	Uraian BMN			Tahun Perolehan	Nilai Perolehan (Rp)	Jenis ATB (Software; Hasil Kajian/Penelitian; Lisensi; Hak Cipta; Paten; Aset Tak Berwujud Lainnya)	Manfaat Aset Tak Berwujud				Waktu mulai dirasakannya manfaat	Durasi kemanfaatan Aset Tak Berwujud	Relevansi saat ini (Bermanfaat? Tidak)	Unit kerja yang memanfaatkan	Keterangan
				Kode Barang	NUP	Nama Barang				Memiliki nilai ekonomi	Manfaat keilmuan	Manfaat Sosial	Manfaat Lainnya					
30	02202	412729	INSPEKTORAT JENDERAL	8.01.01.01.001	49	Aplikasi Penilaian Mandiri Kapabilitas APIP & Reformasi Birokrasi	2023	198.828.750	Software	-	-	-	✓	2023	Tidak Terbatas	Bermanfaat	INSPEKTORAT JENDERAL	
31	02202	412729	INSPEKTORAT JENDERAL	8.01.01.01.001	50	Aplikasi Sistem Informasi Manajemen Pengetahuan dan Pengawasan (SIMPANAS)	2023	198.828.750	Software	-	-	-	✓	2023	Tidak Terbatas	Bermanfaat	INSPEKTORAT JENDERAL	
Total Nilai ATB								**4.193.300.800**										

Lampiran C.8.3

REKAPITULASI ASET TAK BERWUJUD
DI LINGKUNGANDIREKTORAT JENDERAL PERHUBUNGAN DARAT
PER 31 DESEMBER 2023

No	Kode Es1	Kode Satker	Nama UPT/Satker	Uraian BMN			Tahun Perolehan	Nilai Buku (Rp)	Jenis ATB (Software; Hasil Kajian/Penelitian; Lisensi; Hak Cipta; Paten; Aset Tak Berwujud Lainnya)	Manfaat Aset Tak Berwujud				Waktu mulai dirasakannya manfaat	Durasi kemanfaatan Aset Tak Berwujud	Relevansi saat ini (Bermanfaat? Tidak)	Unit kerja yang memanfaatkan	Keterangan
				Kode Barang	NUP	Nama Barang				Memiliki nilai ekonomi	Manfaat keilmuan	Manfaat Sosial	Manfaat Lainnya					
1	02203010035259600OKP	352596	DIREKTORAT SARANA TRANSPORTASI JALAN	8010101001	9	Software Komputer	21/09/2020	192.775.000	Uji Tipe Rancang Bangun Online					21/09/2020		Bermanfaat	Satker yang bersangkutan	
2	02203010035259600OKP	352596	DIREKTORAT SARANA TRANSPORTASI JALAN	8010101001	14	Software Komputer	27/11/2020	27.000.000	-					27/11/2020		Bermanfaat	Satker yang bersangkutan	
3	02203010035259600OKP	352596	DIREKTORAT SARANA TRANSPORTASI JALAN	8010101001	16	Software Komputer	04/05/2021	68.912.700	Aplikasi Siemka					04/05/2021		Bermanfaat	Satker yang bersangkutan	
4	02203010035259600OKP	352596	DIREKTORAT SARANA TRANSPORTASI JALAN	8010101001	17	Software Komputer	04/05/2021	68.775.200	Aplikasi SMK					04/05/2021		Bermanfaat	Satker yang bersangkutan	
5	02203010035259600OKP	352596	DIREKTORAT SARANA TRANSPORTASI JALAN	8010101001	26	Software Komputer	19/11/2021	96.800.000	Sistem Informasi Manajemen Pemeriksaan					19/11/2021		Bermanfaat	Satker yang bersangkutan	
6	02203010035259600OKP	352596	DIREKTORAT SARANA TRANSPORTASI JALAN	8010101001	27	Software Komputer	24/12/2021	97.954.954	Sistem informasi manajemen kalibrasi alat uji berk					24/12/2021		Bermanfaat	Satker yang bersangkutan	
7	02203010035259600OKP	352596	DIREKTORAT SARANA TRANSPORTASI JALAN	8010101001	28	Software Komputer	24/12/2021	97.845.000	Aplikasi pemindah data RFID					24/12/2021		Bermanfaat	Satker yang bersangkutan	
8	02203010035259600OKP	352596	DIREKTORAT SARANA TRANSPORTASI JALAN	8010101001	29	Software Komputer	24/12/2021	97.350.000	Sistem informasi manajemen kompetensi KB					24/12/2021		Bermanfaat	Satker yang bersangkutan	
9	02203010035259600OKP	352596	DIREKTORAT SARANA TRANSPORTASI JALAN	8010101001	30	Software Komputer	05/12/2022	1.093.449.900	Sistem informasi manajemen bukti lulus uji elektronik					05/12/2022		Bermanfaat	Satker yang bersangkutan	
10	02203010035259600OKP	352596	DIREKTORAT SARANA TRANSPORTASI JALAN	8010101007	1	Hasil Kajian/Penelitian	23/12/2019	738.210.000	PENYUSUNAN PENENTUAN TITIK					23/12/2019		Bermanfaat	Satker yang bersangkutan	
11	02203010035259600OKP	352596	DIREKTORAT SARANA TRANSPORTASI JALAN	8010101007	2	Hasil Kajian/Penelitian	23/12/2019	709.967.500	Penyusunan Rencana Aksi Kes					23/12/2019		Bermanfaat	Satker yang bersangkutan	
12	02203010035259600OKP	352596	DIREKTORAT SARANA TRANSPORTASI JALAN	8010101007	3	Hasil Kajian/Penelitian	23/12/2019	716.443.089	Kajian Teknis Bus Tingkat T					23/12/2019		Bermanfaat	Satker yang bersangkutan	
13	02203010035259600OKP	352596	DIREKTORAT SARANA TRANSPORTASI JALAN	8010101007	4	Hasil Kajian/Penelitian	23/12/2019	739.530.000	Penyusunan Standar Desain R					23/12/2019		Bermanfaat	Satker yang bersangkutan	
14	02203010035259600OKP	352596	DIREKTORAT SARANA TRANSPORTASI JALAN	8010101007	5	Hasil Kajian/Penelitian	19/12/2019	712.910.000	Penyusunan Pedoman Pendidik					19/12/2019		Bermanfaat	Satker yang bersangkutan	
15	02203010035259600OKP	352596	DIREKTORAT SARANA TRANSPORTASI JALAN	8010101007	6	Hasil Kajian/Penelitian	20/12/2019	704.385.000	Penyusunan Pedoman Pelaksan					20/12/2019		Bermanfaat	Satker yang bersangkutan	
16	02203010035259600OKP	352596	DIREKTORAT SARANA TRANSPORTASI JALAN	8010101007	7	Hasil Kajian/Penelitian	17/12/2019	690.324.800	PENYUSUNAN INDIKATOR KINERJ					17/12/2019		Bermanfaat	Satker yang bersangkutan	
17	02203010035259600OKP	352596	DIREKTORAT SARANA TRANSPORTASI JALAN	8010101007	9	Hasil Kajian/Penelitian	16/12/2019	587.785.000	PENYUSUNAN PENILAIAN SISTEM					16/12/2019		Bermanfaat	Satker yang bersangkutan	
18	02203010035259600OKP	352596	DIREKTORAT SARANA TRANSPORTASI JALAN	8010101007	10	Hasil Kajian/Penelitian	20/12/2019	465.663.000	PENYUSUNAN PEDOMAN USIA ANA					20/12/2019		Bermanfaat	Satker yang bersangkutan	
19	02203010035259600OKP	352596	DIREKTORAT SARANA TRANSPORTASI JALAN	8010101007	11	Hasil Kajian/Penelitian	18/12/2019	277.530.000	Penyusunan Modul Keselamata					18/12/2019		Bermanfaat	Satker yang bersangkutan	
20	02203010035259600OKP	352596	DIREKTORAT SARANA TRANSPORTASI JALAN	8010101007	12	Hasil Kajian/Penelitian	23/12/2019	720.106.200	Evaluasi dan Penyusunan Ped					23/12/2019		Bermanfaat	Satker yang bersangkutan	
21	02203010035259600OKP	352596	DIREKTORAT SARANA TRANSPORTASI JALAN	8010101007	13	Hasil Kajian/Penelitian	30/11/2020	667.700.000	Penyusunan pedoman teknis k					30/11/2020		Bermanfaat	Satker yang bersangkutan	
22	02203010035259600OKP	352596	DIREKTORAT SARANA TRANSPORTASI JALAN	8010101007	14	Hasil Kajian/Penelitian	30/11/2020	701.195.000	Kajian teknis rancang bangu					30/11/2020		Bermanfaat	Satker yang bersangkutan	
23	02203010035259600OKP	352596	DIREKTORAT SARANA TRANSPORTASI JALAN	8010101007	15	Hasil Kajian/Penelitian	30/11/2020	697.895.000	Pedoman pelaksanaan penguji					30/11/2020		Bermanfaat	Satker yang bersangkutan	
24	02203010035259600OKP	352596	DIREKTORAT SARANA TRANSPORTASI JALAN	8010101007	16	Hasil Kajian/Penelitian	30/11/2020	709.775.000	Penyusunan standar tarif pe					30/11/2020		Bermanfaat	Satker yang bersangkutan	
25	02203010035259600OKP	352596	DIREKTORAT SARANA TRANSPORTASI JALAN	8010101007	17	Hasil Kajian/Penelitian	30/11/2020	705.323.300	Penyusunan standar desain t					30/11/2020		Bermanfaat	Satker yang bersangkutan	
26	02203010035259600OKP	352596	DIREKTORAT SARANA TRANSPORTASI JALAN	8010101007	18	Hasil Kajian/Penelitian	29/12/2020	99.500.000	Penyusunan andalalin fasilitas pelayanan terpusat					29/12/2020		Bermanfaat	Satker yang bersangkutan	
27	02203010035259600OKP	352596	DIREKTORAT SARANA TRANSPORTASI JALAN	8010101007	19	Hasil Kajian/Penelitian	29/12/2020	99.500.000	Review gedung pelayanan dit. Sarana transportasi j					29/12/2020		Bermanfaat	Satker yang bersangkutan	
28	02203010035259600OKP	352596	DIREKTORAT SARANA TRANSPORTASI JALAN	8010101007	20	Hasil Kajian/Penelitian	29/12/2020	99.935.000	Penyusunan proto type gedung pelayanan hubdat					29/12/2020		Bermanfaat	Satker yang bersangkutan	
29	02203010035259600OKP	352596	DIREKTORAT SARANA TRANSPORTASI JALAN	8010101007	21	Hasil Kajian/Penelitian	29/12/2020	49.500.000	perencanaan teknis fasilitas pelayanan terpadu sum					29/12/2020		Bermanfaat	Satker yang bersangkutan	
30	02203010035259600OKP	352596	DIREKTORAT SARANA TRANSPORTASI JALAN	8010101007	22	Hasil Kajian/Penelitian	29/12/2020	49.500.000	perencanaan teknis fasilitas pelayanan terpadu					29/12/2020		Bermanfaat	Satker yang bersangkutan	
31	02203010035259600OKP	352596	DIREKTORAT SARANA TRANSPORTASI JALAN	8010101007	23	Hasil Kajian/Penelitian	29/12/2020	49.500.000	perencanaan teknisfasilitas pelayanan terpadu					29/12/2020		Bermanfaat	Satker yang bersangkutan	
32	02203010035259600OKP	352596	DIREKTORAT SARANA TRANSPORTASI JALAN	8010101007	24	Hasil Kajian/Penelitian	29/12/2020	678.040.000	Penyusunan proto type zona					29/12/2020		Bermanfaat	Satker yang bersangkutan	
33	02203010035259600OKP	352596	DIREKTORAT SARANA TRANSPORTASI JALAN	8010101007	25	Hasil Kajian/Penelitian	29/12/2020	707.300.000	Penyusunan pedoman inspektu					29/12/2020		Bermanfaat	Satker yang bersangkutan	
34	02203010035259600OKP	352596	DIREKTORAT SARANA TRANSPORTASI JALAN	8010101007	26	Hasil Kajian/Penelitian	29/12/2020	701.646.000	Penyusunan rencana induk zo					29/12/2020		Bermanfaat	Satker yang bersangkutan	
35	02203010035259600OKP	352596	DIREKTORAT SARANA TRANSPORTASI JALAN	8010101007	27	Hasil Kajian/Penelitian	29/12/2020	501.820.000	Penyusunan standarisasi mod					29/12/2020		Bermanfaat	Satker yang bersangkutan	
36	02203010035259600OKP	352596	DIREKTORAT SARANA TRANSPORTASI JALAN	8010101007	28	Hasil Kajian/Penelitian	29/12/2020	446.215.000	Penyusunan pedoman penyelen					29/12/2020		Bermanfaat	Satker yang bersangkutan	
37	02203010035259600OKP	352596	DIREKTORAT SARANA TRANSPORTASI JALAN	8010101007	29	Hasil Kajian/Penelitian	29/12/2020	457.380.000	Kajian pembuatan alat perag					29/12/2020		Bermanfaat	Satker yang bersangkutan	
38	02203010035259600OKP	352596	DIREKTORAT SARANA TRANSPORTASI JALAN	8010101007	30	Hasil Kajian/Penelitian	29/12/2020	662.662.000	Penyusunan modul keselamata					29/12/2020		Bermanfaat	Satker yang bersangkutan	
39	02203010035259600OKP	352596	DIREKTORAT SARANA TRANSPORTASI JALAN	8010101007	31	Hasil Kajian/Penelitian	29/12/2020	682.429.000	Road map sosialisasi kesela					29/12/2020		Bermanfaat	Satker yang bersangkutan	
40	02203010035259600OKP	352596	DIREKTORAT SARANA TRANSPORTASI JALAN	8010101007	32	Hasil Kajian/Penelitian	29/12/2020	426.580.000	Penyusunan revisi modul kam					29/12/2020		Bermanfaat	Satker yang bersangkutan	
41	02203010035259600OKP	352596	DIREKTORAT SARANA TRANSPORTASI JALAN	8010101007	33	Hasil Kajian/Penelitian	30/07/2021	98.230.000	DED Bangunan faspel					30/07/2021		Bermanfaat	Satker yang bersangkutan	
42	02203010035259600OKP	352596	DIREKTORAT SARANA TRANSPORTASI JALAN	8010101007	34	Hasil Kajian/Penelitian	01/10/2021	99.143.000	katalog rancang bangun kb bak muatan tertutup					01/10/2021		Bermanfaat	Satker yang bersangkutan	
43	02203010035259600OKP	352596	DIREKTORAT SARANA TRANSPORTASI JALAN	8010101007	35	Hasil Kajian/Penelitian	01/10/2021	99.132.000	standar kb bak muatan terbuka					01/10/2021		Bermanfaat	Satker yang bersangkutan	
44	02203010035259600OKP	352596	DIREKTORAT SARANA TRANSPORTASI JALAN	8010101007	36	Hasil Kajian/Penelitian	01/11/2021	98.725.000	Pengembangan Rancang Bangun Online					01/11/2021		Bermanfaat	Satker yang bersangkutan	
45	02203010035259600OKP	352596	DIREKTORAT SARANA TRANSPORTASI JALAN	8010101007	37	Hasil Kajian/Penelitian	20/12/2021	481.374.000	Kajian teknis struktur kb					20/12/2021		Bermanfaat	Satker yang bersangkutan	
46	02203010035259600OKP	352596	DIREKTORAT SARANA TRANSPORTASI JALAN	8010101007	38	Hasil Kajian/Penelitian	20/12/2021	665.417.500	Kajian pengujian tipe kb					20/12/2021		Bermanfaat	Satker yang bersangkutan	
47	02203010035259600OKP	352596	DIREKTORAT SARANA TRANSPORTASI JALAN	8010101007	39	Hasil Kajian/Penelitian	20/12/2021	705.375.000	Pedoman akreditasi bengkel					20/12/2021		Bermanfaat	Satker yang bersangkutan	
48	02203010035259600OKP	352596	DIREKTORAT SARANA TRANSPORTASI JALAN	8010101007	40	Hasil Kajian/Penelitian	20/12/2021	706.201.100	Standar teknis, konversi KB					20/12/2021		Bermanfaat	Satker yang bersangkutan	
49	02203010035259600OKP	352596	DIREKTORAT SARANA TRANSPORTASI JALAN	8010101007	41	Hasil Kajian/Penelitian	20/12/2021	465.842.000	Pedoman Uji petik hasil uji					20/12/2021		Bermanfaat	Satker yang bersangkutan	
50	02203010035259600OKP	352596	DIREKTORAT SARANA TRANSPORTASI JALAN	8010101007	42	Hasil Kajian/Penelitian	20/12/2021	467.005.000	Evaluasi penerapan BLUE					20/12/2021		Bermanfaat	Satker yang bersangkutan	
51	02203010035259600OKP	352596	DIREKTORAT SARANA TRANSPORTASI JALAN	8010101007	43	Hasil Kajian/Penelitian	20/12/2021	456.203.000	Pedoman Pelayanan UPUPKB					20/12/2021		Bermanfaat	Satker yang bersangkutan	
52	02203010035259600OKP	352596	DIREKTORAT SARANA TRANSPORTASI JALAN	8010101007	44	Hasil Kajian/Penelitian	20/12/2021	666.050.000	Pedoman Uji Kompt Penguji					20/12/2021		Bermanfaat	Satker yang bersangkutan	
53	02203010035259600OKP	352596	DIREKTORAT SARANA TRANSPORTASI JALAN	8010101007	45	Hasil Kajian/Penelitian	20/12/2021	460.130.000	Perenc. teknis pengujian KB					20/12/2021		Bermanfaat	Satker yang bersangkutan	
54	02203010035259600OKP	352596	DIREKTORAT SARANA TRANSPORTASI JALAN	8010101007	46	Hasil Kajian/Penelitian	20/12/2021	719.950.000	Pedoman inspeksi & audit					20/12/2021		Bermanfaat	Satker yang bersangkutan	
55	02203010035259600OKP	352596	DIREKTORAT SARANA TRANSPORTASI JALAN	8010101007	47	Hasil Kajian/Penelitian	20/12/2021	677.792.500	Sistem SMK B3 & Barang Umum					20/12/2021		Bermanfaat	Satker yang bersangkutan	
56	02203010035259600OKP	352596	DIREKTORAT SARANA TRANSPORTASI JALAN	8010101007	48	Hasil Kajian/Penelitian	20/12/2021	692.670.000	Kampanye sosialisasi Kes.					20/12/2021		Bermanfaat	Satker yang bersangkutan	
57	02203010035259600OKP	352596	DIREKTORAT SARANA TRANSPORTASI JALAN	8010101007	49	Hasil Kajian/Penelitian	20/12/2021	683.567.500	Penanganan tanggap dar.					20/12/2021		Bermanfaat	Satker yang bersangkutan	
58	02203010035259600OKP	352596	DIREKTORAT SARANA TRANSPORTASI JALAN	8010101007	50	Hasil Kajian/Penelitian	20/12/2021	700.865.000	Sepeda sbg alat transportas					20/12/2021		Bermanfaat	Satker yang bersangkutan	
59	02203010035259600OKP	352596	DIREKTORAT SARANA TRANSPORTASI JALAN	8010101007	51	Hasil Kajian/Penelitian	20/12/2021	704.999.680	Kampanye keselamatan					20/12/2021		Bermanfaat	Satker yang bersangkutan	
60	02203010035259600OKP	352596	DIREKTORAT SARANA TRANSPORTASI JALAN	8010101007	52	Hasil Kajian/Penelitian	20/12/2021	722.370.000	Pedoman teknis pejalan kaki					20/12/2021		Bermanfaat	Satker yang bersangkutan	
61	02203010035259600OKP	352596	DIREKTORAT SARANA TRANSPORTASI JALAN	8010101007	53	Hasil Kajian/Penelitian	20/12/2021	717.585.000	Ped. teknis fas. keselamata					20/12/2021		Bermanfaat	Satker yang bersangkutan	
62	02203010035259600OKP	352596	DIREKTORAT SARANA TRANSPORTASI JALAN	8010101007	54	Hasil Kajian/Penelitian	20/12/2021	702.515.000	Pedoman LRK					20/12/2021		Bermanfaat	Satker yang bersangkutan	
63	02203010035259600OKP	352596	DIREKTORAT SARANA TRANSPORTASI JALAN	8010101007	55	Hasil Kajian/Penelitian	20/12/2021	679.470.000	Inhouse consultant sarana					20/12/2021		Bermanfaat	Satker yang bersangkutan	
64	02203010035259600OKP	352596	DIREKTORAT SARANA TRANSPORTASI JALAN	8010101007	56	Hasil Kajian/Penelitian	03/12/2021	99.407.000	Evaluasi pembangunan Zoss RASS JABAR JATENG					03/12/2021		Bermanfaat	Satker yang bersangkutan	
65	02203010035259600OKP	352596	DIREKTORAT SARANA TRANSPORTASI JALAN	8010101007	57	Hasil Kajian/Penelitian	24/12/2021	98.780.000	Penyusunan road map uji berkala					24/12/2021		Bermanfaat	Satker yang bersangkutan	
66	02203010035259600OKP	352596	DIREKTORAT SARANA TRANSPORTASI JALAN	8010101007	58	Hasil Kajian/Penelitian	24/12/2021	98.010.000	Pedoman penanganan kendaraan listrik					24/12/2021		Bermanfaat	Satker yang bersangkutan	
67	02203010035259600OKP	352596	DIREKTORAT SARANA TRANSPORTASI JALAN	8010101999	4	Aset Tak Berwujud Lainnya	28/12/2020	499.906.000	Pembuatan Animasi Zeta					28/12/2020		Bermanfaat	Satker yang bersangkutan	
68	02203010035259601KP	352596	DIREKTORAT SARANA TRANSPORTASI JALAN	8010101007	22	Hasil Kajian/Penelitian	26/10/2017	738.100.000	Persyaratan Teknis dan Laik					26/10/2017		Bermanfaat	Satker yang bersangkutan	
69	02203010035259601KP	352596	DIREKTORAT SARANA TRANSPORTASI JALAN	8010101007	24	Hasil Kajian/Penelitian	12/10/2017	738.100.000	Pedoman Teknis Sertifikasi					12/10/2017		Bermanfaat	Satker yang bersangkutan	
70	02203010035259601KP	352596	DIREKTORAT SARANA TRANSPORTASI JALAN	8010101007	27	Hasil Kajian/Penelitian	10/11/2017	540.034.000	Penyusunan Naskah Uji Kompe					10/11/2017		Bermanfaat	Satker yang bersangkutan	
71	02203010035259601KP	352596	DIREKTORAT SARANA TRANSPORTASI JALAN	8010101007	28	Hasil Kajian/Penelitian	26/10/2017	679.690.000	Review Persyaratan Teknis d					26/10/2017		Bermanfaat	Satker yang bersangkutan	
72	02203010035259601KP	352596	DIREKTORAT SARANA TRANSPORTASI JALAN	8010101007	29	Hasil Kajian/Penelitian	26/10/2017	649.968.000	Penyusunan Standar Kompeten					26/10/2017		Bermanfaat	Satker yang bersangkutan	
73	02203010035259601KP	352596	DIREKTORAT SARANA TRANSPORTASI JALAN	8010101007	30	Hasil Kajian/Penelitian	09/11/2017	968.781.000	Pengembangan Sistem Informa					09/11/2017		Bermanfaat	Satker yang bersangkutan	
74	02203010035259601KP	352596	DIREKTORAT SARANA TRANSPORTASI JALAN	8010101007	38	Hasil Kajian/Penelitian	16/10/2018	581.100.000	Studi modul situasi darurat bagi pengemudi angk. 1					16/10/2018		Bermanfaat	Satker yang bersangkutan	
75	02203010035259601KP	352596	DIREKTORAT SARANA TRANSPORTASI JALAN	8010101999	133	Aset Tak Berwujud Lainnya	27/11/2017	12.218.129.000	-					27/11/2017		Bermanfaat	Satker yang bersangkutan	
76	02203010035259601KP	352596	DIREKTORAT SARANA TRANSPORTASI JALAN	8010101999	144	Aset Tak Berwujud Lainnya	11/10/2018	269.610.000	STUDI ISO 17020 (PERSONIL) KEGIATAN SERTIFIKASI KO					11/10/2018		Bermanfaat	Satker yang bersangkutan	
77	02203010035259601KP	352596	DIREKTORAT SARANA TRANSPORTASI JALAN	8010101999	145	Aset Tak Berwujud Lainnya	11/10/2018	736.448.240	STUDI STANDAR KOMPETENSI TENAGA KALIBRASI					11/10/2018		Bermanfaat	Satker yang bersangkutan	
78	02203010035259601KP	352596	DIREKTORAT SARANA TRANSPORTASI JALAN	8010101999	146	Aset Tak Berwujud Lainnya	12/10/2018	702.460.000	STUDI DED UNIT PELAKSANA UJI BERKALA KENDARAAN BER					12/10/2018		Bermanfaat	Satker yang bersangkutan	
79	02203010035259601KP	352596	DIREKTORAT SARANA TRANSPORTASI JALAN	8010101999	150	Aset Tak Berwujud Lainnya	12/10/2018	702.482.000	STUDI REVIEW SOP DAN AMBANG BATAS KALIBRASI ALAT U					12/10/2018		Bermanfaat	Satker yang bersangkutan	
80	02203010035259700OKP	352597	DIREKTORAT PRASARANA TRANSPORTASI JALAN	8010101001	152	Software Komputer	05/12/2019	2.282.775.000	Sistem Penimbangan Kendaraan Bermotor Online - JTO Lite					05/12/2019		Bermanfaat	Satker yang bersangkutan	
81	02203010035259700OKP	352597	DIREKTORAT PRASARANA TRANSPORTASI JALAN	8010101001	153	Software Komputer	05/12/2019	434.214.000	Sensor Dimensi Sistem Monitoring Penunjang Kinerja UPPKB 2019					05/12/2019		Bermanfaat	Satker yang bersangkutan	
82	02203010035259700OKP	352597	DIREKTORAT PRASARANA TRANSPORTASI JALAN	8010101001	154	Software Komputer	23/12/2020	2.195.160.000	Software Sistem Penimbangan Kendaraan Bermotor Online UPPKB 2020					23/12/2020		Bermanfaat	Satker yang bersangkutan	
83	02203010035259700OKP	352597	DIREKTORAT PRASARANA TRANSPORTASI JALAN	8010101001	155	Software Komputer	17/11/2020	397.870.000	Software Sensor Dimensi Sistem Monitoring Penunjang Kinerja UPPKB 2020					17/11/2020		Bermanfaat	Satker yang bersangkutan	
84	02203010035259700OKP	352597	DIREKTORAT PRASARANA TRANSPORTASI JALAN	8010101001	156	Software Komputer	17/12/2021	1.256.750.000	Pengembangan dan Integrasi Aplikasi Sistem Penimbangan Kendaraan Bermotor Online					17/12/2021		Bermanfaat	Satker yang bersangkutan	

No	Kode Es1	Kode Satker	Nama UPT/Satker	Uraian BMN			Tahun Perolehan	Nilai Buku (Rp)	Jenis ATB (Software; Hasil Kajian/Penelitian; Lisensi; Hak Cipta; Paten; Aset Tak Berwujud Lainnya)	Manfaat Aset Tak Berwujud				Waktu mulai dirasakannya manfaat	Durasi kemanfaatan Aset Tak Berwujud	Relevansi saat ini (Bermanfaat? Tidak)	Unit kerja yang memanfaatkan	Keterangan
				Kode Barang	NUP	Nama Barang				Memiliki nilai ekonomi	Manfaat keilmuan	Manfaat Sosial	Manfaat Lainnya					
85	02203010035259700OKP	352597	DIREKTORAT PRASARANA TRANSPORTASI JALAN	8010101001	157	Software Komputer	20/12/2021	2.331.560.000	Pembuatan Aplikasi Terminal Online Sistem					20/12/2021		Bermanfaat	Satker yang bersangkutan	
86	02203010035259700OKP	352597	DIREKTORAT PRASARANA TRANSPORTASI JALAN	8010101007	1	Hasil Kajian/Penelitian	02/10/2019	653.725.600	Studi KPBU di Term Jateng					02/10/2019		Bermanfaat	Satker yang bersangkutan	
87	02203010035259700OKP	352597	DIREKTORAT PRASARANA TRANSPORTASI JALAN	8010101007	3	Hasil Kajian/Penelitian	11/11/2019	122.333.750	FS Pembangunan UPPKB di Pro					11/11/2019		Bermanfaat	Satker yang bersangkutan	
88	02203010035259700OKP	352597	DIREKTORAT PRASARANA TRANSPORTASI JALAN	8010101007	4	Hasil Kajian/Penelitian	03/12/2019	433.784.000	DED Rehabilitasi Terminal P					03/12/2019		Bermanfaat	Satker yang bersangkutan	
89	02203010035259700OKP	352597	DIREKTORAT PRASARANA TRANSPORTASI JALAN	8010101007	5	Hasil Kajian/Penelitian	10/12/2019	432.070.485	DLH Pembangunan UPPKB					10/12/2019		Bermanfaat	Satker yang bersangkutan	
90	02203010035259700OKP	352597	DIREKTORAT PRASARANA TRANSPORTASI JALAN	8010101007	6	Hasil Kajian/Penelitian	10/12/2019	429.924.000	DLH Pembangunan UPPKB					10/12/2019		Bermanfaat	Satker yang bersangkutan	
91	02203010035259700OKP	352597	DIREKTORAT PRASARANA TRANSPORTASI JALAN	8010101007	9	Hasil Kajian/Penelitian	18/12/2019	479.215.000	DED Revitalisasi Terminal					18/12/2019		Bermanfaat	Satker yang bersangkutan	
92	02203010035259700OKP	352597	DIREKTORAT PRASARANA TRANSPORTASI JALAN	8010101007	15	Hasil Kajian/Penelitian	18/12/2019	968.208.000	DED Revit Term Jatim					18/12/2019		Bermanfaat	Satker yang bersangkutan	
93	02203010035259700OKP	352597	DIREKTORAT PRASARANA TRANSPORTASI JALAN	8010101007	16	Hasil Kajian/Penelitian	18/12/2019	495.440.000	DED Revit Term Sultraselbar					18/12/2019		Bermanfaat	Satker yang bersangkutan	
94	02203010035259700OKP	352597	DIREKTORAT PRASARANA TRANSPORTASI JALAN	8010101007	20	Hasil Kajian/Penelitian	18/12/2019	477.565.000	DED Revitalisasi Terminal					18/12/2019		Bermanfaat	Satker yang bersangkutan	
95	02203010035259700OKP	352597	DIREKTORAT PRASARANA TRANSPORTASI JALAN	8010101007	24	Hasil Kajian/Penelitian	19/12/2019	444.686.000	Dok Andalalin UPPKB Tabalon					19/12/2019		Bermanfaat	Satker yang bersangkutan	
96	02203010035259700OKP	352597	DIREKTORAT PRASARANA TRANSPORTASI JALAN	8010101007	27	Hasil Kajian/Penelitian	19/12/2019	236.280.000	FS Fas Integrasi Moda					19/12/2019		Bermanfaat	Satker yang bersangkutan	
97	02203010035259700OKP	352597	DIREKTORAT PRASARANA TRANSPORTASI JALAN	8010101007	28	Hasil Kajian/Penelitian	19/12/2019	690.332.500	Masterplan dan DED UPPKB di					19/12/2019		Bermanfaat	Satker yang bersangkutan	
98	02203010035259700OKP	352597	DIREKTORAT PRASARANA TRANSPORTASI JALAN	8010101007	29	Hasil Kajian/Penelitian	19/12/2019	472.670.000	Study Penyusunan Kebutuhan					19/12/2019		Bermanfaat	Satker yang bersangkutan	
99	02203010035259700OKP	352597	DIREKTORAT PRASARANA TRANSPORTASI JALAN	8010101007	34	Hasil Kajian/Penelitian	23/12/2019	1.427.877.000	Studi Kelayakan/ Outline Bu					23/12/2019		Bermanfaat	Satker yang bersangkutan	
100	02203010035259700OKP	352597	DIREKTORAT PRASARANA TRANSPORTASI JALAN	8010101007	37	Hasil Kajian/Penelitian	31/12/2020	99.869.000	Masterplan dan DED UPPKB Palangga Sulaw					31/12/2020		Bermanfaat	Satker yang bersangkutan	
101	02203010035259700OKP	352597	DIREKTORAT PRASARANA TRANSPORTASI JALAN	8010101007	38	Hasil Kajian/Penelitian	31/12/2020	99.800.000	Rancangan Perundang-Undangan di Bidang Terminal An					31/12/2020		Bermanfaat	Satker yang bersangkutan	
102	02203010035259700OKP	352597	DIREKTORAT PRASARANA TRANSPORTASI JALAN	8010101007	39	Hasil Kajian/Penelitian	30/07/2020	1.058.447.500	Dokumen Lingkungan Proyek K					30/07/2020		Bermanfaat	Satker yang bersangkutan	
103	02203010035259700OKP	352597	DIREKTORAT PRASARANA TRANSPORTASI JALAN	8010101007	40	Hasil Kajian/Penelitian	31/08/2020	479.330.500	FS Pembangunan UPPKB Kalsel					31/08/2020		Bermanfaat	Satker yang bersangkutan	
104	02203010035259700OKP	352597	DIREKTORAT PRASARANA TRANSPORTASI JALAN	8010101007	41	Hasil Kajian/Penelitian	30/09/2020	472.697.500	FS UPPKB di Maluku dan NTT					30/09/2020		Bermanfaat	Satker yang bersangkutan	
105	02203010035259700OKP	352597	DIREKTORAT PRASARANA TRANSPORTASI JALAN	8010101007	42	Hasil Kajian/Penelitian	30/09/2020	455.799.000	FS UPPKB Lampung dan Bengk					30/09/2020		Bermanfaat	Satker yang bersangkutan	
106	02203010035259700OKP	352597	DIREKTORAT PRASARANA TRANSPORTASI JALAN	8010101007	43	Hasil Kajian/Penelitian	12/11/2020	896.567.500	Pedoman Rancang Bangun UPPK					12/11/2020		Bermanfaat	Satker yang bersangkutan	
107	02203010035259700OKP	352597	DIREKTORAT PRASARANA TRANSPORTASI JALAN	8010101007	44	Hasil Kajian/Penelitian	12/11/2020	673.640.000	Kajian Pembangunan Fasilita					12/11/2020		Bermanfaat	Satker yang bersangkutan	
108	02203010035259700OKP	352597	DIREKTORAT PRASARANA TRANSPORTASI JALAN	8010101007	45	Hasil Kajian/Penelitian	12/11/2020	724.990.000	Titik Lokasi dan DED					12/11/2020		Bermanfaat	Satker yang bersangkutan	
109	02203010035259700OKP	352597	DIREKTORAT PRASARANA TRANSPORTASI JALAN	8010101007	46	Hasil Kajian/Penelitian	12/11/2020	709.423.000	Pedoman Teknis Fasilitas Pe					12/11/2020		Bermanfaat	Satker yang bersangkutan	
110	02203010035259700OKP	352597	DIREKTORAT PRASARANA TRANSPORTASI JALAN	8010101007	48	Hasil Kajian/Penelitian	12/11/2020	674.190.000	Kajian Teknis Pembangunan F					12/11/2020		Bermanfaat	Satker yang bersangkutan	
111	02203010035259700OKP	352597	DIREKTORAT PRASARANA TRANSPORTASI JALAN	8010101007	49	Hasil Kajian/Penelitian	12/11/2020	483.780.000	Kebutuhan Titik dan DED Fa					12/11/2020		Bermanfaat	Satker yang bersangkutan	
112	02203010035259700OKP	352597	DIREKTORAT PRASARANA TRANSPORTASI JALAN	8010101007	50	Hasil Kajian/Penelitian	12/11/2020	465.850.000	Kebutuhan Titik dan DED Fas					12/11/2020		Bermanfaat	Satker yang bersangkutan	
113	02203010035259700OKP	352597	DIREKTORAT PRASARANA TRANSPORTASI JALAN	8010101007	51	Hasil Kajian/Penelitian	12/11/2020	991.760.000	Studi Pendahuluan KPBU Temi					12/11/2020		Bermanfaat	Satker yang bersangkutan	
114	02203010035259700OKP	352597	DIREKTORAT PRASARANA TRANSPORTASI JALAN	8010101007	52	Hasil Kajian/Penelitian	12/11/2020	972.862.000	Studi Pendahuluan KPBU Peng					12/11/2020		Bermanfaat	Satker yang bersangkutan	
115	02203010035259700OKP	352597	DIREKTORAT PRASARANA TRANSPORTASI JALAN	8010101007	53	Hasil Kajian/Penelitian	12/11/2020	893.000.000	Studi Pendahuluan KPBU Term					12/11/2020		Bermanfaat	Satker yang bersangkutan	
116	02203010035259700OKP	352597	DIREKTORAT PRASARANA TRANSPORTASI JALAN	8010101007	54	Hasil Kajian/Penelitian	01/12/2020	949.135.000	Dokumen SID dan DED Termina					01/12/2020		Bermanfaat	Satker yang bersangkutan	
117	02203010035259700OKP	352597	DIREKTORAT PRASARANA TRANSPORTASI JALAN	8010101007	55	Hasil Kajian/Penelitian	01/12/2020	472.340.000	Kebutuhan Titik dan DED Fas					01/12/2020		Bermanfaat	Satker yang bersangkutan	
118	02203010035259700OKP	352597	DIREKTORAT PRASARANA TRANSPORTASI JALAN	8010101007	56	Hasil Kajian/Penelitian	17/12/2020	1.055.648.000	Pedoman Rancang Bangun T Pe					17/12/2020		Bermanfaat	Satker yang bersangkutan	
119	02203010035259700OKP	352597	DIREKTORAT PRASARANA TRANSPORTASI JALAN	8010101007	58	Hasil Kajian/Penelitian	31/12/2020	938.509.000	Dokumen FS Terminal Barang					31/12/2020		Bermanfaat	Satker yang bersangkutan	
120	02203010035259700OKP	352597	DIREKTORAT PRASARANA TRANSPORTASI JALAN	8010101007	59	Hasil Kajian/Penelitian	31/12/2020	699.050.000	Studi Titik dan DED Fasilit					31/12/2020		Bermanfaat	Satker yang bersangkutan	
121	02203010035259700OKP	352597	DIREKTORAT PRASARANA TRANSPORTASI JALAN	8010101007	60	Hasil Kajian/Penelitian	31/12/2020	710.270.000	Studi Titik dan DED Fasilit					31/12/2020		Bermanfaat	Satker yang bersangkutan	
122	02203010035259700OKP	352597	DIREKTORAT PRASARANA TRANSPORTASI JALAN	8010101007	61	Hasil Kajian/Penelitian	01/12/2020	672.518.000	Pedoman Tata Kelola Termina					01/12/2020		Bermanfaat	Satker yang bersangkutan	
123	02203010035259700OKP	352597	DIREKTORAT PRASARANA TRANSPORTASI JALAN	8010101007	63	Hasil Kajian/Penelitian	27/09/2021	99.200.000	Dokumen ANDALALIN (Analisa Dampak Lalu Lintas) Pro					27/09/2021		Bermanfaat	Satker yang bersangkutan	
124	02203010035259700OKP	352597	DIREKTORAT PRASARANA TRANSPORTASI JALAN	8010101007	64	Hasil Kajian/Penelitian	27/09/2021	98.800.000	Dokumen TPS B3 (Tempat Penyimpanan Sementara Bahan					27/09/2021		Bermanfaat	Satker yang bersangkutan	
125	02203010035259700OKP	352597	DIREKTORAT PRASARANA TRANSPORTASI JALAN	8010101007	65	Hasil Kajian/Penelitian	27/09/2021	99.200.000	Dokumen IPLC (Izin Pembuangan Limbah Cair) Proyek					27/09/2021		Bermanfaat	Satker yang bersangkutan	
126	02203010035259700OKP	352597	DIREKTORAT PRASARANA TRANSPORTASI JALAN	8010101007	66	Hasil Kajian/Penelitian	27/09/2021	98.800.000	Dokumen Pemenuhan Baku Mutu Emisi Proyek KPBU Pemb					27/09/2021		Bermanfaat	Satker yang bersangkutan	
127	02203010035259700OKP	352597	DIREKTORAT PRASARANA TRANSPORTASI JALAN	8010101007	74	Hasil Kajian/Penelitian	24/11/2021	1.619.805.000	OBC KPBU Pengembangan Termi					24/11/2021		Bermanfaat	Satker yang bersangkutan	
128	02203010035259700OKP	352597	DIREKTORAT PRASARANA TRANSPORTASI JALAN	8010101007	75	Hasil Kajian/Penelitian	24/11/2021	2.268.183.500	OBC KPBU Pengembangan Termi					24/11/2021		Bermanfaat	Satker yang bersangkutan	
129	02203010035259700OKP	352597	DIREKTORAT PRASARANA TRANSPORTASI JALAN	8010101007	76	Hasil Kajian/Penelitian	24/11/2021	1.204.445.000	Studi Pendahuluan KPBU Peng					24/11/2021		Bermanfaat	Satker yang bersangkutan	
130	02203010035259700OKP	352597	DIREKTORAT PRASARANA TRANSPORTASI JALAN	8010101007	78	Hasil Kajian/Penelitian	04/12/2021	1.023.770.000	Pedoman Teknis Penerapan WI					04/12/2021		Bermanfaat	Satker yang bersangkutan	
131	02203010035259700OKP	352597	DIREKTORAT PRASARANA TRANSPORTASI JALAN	8010101007	80	Hasil Kajian/Penelitian	26/10/2021	464.596.000	DED Faspim BTS Denpasar					26/10/2021		Bermanfaat	Satker yang bersangkutan	
132	02203010035259700OKP	352597	DIREKTORAT PRASARANA TRANSPORTASI JALAN	8010101007	82	Hasil Kajian/Penelitian	26/10/2021	481.151.000	DED Faspim BTS di Surabaya					26/10/2021		Bermanfaat	Satker yang bersangkutan	
133	02203010035259700OKP	352597	DIREKTORAT PRASARANA TRANSPORTASI JALAN	8010101007	84	Hasil Kajian/Penelitian	04/11/2021	636.872.500	Pedoman Teknis Bentuk Kerja					04/11/2021		Bermanfaat	Satker yang bersangkutan	
134	02203010035259700OKP	352597	DIREKTORAT PRASARANA TRANSPORTASI JALAN	8010101007	85	Hasil Kajian/Penelitian	27/11/2021	846.505.000	Dokumen Kerjasama Pemanfaat					27/11/2021		Bermanfaat	Satker yang bersangkutan	
135	02203010035259700OKP	352597	DIREKTORAT PRASARANA TRANSPORTASI JALAN	8010101007	86	Hasil Kajian/Penelitian	15/12/2021	469.812.750	Masterplan & DED UPPKB Aek					15/12/2021		Bermanfaat	Satker yang bersangkutan	
136	02203010035259700OKP	352597	DIREKTORAT PRASARANA TRANSPORTASI JALAN	8010101007	89	Hasil Kajian/Penelitian	17/12/2021	841.830.000	Dok Teknis Rencana Lokasi &					17/12/2021		Bermanfaat	Satker yang bersangkutan	
137	02203010035259700OKP	352597	DIREKTORAT PRASARANA TRANSPORTASI JALAN	8010101007	90	Hasil Kajian/Penelitian	23/12/2021	570.790.000	SOP Tata Cara Pengusahaan d					23/12/2021		Bermanfaat	Satker yang bersangkutan	
138	02203010035259700OKP	352597	DIREKTORAT PRASARANA TRANSPORTASI JALAN	8010101007	91	Hasil Kajian/Penelitian	23/12/2021	985.828.800	Inhouse Consultant Pendampi					23/12/2021		Bermanfaat	Satker yang bersangkutan	
139	02203010035259700OKP	352597	DIREKTORAT PRASARANA TRANSPORTASI JALAN	8010101007	92	Hasil Kajian/Penelitian	31/08/2022	945.538.000	Feasibility Study Fasilitas Integrasi Moda di Kawasan Pelabuhan Ketapang dan Pelabuhan Gilimanuk					31/08/2022		Bermanfaat	Satker yang bersangkutan	
140	02203010035259700OKP	352597	DIREKTORAT PRASARANA TRANSPORTASI JALAN	8010101007	93	Hasil Kajian/Penelitian	31/08/2022	957.440.000	Kebutuhan Titik Lokasi dan Feasibility Study Fasilitas Pendukung dan Integrasi Moda di KSPN Likupang					31/08/2022		Bermanfaat	Satker yang bersangkutan	
141	02203010035259700OKP	352597	DIREKTORAT PRASARANA TRANSPORTASI JALAN	8010101007	94	Hasil Kajian/Penelitian	23/09/2022	975.964.000	Feasibility Study Pembangunan UPPKB di Provinsi Sumatera Barat dan Jambi					23/09/2022		Bermanfaat	Satker yang bersangkutan	
142	02203010035259700OKP	352597	DIREKTORAT PRASARANA TRANSPORTASI JALAN	8010101007	96	Hasil Kajian/Penelitian	05/09/2022	475.493.334	DED Revitalisasi Terminal Penumpang Tipe A Provinsi Sumut (Madya, Sibolga, Pinang Baris)					05/09/2022		Bermanfaat	Satker yang bersangkutan	
143	02203010035259700OKP	352597	DIREKTORAT PRASARANA TRANSPORTASI JALAN	8010101007	98	Hasil Kajian/Penelitian	30/11/2022	349.206.000	Dokumen Analisis Dampak Lalu Lintas Pembangunan UPPKB pada Proyek Preservasi Jalan KPBU-AP di Provinsi Sumatera Selata					30/11/2022		Bermanfaat	Satker yang bersangkutan	
144	02203010035259700OKP	352597	DIREKTORAT PRASARANA TRANSPORTASI JALAN	8010101007	99	Hasil Kajian/Penelitian	09/12/2022	180.874.500	Dokumen Analisis Dampak Lalu Lintas Pembangunan UPPKB pada Proyek Preservasi Jalan KPBU-AP di Provinsi Riau					09/12/2022		Bermanfaat	Satker yang bersangkutan	
145	02203010035259700OKP	352597	DIREKTORAT PRASARANA TRANSPORTASI JALAN	8010101007	100	Hasil Kajian/Penelitian	15/12/2022	568.680.750	Dokumen Lingkungan Hidup Pembangunan UPPKB pada Proyek Preservasi Jalan KPBU-AP di Provinsi Sumatera Selatan dan Ria					15/12/2022		Bermanfaat	Satker yang bersangkutan	
146	02203010035259700OKP	352597	DIREKTORAT PRASARANA TRANSPORTASI JALAN	8010101007	103	Hasil Kajian/Penelitian	15/12/2022	568.680.750	Dokumen Lingkungan Hidup Pembangunan UPPKB pada Proyek Preservasi Jalan KPBU-AP di Provinsi Riau					15/12/2022		Bermanfaat	Satker yang bersangkutan	
147	02203010035259700OKP	352597	DIREKTORAT PRASARANA TRANSPORTASI JALAN	8010101007	119	Hasil Kajian/Penelitian	18/12/2019	495.440.000	DED Revitalisasi Terminal Penumpang Tipe A Provinsi Sulselbar (Palopo)					18/12/2019		Bermanfaat	Satker yang bersangkutan	
148	02203010035259700OKP	352597	DIREKTORAT PRASARANA TRANSPORTASI JALAN	8010101007	124	Hasil Kajian/Penelitian	19/12/2019	439.936.750	FS Pembangunan UPPKB di Provinsi Sumatera Utara					19/12/2019		Bermanfaat	Satker yang bersangkutan	
149	02203010035259700OKP	352597	DIREKTORAT PRASARANA TRANSPORTASI JALAN	8010101007	126	Hasil Kajian/Penelitian	19/12/2019	444.686.000	Dokumen Andalalin Pembangunan UPPKB Paser di Prov. Kaltim dan UPPKB KM. 36 di Provinsi Kaltim					19/12/2019		Bermanfaat	Satker yang bersangkutan	
150	02203010035259700OKP	352597	DIREKTORAT PRASARANA TRANSPORTASI JALAN	8010101007	129	Hasil Kajian/Penelitian	11/11/2019	122.333.750	FS Pembangunan UPPKB di Kalimantan Tengah (UPPKB Pasir Panas)					11/11/2019		Bermanfaat	Satker yang bersangkutan	
151	02203010035259700OKP	352597	DIREKTORAT PRASARANA TRANSPORTASI JALAN	8010101007	130	Hasil Kajian/Penelitian	31/08/2020	479.330.500	Feasibility Study Pembangunan UPPKB di Provinsi Kalimantan Selatan dan Provinsi Kalimantan Barat					31/08/2020		Bermanfaat	Satker yang bersangkutan	
152	02203010035259700OKP	352597	DIREKTORAT PRASARANA TRANSPORTASI JALAN	8010101007	131	Hasil Kajian/Penelitian	11/11/2019	122.333.750	FS Pembangunan UPPKB di Kalimantan Tengah (UPPKB Pangkalan Lada)					11/11/2019		Bermanfaat	Satker yang bersangkutan	
153	02203010035259700OKP	352597	DIREKTORAT PRASARANA TRANSPORTASI JALAN	8010101007	132	Hasil Kajian/Penelitian	30/09/2020	472.697.500	Feasibility Study Pembangunan UPPKB di Provinsi NTT					30/09/2020		Bermanfaat	Satker yang bersangkutan	
154	02203010035259700OKP	352597	DIREKTORAT PRASARANA TRANSPORTASI JALAN	8010101007	133	Hasil Kajian/Penelitian	11/11/2019	122.333.750	FS Pembangunan UPPKB di Kalimantan Tengah (UPPKB Mentawa Baru)					11/11/2019		Bermanfaat	Satker yang bersangkutan	
155	02203010035259700OKP	352597	DIREKTORAT PRASARANA TRANSPORTASI JALAN	8010101007	134	Hasil Kajian/Penelitian	30/09/2020	455.798.500	Feasibility Study Pembangunan UPPKB di Provinsi Bengkulu					30/09/2020		Bermanfaat	Satker yang bersangkutan	
156	02203010035259700OKP	352597	DIREKTORAT PRASARANA TRANSPORTASI JALAN	8010101007	136	Hasil Kajian/Penelitian	10/12/2019	429.924.000	Dokumen Lingkungan Hidup Pembangunan UPPKB Paser di Provinsi Kalimantan Timur					10/12/2019		Bermanfaat	Satker yang bersangkutan	
157	02203010035259700OKP	352597	DIREKTORAT PRASARANA TRANSPORTASI JALAN	8010101007	139	Hasil Kajian/Penelitian	19/10/2021	486.127.400	FS Pembangunan UPPKB Provinsi Jawa Barat					19/10/2021		Bermanfaat	Satker yang bersangkutan	
158	02203010035259700OKP	352597	DIREKTORAT PRASARANA TRANSPORTASI JALAN	8010101007	140	Hasil Kajian/Penelitian	15/12/2021	469.812.750	Masterplan dan DED UPPKB Mambang Muda					15/12/2021		Bermanfaat	Satker yang bersangkutan	
159	02203010035259700OKP	352597	DIREKTORAT PRASARANA TRANSPORTASI JALAN	8010101007	141	Hasil Kajian/Penelitian	05/09/2022	475.493.333	Penyusunan DED Revitalisasi Terminal Penumpang Tipe A Provinsi Sumut (Sibolga)					05/09/2022		Bermanfaat	Satker yang bersangkutan	
160	02203010035259700OKP	352597	DIREKTORAT PRASARANA TRANSPORTASI JALAN	8010101007	142	Hasil Kajian/Penelitian	05/09/2022	475.493.333	Penyusunan DED Revitalisasi Terminal Penumpang Tipe A Provinsi Sumut (Pinang Baris)					05/09/2022		Bermanfaat	Satker yang bersangkutan	
161	02203010035259700OKP	352597	DIREKTORAT PRASARANA TRANSPORTASI JALAN	8010101007	143	Hasil Kajian/Penelitian	09/08/2023	296.308.950	DED Rehabilitasi Terminal Tipe A Giwangan					09/08/2023		Bermanfaat	Satker yang bersangkutan	
162	02203010035259700OKP	352597	DIREKTORAT PRASARANA TRANSPORTASI JALAN	8010101007	144	Hasil Kajian/Penelitian	12/10/2023	684.537.000	Feasibility Studi (FS) Fasilitas Pendukung dan Integrasi Moda pada Simpul Kereta Cepat Jakarta Bandung					12/10/2023		Bermanfaat	Satker yang bersangkutan	
163	02203010035259700OKP	352597	DIREKTORAT PRASARANA TRANSPORTASI JALAN	8010101007	145	Hasil Kajian/Penelitian	12/10/2023	675.945.600	Feasibility Study, Masterplan, dan DED Fasilitas Penimbangan Marisa					12/10/2023		Bermanfaat	Satker yang bersangkutan	
164	02203010035259700OKP	352597	DIREKTORAT PRASARANA TRANSPORTASI JALAN	8010101007	146	Hasil Kajian/Penelitian	12/10/2023	689.310.000	Feasibility Study Masterplan dan DED Terminal Tipe A Mandai					12/10/2023		Bermanfaat	Satker yang bersangkutan	
165	02203010035259700OKP	352597	DIREKTORAT PRASARANA TRANSPORTASI JALAN	8010101007	147	Hasil Kajian/Penelitian	12/10/2023	722.388.000	Dokumen Perencanaan Fasilitas Pendukung dan Integrasi Moda Angkutan Umum Massal Perkotaan di KIPP IKN (Tahap 1)					12/10/2023		Bermanfaat	Satker yang bersangkutan	
166	02203010035259700OKP	352597	DIREKTORAT PRASARANA TRANSPORTASI JALAN	8010101007	148	Hasil Kajian/Penelitian	18/10/2023	645.798.000	Masterplan dan DED Fasilitas Penimbangan Datae dan Walenrang					18/10/2023		Bermanfaat	Satker yang bersangkutan	
167	02203010035259700OKP	352597	DIREKTORAT PRASARANA TRANSPORTASI JALAN	8010101007	149	Hasil Kajian/Penelitian	18/10/2023	644.676.900	Masterplan dan DED Fasilitas Penimbangan Mentawa Baru dan Kotabaru					18/10/2023		Bermanfaat	Satker yang bersangkutan	
168	02203010035259700OKP	352597	DIREKTORAT PRASARANA TRANSPORTASI JALAN	8010101007	150	Hasil Kajian/Penelitian	18/12/2019	471.735.000	DED Revitalisasi Terminal P					18/12/2019		Bermanfaat	Satker yang bersangkutan	
169	02203010035259700OKP	352597	DIREKTORAT PRASARANA TRANSPORTASI JALAN	8010101007	151	Hasil Kajian/Penelitian	25/12/2023	644.192.274	Dokumen Lingkungan dan Analisis Dampak Lalu Lintas Penimbangan Marisa					25/12/2023		Bermanfaat	Satker yang bersangkutan	
170	02203010035259700OKP	352597	DIREKTORAT PRASARANA TRANSPORTASI JALAN	8010101007	152	Hasil Kajian/Penelitian	25/12/2023	98.500.000	Persetujuan Teknis Ijin Lingkungan Pembangunan UPPKB Tenayan Raya Provinsi Riau					25/12/2023		Bermanfaat	Satker yang bersangkutan	
171	02203010035259700OKP	352597	DIREKTORAT PRASARANA TRANSPORTASI JALAN	8010101007	153	Hasil Kajian/Penelitian	27/12/2023	42.045.380.000	Masterplan Modernisasi Terminal					27/12/2023		Bermanfaat	Satker yang bersangkutan	
172	02203010035259700OKP	352597	DIREKTORAT PRASARANA TRANSPORTASI JALAN	8010101007	154	Hasil Kajian/Penelitian	27/12/2023	2.619.240.000	Studi Kelayakan Basic Design Development					27/12/2023		Bermanfaat	Satker yang bersangkutan	
173	02203010035259701KP	352597	LIKUIDASI KE DITPRAS TJ	8010101001	1	Software Komputer	31/12/2017	49.720.000	Sistem Informasi Monitoring Elektronik Pembangunan					31/12/2017		Bermanfaat	Satker yang bersangkutan	
174	02203010035259701KP	352597	LIKUIDASI KE DITPRAS TJ	8010101001	2	Software Komputer	31/12/2017	49.797.000	Sistem Informasi Monitoring Elektronik Kinerja Pra					31/12/2017		Bermanfaat	Satker yang bersangkutan	
175	02203010035259701KP	352597	LIKUIDASI KE DITPRAS TJ	8010101007	1	Hasil Kajian/Penelitian	31/12/2017	49.780.000	Kajian Legal Aspek Pemanfaatan Terminal Tirtonadi					31/12/2017		Bermanfaat	Satker yang bersangkutan	
176	02203010035259701KP	352597	LIKUIDASI KE DITPRAS TJ	8010101007	2	Hasil Kajian/Penelitian	31/12/2017	49.780.000	Dokumen Perencanaan Keuangan Pemanfaatan TTA Tirto					31/12/2017		Bermanfaat	Satker yang bersangkutan	

No	Kode Es1	Kode Satker	Nama UPT/Satker	Uraian BMN			Tahun Perolehan	Nilai Buku (Rp)	Jenis ATB (Software; Hasil Kajian/Penelitian; Lisensi; Hak Cipta; Paten; Aset Tak Berwujud Lainnya)	Manfaat Aset Tak Berwujud				Waktu mulai dirasakannya manfaat	Durasi kemanfaatan Aset Tak Berwujud	Relevansi saat ini (Bermanfaat? Tidak)	Unit kerja yang memanfaatkan	Keterangan
				Kode Barang	NUP	Nama Barang				Memiliki nilai ekonomi	Manfaat keilmuan	Manfaat Sosial	Manfaat Lainnya					
177	02203010035259700 1KP	352597	LIKUIDASI KE DITPRAS TJ	8010101007	3	Hasil Kajian/Penelitian	31/12/2017	49.780.000	Dokumen Perencanaan Teknis & Operasional TTA Tirto					31/12/2017		Bermanfaat	Satker yang bersangkutan	
178	02203010035259700 1KP	352597	LIKUIDASI KE DITPRAS TJ	8010101007	4	Hasil Kajian/Penelitian	31/12/2017	49.780.000	Dokumen Tender Mitra Kerjasama Pemanfaatan TTA Tir					31/12/2017		Bermanfaat	Satker yang bersangkutan	
179	02203010035259700 1KP	352597	LIKUIDASI KE DITPRAS TJ	8010101007	5	Hasil Kajian/Penelitian	31/12/2017	1.974.300.000	Evaluasi Prasarana Terminal Penumpang Tipe A Selur					31/12/2017		Bermanfaat	Satker yang bersangkutan	
180	02203010035259700 1KP	352597	LIKUIDASI KE DITPRAS TJ	8010101007	6	Hasil Kajian/Penelitian	31/12/2017	877.690.000	DLH Terminal Transit Penumpang Entikong					31/12/2017		Bermanfaat	Satker yang bersangkutan	
181	02203010035259700 1KP	352597	LIKUIDASI KE DITPRAS TJ	8010101007	7	Hasil Kajian/Penelitian	31/12/2017	246.739.166	Evaluasi Kinerja & DED Rehabilitasi UPPKB Sumate I					31/12/2017		Bermanfaat	Satker yang bersangkutan	
182	02203010035259700 1KP	352597	LIKUIDASI KE DITPRAS TJ	8010101007	9	Hasil Kajian/Penelitian	31/12/2017	420.706.000	Evaluasi Kinerja & DED Rehabilitasi Kalimantan I					31/12/2017		Bermanfaat	Satker yang bersangkutan	
183	02203010035259700 1KP	352597	LIKUIDASI KE DITPRAS TJ	8010101007	10	Hasil Kajian/Penelitian	31/12/2017	415.855.000	Evaluasi Kinerja & DED Rehabilitasi Sulawesi I					31/12/2017		Bermanfaat	Satker yang bersangkutan	
184	02203010035259700 1KP	352597	LIKUIDASI KE DITPRAS TJ	8010101007	17	Hasil Kajian/Penelitian	31/12/2017	877.404.000	Rencana Induk & DED Terminal Barang Int Aruk, Samb					31/12/2017		Bermanfaat	Satker yang bersangkutan	
185	02203010035259700 1KP	352597	LIKUIDASI KE DITPRAS TJ	8010101007	18	Hasil Kajian/Penelitian	31/12/2017	876.265.500	Rencana Induk & DED Terminal Barang Int Motaain					31/12/2017		Bermanfaat	Satker yang bersangkutan	
186	02203010035259700 1KP	352597	LIKUIDASI KE DITPRAS TJ	8010101007	19	Hasil Kajian/Penelitian	31/12/2017	884.235.000	Rencana Induk & DED Terminal Barang Int Motamasin					31/12/2017		Bermanfaat	Satker yang bersangkutan	
187	02203010035259700 1KP	352597	LIKUIDASI KE DITPRAS TJ	8010101007	20	Hasil Kajian/Penelitian	31/12/2017	854.300.000	Rencana Induk & DED Terminal Barang Int Wini Kab T					31/12/2017		Bermanfaat	Satker yang bersangkutan	
188	02203010035259700 1KP	352597	LIKUIDASI KE DITPRAS TJ	8010101007	21	Hasil Kajian/Penelitian	31/12/2017	1.672.687.500	DED Perbaikan Pelayanan dan Ketertiban Terminal Pe					31/12/2017		Bermanfaat	Satker yang bersangkutan	
189	02203010035259700 1KP	352597	LIKUIDASI KE DITPRAS TJ	8010101007	22	Hasil Kajian/Penelitian	31/12/2017	839.740.000	Rencana Induk Terminal dan SID Terminal Pnp Entiko					31/12/2017		Bermanfaat	Satker yang bersangkutan	
190	02203010035259700 1KP	352597	LIKUIDASI KE DITPRAS TJ	8010101007	23	Hasil Kajian/Penelitian	31/12/2017	613.635.000	Dokumen Andalalin Terminal Barang Int Entikong					31/12/2017		Bermanfaat	Satker yang bersangkutan	
191	02203010035259700 1KP	352597	LIKUIDASI KE DITPRAS TJ	8010101007	24	Hasil Kajian/Penelitian	31/12/2017	617.650.000	Dokumen Andalalin Terminal Barang Int Nanga Badau					31/12/2017		Bermanfaat	Satker yang bersangkutan	
192	02203010035259700 1KP	352597	LIKUIDASI KE DITPRAS TJ	8010101007	25	Hasil Kajian/Penelitian	31/12/2017	634.645.000	Dokumen Andalalin Terminal Barang Int Sekow Jayapu					31/12/2017		Bermanfaat	Satker yang bersangkutan	
193	02203010035259700 1KP	352597	LIKUIDASI KE DITPRAS TJ	8010101007	34	Hasil Kajian/Penelitian	07/06/2018	841.100.000	Pnysunan Dok Lingk.Hidup					07/06/2018		Bermanfaat	Satker yang bersangkutan	
194	02203010035259700 1KP	352597	LIKUIDASI KE DITPRAS TJ	8010101007	35	Hasil Kajian/Penelitian	07/06/2018	841.200.000	Pnysunan Dok Lingk Hidup					07/06/2018		Bermanfaat	Satker yang bersangkutan	
195	02203010035259700 1KP	352597	LIKUIDASI KE DITPRAS TJ	8010101007	36	Hasil Kajian/Penelitian	07/06/2018	871.000.000	Pnysunan Dok Lingk Hidup					07/06/2018		Bermanfaat	Satker yang bersangkutan	
196	02203010035259700 1KP	352597	LIKUIDASI KE DITPRAS TJ	8010101007	37	Hasil Kajian/Penelitian	08/06/2018	849.500.000	Peny. Dok LH Terminal					08/06/2018		Bermanfaat	Satker yang bersangkutan	
197	02203010035259700 1KP	352597	LIKUIDASI KE DITPRAS TJ	8010101007	38	Hasil Kajian/Penelitian	09/07/2018	621.100.000	Peny. Dok Andalalin Trminal					09/07/2018		Bermanfaat	Satker yang bersangkutan	
198	02203010035259700 1KP	352597	LIKUIDASI KE DITPRAS TJ	8010101007	39	Hasil Kajian/Penelitian	09/07/2018	639.300.000	Peny. Dok Andalalin Term.					09/07/2018		Bermanfaat	Satker yang bersangkutan	
199	02203010035259700 1KP	352597	LIKUIDASI KE DITPRAS TJ	8010101007	40	Hasil Kajian/Penelitian	09/07/2018	583.600.000	Peny. Dok Andalalin Term.					09/07/2018		Bermanfaat	Satker yang bersangkutan	
200	02203010035259700 1KP	352597	LIKUIDASI KE DITPRAS TJ	8010101007	41	Hasil Kajian/Penelitian	09/07/2018	583.300.000	Peny. Dok Andalalin Terminal					09/07/2018		Bermanfaat	Satker yang bersangkutan	
201	02203010035259700 1KP	352597	LIKUIDASI KE DITPRAS TJ	8010101007	42	Hasil Kajian/Penelitian	07/06/2018	931.000.000	Peny. DED Rehab Term. Pnp					07/06/2018		Bermanfaat	Satker yang bersangkutan	
202	02203010035259700 1KP	352597	LIKUIDASI KE DITPRAS TJ	8010101007	43	Hasil Kajian/Penelitian	07/06/2018	479.950.000	Peny. DED Rehab Term. Pnp					07/06/2018		Bermanfaat	Satker yang bersangkutan	
203	02203010035259700 1KP	352597	LIKUIDASI KE DITPRAS TJ	8010101007	44	Hasil Kajian/Penelitian	17/09/2018	390.857.500	Peny. DED Rehab Term. Pnp					17/09/2018		Bermanfaat	Satker yang bersangkutan	
204	02203010035259700 1KP	352597	LIKUIDASI KE DITPRAS TJ	8010101007	46	Hasil Kajian/Penelitian	07/06/2018	307.066.666	Peny.DED Rehab T. Pnp TipeA					07/06/2018		Bermanfaat	Satker yang bersangkutan	
205	02203010035259700 1KP	352597	LIKUIDASI KE DITPRAS TJ	8010101007	47	Hasil Kajian/Penelitian	18/09/2018	846.395.000	Peny. SID Term Pnp Tipe A					18/09/2018		Bermanfaat	Satker yang bersangkutan	
206	02203010035259700 1KP	352597	LIKUIDASI KE DITPRAS TJ	8010101007	49	Hasil Kajian/Penelitian	19/09/2018	815.485.000	Peny. Dok SID T. Pnp Tipe A					19/09/2018		Bermanfaat	Satker yang bersangkutan	
207	02203010035259700 1KP	352597	LIKUIDASI KE DITPRAS TJ	8010101007	50	Hasil Kajian/Penelitian	26/07/2018	290.840.000	Peny. FS Pembangunan UPPKB					26/07/2018		Bermanfaat	Satker yang bersangkutan	
208	02203010035259700 1KP	352597	LIKUIDASI KE DITPRAS TJ	8010101007	51	Hasil Kajian/Penelitian	26/07/2018	389.944.500	Peny. FS Pembangunan UPPKB					26/07/2018		Bermanfaat	Satker yang bersangkutan	
209	02203010035259700 1KP	352597	LIKUIDASI KE DITPRAS TJ	8010101007	52	Hasil Kajian/Penelitian	26/07/2018	295.176.420	Peny. FS Pembangunan UPPKB					26/07/2018		Bermanfaat	Satker yang bersangkutan	
210	02203010035259700 1KP	352597	LIKUIDASI KE DITPRAS TJ	8010101007	53	Hasil Kajian/Penelitian	22/10/2018	366.531.000	Penyusunan Masterplan dan					22/10/2018		Bermanfaat	Satker yang bersangkutan	
211	02203010035259700 1KP	352597	LIKUIDASI KE DITPRAS TJ	8010101007	54	Hasil Kajian/Penelitian	30/07/2018	388.685.000	Peny. FS Pembangunan UPPKB					30/07/2018		Bermanfaat	Satker yang bersangkutan	
212	02203010035259700 1KP	352597	LIKUIDASI KE DITPRAS TJ	8010101007	55	Hasil Kajian/Penelitian	22/10/2018	568.260.000	Penyusunan Dok Lingk Hidup					22/10/2018		Bermanfaat	Satker yang bersangkutan	
213	02203010035259700 1KP	352597	LIKUIDASI KE DITPRAS TJ	8010101007	56	Hasil Kajian/Penelitian	22/10/2018	477.834.500	Penysnn Dokumen Lingk Hidup					22/10/2018		Bermanfaat	Satker yang bersangkutan	
214	02203010035259700 1KP	352597	LIKUIDASI KE DITPRAS TJ	8010101007	57	Hasil Kajian/Penelitian	24/08/2018	759.407.000	Penyusunan FS UPPKB					24/08/2018		Bermanfaat	Satker yang bersangkutan	
215	02203010035259700 1KP	352597	LIKUIDASI KE DITPRAS TJ	8010101007	58	Hasil Kajian/Penelitian	22/10/2018	589.380.000	Penysnn Dokumen Lingk UPPKB					22/10/2018		Bermanfaat	Satker yang bersangkutan	
216	02203010035259700 1KP	352597	LIKUIDASI KE DITPRAS TJ	8010101007	60	Hasil Kajian/Penelitian	26/12/2018	1.721.044.600	Pnysn Prastdy Klykn/OBC Pmb					26/12/2018		Bermanfaat	Satker yang bersangkutan	
217	02203010035259700 1KP	352597	LIKUIDASI KE DITPRAS TJ	8010101007	61	Hasil Kajian/Penelitian	29/11/2018	315.194.000	Pnysn Stdy Pndhluan KPBU					29/11/2018		Bermanfaat	Satker yang bersangkutan	
218	02203010035259700 1KP	352597	LIKUIDASI KE DITPRAS TJ	8010101007	62	Hasil Kajian/Penelitian	26/12/2018	996.407.500	Pnysnn StdyPndhluan&OBC					26/12/2018		Bermanfaat	Satker yang bersangkutan	
219	02203010035259700 1KP	352597	LIKUIDASI KE DITPRAS TJ	8010101007	63	Hasil Kajian/Penelitian	19/12/2018	829.499.000	Pnysunan HBU Pmnfaatan					19/12/2018		Bermanfaat	Satker yang bersangkutan	
220	02203010035259700 1KP	352597	LIKUIDASI KE DITPRAS TJ	8010101007	64	Hasil Kajian/Penelitian	19/12/2018	780.758.550	Pnysunan HBU Pmnfaatan					19/12/2018		Bermanfaat	Satker yang bersangkutan	
221	02203010035259700 1KP	352597	LIKUIDASI KE DITPRAS TJ	8010101007	65	Hasil Kajian/Penelitian	19/12/2018	795.822.500	Pnyusunan HBU Pmnfaatan					19/12/2018		Bermanfaat	Satker yang bersangkutan	
222	02203010035259700 1KP	352597	LIKUIDASI KE DITPRAS TJ	8010101007	66	Hasil Kajian/Penelitian	19/12/2018	798.930.000	Penyusunan HBU Pmfaatan					19/12/2018		Bermanfaat	Satker yang bersangkutan	
223	02203010035259700 1KP	352597	LIKUIDASI KE DITPRAS TJ	8010101007	67	Hasil Kajian/Penelitian	19/12/2018	973.032.500	Pnyusunan HBU Pmnfaatan					19/12/2018		Bermanfaat	Satker yang bersangkutan	
224	02203010035259700 1KP	352597	LIKUIDASI KE DITPRAS TJ	8010101007	68	Hasil Kajian/Penelitian	19/12/2018	797.335.000	Pnyusunan HBU Pmanfaatan					19/12/2018		Bermanfaat	Satker yang bersangkutan	
225	02203010035259700 1KP	352597	LIKUIDASI KE DITPRAS TJ	8010101007	69	Hasil Kajian/Penelitian	26/12/2018	375.600.000	Pnysunan DED Show Case					26/12/2018		Bermanfaat	Satker yang bersangkutan	
228	02203010035259700 1KP	352597	LIKUIDASI KE DITPRAS TJ	8010101007	78	Hasil Kajian/Penelitian	17/09/2018	390.857.500	Penyusunan DED Rehab Terminal Tipe A Prov. Lampung					17/09/2018		Bermanfaat	Satker yang bersangkutan	
229	02203010035259700 1KP	352597	LIKUIDASI KE DITPRAS TJ	8010101007	79	Hasil Kajian/Penelitian	08/06/2018	368.933.333	Penyusunan DED Rehab Terminal Tipe A Prov. Sumba					08/06/2018		Bermanfaat	Satker yang bersangkutan	
230	02203010035259700 1KP	352597	LIKUIDASI KE DITPRAS TJ	8010101007	82	Hasil Kajian/Penelitian	07/06/2018	307.066.667	Penyusunan DED Rehab Terminal Tipe A Prov. NTB					07/06/2018		Bermanfaat	Satker yang bersangkutan	
231	02203010035259700 1KP	352597	LIKUIDASI KE DITPRAS TJ	8010101007	83	Hasil Kajian/Penelitian	26/07/2018	290.840.000	Penyusunan FS Pembangunan UPPKB di Provinsi Bangka Belitung					26/07/2018		Bermanfaat	Satker yang bersangkutan	
232	02203010035259700 1KP	352597	LIKUIDASI KE DITPRAS TJ	8010101007	84	Hasil Kajian/Penelitian	26/07/2018	389.944.500	Penyusunan FS Pembangunan UPPKB di Provinsi Papua Barat					26/07/2018		Bermanfaat	Satker yang bersangkutan	
233	02203010035259700 1KP	352597	LIKUIDASI KE DITPRAS TJ	8010101007	85	Hasil Kajian/Penelitian	26/07/2018	295.176.420	Penyusunan FS Pembangunan UPPKB di Provinsi Kalimantan Utara					26/07/2018		Bermanfaat	Satker yang bersangkutan	
234	02203010035259700 1KP	352597	LIKUIDASI KE DITPRAS TJ	8010101007	86	Hasil Kajian/Penelitian	22/10/2018	366.531.000	Penyusunan Masterplan dan DED UPPKB Tabalong					22/10/2018		Bermanfaat	Satker yang bersangkutan	
235	02203010035259700 1KP	352597	LIKUIDASI KE DITPRAS TJ	8010101007	90	Hasil Kajian/Penelitian	31/12/2017	420.706.000	Evaluasi Kinerja dan DED Peningkatan/Rehabilitasi UPPKB di Pulau Kalimantan (UPPKB Samboja)					31/12/2017		Bermanfaat	Satker yang bersangkutan	
236	02203010035259700 1KP	352597	LIKUIDASI KE DITPRAS TJ	8010101007	91	Hasil Kajian/Penelitian	31/12/2017	415.855.000	Evaluasi Kinerja dan DED Peningkatan/Rehabilitasi UPPKB di Pulau Sulawesi Tahap I (UPPKB Molotabu)					31/12/2017		Bermanfaat	Satker yang bersangkutan	
237	02203010035259700 1KP	352597	LIKUIDASI KE DITPRAS TJ	8010101007	92	Hasil Kajian/Penelitian	30/07/2018	388.685.000	Penyusunan FS Pembangunan UPPKB di Provinsi Maluku Utara					30/07/2018		Bermanfaat	Satker yang bersangkutan	
238	02203010035259700 1KP	352597	LIKUIDASI KE DITPRAS TJ	8010101007	93	Hasil Kajian/Penelitian	22/10/2018	477.834.500	Penyusunan Dokumen Lingkungan Hidup UPPKB Balonggandu					22/10/2018		Bermanfaat	Satker yang bersangkutan	
239	02203010035259700 1KP	352597	LIKUIDASI KE DITPRAS TJ	8010101007	94	Hasil Kajian/Penelitian	21/12/2018	311.125.760	Penyusunan FS Pembangunan UPPKB di Provinsi Kepulauan Riau					21/12/2018		Bermanfaat	Satker yang bersangkutan	
240	02203010035259700 1KP	352597	LIKUIDASI KE DITPRAS TJ	8010101007	95	Hasil Kajian/Penelitian	29/11/2018	315.194.000	Penyusunan Studi Pendahaluan KPBU PembangunanPelabuhan Penyeberangan di Provinsi Papua Barat (Batanta)					29/11/2018		Bermanfaat	Satker yang bersangkutan	
241	02203010035259700 1KP	352597	LIKUIDASI KE DITPRAS TJ	8010101007	96	Hasil Kajian/Penelitian	29/11/2018	315.194.000	Penyusunan Studi Pendahaluan KPBU PembangunanPelabuhan Penyeberangan di Provinsi Papua Barat (Salawati)					29/11/2018		Bermanfaat	Satker yang bersangkutan	
242	02203010035259700 1KP	352597	LIKUIDASI KE DITPRAS TJ	8010101007	97	Hasil Kajian/Penelitian	26/12/2018	996.407.500	Penyusunan Studi Pendahuluan dan Pra Studi Kelayakan/(OBC) KPBU Pengembangan UPPKB di Pulau Jawa					26/12/2018		Bermanfaat	Satker yang bersangkutan	
243	02203010035259800 0KP	352598	DIREKTORAT LALU LINTAS JALAN	8010101001	1	Software Komputer	27/09/2019	199.650.000	Aplikasi Sistem Pemeriksaan Angkutan Umum					27/09/2019		Bermanfaat	Satker yang bersangkutan	
244	02203010035259800 0KP	352598	DIREKTORAT LALU LINTAS JALAN	8010101001	2	Software Komputer	31/12/2019	528.198.000	Sistem Informasi Direktorat Lalu Lintas Jalan					31/12/2019		Bermanfaat	Satker yang bersangkutan	
245	02203010035259800 0KP	352598	DIREKTORAT LALU LINTAS JALAN	8010101001	3	Software Komputer	30/07/2020	162.250.000	Aplikasi Penunjang Kinerja Evaluasi Andalalin					30/07/2020		Bermanfaat	Satker yang bersangkutan	
246	02203010035259800 0KP	352598	DIREKTORAT LALU LINTAS JALAN	8010101001	4	Software Komputer	31/12/2020	98.320.000	Aplikasi TDBU Perlengkapan Jalan					31/12/2020		Bermanfaat	Satker yang bersangkutan	
247	02203010035259800 0KP	352598	DIREKTORAT LALU LINTAS JALAN	8010101001	5	Software Komputer	31/12/2020	96.580.000	Aplikasi Mobile Perencanaan dan Evaluasi PJ					31/12/2020		Bermanfaat	Satker yang bersangkutan	
248	02203010035259800 0KP	352598	DIREKTORAT LALU LINTAS JALAN	8010101001	6	Software Komputer	31/12/2020	97.350.000	Aplikasi Mobile Laik Fungsi Jalan					31/12/2020		Bermanfaat	Satker yang bersangkutan	
249	02203010035259800 0KP	352598	DIREKTORAT LALU LINTAS JALAN	8010101001	7	Software Komputer	31/12/2019	1.267.602.600	Sistem Penilangan Online					31/12/2019		Bermanfaat	Satker yang bersangkutan	
250	02203010035259800 0KP	352598	DIREKTORAT LALU LINTAS JALAN	8010101001	8	Software Komputer	28/05/2021	198.000.000	Aplikasi Mobile Sistem Informasi PJ					28/05/2021		Bermanfaat	Satker yang bersangkutan	
251	02203010035259800 0KP	352598	DIREKTORAT LALU LINTAS JALAN	8010101001	9	Software Komputer	22/06/2022	149.650.000	Pengembangan Aplikasi TDBU Online					22/06/2022		Bermanfaat	Satker yang bersangkutan	
252	02203010035259800 0KP	352598	DIREKTORAT LALU LINTAS JALAN	8010101001	10	Software Komputer	22/06/2022	149.450.000	Pengembangan Aplikasi SIP AJA					22/06/2022		Bermanfaat	Satker yang bersangkutan	
253	02203010035259800 0KP	352598	DIREKTORAT LALU LINTAS JALAN	8010101001	11	Software Komputer	25/09/2023	93.006.900	Pengembangan Aplikasi AtMS					25/09/2023		Bermanfaat	Satker yang bersangkutan	
254	02203010035259800 0KP	352598	DIREKTORAT LALU LINTAS JALAN	8010101001	12	Software Komputer	31/12/2018	585.992.000	Sistem Tilang Elektronik					31/12/2018		Bermanfaat	Satker yang bersangkutan	
255	02203010035259800 0KP	352598	DIREKTORAT LALU LINTAS JALAN	8010101001	13	Software Komputer	30/10/2023	910.144.500	Pengembangan SIANDALAN					30/10/2023		Bermanfaat	Satker yang bersangkutan	
256	02203010035259800 0KP	352598	DIREKTORAT LALU LINTAS JALAN	8010101001	14	Software Komputer	20/12/2023	217.016.100	Pengembangan AtMS					20/12/2023		Bermanfaat	Satker yang bersangkutan	
257	02203010035259800 0KP	352598	DIREKTORAT LALU LINTAS JALAN	8010101001	15	Software Komputer	03/12/2021	618.582.928	Dashboard AtMS					03/12/2021		Bermanfaat	Satker yang bersangkutan	
258	02203010035259800 0KP	352598	DIREKTORAT LALU LINTAS JALAN	8010101002	1	Lisensi	31/12/2019	30.000.250	Lisensi E-Tilang (Web Based)					31/12/2019		Bermanfaat	Satker yang bersangkutan	
259	02203010035259800 0KP	352598	DIREKTORAT LALU LINTAS JALAN	8010101002	2	Lisensi	31/12/2019	7.351.000	Lisensi E-Tilang Android					31/12/2019		Bermanfaat	Satker yang bersangkutan	
260	02203010035259800 0KP	352598	DIREKTORAT LALU LINTAS JALAN	8010101002	3	Lisensi	31/12/2019	7.351.000	Lisensi E-Tilang Android					31/12/2019		Bermanfaat	Satker yang bersangkutan	
261	02203010035259800 0KP	352598	DIREKTORAT LALU LINTAS JALAN	8010101002	4	Lisensi	31/12/2019	7.351.000	Lisensi E-Tilang Android					31/12/2019		Bermanfaat	Satker yang bersangkutan	
262	02203010035259800 0KP	352598	DIREKTORAT LALU LINTAS JALAN	8010101002	5	Lisensi	31/12/2019	7.351.000	Lisensi E-Tilang Android					31/12/2019		Bermanfaat	Satker yang bersangkutan	
263	02203010035259800 0KP	352598	DIREKTORAT LALU LINTAS JALAN	8010101002	6	Lisensi	31/12/2019	7.351.000	Lisensi E-Tilang Android					31/12/2019		Bermanfaat	Satker yang bersangkutan	
264	02203010035259800 0KP	352598	DIREKTORAT LALU LINTAS JALAN	8010101002	7	Lisensi	31/12/2019	7.351.000	Lisensi E-Tilang Android					31/12/2019		Bermanfaat	Satker yang bersangkutan	
265	02203010035259800 0KP	352598	DIREKTORAT LALU LINTAS JALAN	8010101002	8	Lisensi	31/12/2019	7.351.000	Lisensi E-Tilang Android					31/12/2019		Bermanfaat	Satker yang bersangkutan	
266	02203010035259800 0KP	352598	DIREKTORAT LALU LINTAS JALAN	8010101002	9	Lisensi	31/12/2019	7.351.000	Lisensi E-Tilang Android					31/12/2019		Bermanfaat	Satker yang bersangkutan	
267	02203010035259800 0KP	352598	DIREKTORAT LALU LINTAS JALAN	8010101002	10	Lisensi	31/12/2019	7.351.000	Lisensi E-Tilang Android					31/12/2019		Bermanfaat	Satker yang bersangkutan	
268	02203010035259800 0KP	352598	DIREKTORAT LALU LINTAS JALAN	8010101002	11	Lisensi	31/12/2019	7.351.000	Lisensi E-Tilang Android					31/12/2019		Bermanfaat	Satker yang bersangkutan	
269	02203010035259800 0KP	352598	DIREKTORAT LALU LINTAS JALAN	8010101002	12	Lisensi	31/12/2019	7.351.000	Lisensi E-Tilang Android					31/12/2019		Bermanfaat	Satker yang bersangkutan	
270	02203010035259800 0KP	352598	DIREKTORAT LALU LINTAS JALAN	8010101002	13	Lisensi	31/12/2019	7.351.000	Lisensi E-Tilang Android					31/12/2019		Bermanfaat	Satker yang bersangkutan	

No	Kode Es1	Kode Satker	Nama UPT/Satker	Uraian BMN			Tahun Perolehan	Nilai Buku (Rp)	Jenis ATB (Software; Hasil Kajian/Penelitian; Lisensi; Hak Cipta; Paten; Aset Tak Berwujud Lainnya)	Manfaat Aset Tak Berwujud				Waktu mulai dirasakannya manfaat	Durasi kemanfaatan Aset Tak Berwujud	Relevansi saat ini (Bermanfaat? Tidak)	Unit kerja yang memanfaatkan	Keterangan
				Kode Barang	NUP	Nama Barang				Memiliki nilai ekonomi	Manfaat keilmuan	Manfaat Sosial	Manfaat Lainnya					
271	02203010035259800OKP	352598	DIREKTORAT LALU LINTAS JALAN	8010101002	14	Lisensi	31/12/2019	7.351.000	Lisensi E-Tilang Android					31/12/2019		Bermanfaat	Satker yang bersangkutan	
272	02203010035259800OKP	352598	DIREKTORAT LALU LINTAS JALAN	8010101002	15	Lisensi	31/12/2019	7.351.000	Lisensi E-Tilang Android					31/12/2019		Bermanfaat	Satker yang bersangkutan	
273	02203010035259800OKP	352598	DIREKTORAT LALU LINTAS JALAN	8010101002	16	Lisensi	31/12/2019	7.351.000	Lisensi E-Tilang Android					31/12/2019		Bermanfaat	Satker yang bersangkutan	
274	02203010035259800OKP	352598	DIREKTORAT LALU LINTAS JALAN	8010101002	17	Lisensi	31/12/2019	7.351.000	Lisensi E-Tilang Android					31/12/2019		Bermanfaat	Satker yang bersangkutan	
275	02203010035259800OKP	352598	DIREKTORAT LALU LINTAS JALAN	8010101002	18	Lisensi	31/12/2019	7.351.000	Lisensi E-Tilang Android					31/12/2019		Bermanfaat	Satker yang bersangkutan	
276	02203010035259800OKP	352598	DIREKTORAT LALU LINTAS JALAN	8010101002	19	Lisensi	31/12/2019	7.351.000	Lisensi E-Tilang Android					31/12/2019		Bermanfaat	Satker yang bersangkutan	
277	02203010035259800OKP	352598	DIREKTORAT LALU LINTAS JALAN	8010101002	20	Lisensi	31/12/2019	7.351.000	Lisensi E-Tilang Android					31/12/2019		Bermanfaat	Satker yang bersangkutan	
278	02203010035259800OKP	352598	DIREKTORAT LALU LINTAS JALAN	8010101002	21	Lisensi	31/12/2019	7.351.000	Lisensi E-Tilang Android					31/12/2019		Bermanfaat	Satker yang bersangkutan	
279	02203010035259800OKP	352598	DIREKTORAT LALU LINTAS JALAN	8010101002	22	Lisensi	31/12/2019	7.351.000	Lisensi E-Tilang Android					31/12/2019		Bermanfaat	Satker yang bersangkutan	
280	02203010035259800OKP	352598	DIREKTORAT LALU LINTAS JALAN	8010101002	23	Lisensi	31/12/2019	7.351.000	Lisensi E-Tilang Android					31/12/2019		Bermanfaat	Satker yang bersangkutan	
281	02203010035259800OKP	352598	DIREKTORAT LALU LINTAS JALAN	8010101002	24	Lisensi	31/12/2019	7.351.000	Lisensi E-Tilang Android					31/12/2019		Bermanfaat	Satker yang bersangkutan	
282	02203010035259800OKP	352598	DIREKTORAT LALU LINTAS JALAN	8010101002	25	Lisensi	31/12/2019	7.351.000	Lisensi E-Tilang Android					31/12/2019		Bermanfaat	Satker yang bersangkutan	
283	02203010035259800OKP	352598	DIREKTORAT LALU LINTAS JALAN	8010101002	26	Lisensi	31/12/2019	7.351.000	Lisensi E-Tilang Android					31/12/2019		Bermanfaat	Satker yang bersangkutan	
284	02203010035259800OKP	352598	DIREKTORAT LALU LINTAS JALAN	8010101002	27	Lisensi	31/12/2019	7.351.000	Lisensi E-Tilang Android					31/12/2019		Bermanfaat	Satker yang bersangkutan	
285	02203010035259800OKP	352598	DIREKTORAT LALU LINTAS JALAN	8010101002	28	Lisensi	31/12/2019	7.351.000	Lisensi E-Tilang Android					31/12/2019		Bermanfaat	Satker yang bersangkutan	
286	02203010035259800OKP	352598	DIREKTORAT LALU LINTAS JALAN	8010101002	29	Lisensi	31/12/2019	7.351.000	Lisensi E-Tilang Android					31/12/2019		Bermanfaat	Satker yang bersangkutan	
287	02203010035259800OKP	352598	DIREKTORAT LALU LINTAS JALAN	8010101002	30	Lisensi	31/12/2019	7.351.000	Lisensi E-Tilang Android					31/12/2019		Bermanfaat	Satker yang bersangkutan	
288	02203010035259800OKP	352598	DIREKTORAT LALU LINTAS JALAN	8010101002	31	Lisensi	31/12/2019	7.351.000	Lisensi E-Tilang Android					31/12/2019		Bermanfaat	Satker yang bersangkutan	
289	02203010035259800OKP	352598	DIREKTORAT LALU LINTAS JALAN	8010101002	32	Lisensi	31/12/2019	7.351.000	Lisensi E-Tilang Android					31/12/2019		Bermanfaat	Satker yang bersangkutan	
290	02203010035259800OKP	352598	DIREKTORAT LALU LINTAS JALAN	8010101002	33	Lisensi	31/12/2019	7.351.000	Lisensi E-Tilang Android					31/12/2019		Bermanfaat	Satker yang bersangkutan	
291	02203010035259800OKP	352598	DIREKTORAT LALU LINTAS JALAN	8010101002	34	Lisensi	31/12/2019	7.351.000	Lisensi E-Tilang Android					31/12/2019		Bermanfaat	Satker yang bersangkutan	
292	02203010035259800OKP	352598	DIREKTORAT LALU LINTAS JALAN	8010101002	35	Lisensi	31/12/2019	7.351.000	Lisensi E-Tilang Android					31/12/2019		Bermanfaat	Satker yang bersangkutan	
293	02203010035259800OKP	352598	DIREKTORAT LALU LINTAS JALAN	8010101002	36	Lisensi	31/12/2019	7.351.000	Lisensi E-Tilang Android					31/12/2019		Bermanfaat	Satker yang bersangkutan	
294	02203010035259800OKP	352598	DIREKTORAT LALU LINTAS JALAN	8010101002	37	Lisensi	31/12/2019	7.351.000	Lisensi E-Tilang Android					31/12/2019		Bermanfaat	Satker yang bersangkutan	
295	02203010035259800OKP	352598	DIREKTORAT LALU LINTAS JALAN	8010101002	38	Lisensi	31/12/2019	7.351.000	Lisensi E-Tilang Android					31/12/2019		Bermanfaat	Satker yang bersangkutan	
296	02203010035259800OKP	352598	DIREKTORAT LALU LINTAS JALAN	8010101002	39	Lisensi	31/12/2019	7.351.000	Lisensi E-Tilang Android					31/12/2019		Bermanfaat	Satker yang bersangkutan	
297	02203010035259800OKP	352598	DIREKTORAT LALU LINTAS JALAN	8010101002	40	Lisensi	31/12/2019	7.351.000	Lisensi E-Tilang Android					31/12/2019		Bermanfaat	Satker yang bersangkutan	
298	02203010035259800OKP	352598	DIREKTORAT LALU LINTAS JALAN	8010101002	41	Lisensi	31/12/2019	7.351.000	Lisensi E-Tilang Android					31/12/2019		Bermanfaat	Satker yang bersangkutan	
299	02203010035259800OKP	352598	DIREKTORAT LALU LINTAS JALAN	8010101002	42	Lisensi	31/12/2019	7.351.000	Lisensi E-Tilang Android					31/12/2019		Bermanfaat	Satker yang bersangkutan	
300	02203010035259800OKP	352598	DIREKTORAT LALU LINTAS JALAN	8010101002	43	Lisensi	31/12/2019	7.351.000	Lisensi E-Tilang Android					31/12/2019		Bermanfaat	Satker yang bersangkutan	
301	02203010035259800OKP	352598	DIREKTORAT LALU LINTAS JALAN	8010101002	44	Lisensi	31/12/2019	7.351.000	Lisensi E-Tilang Android					31/12/2019		Bermanfaat	Satker yang bersangkutan	
302	02203010035259800OKP	352598	DIREKTORAT LALU LINTAS JALAN	8010101002	45	Lisensi	31/12/2019	7.351.000	Lisensi E-Tilang Android					31/12/2019		Bermanfaat	Satker yang bersangkutan	
303	02203010035259800OKP	352598	DIREKTORAT LALU LINTAS JALAN	8010101002	46	Lisensi	31/12/2019	7.351.000	Lisensi E-Tilang Android					31/12/2019		Bermanfaat	Satker yang bersangkutan	
304	02203010035259800OKP	352598	DIREKTORAT LALU LINTAS JALAN	8010101002	47	Lisensi	31/12/2019	7.351.000	Lisensi E-Tilang Android					31/12/2019		Bermanfaat	Satker yang bersangkutan	
305	02203010035259800OKP	352598	DIREKTORAT LALU LINTAS JALAN	8010101002	48	Lisensi	31/12/2019	7.351.000	Lisensi E-Tilang Android					31/12/2019		Bermanfaat	Satker yang bersangkutan	
306	02203010035259800OKP	352598	DIREKTORAT LALU LINTAS JALAN	8010101002	49	Lisensi	31/12/2019	7.351.000	Lisensi E-Tilang Android					31/12/2019		Bermanfaat	Satker yang bersangkutan	
307	02203010035259800OKP	352598	DIREKTORAT LALU LINTAS JALAN	8010101002	50	Lisensi	31/12/2019	7.351.000	Lisensi E-Tilang Android					31/12/2019		Bermanfaat	Satker yang bersangkutan	
308	02203010035259800OKP	352598	DIREKTORAT LALU LINTAS JALAN	8010101002	51	Lisensi	31/12/2019	7.351.000	Lisensi E-Tilang Android					31/12/2019		Bermanfaat	Satker yang bersangkutan	
309	02203010035259800OKP	352598	DIREKTORAT LALU LINTAS JALAN	8010101002	52	Lisensi	31/12/2019	7.351.000	Lisensi E-Tilang Android					31/12/2019		Bermanfaat	Satker yang bersangkutan	
310	02203010035259800OKP	352598	DIREKTORAT LALU LINTAS JALAN	8010101002	53	Lisensi	31/12/2019	7.351.000	Lisensi E-Tilang Android					31/12/2019		Bermanfaat	Satker yang bersangkutan	
311	02203010035259800OKP	352598	DIREKTORAT LALU LINTAS JALAN	8010101002	54	Lisensi	31/12/2019	7.351.000	Lisensi E-Tilang Android					31/12/2019		Bermanfaat	Satker yang bersangkutan	
312	02203010035259800OKP	352598	DIREKTORAT LALU LINTAS JALAN	8010101002	55	Lisensi	31/12/2019	7.351.000	Lisensi E-Tilang Android					31/12/2019		Bermanfaat	Satker yang bersangkutan	
313	02203010035259800OKP	352598	DIREKTORAT LALU LINTAS JALAN	8010101002	56	Lisensi	31/12/2019	7.351.000	Lisensi E-Tilang Android					31/12/2019		Bermanfaat	Satker yang bersangkutan	
314	02203010035259800OKP	352598	DIREKTORAT LALU LINTAS JALAN	8010101002	57	Lisensi	31/12/2019	7.351.000	Lisensi E-Tilang Android					31/12/2019		Bermanfaat	Satker yang bersangkutan	
315	02203010035259800OKP	352598	DIREKTORAT LALU LINTAS JALAN	8010101002	58	Lisensi	31/12/2019	7.351.000	Lisensi E-Tilang Android					31/12/2019		Bermanfaat	Satker yang bersangkutan	
316	02203010035259800OKP	352598	DIREKTORAT LALU LINTAS JALAN	8010101002	59	Lisensi	31/12/2019	7.351.000	Lisensi E-Tilang Android					31/12/2019		Bermanfaat	Satker yang bersangkutan	
317	02203010035259800OKP	352598	DIREKTORAT LALU LINTAS JALAN	8010101002	60	Lisensi	31/12/2019	7.351.000	Lisensi E-Tilang Android					31/12/2019		Bermanfaat	Satker yang bersangkutan	
318	02203010035259800OKP	352598	DIREKTORAT LALU LINTAS JALAN	8010101002	61	Lisensi	31/12/2019	7.351.000	Lisensi E-Tilang Android					31/12/2019		Bermanfaat	Satker yang bersangkutan	
319	02203010035259800OKP	352598	DIREKTORAT LALU LINTAS JALAN	8010101002	62	Lisensi	31/12/2019	7.351.000	Lisensi E-Tilang Android					31/12/2019		Bermanfaat	Satker yang bersangkutan	
320	02203010035259800OKP	352598	DIREKTORAT LALU LINTAS JALAN	8010101002	63	Lisensi	31/12/2019	7.351.000	Lisensi E-Tilang Android					31/12/2019		Bermanfaat	Satker yang bersangkutan	
321	02203010035259800OKP	352598	DIREKTORAT LALU LINTAS JALAN	8010101002	64	Lisensi	31/12/2019	7.351.000	Lisensi E-Tilang Android					31/12/2019		Bermanfaat	Satker yang bersangkutan	
322	02203010035259800OKP	352598	DIREKTORAT LALU LINTAS JALAN	8010101002	65	Lisensi	31/12/2019	7.351.000	Lisensi E-Tilang Android					31/12/2019		Bermanfaat	Satker yang bersangkutan	
323	02203010035259800OKP	352598	DIREKTORAT LALU LINTAS JALAN	8010101002	66	Lisensi	31/12/2019	7.351.000	Lisensi E-Tilang Android					31/12/2019		Bermanfaat	Satker yang bersangkutan	
324	02203010035259800OKP	352598	DIREKTORAT LALU LINTAS JALAN	8010101002	67	Lisensi	31/12/2019	7.351.000	Lisensi E-Tilang Android					31/12/2019		Bermanfaat	Satker yang bersangkutan	
325	02203010035259800OKP	352598	DIREKTORAT LALU LINTAS JALAN	8010101002	68	Lisensi	31/12/2019	7.351.000	Lisensi E-Tilang Android					31/12/2019		Bermanfaat	Satker yang bersangkutan	
326	02203010035259800OKP	352598	DIREKTORAT LALU LINTAS JALAN	8010101002	69	Lisensi	31/12/2019	7.351.000	Lisensi E-Tilang Android					31/12/2019		Bermanfaat	Satker yang bersangkutan	
327	02203010035259800OKP	352598	DIREKTORAT LALU LINTAS JALAN	8010101002	70	Lisensi	31/12/2019	7.351.000	Lisensi E-Tilang Android					31/12/2019		Bermanfaat	Satker yang bersangkutan	
328	02203010035259800OKP	352598	DIREKTORAT LALU LINTAS JALAN	8010101002	71	Lisensi	31/12/2019	7.351.000	Lisensi E-Tilang Android					31/12/2019		Bermanfaat	Satker yang bersangkutan	
329	02203010035259800OKP	352598	DIREKTORAT LALU LINTAS JALAN	8010101002	72	Lisensi	31/12/2019	7.351.000	Lisensi E-Tilang Android					31/12/2019		Bermanfaat	Satker yang bersangkutan	
330	02203010035259800OKP	352598	DIREKTORAT LALU LINTAS JALAN	8010101002	73	Lisensi	31/12/2019	7.351.000	Lisensi E-Tilang Android					31/12/2019		Bermanfaat	Satker yang bersangkutan	
331	02203010035259800OKP	352598	DIREKTORAT LALU LINTAS JALAN	8010101002	74	Lisensi	31/12/2019	7.351.000	Lisensi E-Tilang Android					31/12/2019		Bermanfaat	Satker yang bersangkutan	
332	02203010035259800OKP	352598	DIREKTORAT LALU LINTAS JALAN	8010101002	75	Lisensi	31/12/2019	7.351.000	Lisensi E-Tilang Android					31/12/2019		Bermanfaat	Satker yang bersangkutan	
333	02203010035259800OKP	352598	DIREKTORAT LALU LINTAS JALAN	8010101002	76	Lisensi	31/12/2019	7.351.000	Lisensi E-Tilang Android					31/12/2019		Bermanfaat	Satker yang bersangkutan	
334	02203010035259800OKP	352598	DIREKTORAT LALU LINTAS JALAN	8010101002	77	Lisensi	31/12/2019	7.351.000	Lisensi E-Tilang Android					31/12/2019		Bermanfaat	Satker yang bersangkutan	
335	02203010035259800OKP	352598	DIREKTORAT LALU LINTAS JALAN	8010101007	1	Hasil Kajian/Penelitian	31/12/2019	484.000.000	Pedoman Teknis Pengawasan Perlengkapan Jalan					31/12/2019		Bermanfaat	Satker yang bersangkutan	
336	02203010035259800OKP	352598	DIREKTORAT LALU LINTAS JALAN	8010101007	2	Hasil Kajian/Penelitian	31/12/2019	482.537.000	Trip Rate Pusat Infrastruktur di Kota Sedang					31/12/2019		Bermanfaat	Satker yang bersangkutan	
337	02203010035259800OKP	352598	DIREKTORAT LALU LINTAS JALAN	8010101007	3	Hasil Kajian/Penelitian	31/12/2019	481.500.000	Penyusunan Trip Rate Pusat Permukiman Kota Sedang					31/12/2019		Bermanfaat	Satker yang bersangkutan	
338	02203010035259800OKP	352598	DIREKTORAT LALU LINTAS JALAN	8010101007	4	Hasil Kajian/Penelitian	31/12/2019	483.968.000	Penyusunan Trip Rate Pusat Kegiatan di Kota Sedang					31/12/2019		Bermanfaat	Satker yang bersangkutan	
339	02203010035259800OKP	352598	DIREKTORAT LALU LINTAS JALAN	8010101007	5	Hasil Kajian/Penelitian	31/12/2019	488.840.000	Juknis Fasilitas PJ di Simpul Tranportasi Darat					31/12/2019		Bermanfaat	Satker yang bersangkutan	
340	02203010035259800OKP	352598	DIREKTORAT LALU LINTAS JALAN	8010101007	6	Hasil Kajian/Penelitian	31/12/2019	553.219.500	Pedoman Teknis Pengawasan Angkutan Orng dan Barang					31/12/2019		Bermanfaat	Satker yang bersangkutan	
341	02203010035259800OKP	352598	DIREKTORAT LALU LINTAS JALAN	8010101007	7	Hasil Kajian/Penelitian	31/12/2019	534.325.000	Pedoman Teknis Penegakan Hukum Secara Elektronik					31/12/2019		Bermanfaat	Satker yang bersangkutan	
342	02203010035259800OKP	352598	DIREKTORAT LALU LINTAS JALAN	8010101007	8	Hasil Kajian/Penelitian	31/12/2019	175.670.000	Pedoman Teknis MRLL terhadap Dampak Pembangunan					31/12/2019		Bermanfaat	Satker yang bersangkutan	
343	02203010035259800OKP	352598	DIREKTORAT LALU LINTAS JALAN	8010101007	9	Hasil Kajian/Penelitian	31/12/2019	273.790.000	Pedoman Petunjuk Teknis Perparkiran					31/12/2019		Bermanfaat	Satker yang bersangkutan	
344	02203010035259800OKP	352598	DIREKTORAT LALU LINTAS JALAN	8010101007	10	Hasil Kajian/Penelitian	31/12/2019	538.714.000	Kajian Evaluasi dan Strategi MRLL Jalan Nasional					31/12/2019		Bermanfaat	Satker yang bersangkutan	
345	02203010035259800OKP	352598	DIREKTORAT LALU LINTAS JALAN	8010101007	11	Hasil Kajian/Penelitian	31/12/2020	98.120.000	DED Ruang Kontrol Sistem Informasi Bidang LLJ					31/12/2020		Bermanfaat	Satker yang bersangkutan	
346	02203010035259800OKP	352598	DIREKTORAT LALU LINTAS JALAN	8010101007	12	Hasil Kajian/Penelitian	31/12/2020	413.600.000	Strategi MRLL pada masa Angleb					31/12/2020		Bermanfaat	Satker yang bersangkutan	
347	02203010035259800OKP	352598	DIREKTORAT LALU LINTAS JALAN	8010101007	13	Hasil Kajian/Penelitian	31/12/2020	664.757.500	Kajian MRLL pada Kawasan Aglomerasi Kartasusi					31/12/2020		Bermanfaat	Satker yang bersangkutan	
348	02203010035259800OKP	352598	DIREKTORAT LALU LINTAS JALAN	8010101007	14	Hasil Kajian/Penelitian	31/12/2020	648.257.500	Kajian MRLL pada Kawasan Aglomerasi Sarbagita					31/12/2020		Bermanfaat	Satker yang bersangkutan	
349	02203010035259800OKP	352598	DIREKTORAT LALU LINTAS JALAN	8010101007	15	Hasil Kajian/Penelitian	31/12/2020	656.260.000	Juknis PJ Mitigasi Bencana					31/12/2020		Bermanfaat	Satker yang bersangkutan	
350	02203010035259800OKP	352598	DIREKTORAT LALU LINTAS JALAN	8010101007	16	Hasil Kajian/Penelitian	31/12/2020	585.200.000	Pedoman Teknis Pengetesan Material					31/12/2020		Bermanfaat	Satker yang bersangkutan	
351	02203010035259800OKP	352598	DIREKTORAT LALU LINTAS JALAN	8010101007	17	Hasil Kajian/Penelitian	31/12/2020	185.762.500	SID Titik Lokasi Kamera Monitoring dan TC di Jawa					31/12/2020		Bermanfaat	Satker yang bersangkutan	
352	02203010035259800OKP	352598	DIREKTORAT LALU LINTAS JALAN	8010101007	18	Hasil Kajian/Penelitian	31/12/2020	604.450.000	Peny. Media Interatif Peraturan Teknis PJ					31/12/2020		Bermanfaat	Satker yang bersangkutan	
353	02203010035259800OKP	352598	DIREKTORAT LALU LINTAS JALAN	8010101007	19	Hasil Kajian/Penelitian	31/12/2020	672.700.000	Evaluasi ANDALALIN di Jalan Nasional Prov. Bali					31/12/2020		Bermanfaat	Satker yang bersangkutan	
354	02203010035259800OKP	352598	DIREKTORAT LALU LINTAS JALAN	8010101007	20	Hasil Kajian/Penelitian	31/12/2020	679.745.000	Trip Rate Pusat Kegiatan Kota Kecil					31/12/2020		Bermanfaat	Satker yang bersangkutan	
355	02203010035259800OKP	352598	DIREKTORAT LALU LINTAS JALAN	8010101007	21	Hasil Kajian/Penelitian	31/12/2020	693.110.000	Trip Rate Pusat Pemukiman di Kota Kecil					31/12/2020		Bermanfaat	Satker yang bersangkutan	
356	02203010035259800OKP	352598	DIREKTORAT LALU LINTAS JALAN	8010101007	22	Hasil Kajian/Penelitian	31/12/2020	714.340.000	Trip Rate Pusat Infrastruktur di Kota Kecil					31/12/2020		Bermanfaat	Satker yang bersangkutan	
357	02203010035259800OKP	352598	DIREKTORAT LALU LINTAS JALAN	8010101007	23	Hasil Kajian/Penelitian	31/12/2020	696.600.000	Persetujuan Andalalin secara Elektronik					31/12/2020		Bermanfaat	Satker yang bersangkutan	
358	02203010035259800OKP	352598	DIREKTORAT LALU LINTAS JALAN	8010101007	24	Hasil Kajian/Penelitian	31/12/2020	712.400.000	Evaluasi Andalalin di Jalan Nasional Prov. NTB					31/12/2020		Bermanfaat	Satker yang bersangkutan	
359	02203010035259800OKP	352598	DIREKTORAT LALU LINTAS JALAN	8010101007	25	Hasil Kajian/Penelitian	31/12/2020	622.050.000	Pedoman Tata Cara Pemeriksaan Pelanggaran Laik Jln					31/12/2020		Bermanfaat	Satker yang bersangkutan	
360	02203010035259800OKP	352598	DIREKTORAT LALU LINTAS JALAN	8010101007	26	Hasil Kajian/Penelitian	15/04/2021	97.405.000	Pembangunan AtMS di Ruas Pantura Jateng					15/04/2021		Bermanfaat	Satker yang bersangkutan	
361	02203010035259800OKP	352598	DIREKTORAT LALU LINTAS JALAN	8010101007	27	Hasil Kajian/Penelitian	15/04/2021	97.515.000	Pembangunan AtMS di Ruas Pansela Jateng					15/04/2021		Bermanfaat	Satker yang bersangkutan	
362	02203010035259800OKP	352598	DIREKTORAT LALU LINTAS JALAN	8010101007	28	Hasil Kajian/Penelitian	27/05/2021	98.120.000	Jenis Pelaksanaan BTS Bidang PJ & Dok Pelaksanaan					27/05/2021		Bermanfaat	Satker yang bersangkutan	

No	Kode Es1	Kode Satker	Nama UPT/Satker	Uraian BMN			Tahun Perolehan	Nilai Buku (Rp)	Jenis ATB (Software; Hasil Kajian/Penelitian; Lisensi; Hak Cipta; Paten; Aset Tak Berwujud Lainnya)	Manfaat Aset Tak Berwujud				Waktu mulai dirasakannya manfaat	Durasi kemanfaatan Aset Tak Berwujud	Relevansi saat ini (Bermanfaat? Tidak)	Unit kerja yang memanfaatkan	Keterangan
				Kode Barang	NUP	Nama Barang				Memiliki nilai ekonomi	Manfaat keilmuan	Manfaat Sosial	Manfaat Lainnya					
363	02203010035259800OKP	352598	DIREKTORAT LALU LINTAS JALAN	8010101007	29	Hasil Kajian/Penelitian	17/06/2021	98.725.000	Engineering Estimate (EE) dan Bill of Quantity PJ					17/06/2021		Bermanfaat	Satker yang bersangkutan	
364	02203010035259800OKP	352598	DIREKTORAT LALU LINTAS JALAN	8010101007	30	Hasil Kajian/Penelitian	28/05/2021	96.690.000	Standar Spesifikasi Teknis Pengadaan Pemasangan PJ					28/05/2021		Bermanfaat	Satker yang bersangkutan	
365	02203010035259800OKP	352598	DIREKTORAT LALU LINTAS JALAN	8010101007	31	Hasil Kajian/Penelitian	07/09/2021	99.022.000	Kajian MRLL pada KSPN Wakatobi					07/09/2021		Bermanfaat	Satker yang bersangkutan	
366	02203010035259800OKP	352598	DIREKTORAT LALU LINTAS JALAN	8010101007	32	Hasil Kajian/Penelitian	07/09/2021	98.862.500	Kajian MRLL pada KSPN Borobudur					07/09/2021		Bermanfaat	Satker yang bersangkutan	
367	02203010035259800OKP	352598	DIREKTORAT LALU LINTAS JALAN	8010101007	33	Hasil Kajian/Penelitian	07/09/2021	98.043.000	Kajian MRLL pada KSPN Bromo					07/09/2021		Bermanfaat	Satker yang bersangkutan	
368	02203010035259800OKP	352598	DIREKTORAT LALU LINTAS JALAN	8010101007	34	Hasil Kajian/Penelitian	07/09/2021	98.285.000	Kajian MRLL pada KSPN Danau Toba					07/09/2021		Bermanfaat	Satker yang bersangkutan	
369	02203010035259800OKP	352598	DIREKTORAT LALU LINTAS JALAN	8010101007	35	Hasil Kajian/Penelitian	07/09/2021	99.770.000	Kajian MRLL pada KSPN Likupang					07/09/2021		Bermanfaat	Satker yang bersangkutan	
370	02203010035259800OKP	352598	DIREKTORAT LALU LINTAS JALAN	8010101007	36	Hasil Kajian/Penelitian	07/09/2021	99.198.000	Kajian MRLL pada KSPN Mandalika					07/09/2021		Bermanfaat	Satker yang bersangkutan	
371	02203010035259800OKP	352598	DIREKTORAT LALU LINTAS JALAN	8010101007	37	Hasil Kajian/Penelitian	07/09/2021	99.660.000	Kajian MRLL pada KSPN Morotai					07/09/2021		Bermanfaat	Satker yang bersangkutan	
372	02203010035259800OKP	352598	DIREKTORAT LALU LINTAS JALAN	8010101007	38	Hasil Kajian/Penelitian	07/09/2021	99.429.000	Kajian MRLL pada KSPN Labuan Bajo					07/09/2021		Bermanfaat	Satker yang bersangkutan	
373	02203010035259800OKP	352598	DIREKTORAT LALU LINTAS JALAN	8010101007	39	Hasil Kajian/Penelitian	07/09/2021	98.406.000	Kajian MRLL pada KSPN Tanjung Kelayang					07/09/2021		Bermanfaat	Satker yang bersangkutan	
374	02203010035259800OKP	352598	DIREKTORAT LALU LINTAS JALAN	8010101007	40	Hasil Kajian/Penelitian	07/09/2021	98.169.500	Kajian MRLL pada KSPN Tanjung Lesung					07/09/2021		Bermanfaat	Satker yang bersangkutan	
375	02203010035259800OKP	352598	DIREKTORAT LALU LINTAS JALAN	8010101007	41	Hasil Kajian/Penelitian	30/09/2021	318.945.000	SOP Audit dan Inspeksi					30/09/2021		Bermanfaat	Satker yang bersangkutan	
376	02203010035259800OKP	352598	DIREKTORAT LALU LINTAS JALAN	8010101007	42	Hasil Kajian/Penelitian	30/09/2021	417.175.000	Pedoman Desain Teknis LRK					30/09/2021		Bermanfaat	Satker yang bersangkutan	
377	02203010035259800OKP	352598	DIREKTORAT LALU LINTAS JALAN	8010101007	43	Hasil Kajian/Penelitian	30/09/2021	412.665.000	Kajian Pembatasan Akses					30/09/2021		Bermanfaat	Satker yang bersangkutan	
378	02203010035259800OKP	352598	DIREKTORAT LALU LINTAS JALAN	8010101007	44	Hasil Kajian/Penelitian	30/09/2021	352.935.000	Standar Segmentasi Ruas JI					30/09/2021		Bermanfaat	Satker yang bersangkutan	
379	02203010035259800OKP	352598	DIREKTORAT LALU LINTAS JALAN	8010101007	45	Hasil Kajian/Penelitian	14/10/2021	487.872.000	Evaluasi Andalalin KALSEL					14/10/2021		Bermanfaat	Satker yang bersangkutan	
380	02203010035259800OKP	352598	DIREKTORAT LALU LINTAS JALAN	8010101007	46	Hasil Kajian/Penelitian	31/12/2021	697.785.000	Doknis LLAJ bsis Elektronik					31/12/2021		Bermanfaat	Satker yang bersangkutan	
381	02203010035259800OKP	352598	DIREKTORAT LALU LINTAS JALAN	8010101007	47	Hasil Kajian/Penelitian	31/12/2021	565.235.000	Integrasi Penerapan Sanksi					31/12/2021		Bermanfaat	Satker yang bersangkutan	
382	02203010035259800OKP	352598	DIREKTORAT LALU LINTAS JALAN	8010101007	48	Hasil Kajian/Penelitian	04/12/2021	760.177.000	Kajian Teknis SNI PJ					04/12/2021		Bermanfaat	Satker yang bersangkutan	
383	02203010035259800OKP	352598	DIREKTORAT LALU LINTAS JALAN	8010101007	49	Hasil Kajian/Penelitian	14/09/2021	390.665.000	Pedoman Pengawasn Andalalin					14/09/2021		Bermanfaat	Satker yang bersangkutan	
384	02203010035259800OKP	352598	DIREKTORAT LALU LINTAS JALAN	8010101007	50	Hasil Kajian/Penelitian	07/04/2022	98.890.000	Penyusunan Manajemen Mutu Pelayanan Andalalin					07/04/2022		Bermanfaat	Satker yang bersangkutan	
385	02203010035259800OKP	352598	DIREKTORAT LALU LINTAS JALAN	8010101007	51	Hasil Kajian/Penelitian	08/06/2022	99.605.000	DED Pembangunan AtMS Pansela Jabar Segmen Bandung - Banjar					08/06/2022		Bermanfaat	Satker yang bersangkutan	
386	02203010035259800OKP	352598	DIREKTORAT LALU LINTAS JALAN	8010101007	52	Hasil Kajian/Penelitian	08/06/2022	99.715.000	DED Pembangunan AtMS Pansela Jabar Segmen Sukabumi - Bandung					08/06/2022		Bermanfaat	Satker yang bersangkutan	
387	02203010035259800OKP	352598	DIREKTORAT LALU LINTAS JALAN	8010101007	53	Hasil Kajian/Penelitian	08/06/2022	95.040.000	DED Pembangunan ATMS Pantura Banten Segmen Serang - Cilegon					08/06/2022		Bermanfaat	Satker yang bersangkutan	
388	02203010035259800OKP	352598	DIREKTORAT LALU LINTAS JALAN	8010101007	54	Hasil Kajian/Penelitian	08/06/2022	97.790.000	Penyusunan Rencana Aksi Keselamatan Bidang Lalu Lintas Jalan					08/06/2022		Bermanfaat	Satker yang bersangkutan	
389	02203010035259800OKP	352598	DIREKTORAT LALU LINTAS JALAN	8010101007	55	Hasil Kajian/Penelitian	08/06/2022	95.920.000	Kajian MRLL Dukungan KTT G20 Tahun 2022					08/06/2022		Bermanfaat	Satker yang bersangkutan	
390	02203010035259800OKP	352598	DIREKTORAT LALU LINTAS JALAN	8010101007	56	Hasil Kajian/Penelitian	22/06/2022	98.235.000	Penerapan Metode Studi Kasus Buy The Service (BTS) Alat Penerangan Jalan di Jalan Nasional					22/06/2022		Bermanfaat	Satker yang bersangkutan	
391	02203010035259800OKP	352598	DIREKTORAT LALU LINTAS JALAN	8010101007	57	Hasil Kajian/Penelitian	22/06/2022	98.373.750	Penyusunan SSUK, SSKK dan Kontrak pada Penerapan Buy The Service (BTS)					22/06/2022		Bermanfaat	Satker yang bersangkutan	
392	02203010035259800OKP	352598	DIREKTORAT LALU LINTAS JALAN	8010101007	58	Hasil Kajian/Penelitian	22/06/2022	98.651.250	Teknis Tata Cara Perhitungan Volume, Analisa Harga Satuan, Biaya Pemasangan, Perawatan, dan Pemeliharaan pada Penerapa					22/06/2022		Bermanfaat	Satker yang bersangkutan	
393	02203010035259800OKP	352598	DIREKTORAT LALU LINTAS JALAN	8010101007	59	Hasil Kajian/Penelitian	21/06/2022	99.678.000	Standarisasi Pelayanan Andalalin dengan penerapan ISO 9001 : 2015					21/06/2022		Bermanfaat	Satker yang bersangkutan	
394	02203010035259800OKP	352598	DIREKTORAT LALU LINTAS JALAN	8010101007	60	Hasil Kajian/Penelitian	26/09/2022	944.915.250	Penyusunan Andalalin Kawasan Inti Pusat Pemerintah (KIPP) di Ibukota Negara					26/09/2022		Bermanfaat	Satker yang bersangkutan	
395	02203010035259800OKP	352598	DIREKTORAT LALU LINTAS JALAN	8010101007	61	Hasil Kajian/Penelitian	25/08/2022	935.230.500	Penyusunan Dokumen Teknis Standar Penanganan Dampak Lalu Lintas untuk Pusat Kegiatan/Bisnis, Pemukiman dan Infrastruk					25/08/2022		Bermanfaat	Satker yang bersangkutan	
396	02203010035259800OKP	352598	DIREKTORAT LALU LINTAS JALAN	8010101007	62	Hasil Kajian/Penelitian	16/09/2022	537.542.500	Kajian Teknis Penyusunan Pedoman Evaluasi Manajemen Pengelolaan BTS untuk Bidang Alat Penerangan Jalan (APJ)					16/09/2022		Bermanfaat	Satker yang bersangkutan	
397	02203010035259800OKP	352598	DIREKTORAT LALU LINTAS JALAN	8010101007	63	Hasil Kajian/Penelitian	16/09/2022	509.410.000	Penyusunan Kriteria Penerapan Jenis Pagar Pengaman Jalan Sesuai Karakteristik Tata Guna Lahan					16/09/2022		Bermanfaat	Satker yang bersangkutan	
398	02203010035259800OKP	352598	DIREKTORAT LALU LINTAS JALAN	8010101007	64	Hasil Kajian/Penelitian	16/09/2022	551.650.000	Penyusunan Dokumen RSNI Bidang Perlengkapan Jalan Tahap 2					16/09/2022		Bermanfaat	Satker yang bersangkutan	
399	02203010035259800OKP	352598	DIREKTORAT LALU LINTAS JALAN	8010101007	65	Hasil Kajian/Penelitian	09/11/2022	1.441.671.000	Penyusunan Rencana Umum Lalu Lintas dan Angkutan Jalan					09/11/2022		Bermanfaat	Satker yang bersangkutan	
400	02203010035259800OKP	352598	DIREKTORAT LALU LINTAS JALAN	8010101999	1	Aset Tak Berwujud Lainnya	31/12/2020	187.500.000	Updating Sistem Informasi Bidang Lalu Lintas Jalan					31/12/2020		Bermanfaat	Satker yang bersangkutan	
401	02203010035259800OKP	352598	DIREKTORAT LALU LINTAS JALAN	8010101999	2	Aset Tak Berwujud Lainnya	31/12/2020	474.500.000	Pemeliharaan Database Penyelenggaraan Andalalin					31/12/2020		Bermanfaat	Satker yang bersangkutan	
402	02203010035259800OKP	352598	DIREKTORAT LALU LINTAS JALAN	8010101999	3	Aset Tak Berwujud Lainnya	27/05/2021	146.905.000	Webinar Launching Si Andalan					27/05/2021		Bermanfaat	Satker yang bersangkutan	
405	02203010035259800OKP	352598	DIREKTORAT LALU LINTAS JALAN	8010101999	26	Aset Tak Berwujud Lainnya	28/05/2021	149.710.000	Integrasi Aplikasi Smart System APJ dan APILL					28/05/2021		Bermanfaat	Satker yang bersangkutan	
406	02203010035259800OKP	352598	DIREKTORAT LALU LINTAS JALAN	8010101999	27	Aset Tak Berwujud Lainnya	28/05/2021	195.965.000	Pengembangan Aplikasi Sistem TDBU					28/05/2021		Bermanfaat	Satker yang bersangkutan	
407	02203010035259800OKP	352598	DIREKTORAT LALU LINTAS JALAN	8010101999	28	Aset Tak Berwujud Lainnya	22/11/2021	1.116.170.000	Program Pendukung Penilai Andalalin					22/11/2021		Bermanfaat	Satker yang bersangkutan	
408	02203010035259800OKP	352598	DIREKTORAT LALU LINTAS JALAN	8010101999	29	Aset Tak Berwujud Lainnya	14/12/2021	347.600.000	Pengembangan SIDILAN					14/12/2021		Bermanfaat	Satker yang bersangkutan	
409	02203010035259800OKP	352598	DIREKTORAT LALU LINTAS JALAN	8010101999	30	Aset Tak Berwujud Lainnya	31/12/2021	456.500.000	Sistem Penilangan Online					31/12/2021		Bermanfaat	Satker yang bersangkutan	
410	02203010035259800OKP	352598	DIREKTORAT LALU LINTAS JALAN	8010101999	31	Aset Tak Berwujud Lainnya	21/09/2021	360.030.000	Pengembangan SIANDALAN					21/09/2021		Bermanfaat	Satker yang bersangkutan	
411	02203010035259800OKP	352598	DIREKTORAT LALU LINTAS JALAN	8010101999	32	Aset Tak Berwujud Lainnya	31/12/2021	802.230.000	Integrasi dan Analisis Data					31/12/2021		Bermanfaat	Satker yang bersangkutan	
412	02203010035259800OKP	352598	DIREKTORAT LALU LINTAS JALAN	8010101999	33	Aset Tak Berwujud Lainnya	12/12/2022	100.000.000	Optimasi Penerapan Tilang elektronik Direktorat Jenderal Perhubungan Darat Tahun Anggaran 2022					12/12/2022		Bermanfaat	Satker yang bersangkutan	
413	02203010035259800OKP	352598	DIREKTORAT LALU LINTAS JALAN	8010101999	34	Aset Tak Berwujud Lainnya	21/10/2022	381.507.000	Pengembangan Database Andalalin (Lanjutan)					21/10/2022		Bermanfaat	Satker yang bersangkutan	
414	02203010035259801KP	352598	HASIL LIKUIDASI LLI	8010101001	1	Software Komputer	28/11/2014	681.000.000	Sistem Informasi PPNS					28/11/2014		Bermanfaat	Satker yang bersangkutan	
415	02203010035259801KP	352598	HASIL LIKUIDASI LLI	8010101001	2	Software Komputer	02/10/2014	13.700.000	WINDOWS SOFTWARE					02/10/2014		Bermanfaat	Satker yang bersangkutan	
416	02203010035259801KP	352598	HASIL LIKUIDASI LLI	8010101001	5	Software Komputer	31/12/2017	1.210.000	Windows					31/12/2017		Bermanfaat	Satker yang bersangkutan	
417	02203010035259801KP	352598	HASIL LIKUIDASI LLI	8010101001	6	Software Komputer	31/12/2017	1.210.000	Windows					31/12/2017		Bermanfaat	Satker yang bersangkutan	
418	02203010035259801KP	352598	HASIL LIKUIDASI LLI	8010101001	7	Software Komputer	31/12/2017	248.000	Kaspersky					31/12/2017		Bermanfaat	Satker yang bersangkutan	
419	02203010035259801KP	352598	HASIL LIKUIDASI LLI	8010101001	8	Software Komputer	31/12/2017	248.000	Kaspersky					31/12/2017		Bermanfaat	Satker yang bersangkutan	
420	02203010035259801KP	352598	HASIL LIKUIDASI LLI	8010101001	9	Software Komputer	31/12/2017	248.000	Kaspersky					31/12/2017		Bermanfaat	Satker yang bersangkutan	
421	02203010035259801KP	352598	HASIL LIKUIDASI LLI	8010101001	10	Software Komputer	31/12/2017	248.000	Kaspersky					31/12/2017		Bermanfaat	Satker yang bersangkutan	
422	02203010035259801KP	352598	HASIL LIKUIDASI LLI	8010101001	11	Software Komputer	31/12/2017	248.000	Kaspersky					31/12/2017		Bermanfaat	Satker yang bersangkutan	
423	02203010035259801KP	352598	HASIL LIKUIDASI LLI	8010101001	12	Software Komputer	31/12/2017	248.000	Kaspersky					31/12/2017		Bermanfaat	Satker yang bersangkutan	
424	02203010035259801KP	352598	HASIL LIKUIDASI LLI	8010101001	13	Software Komputer	31/12/2017	248.000	Kaspersky					31/12/2017		Bermanfaat	Satker yang bersangkutan	
425	02203010035259801KP	352598	HASIL LIKUIDASI LLI	8010101001	14	Software Komputer	31/12/2017	248.000	Kaspersky					31/12/2017		Bermanfaat	Satker yang bersangkutan	
426	02203010035259801KP	352598	HASIL LIKUIDASI LLI	8010101001	15	Software Komputer	31/12/2017	248.000	Kaspersky					31/12/2017		Bermanfaat	Satker yang bersangkutan	
427	02203010035259801KP	352598	HASIL LIKUIDASI LLI	8010101001	16	Software Komputer	31/12/2017	248.000	Kaspersky					31/12/2017		Bermanfaat	Satker yang bersangkutan	
428	02203010035259801KP	352598	HASIL LIKUIDASI LLI	8010101001	17	Software Komputer	31/12/2017	60.500.000	Software (RTTMC)					31/12/2017		Bermanfaat	Satker yang bersangkutan	
429	02203010035259801KP	352598	HASIL LIKUIDASI LLI	8010101001	18	Software Komputer	31/12/2018	297.440.000	Sistem Administrasi Perkantoran					31/12/2018		Bermanfaat	Satker yang bersangkutan	
430	02203010035259801KP	352598	HASIL LIKUIDASI LLI	8010101001	20	Software Komputer	31/12/2014	7.275.000	Microsoft Office Profesional					31/12/2014		Bermanfaat	Satker yang bersangkutan	
431	02203010035259801KP	352598	HASIL LIKUIDASI LLI	8010101001	21	Software Komputer	28/06/2021	41.900.000	-					28/06/2021		Bermanfaat	Satker yang bersangkutan	
432	02203010035259801KP	352598	HASIL LIKUIDASI LLI	8010101007	154	Hasil Kajian/Penelitian	31/12/2017	665.400.000	-					31/12/2017		Bermanfaat	Satker yang bersangkutan	
433	02203010035259801KP	352598	HASIL LIKUIDASI LLI	8010101007	155	Hasil Kajian/Penelitian	31/12/2017	671.800.000	-					31/12/2017		Bermanfaat	Satker yang bersangkutan	
434	02203010035259801KP	352598	HASIL LIKUIDASI LLI	8010101007	156	Hasil Kajian/Penelitian	31/12/2017	986.370.000	-					31/12/2017		Bermanfaat	Satker yang bersangkutan	
435	02203010035259801KP	352598	HASIL LIKUIDASI LLI	8010101007	157	Hasil Kajian/Penelitian	31/12/2017	615.500.000	-					31/12/2017		Bermanfaat	Satker yang bersangkutan	
436	02203010035259801KP	352598	HASIL LIKUIDASI LLI	8010101007	158	Hasil Kajian/Penelitian	31/12/2017	221.529.000	-					31/12/2017		Bermanfaat	Satker yang bersangkutan	
437	02203010035259801KP	352598	HASIL LIKUIDASI LLI	8010101007	159	Hasil Kajian/Penelitian	31/12/2017	988.295.000	-					31/12/2017		Bermanfaat	Satker yang bersangkutan	
438	02203010035259801KP	352598	HASIL LIKUIDASI LLI	8010101007	160	Hasil Kajian/Penelitian	31/12/2017	667.100.000	-					31/12/2017		Bermanfaat	Satker yang bersangkutan	
439	02203010035259801KP	352598	HASIL LIKUIDASI LLI	8010101007	162	Hasil Kajian/Penelitian	31/12/2017	582.120.000	-					31/12/2017		Bermanfaat	Satker yang bersangkutan	
440	02203010035259801KP	352598	HASIL LIKUIDASI LLI	8010101007	163	Hasil Kajian/Penelitian	31/12/2017	677.400.000	-					31/12/2017		Bermanfaat	Satker yang bersangkutan	
441	02203010035259801KP	352598	HASIL LIKUIDASI LLI	8010101007	164	Hasil Kajian/Penelitian	31/12/2017	794.310.000	-					31/12/2017		Bermanfaat	Satker yang bersangkutan	
442	02203010035259801KP	352598	HASIL LIKUIDASI LLI	8010101007	165	Hasil Kajian/Penelitian	31/12/2017	810.700.000	-					31/12/2017		Bermanfaat	Satker yang bersangkutan	
443	02203010035259801KP	352598	HASIL LIKUIDASI LLI	8010101007	169	Hasil Kajian/Penelitian	31/12/2018	706.547.600	-					31/12/2018		Bermanfaat	Satker yang bersangkutan	
444	02203010035259801KP	352598	HASIL LIKUIDASI LLI	8010101007	170	Hasil Kajian/Penelitian	31/12/2018	718.300.000	-					31/12/2018		Bermanfaat	Satker yang bersangkutan	
445	02203010035259801KP	352598	HASIL LIKUIDASI LLI	8010101007	171	Hasil Kajian/Penelitian	31/12/2018	564.223.000	-					31/12/2018		Bermanfaat	Satker yang bersangkutan	
446	02203010035259801KP	352598	HASIL LIKUIDASI LLI	8010101007	172	Hasil Kajian/Penelitian	31/12/2018	378.900.000	-					31/12/2018		Bermanfaat	Satker yang bersangkutan	
447	02203010035259801KP	352598	HASIL LIKUIDASI LLI	8010101007	173	Hasil Kajian/Penelitian	31/12/2018	475.100.000	-					31/12/2018		Bermanfaat	Satker yang bersangkutan	
448	02203010035259801KP	352598	HASIL LIKUIDASI LLI	8010101007	174	Hasil Kajian/Penelitian	31/12/2018	611.400.000	-					31/12/2018		Bermanfaat	Satker yang bersangkutan	
449	02203010035259801KP	352598	HASIL LIKUIDASI LLI	8010101007	176	Hasil Kajian/Penelitian	31/12/2018	736.230.000	-					31/12/2018		Bermanfaat	Satker yang bersangkutan	
450	02203010035259801KP	352598	HASIL LIKUIDASI LLI	8010101007	177	Hasil Kajian/Penelitian	31/12/2018	681.945.000	-					31/12/2018		Bermanfaat	Satker yang bersangkutan	
451	02203010035259801KP	352598	HASIL LIKUIDASI LLI	8010101007	179	Hasil Kajian/Penelitian	31/12/2018	595.650.000	-					31/12/2018		Bermanfaat	Satker yang bersangkutan	
452	02203010035259801KP	352598	HASIL LIKUIDASI LLI	8010101007	190	Hasil Kajian/Penelitian	02/11/2013	770.605.000	-					02/11/2013		Bermanfaat	Satker yang bersangkutan	
453	02203010035259801KP	352598	HASIL LIKUIDASI LLI	8010101999	43	Aset Tak Berwujud Lainnya	25/08/2014	25.537.964.000	PENINGKATAN KINERJA JARINGA					25/08/2014		Bermanfaat	Satker yang bersangkutan	
454	02203010035259801KP	352598	HASIL LIKUIDASI LLI	8010101999	112	Aset Tak Berwujud Lainnya	31/12/2009	94.700.000	ASET TAK BERWUJUD LAINNYA					31/12/2009		Bermanfaat	Satker yang bersangkutan	
455	02203010035259801KP	352598	HASIL LIKUIDASI LLI	8010101999	113	Aset Tak Berwujud Lainnya	31/12/2009	47.000.000	ASET TAK BERWUJUD LAINNYA					31/12/2009		Bermanfaat	Satker yang bersangkutan	
456	02203010035259801KP	352598	HASIL LIKUIDASI LLI	8010101999	114	Aset Tak Berwujud Lainnya	31/12/2009	97.000.000	ASET TAK BERWUJUD LAINNYA					31/12/2009		Bermanfaat	Satker yang bersangkutan	

No	Kode Es1	Kode Satker	Nama UPT/Satker	Uraian BMN			Tahun Perolehan	Nilai Buku (Rp)	Jenis ATB (Software; Hasil Kajian/Penelitian; Lisensi; Hak Cipta; Paten; Aset Tak Berwujud Lainnya)	Manfaat Aset Tak Berwujud				Waktu mulai dirasakannya manfaat	Durasi kemanfaatan Aset Tak Berwujud	Relevansi saat ini (Bermanfaat? Tidak)	Unit kerja yang memanfaatkan	Keterangan
				Kode Barang	NUP	Nama Barang				Memiliki nilai ekonomi	Manfaat keilmuan	Manfaat Sosial	Manfaat Lainnya					
457	02203010035259800 1KP	352598	HASIL LIKUIDASI LLI	8010101999	122	Aset Tak Berwujud Lainnya	31/12/2010	19.489.325.000	ASET TAK BERWUJUD LAINNYA					31/12/2010		Bermanfaat	Satker yang bersangkutan	
458	02203010035259800 1KP	352598	HASIL LIKUIDASI LLI	8010101999	125	Aset Tak Berwujud Lainnya	31/12/2010	13.348.335.000	ASET TAK BERWUJUD LAINNYA					31/12/2010		Bermanfaat	Satker yang bersangkutan	
459	02203010035259800 1KP	352598	HASIL LIKUIDASI LLI	8010101999	263	Aset Tak Berwujud Lainnya	13/07/2009	49.813.000	ASET TAK BERWUJUD LAINNYA					13/07/2009		Bermanfaat	Satker yang bersangkutan	
460	02203010035259800 1KP	352598	HASIL LIKUIDASI LLI	8010101999	280	Aset Tak Berwujud Lainnya	16/11/2014	593.986.000	PENETAPAN TINGKAT PELAYANAN					16/11/2014		Bermanfaat	Satker yang bersangkutan	
461	02203010035259900 0KP	352599	DIREKTORAT ANGKUTAN JALAN	8010101001	1	Software Komputer	24/06/2020	180.000.000	SPIONAM 2 DIT AJ					24/06/2020		Bermanfaat	Satker yang bersangkutan	
462	02203010035259900 0KP	352599	DIREKTORAT ANGKUTAN JALAN	8010101001	2	Software Komputer	31/12/2020	199.100.000	APLIKASI E-MONEV					31/12/2020		Bermanfaat	Satker yang bersangkutan	
463	02203010035259900 0KP	352599	DIREKTORAT ANGKUTAN JALAN	8010101001	3	Software Komputer	31/12/2020	199.650.000	APLIKASI E-MANIVEST					31/12/2020		Bermanfaat	Satker yang bersangkutan	
552	02203010035259900 1KP	352599	DIREKTORAT ANGKUTAN JALAN	8010101001	1	Software Komputer	04/08/2016	35.200.000	-					02/12/2019		Bermanfaat	Satker yang bersangkutan	
553	02203010035259900 1KP	352599	DIREKTORAT ANGKUTAN JALAN	8010101001	2	Software Komputer	04/08/2016	35.200.000	-					29/11/2019		Bermanfaat	Satker yang bersangkutan	
554	02203010035259900 1KP	352599	DIREKTORAT ANGKUTAN JALAN	8010101001	3	Software Komputer	04/08/2016	35.200.000	-					29/11/2019		Bermanfaat	Satker yang bersangkutan	
555	02203010035259900 1KP	352599	DIREKTORAT ANGKUTAN JALAN	8010101001	4	Software Komputer	04/08/2016	35.200.000	-					29/11/2019		Bermanfaat	Satker yang bersangkutan	
556	02203010035259900 1KP	352599	DIREKTORAT ANGKUTAN JALAN	8010101001	5	Software Komputer	04/08/2016	35.200.000	-					23/12/2019		Bermanfaat	Satker yang bersangkutan	
557	02203010035259900 1KP	352599	DIREKTORAT ANGKUTAN JALAN	8010101001	6	Software Komputer	04/08/2016	35.200.000	-					21/12/2020		Bermanfaat	Satker yang bersangkutan	
558	02203010035259900 1KP	352599	DIREKTORAT ANGKUTAN JALAN	8010101001	7	Software Komputer	04/08/2016	35.200.000	-					21/12/2020		Bermanfaat	Satker yang bersangkutan	
559	02203010035259900 1KP	352599	DIREKTORAT ANGKUTAN JALAN	8010101001	8	Software Komputer	04/08/2016	35.200.000	-					22/12/2020		Bermanfaat	Satker yang bersangkutan	
560	02203010035259900 1KP	352599	DIREKTORAT ANGKUTAN JALAN	8010101001	9	Software Komputer	04/08/2016	35.200.000	-					31/12/2020		Bermanfaat	Satker yang bersangkutan	
561	02203010035259900 1KP	352599	DIREKTORAT ANGKUTAN JALAN	8010101001	10	Software Komputer	23/11/2018	2.100.000	MICROSOFT OFFICE					31/12/2020		Bermanfaat	Satker yang bersangkutan	
562	02203010035259900 1KP	352599	DIREKTORAT ANGKUTAN JALAN	8010101001	11	Software Komputer	23/11/2018	2.100.000	MICROSOFT OFFICE					31/12/2020		Bermanfaat	Satker yang bersangkutan	
563	02203010035259900 1KP	352599	DIREKTORAT ANGKUTAN JALAN	8010101001	12	Software Komputer	23/11/2018	2.100.000	MICROSOFT OFFICE					31/12/2020		Bermanfaat	Satker yang bersangkutan	
564	02203010035259900 1KP	352599	DIREKTORAT ANGKUTAN JALAN	8010101001	13	Software Komputer	23/11/2018	2.100.000	MICROSOFT OFFICE					31/12/2020		Bermanfaat	Satker yang bersangkutan	
565	02203010035259900 1KP	352599	DIREKTORAT ANGKUTAN JALAN	8010101001	14	Software Komputer	23/11/2018	2.100.000	MICROSOFT OFFICE					31/12/2020		Bermanfaat	Satker yang bersangkutan	
566	02203010035259900 1KP	352599	DIREKTORAT ANGKUTAN JALAN	8010101001	15	Software Komputer	23/11/2018	2.100.000	MICROSOFT OFFICE					31/12/2020		Bermanfaat	Satker yang bersangkutan	
567	02203010035259900 1KP	352599	DIREKTORAT ANGKUTAN JALAN	8010101001	16	Software Komputer	23/11/2018	2.100.000	MICROSOFT OFFICE					07/12/2020		Bermanfaat	Satker yang bersangkutan	
568	02203010035259900 1KP	352599	DIREKTORAT ANGKUTAN JALAN	8010101001	17	Software Komputer	23/11/2018	2.100.000	MICROSOFT OFFICE					07/12/2020		Bermanfaat	Satker yang bersangkutan	
569	02203010035259900 1KP	352599	DIREKTORAT ANGKUTAN JALAN	8010101001	18	Software Komputer	23/11/2018	2.100.000	MICROSOFT OFFICE					07/12/2020		Bermanfaat	Satker yang bersangkutan	
570	02203010035259900 1KP	352599	DIREKTORAT ANGKUTAN JALAN	8010101001	19	Software Komputer	23/11/2018	2.100.000	MICROSOFT OFFICE					07/12/2020		Bermanfaat	Satker yang bersangkutan	
571	02203010035259900 1KP	352599	DIREKTORAT ANGKUTAN JALAN	8010101001	20	Software Komputer	23/11/2018	2.100.000	MICROSOFT OFFICE					07/12/2020		Bermanfaat	Satker yang bersangkutan	
572	02203010035259900 1KP	352599	DIREKTORAT ANGKUTAN JALAN	8010101001	21	Software Komputer	23/11/2018	2.100.000	MICROSOFT OFFICE					07/12/2020		Bermanfaat	Satker yang bersangkutan	
573	02203010035259900 1KP	352599	DIREKTORAT ANGKUTAN JALAN	8010101001	22	Software Komputer	23/11/2018	2.100.000	MICROSOFT OFFICE					07/12/2020		Bermanfaat	Satker yang bersangkutan	
574	02203010035259900 1KP	352599	DIREKTORAT ANGKUTAN JALAN	8010101001	23	Software Komputer	23/11/2018	2.100.000	MICROSOFT OFFICE					07/12/2020		Bermanfaat	Satker yang bersangkutan	
575	02203010035259900 1KP	352599	DIREKTORAT ANGKUTAN JALAN	8010101001	24	Software Komputer	23/11/2018	2.100.000	MICROSOFT OFFICE					07/12/2020		Bermanfaat	Satker yang bersangkutan	
576	02203010035259900 1KP	352599	DIREKTORAT ANGKUTAN JALAN	8010101001	25	Software Komputer	23/11/2018	2.100.000	MICROSOFT OFFICE					07/12/2020		Bermanfaat	Satker yang bersangkutan	
577	02203010035259900 1KP	352599	DIREKTORAT ANGKUTAN JALAN	8010101001	26	Software Komputer	23/11/2018	2.100.000	MICROSOFT OFFICE					07/12/2020		Bermanfaat	Satker yang bersangkutan	
578	02203010035259900 1KP	352599	DIREKTORAT ANGKUTAN JALAN	8010101001	27	Software Komputer	23/11/2018	2.100.000	MICROSOFT OFFICE					07/12/2020		Bermanfaat	Satker yang bersangkutan	
579	02203010035259900 1KP	352599	DIREKTORAT ANGKUTAN JALAN	8010101001	28	Software Komputer	23/11/2018	2.100.000	MICROSOFT OFFICE					07/12/2020		Bermanfaat	Satker yang bersangkutan	
580	02203010035259900 1KP	352599	DIREKTORAT ANGKUTAN JALAN	8010101001	29	Software Komputer	23/11/2018	2.100.000	MICROSOFT OFFICE					07/12/2020		Bermanfaat	Satker yang bersangkutan	
581	02203010035259900 1KP	352599	DIREKTORAT ANGKUTAN JALAN	8010101001	30	Software Komputer	23/11/2018	2.100.000	MICROSOFT OFFICE					07/12/2020		Bermanfaat	Satker yang bersangkutan	
582	02203010035259900 1KP	352599	DIREKTORAT ANGKUTAN JALAN	8010101001	31	Software Komputer	23/11/2018	2.100.000	MICROSOFT OFFICE					07/12/2020		Bermanfaat	Satker yang bersangkutan	
583	02203010035259900 1KP	352599	DIREKTORAT ANGKUTAN JALAN	8010101001	61	Software Komputer	31/12/2014	4.667.814	-					07/12/2020		Bermanfaat	Satker yang bersangkutan	
584	02203010035259900 1KP	352599	DIREKTORAT ANGKUTAN JALAN	8010101001	62	Software Komputer	31/12/2014	4.667.814	-					07/12/2020		Bermanfaat	Satker yang bersangkutan	
585	02203010035259900 1KP	352599	DIREKTORAT ANGKUTAN JALAN	8010101001	63	Software Komputer	31/12/2014	4.667.814	-					31/12/2020		Bermanfaat	Satker yang bersangkutan	
586	02203010035259900 1KP	352599	DIREKTORAT ANGKUTAN JALAN	8010101001	64	Software Komputer	31/12/2014	4.667.814	-					30/11/2021		Bermanfaat	Satker yang bersangkutan	
587	02203010035259900 1KP	352599	DIREKTORAT ANGKUTAN JALAN	8010101001	65	Software Komputer	31/12/2014	4.667.814	-					30/11/2021		Bermanfaat	Satker yang bersangkutan	
588	02203010035259900 1KP	352599	DIREKTORAT ANGKUTAN JALAN	8010101001	66	Software Komputer	31/12/2014	4.667.814	-					30/11/2021		Bermanfaat	Satker yang bersangkutan	
589	02203010035259900 1KP	352599	DIREKTORAT ANGKUTAN JALAN	8010101001	67	Software Komputer	31/12/2014	4.667.814	-					31/12/2021		Bermanfaat	Satker yang bersangkutan	
590	02203010035259900 1KP	352599	DIREKTORAT ANGKUTAN JALAN	8010101001	68	Software Komputer	31/12/2014	4.667.814	-					31/12/2021		Bermanfaat	Satker yang bersangkutan	
591	02203010035259900 1KP	352599	DIREKTORAT ANGKUTAN JALAN	8010101001	69	Software Komputer	31/12/2014	4.667.814	-					31/12/2021		Bermanfaat	Satker yang bersangkutan	
592	02203010035259900 1KP	352599	DIREKTORAT ANGKUTAN JALAN	8010101001	70	Software Komputer	31/12/2014	4.667.814	-					31/12/2021		Bermanfaat	Satker yang bersangkutan	
593	02203010035259900 1KP	352599	DIREKTORAT ANGKUTAN JALAN	8010101001	71	Software Komputer	17/10/2008	5.500.000	-					31/12/2021		Bermanfaat	Satker yang bersangkutan	
594	02203010035259900 1KP	352599	DIREKTORAT ANGKUTAN JALAN	8010101001	72	Software Komputer	17/10/2008	1.980.000	-					31/12/2021		Bermanfaat	Satker yang bersangkutan	
595	02203010035259900 1KP	352599	DIREKTORAT ANGKUTAN JALAN	8010101001	73	Software Komputer	14/11/2008	6.000.000	-					31/12/2021		Bermanfaat	Satker yang bersangkutan	
596	02203010035259900 1KP	352599	DIREKTORAT ANGKUTAN JALAN	8010101001	74	Software Komputer	30/11/2009	4.000.000	-					31/12/2021		Bermanfaat	Satker yang bersangkutan	
597	02203010035259900 1KP	352599	DIREKTORAT ANGKUTAN JALAN	8010101001	75	Software Komputer	31/12/2014	4.667.814	-					31/12/2021		Bermanfaat	Satker yang bersangkutan	
598	02203010035259900 1KP	352599	DIREKTORAT ANGKUTAN JALAN	8010101001	76	Software Komputer	31/12/2014	4.667.814	-					31/12/2021		Bermanfaat	Satker yang bersangkutan	
599	02203010035259900 1KP	352599	DIREKTORAT ANGKUTAN JALAN	8010101001	77	Software Komputer	31/12/2014	4.667.814	-					31/12/2021		Bermanfaat	Satker yang bersangkutan	
600	02203010035259900 1KP	352599	DIREKTORAT ANGKUTAN JALAN	8010101001	78	Software Komputer	31/12/2014	4.667.814	-					31/12/2021		Bermanfaat	Satker yang bersangkutan	
601	02203010035259900 1KP	352599	DIREKTORAT ANGKUTAN JALAN	8010101001	79	Software Komputer	31/12/2014	4.667.814	-					31/12/2021		Bermanfaat	Satker yang bersangkutan	
602	02203010035259900 1KP	352599	DIREKTORAT ANGKUTAN JALAN	8010101001	80	Software Komputer	31/12/2014	4.667.814	-					31/12/2021		Bermanfaat	Satker yang bersangkutan	
603	02203010035259900 1KP	352599	DIREKTORAT ANGKUTAN JALAN	8010101001	81	Software Komputer	31/12/2014	4.667.814	-					31/12/2021		Bermanfaat	Satker yang bersangkutan	
604	02203010035259900 1KP	352599	DIREKTORAT ANGKUTAN JALAN	8010101001	82	Software Komputer	31/12/2014	4.667.814	-					31/12/2021		Bermanfaat	Satker yang bersangkutan	
605	02203010035259900 1KP	352599	DIREKTORAT ANGKUTAN JALAN	8010101001	83	Software Komputer	31/12/2014	4.667.814	-					31/10/2022		Bermanfaat	Satker yang bersangkutan	
606	02203010035259900 1KP	352599	DIREKTORAT ANGKUTAN JALAN	8010101001	84	Software Komputer	31/12/2014	4.667.814	-					31/10/2022		Bermanfaat	Satker yang bersangkutan	
607	02203010035259900 1KP	352599	DIREKTORAT ANGKUTAN JALAN	8010101001	85	Software Komputer	30/11/2009	5.500.000	-					31/10/2022		Bermanfaat	Satker yang bersangkutan	
608	02203010035259900 1KP	352599	DIREKTORAT ANGKUTAN JALAN	8010101001	86	Software Komputer	30/11/2009	1.980.000	-					31/10/2022		Bermanfaat	Satker yang bersangkutan	
609	02203010035259900 1KP	352599	DIREKTORAT ANGKUTAN JALAN	8010101001	87	Software Komputer	30/11/2009	6.000.000	-					31/10/2022		Bermanfaat	Satker yang bersangkutan	
610	02203010035259900 1KP	352599	DIREKTORAT ANGKUTAN JALAN	8010101001	88	Software Komputer	30/11/2009	4.000.000	-					31/10/2022		Bermanfaat	Satker yang bersangkutan	
464	02203010035259900 0KP	352599	DIREKTORAT ANGKUTAN JALAN	8010101007	1	Hasil Kajian/Penelitian	02/12/2019	705.936.000	Kajian Teknis Efektifitas D					31/10/2022		Bermanfaat	Satker yang bersangkutan	
465	02203010035259900 0KP	352599	DIREKTORAT ANGKUTAN JALAN	8010101007	2	Hasil Kajian/Penelitian	29/11/2019	733.425.000	Kajian Teknis Pola Subsidi					31/10/2022		Bermanfaat	Satker yang bersangkutan	
466	02203010035259900 0KP	352599	DIREKTORAT ANGKUTAN JALAN	8010101007	3	Hasil Kajian/Penelitian	29/11/2019	744.000.000	Penyusunan Rencana Umum Jar					14/11/2022		Bermanfaat	Satker yang bersangkutan	
467	02203010035259900 0KP	352599	DIREKTORAT ANGKUTAN JALAN	8010101007	4	Hasil Kajian/Penelitian	29/11/2019	742.731.000	Kajian Manajemen Pengelolaa					29/12/2023		Bermanfaat	Satker yang bersangkutan	
468	02203010035259900 0KP	352599	DIREKTORAT ANGKUTAN JALAN	8010101007	5	Hasil Kajian/Penelitian	23/12/2019	587.532.000	Komposisi Ideal Tarif Angku					29/12/2023		Bermanfaat	Satker yang bersangkutan	
469	02203010035259900 0KP	352599	DIREKTORAT ANGKUTAN JALAN	8010101007	6	Hasil Kajian/Penelitian	21/12/2020	1.813.482.000	Perencanaan Teknis Rencana					29/12/2023		Bermanfaat	Satker yang bersangkutan	
470	02203010035259900 0KP	352599	DIREKTORAT ANGKUTAN JALAN	8010101007	7	Hasil Kajian/Penelitian	21/12/2020	1.369.005.000	Penyusunan Grand Design Int					29/12/2023		Bermanfaat	Satker yang bersangkutan	
471	02203010035259900 0KP	352599	DIREKTORAT ANGKUTAN JALAN	8010101007	8	Hasil Kajian/Penelitian	22/12/2020	1.352.549.000	Penyusunan Masterplan Angku					29/12/2023		Bermanfaat	Satker yang bersangkutan	
472	02203010035259900 0KP	352599	DIREKTORAT ANGKUTAN JALAN	8010101007	9	Hasil Kajian/Penelitian	31/12/2020	919.864.000	Penyusunan Aplikasi E-Ticke					31/12/2023		Bermanfaat	Satker yang bersangkutan	
473	02203010035259900 0KP	352599	DIREKTORAT ANGKUTAN JALAN	8010101007	10	Hasil Kajian/Penelitian	31/12/2020	940.196.982	Penyusunan Masterplan Penge					31/12/2023		Bermanfaat	Satker yang bersangkutan	
474	02203010035259900 0KP	352599	DIREKTORAT ANGKUTAN JALAN	8010101007	11	Hasil Kajian/Penelitian	31/12/2020	885.830.000	Evaluasi dan Penataan Jarin					06/12/2023		Bermanfaat	Satker yang bersangkutan	
475	02203010035259900 0KP	352599	DIREKTORAT ANGKUTAN JALAN	8010101007	12	Hasil Kajian/Penelitian	31/12/2020	925.265.000	Pengembangan Sistem E-Logbo					06/12/2023		Bermanfaat	Satker yang bersangkutan	
476	02203010035259900 0KP	352599	DIREKTORAT ANGKUTAN JALAN	8010101007	13	Hasil Kajian/Penelitian	31/12/2020	952.105.000	Kajian Teknis Pengembangan					06/12/2023		Bermanfaat	Satker yang bersangkutan	
477	02203010035259900 0KP	352599	DIREKTORAT ANGKUTAN JALAN	8010101007	14	Hasil Kajian/Penelitian	31/12/2020	952.050.000	Penyusunan Rencana Aksi Nas					31/12/2023		Bermanfaat	Satker yang bersangkutan	
478	02203010035259900 0KP	352599	DIREKTORAT ANGKUTAN JALAN	8010101007	15	Hasil Kajian/Penelitian	31/12/2020	933.372.000	Grand Design Angkutan Baran					29/12/2023		Bermanfaat	Satker yang bersangkutan	
479	02203010035259900 0KP	352599	DIREKTORAT ANGKUTAN JALAN	8010101007	16	Hasil Kajian/Penelitian	07/12/2020	97.251.000	Studi Kemauan dan Kemampuan Membayar untuk Penelit					29/12/2023		Bermanfaat	Satker yang bersangkutan	
480	02203010035259900 0KP	352599	DIREKTORAT ANGKUTAN JALAN	8010101007	17	Hasil Kajian/Penelitian	07/12/2020	97.702.000	Studi Kemauan dan Kemampuan Membayar untuk Penelit					29/12/2023		Bermanfaat	Satker yang bersangkutan	
481	02203010035259900 0KP	352599	DIREKTORAT ANGKUTAN JALAN	8010101007	18	Hasil Kajian/Penelitian	07/12/2020	97.911.000	Studi Kemauan dan Kemampuan Membayar untuk Penelit					19/12/2023		Bermanfaat	Satker yang bersangkutan	
482	02203010035259900 0KP	352599	DIREKTORAT ANGKUTAN JALAN	8010101007	19	Hasil Kajian/Penelitian	07/12/2020	98.010.000	Studi Kemauan dan Kemampuan Membayar untuk Penelit					11/10/2019		Bermanfaat	Satker yang bersangkutan	
483	02203010035259900 0KP	352599	DIREKTORAT ANGKUTAN JALAN	8010101007	20	Hasil Kajian/Penelitian	07/12/2020	96.668.000	Studi Kemauan dan Kemampuan Membayar untuk Penelit					14/10/2019		Bermanfaat	Satker yang bersangkutan	
484	02203010035259900 0KP	352599	DIREKTORAT ANGKUTAN JALAN	8010101007	21	Hasil Kajian/Penelitian	07/12/2020	94.732.000	Review Dokumen Teknis Dalam Rangka Penyusunan Doku					14/10/2019		Bermanfaat	Satker yang bersangkutan	
485	02203010035259900 0KP	352599	DIREKTORAT ANGKUTAN JALAN	8010101007	22	Hasil Kajian/Penelitian	07/12/2020	94.426.000	Review Dokumen Teknis Dalam Rangka Penyusunan Doku					24/10/2019		Bermanfaat	Satker yang bersangkutan	
486	02203010035259900 0KP	352599	DIREKTORAT ANGKUTAN JALAN	8010101007	23	Hasil Kajian/Penelitian	07/12/2020	97.548.000	Review Dokumen Teknis Dalam Rangka Penyusunan Doku					14/10/2019		Bermanfaat	Satker yang bersangkutan	
487	02203010035259900 0KP	352599	DIREKTORAT ANGKUTAN JALAN	8010101007	24	Hasil Kajian/Penelitian	07/12/2020	94.116.000	Studi Kemauan dan Kemampuan Membayar untuk Penentu					11/10/2019		Bermanfaat	Satker yang bersangkutan	
488	02203010035259900 0KP	352599	DIREKTORAT ANGKUTAN JALAN	8010101007	25	Hasil Kajian/Penelitian	07/12/2020	93.907.000	Studi Kemauan dan Kemampuan Membayar untuk Penentu					14/10/2019		Bermanfaat	Satker yang bersangkutan	
489	02203010035259900 0KP	352599	DIREKTORAT ANGKUTAN JALAN	8010101007	26	Hasil Kajian/Penelitian	07/12/2020	90.420.000	Studi Kemauan dan Kemampuan Membayar untuk Penentu					14/10/2019		Bermanfaat	Satker yang bersangkutan	

No	Kode Es1	Kode Satker	Nama UPT/Satker	Uraian BMN			Tahun Perolehan	Nilai Buku (Rp)	Jenis ATB (Software; Hasil Kajian/Penelitian; Lisensi; Hak Cipta; Paten; Aset Tak Berwujud Lainnya)	Manfaat Aset Tak Berwujud				Waktu mulai dirasakannya manfaat	Durasi kemanfaatan Aset Tak Berwujud	Relevansi saat ini (Bermanfaat? Tidak)	Unit kerja yang memanfaatkan	Keterangan
				Kode Barang	NUP	Nama Barang				Memiliki nilai ekonomi	Manfaat keilmuan	Manfaat Sosial	Manfaat Lainnya					
490	02203010035259900OKP	352599	DIREKTORAT ANGKUTAN JALAN	8010101007	27	Hasil Kajian/Penelitian	07/12/2020	92.587.000	Studi Kemauan dan Kemampuan Membayar untuk Penentu					11/10/2019		Bermanfaat	Satker yang bersangkutan	
491	02203010035259900OKP	352599	DIREKTORAT ANGKUTAN JALAN	8010101007	28	Hasil Kajian/Penelitian	07/12/2020	92.609.000	Studi Kemauan dan Kemampuan Membayar untuk Penentu					14/10/2019		Bermanfaat	Satker yang bersangkutan	
492	02203010035259900OKP	352599	DIREKTORAT ANGKUTAN JALAN	8010101007	29	Hasil Kajian/Penelitian	07/12/2020	94.050.000	Studi Kemauan dan Kemampuan Membayar untuk Penentu					08/11/2019		Bermanfaat	Satker yang bersangkutan	
493	02203010035259900OKP	352599	DIREKTORAT ANGKUTAN JALAN	8010101007	30	Hasil Kajian/Penelitian	07/12/2020	94.677.000	Studi Kemauan dan Kemampuan Membayar untuk Penentu					04/08/2016		Bermanfaat	Satker yang bersangkutan	
494	02203010035259900OKP	352599	DIREKTORAT ANGKUTAN JALAN	8010101007	31	Hasil Kajian/Penelitian	07/12/2020	94.831.000	Studi Kemauan dan Kemampuan Membayar untuk Penentu					04/08/2016		Bermanfaat	Satker yang bersangkutan	
495	02203010035259900OKP	352599	DIREKTORAT ANGKUTAN JALAN	8010101007	32	Hasil Kajian/Penelitian	07/12/2020	94.901.000	Studi Kemauan dan Kemampuan Membayar untuk Penentu					04/08/2016		Bermanfaat	Satker yang bersangkutan	
496	02203010035259900OKP	352599	DIREKTORAT ANGKUTAN JALAN	8010101007	33	Hasil Kajian/Penelitian	07/12/2020	93.390.000	Penyusunan Aplikasi Verifikasi Angkutan KSPN					04/08/2016		Bermanfaat	Satker yang bersangkutan	
497	02203010035259900OKP	352599	DIREKTORAT ANGKUTAN JALAN	8010101007	34	Hasil Kajian/Penelitian	31/12/2020	97.889.000	Review Dokumen Teknis dalam Rangka Penyusunan Doku					04/08/2016		Bermanfaat	Satker yang bersangkutan	
498	02203010035259900OKP	352599	DIREKTORAT ANGKUTAN JALAN	8010101007	35	Hasil Kajian/Penelitian	30/11/2021	920.370.000	Penyusunan Perencanaan Tekn					04/08/2016		Bermanfaat	Satker yang bersangkutan	
499	02203010035259900OKP	352599	DIREKTORAT ANGKUTAN JALAN	8010101007	36	Hasil Kajian/Penelitian	30/11/2021	899.855.000	Penyusunan Norma, Standar,					04/08/2016		Bermanfaat	Satker yang bersangkutan	
500	02203010035259900OKP	352599	DIREKTORAT ANGKUTAN JALAN	8010101007	37	Hasil Kajian/Penelitian	30/11/2021	676.032.500	Penyusunan NSPK Tentang Pol					04/08/2016		Bermanfaat	Satker yang bersangkutan	
501	02203010035259900OKP	352599	DIREKTORAT ANGKUTAN JALAN	8010101007	38	Hasil Kajian/Penelitian	31/12/2021	894.509.000	Penyusunan NSPK Tentang Ped					04/08/2016		Bermanfaat	Satker yang bersangkutan	
502	02203010035259900OKP	352599	DIREKTORAT ANGKUTAN JALAN	8010101007	39	Hasil Kajian/Penelitian	31/12/2021	889.124.500	Kajian Evaluasi Buy The Ser					23/11/2018		Bermanfaat	Satker yang bersangkutan	
503	02203010035259900OKP	352599	DIREKTORAT ANGKUTAN JALAN	8010101007	40	Hasil Kajian/Penelitian	31/12/2021	897.105.000	Penyusunan Petunjuk Teknis					23/11/2018		Bermanfaat	Satker yang bersangkutan	
504	02203010035259900OKP	352599	DIREKTORAT ANGKUTAN JALAN	8010101007	41	Hasil Kajian/Penelitian	31/12/2021	884.858.700	Masterplan Pengembangan Ang					23/11/2018		Bermanfaat	Satker yang bersangkutan	
505	02203010035259900OKP	352599	DIREKTORAT ANGKUTAN JALAN	8010101007	42	Hasil Kajian/Penelitian	31/12/2021	899.525.000	Penyusunan Norma, Standar,					23/11/2018		Bermanfaat	Satker yang bersangkutan	
506	02203010035259900OKP	352599	DIREKTORAT ANGKUTAN JALAN	8010101007	43	Hasil Kajian/Penelitian	31/12/2021	762.300.000	Pengembangan Aplikasi Spion					23/11/2018		Bermanfaat	Satker yang bersangkutan	
507	02203010035259900OKP	352599	DIREKTORAT ANGKUTAN JALAN	8010101007	44	Hasil Kajian/Penelitian	31/12/2021	668.250.000	Pembangunan Sistem Informas					23/11/2018		Bermanfaat	Satker yang bersangkutan	
508	02203010035259900OKP	352599	DIREKTORAT ANGKUTAN JALAN	8010101007	45	Hasil Kajian/Penelitian	31/12/2021	98.912.000	Penyusunan Biaya Operasiona					23/11/2018		Bermanfaat	Satker yang bersangkutan	
509	02203010035259900OKP	352599	DIREKTORAT ANGKUTAN JALAN	8010101007	46	Hasil Kajian/Penelitian	31/12/2021	98.835.000	Penyusunan Biaya Operasiona					23/11/2018		Bermanfaat	Satker yang bersangkutan	
510	02203010035259900OKP	352599	DIREKTORAT ANGKUTAN JALAN	8010101007	47	Hasil Kajian/Penelitian	31/12/2021	98.670.000	Penyusunan Analisa dan Kajian Risk Journey pada Ka					23/11/2018		Bermanfaat	Satker yang bersangkutan	
511	02203010035259900OKP	352599	DIREKTORAT ANGKUTAN JALAN	8010101007	48	Hasil Kajian/Penelitian	31/12/2021	99.330.000	Kajian Penyusunan Penilaian					23/11/2018		Bermanfaat	Satker yang bersangkutan	
512	02203010035259900OKP	352599	DIREKTORAT ANGKUTAN JALAN	8010101007	49	Hasil Kajian/Penelitian	31/12/2021	98.560.000	Penyusunan Kebutuhan Kuota					23/11/2018		Bermanfaat	Satker yang bersangkutan	
513	02203010035259900OKP	352599	DIREKTORAT ANGKUTAN JALAN	8010101007	50	Hasil Kajian/Penelitian	31/12/2021	99.055.000	Kajian Angkutan Umum Ilegal					23/11/2018		Bermanfaat	Satker yang bersangkutan	
514	02203010035259900OKP	352599	DIREKTORAT ANGKUTAN JALAN	8010101007	51	Hasil Kajian/Penelitian	31/12/2021	98.582.000	Kajian Kebutuhan Angkutan W					23/11/2018		Bermanfaat	Satker yang bersangkutan	
515	02203010035259900OKP	352599	DIREKTORAT ANGKUTAN JALAN	8010101007	52	Hasil Kajian/Penelitian	31/12/2021	98.648.000	Penyusunan Biaya Operasiona					23/11/2018		Bermanfaat	Satker yang bersangkutan	
516	02203010035259900OKP	352599	DIREKTORAT ANGKUTAN JALAN	8010101007	53	Hasil Kajian/Penelitian	31/12/2021	818.151.000	Penyusunan Kajian Operasion					23/11/2018		Bermanfaat	Satker yang bersangkutan	
517	02203010035259900OKP	352599	DIREKTORAT ANGKUTAN JALAN	8010101007	54	Hasil Kajian/Penelitian	31/10/2022	726.439.500	Mekanisme Perizinan Penyelenggaraan AKAP sbg instrumen fungsi Dalwas					23/11/2018		Bermanfaat	Satker yang bersangkutan	
518	02203010035259900OKP	352599	DIREKTORAT ANGKUTAN JALAN	8010101007	55	Hasil Kajian/Penelitian	31/10/2022	724.719.000	Pengembangan Ekosistem Penyelenggaraan Angk Jalan Perintis					23/11/2018		Bermanfaat	Satker yang bersangkutan	
519	02203010035259900OKP	352599	DIREKTORAT ANGKUTAN JALAN	8010101007	56	Hasil Kajian/Penelitian	31/10/2022	982.916.100	Kajian Teknis Evaluasi Jaringan Lintas Angk Barang Berbahaya di Kalimantan dan Sulawesi					23/11/2018		Bermanfaat	Satker yang bersangkutan	
520	02203010035259900OKP	352599	DIREKTORAT ANGKUTAN JALAN	8010101007	57	Hasil Kajian/Penelitian	31/10/2022	953.512.200	NSPK Penerapan Sistem Manajemen Transportasi Cerdas					23/11/2018		Bermanfaat	Satker yang bersangkutan	
521	02203010035259900OKP	352599	DIREKTORAT ANGKUTAN JALAN	8010101007	58	Hasil Kajian/Penelitian	31/10/2022	989.121.000	Rencana Pengemb Angkutan Multimoda Mendukung Implementasi AFAMT					23/11/2018		Bermanfaat	Satker yang bersangkutan	
522	02203010035259900OKP	352599	DIREKTORAT ANGKUTAN JALAN	8010101007	59	Hasil Kajian/Penelitian	31/10/2022	967.115.250	Penyusunan Naskah Akademis Reviu PP Nomor 8 Tahun 2011					23/11/2018		Bermanfaat	Satker yang bersangkutan	
523	02203010035259900OKP	352599	DIREKTORAT ANGKUTAN JALAN	8010101007	60	Hasil Kajian/Penelitian	31/10/2022	689.310.000	Pedoman Teknis Penanganan Pengangkutan Barang Berbahaya dijalan					23/11/2018		Bermanfaat	Satker yang bersangkutan	
524	02203010035259900OKP	352599	DIREKTORAT ANGKUTAN JALAN	8010101007	61	Hasil Kajian/Penelitian	31/10/2022	488.966.100	Penyusunan Risk Journey Pada Kawasan Pariwisata di Pulau Jawa					31/12/2014		Bermanfaat	Satker yang bersangkutan	
525	02203010035259900OKP	352599	DIREKTORAT ANGKUTAN JALAN	8010101007	62	Hasil Kajian/Penelitian	14/11/2022	98.373.750	Kajian Konektivitas Angkutan Feeder Untuk Menunjang Layanan Kereta Api Cepat Jakarta-Bandung					31/12/2014		Bermanfaat	Satker yang bersangkutan	
526	02203010035259900OKP	352599	DIREKTORAT ANGKUTAN JALAN	8010101007	69	Hasil Kajian/Penelitian	29/12/2023	949.227.600	Pekerjaan Study Kelayakan Penyelenggaraan ITS dengan Skema Pembiayaan KPBU					31/12/2014		Bermanfaat	Satker yang bersangkutan	
527	02203010035259900OKP	352599	DIREKTORAT ANGKUTAN JALAN	8010101007	70	Hasil Kajian/Penelitian	29/12/2023	8.822.934.000	Program Management Consultant					31/12/2014		Bermanfaat	Satker yang bersangkutan	
528	02203010035259900OKP	352599	DIREKTORAT ANGKUTAN JALAN	8010101007	71	Hasil Kajian/Penelitian	29/12/2023	464.346.300	Kajian Teknis dan Evaluasi Penyelenggaraan Angkutan KSPN					31/12/2014		Bermanfaat	Satker yang bersangkutan	
529	02203010035259900OKP	352599	DIREKTORAT ANGKUTAN JALAN	8010101007	72	Hasil Kajian/Penelitian	29/12/2023	485.789.280	Study Pedoman Teknis Penyelenggaraan Angk. Barang					31/12/2014		Bermanfaat	Satker yang bersangkutan	
530	02203010035259900OKP	352599	DIREKTORAT ANGKUTAN JALAN	8010101007	73	Hasil Kajian/Penelitian	29/12/2023	465.012.300	Penyusunan Pedoman Teknis Pengangkutan Barang Berbahaya di Jalan					31/12/2014		Bermanfaat	Satker yang bersangkutan	
531	02203010035259900OKP	352599	DIREKTORAT ANGKUTAN JALAN	8010101007	74	Hasil Kajian/Penelitian	31/12/2023	695.082.000	Kajian Kebijakan Konektivitas Angkutan Antarmoda/Multimoda Dalam Mendukung Perekonomian Nasional					31/12/2014		Bermanfaat	Satker yang bersangkutan	
532	02203010035259900OKP	352599	DIREKTORAT ANGKUTAN JALAN	8010101007	75	Hasil Kajian/Penelitian	31/12/2023	719.535.300	Kajian Feasibility Study Malaka-Dumai Economic Coridor Multimodal Transport Project					31/12/2014		Bermanfaat	Satker yang bersangkutan	
533	02203010035259900OKP	352599	DIREKTORAT ANGKUTAN JALAN	8010101007	76	Hasil Kajian/Penelitian	06/12/2023	958.485.000	PENYUSUNAN RENCANA INDUK DAN PERENCANAAN TEKNIS (DED) PENYEDIAAN LAYANANANGKUTAN PERKOTAAN BALIKPAP					31/12/2014		Bermanfaat	Satker yang bersangkutan	
534	02203010035259900OKP	352599	DIREKTORAT ANGKUTAN JALAN	8010101007	77	Hasil Kajian/Penelitian	06/12/2023	503.829.000	PENYUSUNAN DOKUMEN PERENCANAAN PENYEDIAAN LAYANAN ANGKUTAN PERKOTAAN BERBASIS JALAN KIPP IKN (TAHAP					17/10/2008		Bermanfaat	Satker yang bersangkutan	
535	02203010035259900OKP	352599	DIREKTORAT ANGKUTAN JALAN	8010101007	78	Hasil Kajian/Penelitian	06/12/2023	826.583.700	PENYUSUNAN DOKUMEN PERENCANAAN INTELLIGENT TRANSPORT SYSTEM (ITS) TAHAP 1					17/10/2008		Bermanfaat	Satker yang bersangkutan	
536	02203010035259900OKP	352599	DIREKTORAT ANGKUTAN JALAN	8010101007	79	Hasil Kajian/Penelitian	31/12/2023	12.587.043.592	Bandung Basin Metropolitan Area (BBMA) Bus Rapid Transit Detailed Engineering Design					14/11/2008		Bermanfaat	Satker yang bersangkutan	
537	02203010035259900OKP	352599	DIREKTORAT ANGKUTAN JALAN	8010101007	80	Hasil Kajian/Penelitian	29/12/2023	12.415.960.275	Project Management Consultant for Indonesia Mass Transit Project					30/11/2009		Bermanfaat	Satker yang bersangkutan	
538	02203010035259900OKP	352599	DIREKTORAT ANGKUTAN JALAN	8010101007	81	Hasil Kajian/Penelitian	29/12/2023	98.124.000	Penyusunan Pedoman dan Kriteria Sistem Pengaturan dan Pengendalian Lalu Lintas Kawasan Perkotaan					31/12/2014		Bermanfaat	Satker yang bersangkutan	
539	02203010035259900OKP	352599	DIREKTORAT ANGKUTAN JALAN	8010101007	82	Hasil Kajian/Penelitian	29/12/2023	99.622.500	Kajian Teknis Evaluasi Jaringan Trayek AKAP					31/12/2014		Bermanfaat	Satker yang bersangkutan	
540	02203010035259900OKP	352599	DIREKTORAT ANGKUTAN JALAN	8010101007	83	Hasil Kajian/Penelitian	19/12/2023	97.735.500	Penyusunan Dokumen Perencanaan Penyediaan Angkutan Antarmoda (Balikpapan-KIPP) Tahap Pemindahan Awal					31/12/2014		Bermanfaat	Satker yang bersangkutan	
611	02203010035259901KP	352599	DIREKTORAT ANGKUTAN JALAN	8010101007	3	Hasil Kajian/Penelitian	31/10/2016	971.905.000	-					31/12/2014		Bermanfaat	Satker yang bersangkutan	
612	02203010035259901KP	352599	DIREKTORAT ANGKUTAN JALAN	8010101007	10	Hasil Kajian/Penelitian	30/11/2016	686.000.000	-					31/12/2014		Bermanfaat	Satker yang bersangkutan	
613	02203010035259901KP	352599	DIREKTORAT ANGKUTAN JALAN	8010101007	17	Hasil Kajian/Penelitian	31/12/2017	691.100.000	Pedoman Teknis Pengangkutan					31/12/2014		Bermanfaat	Satker yang bersangkutan	
614	02203010035259901KP	352599	DIREKTORAT ANGKUTAN JALAN	8010101007	18	Hasil Kajian/Penelitian	31/12/2017	604.230.000	Efektifitas PLB					31/12/2014		Bermanfaat	Satker yang bersangkutan	
615	02203010035259901KP	352599	DIREKTORAT ANGKUTAN JALAN	8010101007	19	Hasil Kajian/Penelitian	31/12/2017	438.938.500	Potensi Angkutan Multimoda					31/12/2014		Bermanfaat	Satker yang bersangkutan	
616	02203010035259901KP	352599	DIREKTORAT ANGKUTAN JALAN	8010101007	20	Hasil Kajian/Penelitian	31/12/2017	930.100.000	Potensi Angkutan Multimoda					31/12/2014		Bermanfaat	Satker yang bersangkutan	
617	02203010035259901KP	352599	DIREKTORAT ANGKUTAN JALAN	8010101007	22	Hasil Kajian/Penelitian	31/12/2017	965.151.000	Kajian Kerangka Pembinaan					31/12/2014		Bermanfaat	Satker yang bersangkutan	
618	02203010035259901KP	352599	DIREKTORAT ANGKUTAN JALAN	8010101007	23	Hasil Kajian/Penelitian	31/12/2017	713.600.000	Pedoman Teknis Tata Cara P					30/11/2009		Bermanfaat	Satker yang bersangkutan	
619	02203010035259901KP	352599	DIREKTORAT ANGKUTAN JALAN	8010101007	25	Hasil Kajian/Penelitian	31/12/2017	729.300.000	Survey dan Investigasi Pen					30/11/2009		Bermanfaat	Satker yang bersangkutan	
620	02203010035259901KP	352599	DIREKTORAT ANGKUTAN JALAN	8010101007	28	Hasil Kajian/Penelitian	31/12/2017	926.000.000	Masterplan Angkutan Barang					30/11/2009		Bermanfaat	Satker yang bersangkutan	
621	02203010035259901KP	352599	DIREKTORAT ANGKUTAN JALAN	8010101007	29	Hasil Kajian/Penelitian	31/12/2017	917.598.000	Rencana Umum Pelayanan Ang					30/11/2009		Bermanfaat	Satker yang bersangkutan	
622	02203010035259901KP	352599	DIREKTORAT ANGKUTAN JALAN	8010101007	30	Hasil Kajian/Penelitian	31/12/2017	961.983.000	Penyusunan Model Pengemban					31/10/2016		Bermanfaat	Satker yang bersangkutan	
623	02203010035259901KP	352599	DIREKTORAT ANGKUTAN JALAN	8010101007	31	Hasil Kajian/Penelitian	26/10/2018	834.500.000	Analisis Proses Bisinis Ang					30/11/2016		Bermanfaat	Satker yang bersangkutan	
624	02203010035259901KP	352599	DIREKTORAT ANGKUTAN JALAN	8010101007	32	Hasil Kajian/Penelitian	14/11/2018	504.309.900	Kajian Teknis Pengaruh Peny					31/12/2017		Bermanfaat	Satker yang bersangkutan	
625	02203010035259901KP	352599	DIREKTORAT ANGKUTAN JALAN	8010101007	37	Hasil Kajian/Penelitian	26/10/2018	697.600.000	Rencana Pengembangan Angkut					31/12/2017		Bermanfaat	Satker yang bersangkutan	
626	02203010035259901KP	352599	DIREKTORAT ANGKUTAN JALAN	8010101007	38	Hasil Kajian/Penelitian	30/10/2018	672.500.000	Pedoman Teknis Penyelenggar					31/12/2017		Bermanfaat	Satker yang bersangkutan	
627	02203010035259901KP	352599	DIREKTORAT ANGKUTAN JALAN	8010101007	39	Hasil Kajian/Penelitian	09/11/2018	962.600.000	Penyusunan Masterplan Jarin					31/12/2017		Bermanfaat	Satker yang bersangkutan	
628	02203010035259901KP	352599	DIREKTORAT ANGKUTAN JALAN	8010101007	40	Hasil Kajian/Penelitian	24/10/2018	693.300.000	Pedoman Perhitungan Ganti K					31/12/2017		Bermanfaat	Satker yang bersangkutan	
629	02203010035259901KP	352599	DIREKTORAT ANGKUTAN JALAN	8010101007	41	Hasil Kajian/Penelitian	26/10/2018	725.900.000	Penyusunan standar operasi					31/12/2017		Bermanfaat	Satker yang bersangkutan	
630	02203010035259901KP	352599	DIREKTORAT ANGKUTAN JALAN	8010101007	42	Hasil Kajian/Penelitian	30/10/2018	805.000.000	Analisis Potensi Angkutan M					31/12/2017		Bermanfaat	Satker yang bersangkutan	
631	02203010035259901KP	352599	DIREKTORAT ANGKUTAN JALAN	8010101007	43	Hasil Kajian/Penelitian	09/11/2018	699.000.000	Kajian Teknis Pengaruh Peny					31/12/2017		Bermanfaat	Satker yang bersangkutan	
632	02203010035259901KP	352599	DIREKTORAT ANGKUTAN JALAN	8010101007	44	Hasil Kajian/Penelitian	26/10/2018	621.100.000	Analisa dan Evaluasi Asal,					31/12/2017		Bermanfaat	Satker yang bersangkutan	
633	02203010035259901KP	352599	DIREKTORAT ANGKUTAN JALAN	8010101007	45	Hasil Kajian/Penelitian	09/11/2018	596.049.115	Kajian Sistem Pendataan Ang					31/12/2017		Bermanfaat	Satker yang bersangkutan	
634	02203010035259901KP	352599	DIREKTORAT ANGKUTAN JALAN	8010101007	46	Hasil Kajian/Penelitian	14/11/2018	848.000.000	Penyusunan Dokumen Angkutan					26/10/2018		Bermanfaat	Satker yang bersangkutan	
635	02203010035259901KP	352599	DIREKTORAT ANGKUTAN JALAN	8010101007	47	Hasil Kajian/Penelitian	13/11/2018	943.600.000	Kajian Perhitungan MYC (Mul					14/11/2018		Bermanfaat	Satker yang bersangkutan	
636	02203010035259901KP	352599	DIREKTORAT ANGKUTAN JALAN	8010101007	48	Hasil Kajian/Penelitian	09/11/2018	715.500.000	Penyusunan Masterplan Konek					26/10/2018		Bermanfaat	Satker yang bersangkutan	
637	02203010035259901KP	352599	DIREKTORAT ANGKUTAN JALAN	8010101007	49	Hasil Kajian/Penelitian	21/12/2018	466.100.000	Pengembangan Web Perizinan					30/10/2018		Bermanfaat	Satker yang bersangkutan	
638	02203010035259901KP	352599	DIREKTORAT ANGKUTAN JALAN	8010101007	55	Hasil Kajian/Penelitian	03/12/2018	614.100.000	Survey Operator Angkutan Ba					09/11/2018		Bermanfaat	Satker yang bersangkutan	
639	02203010035259901KP	352599	DIREKTORAT ANGKUTAN JALAN	8010101007	58	Hasil Kajian/Penelitian	28/12/2018	100.000.000	Kajian Kebijakan Makro Tran					24/10/2018		Bermanfaat	Satker yang bersangkutan	
640	02203010035259901KP	352599	DIREKTORAT ANGKUTAN JALAN	8010101007	59	Hasil Kajian/Penelitian	21/12/2018	100.000.000	Evaluasi Implementasi PM. 1					26/10/2018		Bermanfaat	Satker yang bersangkutan	
541	02203010035259900OKP	352599	DIREKTORAT ANGKUTAN JALAN	8010101999	1	Aset Tak Berwujud Lainnya	11/10/2019	99.275.000	Panduan Perencanaan Pelelan					30/10/2018		Bermanfaat	Satker yang bersangkutan	
542	02203010035259900OKP	352599	DIREKTORAT ANGKUTAN JALAN	8010101999	2	Aset Tak Berwujud Lainnya	14/10/2019	95.975.000	Panduan Penyusunan SPM Laya					09/11/2018		Bermanfaat	Satker yang bersangkutan	
543	02203010035259900OKP	352599	DIREKTORAT ANGKUTAN JALAN	8010101999	3	Aset Tak Berwujud Lainnya	14/10/2019	98.620.500	Panduan Teknis Pembinaan An					26/10/2018		Bermanfaat	Satker yang bersangkutan	
544	02203010035259900OKP	352599	DIREKTORAT ANGKUTAN JALAN	8010101999	4	Aset Tak Berwujud Lainnya	24/10/2019	98.582.000	Review Dokumen Teknis Dalam					09/11/2018		Bermanfaat	Satker yang bersangkutan	
545	02203010035259900OKP	352599	DIREKTORAT ANGKUTAN JALAN	8010101999	5	Aset Tak Berwujud Lainnya	14/10/2019	98.560.000	Review Dokumen Teknis Dalam					14/11/2018		Bermanfaat	Satker yang bersangkutan	
546	02203010035259900OKP	352599	DIREKTORAT ANGKUTAN JALAN	8010101999	6	Aset Tak Berwujud Lainnya	11/10/2019	98.780.000	Panduan Penyusunan Kontrak					13/11/2018		Bermanfaat	Satker yang bersangkutan	
547	02203010035259900OKP	352599	DIREKTORAT ANGKUTAN JALAN	8010101999	7	Aset Tak Berwujud Lainnya	14/10/2019	98.142.000	Review Dokumen Teknis Dalam					09/11/2018		Bermanfaat	Satker yang bersangkutan	
548	02203010035259900OKP	352599	DIREKTORAT ANGKUTAN JALAN	8010101999	8	Aset Tak Berwujud Lainnya	14/10/2019	99.055.000	Pedoman Teknis Model Pengem					21/12/2018		Bermanfaat	Satker yang bersangkutan	
549	02203010035259900OKP	352599	DIREKTORAT ANGKUTAN JALAN	8010101999	9	Aset Tak Berwujud Lainnya	11/10/2019	98.758.000	Review Dokumen Teknis Dalam					03/12/2018		Bermanfaat	Satker yang bersangkutan	
550	02203010035259900OKP	352599	DIREKTORAT ANGKUTAN JALAN	8010101999	10	Aset Tak Berwujud Lainnya	14/10/2019	97.328.000	Review Dokumen Teknis Dalam					28/12/2018		Bermanfaat	Satker yang bersangkutan	
551	02203010035259900OKP	352599	DIREKTORAT ANGKUTAN JALAN	8010101999	11	Aset Tak Berwujud Lainnya	08/11/2019	98.505.000	Panduan Pembiayaan Angkutan					21/12/2018		Bermanfaat	Satker yang bersangkutan	

No	Kode Es1	Kode Satker	Nama UPT/Satker	Uraian BMN			Tahun Perolehan	Nilai Buku (Rp)	Jenis ATB (Software; Hasil Kajian/Penelitian; Lisensi; Hak Cipta; Paten; Aset Tak Berwujud Lainnya)	Manfaat Aset Tak Berwujud				Waktu mulai dirasakannya manfaat	Durasi kemanfaatan Aset Tak Berwujud	Relevansi saat ini (Bermanfaat? Tidak)	Unit kerja yang memanfaatkan	Keterangan
				Kode Barang	NUP	Nama Barang				Memiliki nilai ekonomi	Manfaat keilmuan	Manfaat Sosial	Manfaat Lainnya					
641	02203010035259900 1KP	352599	DIREKTORAT ANGKUTAN JALAN	8010101999	1	Aset Tak Berwujud Lainnya	28/09/2018	888.800.000	STUDI SERTIFIKASI KOMPETENSI TEKNISI BENGKEL BBG					28/09/2018		Bermanfaat	Satker yang bersangkutan	
642	02203010035259900 1KP	352599	DIREKTORAT ANGKUTAN JALAN	8010101999	11	Aset Tak Berwujud Lainnya	01/12/2012	962.500.000	-					01/12/2012		Bermanfaat	Satker yang bersangkutan	
643	02203010035259900 1KP	352599	DIREKTORAT ANGKUTAN JALAN	8010101999	14	Aset Tak Berwujud Lainnya	01/12/2012	528.473.000	-					01/12/2012		Bermanfaat	Satker yang bersangkutan	
644	02203010035259900 1KP	352599	DIREKTORAT ANGKUTAN JALAN	8010101999	18	Aset Tak Berwujud Lainnya	31/12/2013	512.028.000	-					31/12/2013		Bermanfaat	Satker yang bersangkutan	
645	02203010035259900 1KP	352599	DIREKTORAT ANGKUTAN JALAN	8010101999	27	Aset Tak Berwujud Lainnya	31/12/2013	445.106.200	-					31/12/2013		Bermanfaat	Satker yang bersangkutan	
646	02203010035259900 1KP	352599	DIREKTORAT ANGKUTAN JALAN	8010101999	32	Aset Tak Berwujud Lainnya	31/12/2014	826.889.800	indentifikasi trase & fas p					31/12/2014		Bermanfaat	Satker yang bersangkutan	
647	02203010035259900 1KP	352599	DIREKTORAT ANGKUTAN JALAN	8010101999	40	Aset Tak Berwujud Lainnya	31/12/2015	652.410.000	RENTEK PENYE PEMADU MODA SI					31/12/2015		Bermanfaat	Satker yang bersangkutan	
648	02203010035259900 1KP	352599	DIREKTORAT ANGKUTAN JALAN	8010101999	44	Aset Tak Berwujud Lainnya	27/12/2010	495.473.000	Laporan					27/12/2010		Bermanfaat	Satker yang bersangkutan	
649	02203010035259900 1KP	352599	DIREKTORAT ANGKUTAN JALAN	8010101999	48	Aset Tak Berwujud Lainnya	31/12/2015	623.293.000	PENY PET TEK TATA C PK&WIL					31/12/2015		Bermanfaat	Satker yang bersangkutan	
650	02203010035259900 1KP	352599	DIREKTORAT ANGKUTAN JALAN	8010101999	57	Aset Tak Berwujud Lainnya	31/12/2015	593.346.400	-					31/12/2015		Bermanfaat	Satker yang bersangkutan	
651	02203010035259900 1KP	352599	DIREKTORAT ANGKUTAN JALAN	8010101999	58	Aset Tak Berwujud Lainnya	31/12/2015	1.392.908.000	-					31/12/2015		Bermanfaat	Satker yang bersangkutan	
652	02203010035259900 1KP	352599	DIREKTORAT ANGKUTAN JALAN	8010101999	61	Aset Tak Berwujud Lainnya	15/11/2014	491.582.000	PENETAPAN JARINGAN TRAYEK					15/11/2014		Bermanfaat	Satker yang bersangkutan	
653	02203010035259900 1KP	352599	DIREKTORAT ANGKUTAN JALAN	8010101999	62	Aset Tak Berwujud Lainnya	15/11/2014	487.743.000	STANDAR PELAY.MIN. ANGKT PA					15/11/2014		Bermanfaat	Satker yang bersangkutan	
654	02203010035259900 1KP	352599	DIREKTORAT ANGKUTAN JALAN	8010101999	63	Aset Tak Berwujud Lainnya	15/11/2014	492.913.000	SURVEY LOAD FACTOR					15/11/2014		Bermanfaat	Satker yang bersangkutan	
655	02203010035259900 1KP	352599	DIREKTORAT ANGKUTAN JALAN	8010101999	64	Aset Tak Berwujud Lainnya	31/12/2015	584.892.000	-					31/12/2015		Bermanfaat	Satker yang bersangkutan	
657	02203010035259900 1KP	352599	DIREKTORAT ANGKUTAN JALAN	8010101999	70	Aset Tak Berwujud Lainnya	31/12/2012	783.750.000	-					31/12/2012		Bermanfaat	Satker yang bersangkutan	
658	02203010035259900 1KP	352599	DIREKTORAT ANGKUTAN JALAN	8010101999	72	Aset Tak Berwujud Lainnya	31/12/2012	578.765.000	-					31/12/2012		Bermanfaat	Satker yang bersangkutan	
660	02203010035259900 1KP	352599	DIREKTORAT ANGKUTAN JALAN	8010101999	81	Aset Tak Berwujud Lainnya	31/12/2012	287.400.000	-					31/12/2012		Bermanfaat	Satker yang bersangkutan	
664	02203010035259900 1KP	352599	DIREKTORAT ANGKUTAN JALAN	8010101999	85	Aset Tak Berwujud Lainnya	31/12/2009	455.047.000	-					31/12/2009		Bermanfaat	Satker yang bersangkutan	
679	02203010035259900 1KP	352599	DIREKTORAT ANGKUTAN JALAN	8010101999	113	Aset Tak Berwujud Lainnya	31/12/2008	24.750.000	Pembuatan Neraca Keuangan Loan ADB 1798 INO					31/12/2008		Bermanfaat	Satker yang bersangkutan	
680	02203010035259900 1KP	352599	DIREKTORAT ANGKUTAN JALAN	8010101999	115	Aset Tak Berwujud Lainnya	31/12/2008	483.600.000	DED Terminal Penumpang di Barru Sulawesi Selatan					31/12/2008		Bermanfaat	Satker yang bersangkutan	
681	02203010035259900 1KP	352599	DIREKTORAT ANGKUTAN JALAN	8010101999	117	Aset Tak Berwujud Lainnya	31/12/2008	496.030.000	DED Terminal di Wonogiri					31/12/2008		Bermanfaat	Satker yang bersangkutan	
682	02203010035259900 1KP	352599	DIREKTORAT ANGKUTAN JALAN	8010101999	118	Aset Tak Berwujud Lainnya	31/12/2008	340.230.000	DED Terminal di Tanah Toraja					31/12/2008		Bermanfaat	Satker yang bersangkutan	
683	02203010035259900 1KP	352599	DIREKTORAT ANGKUTAN JALAN	8010101999	119	Aset Tak Berwujud Lainnya	31/12/2008	490.503.750	Perencanaan Teknis Pembuatan Peta Vector Digital J					31/12/2008		Bermanfaat	Satker yang bersangkutan	
684	02203010035259900 1KP	352599	DIREKTORAT ANGKUTAN JALAN	8010101999	123	Aset Tak Berwujud Lainnya	31/12/2015	920.810.000	-					31/12/2015		Bermanfaat	Satker yang bersangkutan	
685	02203010035260000 0KP	352600	DIREKTORAT TRANSPORTASI SUNGAI DANAU DAN PENYEBE	8010101001	7	Software Komputer	31/12/2020	99.000.000	Manajemen Uji Kompetensi Bidang TSDP					31/12/2020		Bermanfaat	Satker yang bersangkutan	
686	02203010035260000 0KP	352600	DIREKTORAT TRANSPORTASI SUNGAI DANAU DAN PENYEBE	8010101001	8	Software Komputer	19/12/2022	1.701.765.000	Pengembangan Aplikasi Angkutan Informasi dan Registrasi Sungai, Danau dan Penyeberangan (AIR SDP)					19/12/2022		Bermanfaat	Satker yang bersangkutan	
687	02203010035260000 0KP	352600	DIREKTORAT TRANSPORTASI SUNGAI DANAU DAN PENYEBE	8010101001	9	Software Komputer	18/12/2022	2.308.475.000	Pengembangan Digitalisasi Pengawasan Operasional Transportasi Sungai, Danau dan Penyeberangan (Aplikasi Siwasops)					18/12/2022		Bermanfaat	Satker yang bersangkutan	
688	02203010035260000 0KP	352600	DIREKTORAT TRANSPORTASI SUNGAI DANAU DAN PENYEBE	8010101007	2	Hasil Kajian/Penelitian	31/12/2017	914.252.900	Rencana Induk Pelabuhan Penyeberangan Sermata Malu					31/12/2017		Bermanfaat	Satker yang bersangkutan	
689	02203010035260000 0KP	352600	DIREKTORAT TRANSPORTASI SUNGAI DANAU DAN PENYEBE	8010101007	4	Hasil Kajian/Penelitian	31/12/2017	918.918.000	Rencana Induk Pelabuhan Penyeberangan Serasan di P					31/12/2017		Bermanfaat	Satker yang bersangkutan	
690	02203010035260000 0KP	352600	DIREKTORAT TRANSPORTASI SUNGAI DANAU DAN PENYEBE	8010101007	21	Hasil Kajian/Penelitian	24/10/2018	641.025.000	Evaluasi Peran Angkutan Pen					24/10/2018		Bermanfaat	Satker yang bersangkutan	
691	02203010035260000 0KP	352600	DIREKTORAT TRANSPORTASI SUNGAI DANAU DAN PENYEBE	8010101007	24	Hasil Kajian/Penelitian	24/10/2018	638.495.000	Evaluasi Peran Angkutan Pen					24/10/2018		Bermanfaat	Satker yang bersangkutan	
692	02203010035260000 0KP	352600	DIREKTORAT TRANSPORTASI SUNGAI DANAU DAN PENYEBE	8010101007	27	Hasil Kajian/Penelitian	15/11/2018	647.325.400	Penyusunan pedoman pemberia					15/11/2018		Bermanfaat	Satker yang bersangkutan	
693	02203010035260000 0KP	352600	DIREKTORAT TRANSPORTASI SUNGAI DANAU DAN PENYEBE	8010101007	28	Hasil Kajian/Penelitian	15/11/2018	647.500.700	Pengaruh angkutan penyebera					15/11/2018		Bermanfaat	Satker yang bersangkutan	
694	02203010035260000 0KP	352600	DIREKTORAT TRANSPORTASI SUNGAI DANAU DAN PENYEBE	8010101007	29	Hasil Kajian/Penelitian	16/11/2018	647.600.000	Pengaruh angkutan penyebera					16/11/2018		Bermanfaat	Satker yang bersangkutan	
695	02203010035260000 0KP	352600	DIREKTORAT TRANSPORTASI SUNGAI DANAU DAN PENYEBE	8010101007	31	Hasil Kajian/Penelitian	14/12/2018	642.565.000	Pengaruh Angkutan Penyebera					14/12/2018		Bermanfaat	Satker yang bersangkutan	
696	02203010035260000 0KP	352600	DIREKTORAT TRANSPORTASI SUNGAI DANAU DAN PENYEBE	8010101007	32	Hasil Kajian/Penelitian	25/11/2021	1.285.240.000	StudiDesain Kapal SD Hybrid					25/11/2021		Bermanfaat	Satker yang bersangkutan	
697	02203010035260000 0KP	352600	DIREKTORAT TRANSPORTASI SUNGAI DANAU DAN PENYEBE	8010101007	33	Hasil Kajian/Penelitian	21/12/2021	826.677.500	PdomanTknisPncegahnPncemarn					21/12/2021		Bermanfaat	Satker yang bersangkutan	
698	02203010035260000 0KP	352600	DIREKTORAT TRANSPORTASI SUNGAI DANAU DAN PENYEBE	8010101007	34	Hasil Kajian/Penelitian	21/12/2021	782.683.000	Penyusunan SPM Pelabuhan SD					21/12/2021		Bermanfaat	Satker yang bersangkutan	
699	02203010035260000 0KP	352600	DIREKTORAT TRANSPORTASI SUNGAI DANAU DAN PENYEBE	8010101007	36	Hasil Kajian/Penelitian	21/12/2021	837.897.500	Kajian Pngembangn GreenPort					21/12/2021		Bermanfaat	Satker yang bersangkutan	
700	02203010035260000 0KP	352600	DIREKTORAT TRANSPORTASI SUNGAI DANAU DAN PENYEBE	8010101007	39	Hasil Kajian/Penelitian	17/12/2021	1.144.316.283	Penyusunan FS DED PP Tam					17/12/2021		Bermanfaat	Satker yang bersangkutan	
701	02203010035260000 0KP	352600	DIREKTORAT TRANSPORTASI SUNGAI DANAU DAN PENYEBE	8010101007	40	Hasil Kajian/Penelitian	17/12/2021	1.144.484.000	Pnyusunn FS DED PP Langgiar					17/12/2021		Bermanfaat	Satker yang bersangkutan	
702	02203010035260000 0KP	352600	DIREKTORAT TRANSPORTASI SUNGAI DANAU DAN PENYEBE	8010101007	41	Hasil Kajian/Penelitian	17/12/2021	1.153.116.927	Penyusunan FS DED PP Kur					17/12/2021		Bermanfaat	Satker yang bersangkutan	
703	02203010035260000 0KP	352600	DIREKTORAT TRANSPORTASI SUNGAI DANAU DAN PENYEBE	8010101007	42	Hasil Kajian/Penelitian	17/12/2021	1.812.479.625	Penyusunan DED Pel. P.Padar					17/12/2021		Bermanfaat	Satker yang bersangkutan	
704	02203010035260000 0KP	352600	DIREKTORAT TRANSPORTASI SUNGAI DANAU DAN PENYEBE	8010101007	43	Hasil Kajian/Penelitian	17/12/2021	1.103.223.000	Studi Pnyusunn DokLing Pel.					17/12/2021		Bermanfaat	Satker yang bersangkutan	
705	02203010035260000 0KP	352600	DIREKTORAT TRANSPORTASI SUNGAI DANAU DAN PENYEBE	8010101007	44	Hasil Kajian/Penelitian	20/12/2021	1.729.189.000	Pnetapn Alur Pelayaran Peny					20/12/2021		Bermanfaat	Satker yang bersangkutan	
706	02203010035260000 0KP	352600	DIREKTORAT TRANSPORTASI SUNGAI DANAU DAN PENYEBE	8010101007	45	Hasil Kajian/Penelitian	18/11/2021	1.259.087.500	Penyusunan RIT Sungai Musi					18/11/2021		Bermanfaat	Satker yang bersangkutan	
707	02203010035260000 0KP	352600	DIREKTORAT TRANSPORTASI SUNGAI DANAU DAN PENYEBE	8010101007	46	Hasil Kajian/Penelitian	20/12/2021	1.641.816.000	Penyusunan RITS Asmat Papua					20/12/2021		Bermanfaat	Satker yang bersangkutan	
708	02203010035260000 0KP	352600	DIREKTORAT TRANSPORTASI SUNGAI DANAU DAN PENYEBE	8010101007	47	Hasil Kajian/Penelitian	18/11/2021	1.397.825.000	Pnyusunn RITS MahakamKaltim					18/11/2021		Bermanfaat	Satker yang bersangkutan	
709	02203010035260000 0KP	352600	DIREKTORAT TRANSPORTASI SUNGAI DANAU DAN PENYEBE	8010101007	48	Hasil Kajian/Penelitian	20/12/2021	1.291.576.000	Pnysnn RITS BatangHariJambi					20/12/2021		Bermanfaat	Satker yang bersangkutan	
710	02203010035260000 0KP	352600	DIREKTORAT TRANSPORTASI SUNGAI DANAU DAN PENYEBE	8010101007	49	Hasil Kajian/Penelitian	20/12/2021	1.202.217.500	Penyusunan RIT di Kalteng					20/12/2021		Bermanfaat	Satker yang bersangkutan	
711	02203010035260000 0KP	352600	DIREKTORAT TRANSPORTASI SUNGAI DANAU DAN PENYEBE	8010101007	50	Hasil Kajian/Penelitian	21/12/2021	935.737.000	Mnjmn Lalin Peny d D.Toba					21/12/2021		Bermanfaat	Satker yang bersangkutan	
712	02203010035260000 0KP	352600	DIREKTORAT TRANSPORTASI SUNGAI DANAU DAN PENYEBE	8010101007	51	Hasil Kajian/Penelitian	20/12/2021	1.178.760.000	Pnyusunn Studi Revitalisasi					20/12/2021		Bermanfaat	Satker yang bersangkutan	
713	02203010035260000 0KP	352600	DIREKTORAT TRANSPORTASI SUNGAI DANAU DAN PENYEBE	8010101007	52	Hasil Kajian/Penelitian	20/12/2021	1.619.068.000	Pnyusunn Studi Alur Playarn					20/12/2021		Bermanfaat	Satker yang bersangkutan	
714	02203010035260000 0KP	352600	DIREKTORAT TRANSPORTASI SUNGAI DANAU DAN PENYEBE	8010101007	54	Hasil Kajian/Penelitian	26/11/2021	952.228.200	Penyusunan Pedoman Teknis					26/11/2021		Bermanfaat	Satker yang bersangkutan	
715	02203010035260000 0KP	352600	DIREKTORAT TRANSPORTASI SUNGAI DANAU DAN PENYEBE	8010101007	56	Hasil Kajian/Penelitian	17/12/2021	888.074.000	Pnyusunn Standar Kompetensi					17/12/2021		Bermanfaat	Satker yang bersangkutan	
716	02203010035260000 0KP	352600	DIREKTORAT TRANSPORTASI SUNGAI DANAU DAN PENYEBE	8010101007	58	Hasil Kajian/Penelitian	31/12/2021	99.825.000	Review Design Kapal Patroli					31/12/2021		Bermanfaat	Satker yang bersangkutan	
717	02203010035260000 0KP	352600	DIREKTORAT TRANSPORTASI SUNGAI DANAU DAN PENYEBE	8010101007	59	Hasil Kajian/Penelitian	31/12/2021	99.880.000	Review Design Kapal Patroli					31/12/2021		Bermanfaat	Satker yang bersangkutan	
718	02203010035260000 0KP	352600	DIREKTORAT TRANSPORTASI SUNGAI DANAU DAN PENYEBE	8010101007	60	Hasil Kajian/Penelitian	31/12/2021	99.962.500	Review Design Kapal Patroli					31/12/2021		Bermanfaat	Satker yang bersangkutan	
719	02203010035260000 0KP	352600	DIREKTORAT TRANSPORTASI SUNGAI DANAU DAN PENYEBE	8010101007	64	Hasil Kajian/Penelitian	08/11/2022	725.883.500	Penyusunan Juknis Sertifikasi Kapal Sungai dan Danau Dalam Rangka Pemeriksaan Dan Penerbitan Sertifikat					08/11/2022		Bermanfaat	Satker yang bersangkutan	
720	02203010035260000 0KP	352600	DIREKTORAT TRANSPORTASI SUNGAI DANAU DAN PENYEBE	8010101007	65	Hasil Kajian/Penelitian	30/12/2022	726.472.800	Penyusunan Standarisasi Kapal Sungai dan Danau					30/12/2022		Bermanfaat	Satker yang bersangkutan	
721	02203010035260000 0KP	352600	DIREKTORAT TRANSPORTASI SUNGAI DANAU DAN PENYEBE	8010101007	66	Hasil Kajian/Penelitian	08/11/2022	488.538.750	Penyusunan Dokumen Reviu Cetak Biru Sarana Tranportasi Sungai, Danau dan Penyeberangan					08/11/2022		Bermanfaat	Satker yang bersangkutan	
722	02203010035260000 0KP	352600	DIREKTORAT TRANSPORTASI SUNGAI DANAU DAN PENYEBE	8010101007	68	Hasil Kajian/Penelitian	09/10/2022	1.097.890.909	Penyusunan Feasibility Study (FS) dan DED Pelabuhan Penyeberangan Paotere Makassar					09/10/2022		Bermanfaat	Satker yang bersangkutan	
723	02203010035260000 0KP	352600	DIREKTORAT TRANSPORTASI SUNGAI DANAU DAN PENYEBE	8010101007	72	Hasil Kajian/Penelitian	09/10/2022	1.120.090.909	Penyusunan Feasibility Study (FS) dan DED Pelabuhan Sungai Raya di Kabupaten Kubu Raya					09/10/2022		Bermanfaat	Satker yang bersangkutan	
724	02203010035260000 0KP	352600	DIREKTORAT TRANSPORTASI SUNGAI DANAU DAN PENYEBE	8010101007	73	Hasil Kajian/Penelitian	09/10/2022	1.133.209.091	Penyusunan Feasibility Study (FS) dan DED Pelabuhan Danau Sentarum di Kabupaten Kapuas Hulu					09/10/2022		Bermanfaat	Satker yang bersangkutan	
725	02203010035260000 0KP	352600	DIREKTORAT TRANSPORTASI SUNGAI DANAU DAN PENYEBE	8010101007	74	Hasil Kajian/Penelitian	09/10/2022	1.146.327.273	Penyusunan Feasibility Study (FS) dan DED Pelabuhan Penyeberangan New Labuan Bajo					09/10/2022		Bermanfaat	Satker yang bersangkutan	
726	02203010035260000 0KP	352600	DIREKTORAT TRANSPORTASI SUNGAI DANAU DAN PENYEBE	8010101007	75	Hasil Kajian/Penelitian	09/11/2022	945.276.000	Kajian Analisa dan Evaluasi Transportasi SDP di Kawasan Food Estate Kalimantan Tengah					09/11/2022		Bermanfaat	Satker yang bersangkutan	
727	02203010035260000 0KP	352600	DIREKTORAT TRANSPORTASI SUNGAI DANAU DAN PENYEBE	8010101007	76	Hasil Kajian/Penelitian	09/11/2022	1.113.663.000	Penyusunan Pedoman Teknis Peta Alur-Pelayaran dan Buku Petunjuk-Pelayaran di Sungai dan Danau					09/11/2022		Bermanfaat	Satker yang bersangkutan	
728	02203010035260000 0KP	352600	DIREKTORAT TRANSPORTASI SUNGAI DANAU DAN PENYEBE	8010101007	77	Hasil Kajian/Penelitian	26/09/2022	1.178.775.600	Penyusunan Dokumen Teknis Buy The Service Angkutan Sungai, Danau dan Penyeberangan					26/09/2022		Bermanfaat	Satker yang bersangkutan	
729	02203010035260000 0KP	352600	DIREKTORAT TRANSPORTASI SUNGAI DANAU DAN PENYEBE	8010101007	78	Hasil Kajian/Penelitian	26/09/2022	687.063.360	Penyusunan Pedoman Teknis Kriteria Keperintisan Angkutan Sungai dan Danau					26/09/2022		Bermanfaat	Satker yang bersangkutan	
730	02203010035260000 0KP	352600	DIREKTORAT TRANSPORTASI SUNGAI DANAU DAN PENYEBE	8010101007	80	Hasil Kajian/Penelitian	14/11/2022	984.872.728	Penyusunan Pedoman dan Standar Inspeksi Alur Pelayaran Angkutan Sungai dan Danau					14/11/2022		Bermanfaat	Satker yang bersangkutan	
731	02203010035260000 0KP	352600	DIREKTORAT TRANSPORTASI SUNGAI DANAU DAN PENYEBE	8010101007	82	Hasil Kajian/Penelitian	14/11/2022	1.285.581.818	Kajian Penyelenggaraan Fungsi Keselamatan dan Keamanan Pelayaran Transportasi Sungai dan Danau dengan Skema Pelimpah					14/11/2022		Bermanfaat	Satker yang bersangkutan	
732	02203010035260000 0KP	352600	DIREKTORAT TRANSPORTASI SUNGAI DANAU DAN PENYEBE	8010101007	88	Hasil Kajian/Penelitian	08/03/2023	99.447.120	Penyusunan Dokumen Teknis Modifikasi dan Perbaikan 5 Unit Bus Air Kabupaten Asmat					08/03/2023		Bermanfaat	Satker yang bersangkutan	
733	02203010035260000 0KP	352600	DIREKTORAT TRANSPORTASI SUNGAI DANAU DAN PENYEBE	8010101007	89	Hasil Kajian/Penelitian	29/12/2023	971.638.500	Penyusunan Studi Kelayakan (FS) PP di P. Pagai Selatan Kab. Kep. Mentawai Sumbar					29/12/2023		Bermanfaat	Satker yang bersangkutan	
734	02203010035260000 0KP	352600	DIREKTORAT TRANSPORTASI SUNGAI DANAU DAN PENYEBE	8010101007	90	Hasil Kajian/Penelitian	29/12/2023	1.565.488.500	Penyusunan RIP dan DED PP Belinyu Kab. Bangka					29/12/2023		Bermanfaat	Satker yang bersangkutan	
735	02203010035260000 0KP	352600	DIREKTORAT TRANSPORTASI SUNGAI DANAU DAN PENYEBE	8010101007	91	Hasil Kajian/Penelitian	29/12/2023	969.862.500	Penyusunan Studi Kelayakan (FS) PP Talise Kab. Minahasa Utara, Sulut					29/12/2023		Bermanfaat	Satker yang bersangkutan	
736	02203010035260000 0KP	352600	DIREKTORAT TRANSPORTASI SUNGAI DANAU DAN PENYEBE	8010101007	92	Hasil Kajian/Penelitian	29/12/2023	1.563.379.500	Penyusunan RIP dan DED PP Bakit Kab. Bangka Barat					29/12/2023		Bermanfaat	Satker yang bersangkutan	
737	02203010035260000 0KP	352600	DIREKTORAT TRANSPORTASI SUNGAI DANAU DAN PENYEBE	8010101007	93	Hasil Kajian/Penelitian	29/12/2023	949.882.500	Penyusunan Studi Kelayakan (FS) PP Wairiang, Kab. Lembata, NTT					29/12/2023		Bermanfaat	Satker yang bersangkutan	
738	02203010035260000 0KP	352600	DIREKTORAT TRANSPORTASI SUNGAI DANAU DAN PENYEBE	8010101007	94	Hasil Kajian/Penelitian	29/12/2023	847.429.500	Uji Model & Penyempurnaan Design Kapal Patroli Multi Purpose 17m					29/12/2023		Bermanfaat	Satker yang bersangkutan	
739	02203010035260000 0KP	352600	DIREKTORAT TRANSPORTASI SUNGAI DANAU DAN PENYEBE	8010101007	95	Hasil Kajian/Penelitian	29/12/2023	676.667.100	Uji Model & Penyempurnaan Design Kapal Patroli Multi Purpose 12m					29/12/2023		Bermanfaat	Satker yang bersangkutan	
740	02203010035260000 0KP	352600	DIREKTORAT TRANSPORTASI SUNGAI DANAU DAN PENYEBE	8010101007	96	Hasil Kajian/Penelitian	29/12/2023	676.667.100	Uji Model dan Penyempurnaan Design Kapal Patroli Multi Purpose 7,5m					29/12/2023		Bermanfaat	Satker yang bersangkutan	
741	02203010035260000 0KP	352600	DIREKTORAT TRANSPORTASI SUNGAI DANAU DAN PENYEBE	8010101999	8	Aset Tak Berwujud Lainnya	19/12/2019	707.019.500	Penetapan Kelas Alur-Pelaya					19/12/2019		Bermanfaat	Satker yang bersangkutan	
742	02203010035260000 0KP	352600	DIREKTORAT TRANSPORTASI SUNGAI DANAU DAN PENYEBE	8010101999	9	Aset Tak Berwujud Lainnya	19/12/2019	681.400.000	Penyusunan Dokumen Pengemba					19/12/2019		Bermanfaat	Satker yang bersangkutan	
743	02203010035260000 0KP	352600	DIREKTORAT TRANSPORTASI SUNGAI DANAU DAN PENYEBE	8010101999	11	Aset Tak Berwujud Lainnya	19/12/2019	708.994.000	Penetapan Kelas Alur-Pelaya					19/12/2019		Bermanfaat	Satker yang bersangkutan	
744	02203010035260000 0KP	352600	DIREKTORAT TRANSPORTASI SUNGAI DANAU DAN PENYEBE	8010101999	12	Aset Tak Berwujud Lainnya	19/12/2019	807.000.000	Penyusunan SID Pelabuhan Pe					19/12/2019		Bermanfaat	Satker yang bersangkutan	
745	02203010035260000 0KP	352600	DIREKTORAT TRANSPORTASI SUNGAI DANAU DAN PENYEBE	8010101999	27	Aset Tak Berwujud Lainnya	23/12/2019	99.981.750	Penyusunan DED Dermaga Ponton di Danau Sentani (Lo					23/12/2019		Bermanfaat	Satker yang bersangkutan	
746	02203010035260000 0KP	352600	DIREKTORAT TRANSPORTASI SUNGAI DANAU DAN PENYEBE	8010101999	29	Aset Tak Berwujud Lainnya	23/12/2019	99.176.000	Survey Perencanaan Pembangunan Dermaga di Danau Se					23/12/2019		Bermanfaat	Satker yang bersangkutan	
747	02203010035260000 0KP	352600	DIREKTORAT TRANSPORTASI SUNGAI DANAU DAN PENYEBE	8010101999	31	Aset Tak Berwujud Lainnya	22/11/2019	646.017.240	Penyusunan Standar Operasio					22/11/2019		Bermanfaat	Satker yang bersangkutan	
748	02203010035260000 0KP	352600	DIREKTORAT TRANSPORTASI SUNGAI DANAU DAN PENYEBE	8010101999	32	Aset Tak Berwujud Lainnya	22/11/2019	670.719.500	Penyusunan Standar Operasio					22/11/2019		Bermanfaat	Satker yang bersangkutan	
749	02203010035260000 0KP	352600	DIREKTORAT TRANSPORTASI SUNGAI DANAU DAN PENYEBE	8010101999	38	Aset Tak Berwujud Lainnya	09/11/2020	985.896.000	Optimalisasi Pelaksanaan					09/11/2020		Bermanfaat	Satker yang bersangkutan	
750	02203010035260000 0KP	352600	DIREKTORAT TRANSPORTASI SUNGAI DANAU DAN PENYEBE	8010101999	39	Aset Tak Berwujud Lainnya	09/11/2020	981.716.000	Penysunan Database Kinerja					09/11/2020		Bermanfaat	Satker yang bersangkutan	
751	02203010035260000 0KP	352600	DIREKTORAT TRANSPORTASI SUNGAI DANAU DAN PENYEBE	8010101999	40	Aset Tak Berwujud Lainnya	10/11/2020	985.119.000	Penyusunan Cetak Biru					10/11/2020		Bermanfaat	Satker yang bersangkutan	

No	Kode Es1	Kode Satker	Nama UPT/Satker	Uraian BMN			Tahun Perolehan	Nilai Buku (Rp)	Jenis ATB (Software; Hasil Kajian/Penelitian; Lisensi; Hak Cipta; Paten; Aset Tak Berwujud Lainnya)	Manfaat Aset Tak Berwujud				Waktu mulai dirasakannya manfaat	Durasi kemanfaatan Aset Tak Berwujud	Relevansi saat ini (Bermanfaat? Tidak)	Unit kerja yang memanfaatkan	Keterangan
				Kode Barang	NUP	Nama Barang				Memiliki nilai ekonomi	Manfaat keilmuan	Manfaat Sosial	Manfaat Lainnya					
752	02203010035260000OKP	352600	DIREKTORAT TRANSPORTASI SUNGAI DANAU DAN PENYEBE	8010101999	41	Aset Tak Berwujud Lainnya	10/11/2020	949.460.000	Penyusunan SOP Pelaksanaan					10/11/2020		Bermanfaat	Satker yang bersangkutan	
753	02203010035260000OKP	352600	DIREKTORAT TRANSPORTASI SUNGAI DANAU DAN PENYEBE	8010101999	42	Aset Tak Berwujud Lainnya	16/12/2020	2.094.334.000	Penyusunan RIP Transportasi					16/12/2020		Bermanfaat	Satker yang bersangkutan	
754	02203010035260000OKP	352600	DIREKTORAT TRANSPORTASI SUNGAI DANAU DAN PENYEBE	8010101999	43	Aset Tak Berwujud Lainnya	17/12/2020	2.014.496.110	Penyusunan RIP Transportasi					17/12/2020		Bermanfaat	Satker yang bersangkutan	
755	02203010035260000OKP	352600	DIREKTORAT TRANSPORTASI SUNGAI DANAU DAN PENYEBE	8010101999	46	Aset Tak Berwujud Lainnya	20/11/2020	982.537.000	Penyusunan Studi Ferry Port					20/11/2020		Bermanfaat	Satker yang bersangkutan	
756	02203010035260000OKP	352600	DIREKTORAT TRANSPORTASI SUNGAI DANAU DAN PENYEBE	8010101999	47	Aset Tak Berwujud Lainnya	20/11/2020	957.011.000	Penyusunan Peta Digital					20/11/2020		Bermanfaat	Satker yang bersangkutan	
757	02203010035260000OKP	352600	DIREKTORAT TRANSPORTASI SUNGAI DANAU DAN PENYEBE	8010101999	48	Aset Tak Berwujud Lainnya	31/12/2020	955.072.800	Penyusunan Master Plan					31/12/2020		Bermanfaat	Satker yang bersangkutan	
758	02203010035260000OKP	352600	DIREKTORAT TRANSPORTASI SUNGAI DANAU DAN PENYEBE	8010101999	49	Aset Tak Berwujud Lainnya	31/12/2020	944.138.800	Penyusunan Master Plan					31/12/2020		Bermanfaat	Satker yang bersangkutan	
759	02203010035260000OKP	352600	DIREKTORAT TRANSPORTASI SUNGAI DANAU DAN PENYEBE	8010101999	51	Aset Tak Berwujud Lainnya	31/12/2020	1.140.441.775	Pnyusunan SID Pel.Sungai					31/12/2020		Bermanfaat	Satker yang bersangkutan	
760	02203010035260000OKP	352600	DIREKTORAT TRANSPORTASI SUNGAI DANAU DAN PENYEBE	8010101999	53	Aset Tak Berwujud Lainnya	25/12/2020	1.099.780.000	Studi Eval.Hsl/Mnfaat Pmbng					25/12/2020		Bermanfaat	Satker yang bersangkutan	
761	02203010035260000OKP	352600	DIREKTORAT TRANSPORTASI SUNGAI DANAU DAN PENYEBE	8010101999	60	Aset Tak Berwujud Lainnya	30/11/2020	722.530.000	Kjian Pmbukaan Lts Pnybrgn					30/11/2020		Bermanfaat	Satker yang bersangkutan	
762	02203010035260000OKP	352600	DIREKTORAT TRANSPORTASI SUNGAI DANAU DAN PENYEBE	8010101999	62	Aset Tak Berwujud Lainnya	30/11/2020	696.493.000	Kjian Prhtungn Stndr Biaya					30/11/2020		Bermanfaat	Satker yang bersangkutan	
763	02203010035260000OKP	352600	DIREKTORAT TRANSPORTASI SUNGAI DANAU DAN PENYEBE	8010101999	63	Aset Tak Berwujud Lainnya	31/12/2020	1.490.513.750	Studi Rvitalissi Trnsportsi					31/12/2020		Bermanfaat	Satker yang bersangkutan	
764	02203010035260000OKP	352600	DIREKTORAT TRANSPORTASI SUNGAI DANAU DAN PENYEBE	8010101999	65	Aset Tak Berwujud Lainnya	31/12/2020	757.529.000	Kjian Pnggunaan Ukurn Lane					31/12/2020		Bermanfaat	Satker yang bersangkutan	
765	02203010035260000OKP	352600	DIREKTORAT TRANSPORTASI SUNGAI DANAU DAN PENYEBE	8010101999	68	Aset Tak Berwujud Lainnya	31/12/2020	896.362.500	Pnysunan SID Pngmbngn Pras.					31/12/2020		Bermanfaat	Satker yang bersangkutan	
766	02203010035260000OKP	352600	DIREKTORAT TRANSPORTASI SUNGAI DANAU DAN PENYEBE	8010101999	69	Aset Tak Berwujud Lainnya	31/12/2020	924.580.250	Pnysnn FS&RIP Pel.d Mandobo					31/12/2020		Bermanfaat	Satker yang bersangkutan	
767	02203010035260000OKP	352600	DIREKTORAT TRANSPORTASI SUNGAI DANAU DAN PENYEBE	8010101999	70	Aset Tak Berwujud Lainnya	31/12/2020	815.461.248	Pnysunn SID Pel. Sungai Tj.					31/12/2020		Bermanfaat	Satker yang bersangkutan	
768	02203010035260000OKP	352600	DIREKTORAT TRANSPORTASI SUNGAI DANAU DAN PENYEBE	8010101999	71	Aset Tak Berwujud Lainnya	30/12/2020	778.690.000	Kajian Revitalisasi Alur					30/12/2020		Bermanfaat	Satker yang bersangkutan	
769	02203010035260000OKP	352600	DIREKTORAT TRANSPORTASI SUNGAI DANAU DAN PENYEBE	8010101999	73	Aset Tak Berwujud Lainnya	31/12/2020	912.186.000	Penyusunan FS Pel. Penyeb.					31/12/2020		Bermanfaat	Satker yang bersangkutan	
770	02203010035260000KP	352600	DIREKTORAT TSDP LIKUIDASI	8010101007	27	Hasil Kajian/Penelitian	25/10/2018	953.694.500	Penyusunan Roadmap					25/10/2018		Bermanfaat	Satker yang bersangkutan	
771	02203010035260000KP	352600	DIREKTORAT TSDP LIKUIDASI	8010101007	29	Hasil Kajian/Penelitian	23/10/2018	936.974.500	DED Pelabuhan Penyeberangan					23/10/2018		Bermanfaat	Satker yang bersangkutan	
772	02203010035260000KP	352600	DIREKTORAT TSDP LIKUIDASI	8010101007	31	Hasil Kajian/Penelitian	23/10/2018	928.005.925	DED Pelabuhan Penyeberangan					23/10/2018		Bermanfaat	Satker yang bersangkutan	
773	02203010035260000KP	352600	DIREKTORAT TSDP LIKUIDASI	8010101007	46	Hasil Kajian/Penelitian	18/09/2018	921.241.200	Pnysnn SID&RIP&Pngktn Pel					18/09/2018		Bermanfaat	Satker yang bersangkutan	
774	02203010035260000KP	352600	DIREKTORAT TSDP LIKUIDASI	8010101007	52	Hasil Kajian/Penelitian	12/11/2018	624.799.450	Pnysnan DL Pngktan Plbhn					12/11/2018		Bermanfaat	Satker yang bersangkutan	
775	02203010035260000KP	352600	DIREKTORAT TSDP LIKUIDASI	8010101007	54	Hasil Kajian/Penelitian	26/12/2018	894.117.582	Alh Fngsi Pnp Dnau Sembuluh					26/12/2018		Bermanfaat	Satker yang bersangkutan	
776	02203010035260000KP	352600	DIREKTORAT TSDP LIKUIDASI	8010101007	55	Hasil Kajian/Penelitian	26/12/2018	966.254.300	Stdy Prnc Alh Fngs Drmg Pnp					26/12/2018		Bermanfaat	Satker yang bersangkutan	
821	02203010041273500 1KP	412735	SETDITJEN PERHUBUNGAN DARAT	8010101001	45	Software Komputer	30/03/2011	7.000.000	windows XP, Vista,7					30/03/2011		Bermanfaat	Satker yang bersangkutan	
822	02203010041273500 1KP	412735	SETDITJEN PERHUBUNGAN DARAT	8010101001	46	Software Komputer	30/03/2011	7.000.000	windows XP, Vista,7					30/03/2011		Bermanfaat	Satker yang bersangkutan	
823	02203010041273500 1KP	412735	SETDITJEN PERHUBUNGAN DARAT	8010101001	47	Software Komputer	30/03/2011	7.000.000	windows XP, Vista,7					30/03/2011		Bermanfaat	Satker yang bersangkutan	
824	02203010041273500 1KP	412735	SETDITJEN PERHUBUNGAN DARAT	8010101001	48	Software Komputer	30/03/2011	7.000.000	windows XP, Vista,7					30/03/2011		Bermanfaat	Satker yang bersangkutan	
825	02203010041273500 1KP	412735	SETDITJEN PERHUBUNGAN DARAT	8010101001	49	Software Komputer	30/03/2011	7.000.000	windows XP, Vista,7					30/03/2011		Bermanfaat	Satker yang bersangkutan	
826	02203010041273500 1KP	412735	SETDITJEN PERHUBUNGAN DARAT	8010101001	50	Software Komputer	24/11/2011	49.975.000	apl.pntarifan & apl.animasi					24/11/2011		Bermanfaat	Satker yang bersangkutan	
827	02203010041273500 1KP	412735	SETDITJEN PERHUBUNGAN DARAT	8010101001	51	Software Komputer	24/11/2011	49.975.000	apl.pntarifan & apl.animasi					24/11/2011		Bermanfaat	Satker yang bersangkutan	
828	02203010041273500 1KP	412735	SETDITJEN PERHUBUNGAN DARAT	8010101001	52	Software Komputer	25/11/2011	7.375.000	Peng Opr Sistem Info					25/11/2011		Bermanfaat	Satker yang bersangkutan	
829	02203010041273500 1KP	412735	SETDITJEN PERHUBUNGAN DARAT	8010101001	53	Software Komputer	25/11/2011	30.959.000	Peng Opr Sistem Info					25/11/2011		Bermanfaat	Satker yang bersangkutan	
830	02203010041273500 1KP	412735	SETDITJEN PERHUBUNGAN DARAT	8010101001	55	Software Komputer	16/08/2012	38.930.000	Software komputer					16/08/2012		Bermanfaat	Satker yang bersangkutan	
831	02203010041273500 1KP	412735	SETDITJEN PERHUBUNGAN DARAT	8010101001	56	Software Komputer	08/08/2012	67.250.000	Pemb. Sistem Informasi Hubdat					08/08/2012		Bermanfaat	Satker yang bersangkutan	
832	02203010041273500 1KP	412735	SETDITJEN PERHUBUNGAN DARAT	8010101001	57	Software Komputer	13/12/2012	61.000.000	Apk mon dana alokasi kusus					13/12/2012		Bermanfaat	Satker yang bersangkutan	
833	02203010041273500 1KP	412735	SETDITJEN PERHUBUNGAN DARAT	8010101001	58	Software Komputer	12/12/2012	98.000.000	Software Arc-Gis					12/12/2012		Bermanfaat	Satker yang bersangkutan	
834	02203010041273500 1KP	412735	SETDITJEN PERHUBUNGAN DARAT	8010101001	59	Software Komputer	27/11/2013	89.500.000	aplikasi pnunjang oprsional					27/11/2013		Bermanfaat	Satker yang bersangkutan	
835	02203010041273500 1KP	412735	SETDITJEN PERHUBUNGAN DARAT	8010101001	60	Software Komputer	03/06/2014	98.500.000	jaringan dok&inf hkm hubdat					03/06/2014		Bermanfaat	Satker yang bersangkutan	
836	02203010041273500 1KP	412735	SETDITJEN PERHUBUNGAN DARAT	8010101001	61	Software Komputer	24/11/2014	15.042.500	Microsoft Windows Server					24/11/2014		Bermanfaat	Satker yang bersangkutan	
837	02203010041273500 1KP	412735	SETDITJEN PERHUBUNGAN DARAT	8010101001	63	Software Komputer	07/12/2020	1.837.440.000	E-Dashboard Hubdat					07/12/2020		Bermanfaat	Satker yang bersangkutan	
838	02203010041273500 1KP	412735	SETDITJEN PERHUBUNGAN DARAT	8010101001	64	Software Komputer	19/10/2021	1.630.695.000	E-Hubdat					19/10/2021		Bermanfaat	Satker yang bersangkutan	
839	02203010041273500 1KP	412735	SETDITJEN PERHUBUNGAN DARAT	8010101007	38	Hasil Kajian/Penelitian	30/12/2016	858.620.000	-					30/12/2016		Bermanfaat	Satker yang bersangkutan	
840	02203010041273500 1KP	412735	SETDITJEN PERHUBUNGAN DARAT	8010101007	39	Hasil Kajian/Penelitian	29/12/2017	801.420.000	-					29/12/2017		Bermanfaat	Satker yang bersangkutan	
841	02203010041273500 1KP	412735	SETDITJEN PERHUBUNGAN DARAT	8010101007	40	Hasil Kajian/Penelitian	29/12/2017	811.980.000	-					29/12/2017		Bermanfaat	Satker yang bersangkutan	
842	02203010041273500 1KP	412735	SETDITJEN PERHUBUNGAN DARAT	8010101007	41	Hasil Kajian/Penelitian	29/12/2017	821.500.000	-					29/12/2017		Bermanfaat	Satker yang bersangkutan	
843	02203010041273500 1KP	412735	SETDITJEN PERHUBUNGAN DARAT	8010101007	42	Hasil Kajian/Penelitian	29/12/2017	902.600.000	-					29/12/2017		Bermanfaat	Satker yang bersangkutan	
844	02203010041273500 1KP	412735	SETDITJEN PERHUBUNGAN DARAT	8010101007	43	Hasil Kajian/Penelitian	29/12/2017	799.300.000	-					29/12/2017		Bermanfaat	Satker yang bersangkutan	
845	02203010041273500 1KP	412735	SETDITJEN PERHUBUNGAN DARAT	8010101007	44	Hasil Kajian/Penelitian	29/12/2017	852.000.000	-					29/12/2017		Bermanfaat	Satker yang bersangkutan	
846	02203010041273500 1KP	412735	SETDITJEN PERHUBUNGAN DARAT	8010101007	45	Hasil Kajian/Penelitian	29/12/2017	859.300.000	-					29/12/2017		Bermanfaat	Satker yang bersangkutan	
847	02203010041273500 1KP	412735	SETDITJEN PERHUBUNGAN DARAT	8010101007	46	Hasil Kajian/Penelitian	29/12/2017	829.500.000	-					29/12/2017		Bermanfaat	Satker yang bersangkutan	
848	02203010041273500 1KP	412735	SETDITJEN PERHUBUNGAN DARAT	8010101007	47	Hasil Kajian/Penelitian	29/12/2017	906.100.000	-					29/12/2017		Bermanfaat	Satker yang bersangkutan	
849	02203010041273500 1KP	412735	SETDITJEN PERHUBUNGAN DARAT	8010101007	48	Hasil Kajian/Penelitian	29/12/2017	857.700.000	-					29/12/2017		Bermanfaat	Satker yang bersangkutan	
850	02203010041273500 1KP	412735	SETDITJEN PERHUBUNGAN DARAT	8010101007	49	Hasil Kajian/Penelitian	29/12/2017	874.400.000	-					29/12/2017		Bermanfaat	Satker yang bersangkutan	
851	02203010041273500 1KP	412735	SETDITJEN PERHUBUNGAN DARAT	8010101007	50	Hasil Kajian/Penelitian	29/12/2017	862.500.000	-					29/12/2017		Bermanfaat	Satker yang bersangkutan	
852	02203010041273500 1KP	412735	SETDITJEN PERHUBUNGAN DARAT	8010101007	51	Hasil Kajian/Penelitian	29/12/2017	869.100.000	-					29/12/2017		Bermanfaat	Satker yang bersangkutan	
853	02203010041273500 1KP	412735	SETDITJEN PERHUBUNGAN DARAT	8010101007	53	Hasil Kajian/Penelitian	19/09/2019	93.700.000	Penyusunan Sistem Integrasi e-Hubdat					19/09/2019		Bermanfaat	Satker yang bersangkutan	
854	02203010041273500 1KP	412735	SETDITJEN PERHUBUNGAN DARAT	8010101007	54	Hasil Kajian/Penelitian	19/09/2019	92.000.000	Sistem Informasi Kinerja Perencanaan Hubdat					19/09/2019		Bermanfaat	Satker yang bersangkutan	
855	02203010041273500 1KP	412735	SETDITJEN PERHUBUNGAN DARAT	8010101007	55	Hasil Kajian/Penelitian	23/12/2019	513.260.000	Analisis Dkgn Ditjen Hubdat					23/12/2019		Bermanfaat	Satker yang bersangkutan	
856	02203010041273500 1KP	412735	SETDITJEN PERHUBUNGAN DARAT	8010101007	56	Hasil Kajian/Penelitian	23/12/2019	568.040.000	Analisis Duknggan Ditjen Hub					23/12/2019		Bermanfaat	Satker yang bersangkutan	
857	02203010041273500 1KP	412735	SETDITJEN PERHUBUNGAN DARAT	8010101007	57	Hasil Kajian/Penelitian	23/12/2019	522.280.000	Analisis Dkgn Ditjen Hubdat					23/12/2019		Bermanfaat	Satker yang bersangkutan	
858	02203010041273500 1KP	412735	SETDITJEN PERHUBUNGAN DARAT	8010101007	58	Hasil Kajian/Penelitian	23/12/2019	506.825.000	Analisis Dkgn Ditjen Hubdat					23/12/2019		Bermanfaat	Satker yang bersangkutan	
859	02203010041273500 1KP	412735	SETDITJEN PERHUBUNGAN DARAT	8010101007	59	Hasil Kajian/Penelitian	23/12/2019	536.030.000	Analisis Dkgn Ditjen Hubdat					23/12/2019		Bermanfaat	Satker yang bersangkutan	
860	02203010041273500 1KP	412735	SETDITJEN PERHUBUNGAN DARAT	8010101007	60	Hasil Kajian/Penelitian	04/11/2019	698.500.000	Peny dan Sink IKU IKK di					04/11/2019		Bermanfaat	Satker yang bersangkutan	
861	02203010041273500 1KP	412735	SETDITJEN PERHUBUNGAN DARAT	8010101007	61	Hasil Kajian/Penelitian	04/11/2019	770.165.000	Peny. Eval Efek Pemb Sarpra					04/11/2019		Bermanfaat	Satker yang bersangkutan	
862	02203010041273500 1KP	412735	SETDITJEN PERHUBUNGAN DARAT	8010101007	62	Hasil Kajian/Penelitian	04/11/2019	714.866.000	Std Peny Pedoman & Sis Pel					04/11/2019		Bermanfaat	Satker yang bersangkutan	
863	02203010041273500 1KP	412735	SETDITJEN PERHUBUNGAN DARAT	8010101007	63	Hasil Kajian/Penelitian	22/10/2019	701.250.000	Peny Renstra Setditjen Hubd					22/10/2019		Bermanfaat	Satker yang bersangkutan	
864	02203010041273500 1KP	412735	SETDITJEN PERHUBUNGAN DARAT	8010101007	64	Hasil Kajian/Penelitian	22/10/2019	752.081.000	Ren Ind Lalin dan AJ					22/10/2019		Bermanfaat	Satker yang bersangkutan	
865	02203010041273500 1KP	412735	SETDITJEN PERHUBUNGAN DARAT	8010101007	65	Hasil Kajian/Penelitian	22/10/2019	895.730.000	Peny Renstra Ditjen Hubdat					22/10/2019		Bermanfaat	Satker yang bersangkutan	
866	02203010041273500 1KP	412735	SETDITJEN PERHUBUNGAN DARAT	8010101007	66	Hasil Kajian/Penelitian	13/11/2020	1.129.260.000	Anlisi Ren Keb Transdar IKN					13/11/2020		Bermanfaat	Satker yang bersangkutan	
867	02203010041273500 1KP	412735	SETDITJEN PERHUBUNGAN DARAT	8010101007	68	Hasil Kajian/Penelitian	06/11/2020	840.647.500	Kajian Keragka BLU di Hubda					06/11/2020		Bermanfaat	Satker yang bersangkutan	
868	02203010041273500 1KP	412735	SETDITJEN PERHUBUNGAN DARAT	8010101007	69	Hasil Kajian/Penelitian	06/11/2020	890.560.000	Naskah Jabfung di Hubdat					06/11/2020		Bermanfaat	Satker yang bersangkutan	
869	02203010041273500 1KP	412735	SETDITJEN PERHUBUNGAN DARAT	8010101007	71	Hasil Kajian/Penelitian	06/11/2020	722.425.000	Pedoman Pel Eval dan Pelap					06/11/2020		Bermanfaat	Satker yang bersangkutan	
870	02203010041273500 1KP	412735	SETDITJEN PERHUBUNGAN DARAT	8010101007	72	Hasil Kajian/Penelitian	06/11/2020	805.887.500	Ped Eval. Penilaian IKU Dit					06/11/2020		Bermanfaat	Satker yang bersangkutan	
871	02203010041273500 1KP	412735	SETDITJEN PERHUBUNGAN DARAT	8010101007	73	Hasil Kajian/Penelitian	06/11/2020	877.630.000	Eval. Pemb. Hubdat Sumbagut					06/11/2020		Bermanfaat	Satker yang bersangkutan	
872	02203010041273500 1KP	412735	SETDITJEN PERHUBUNGAN DARAT	8010101007	74	Hasil Kajian/Penelitian	06/11/2020	817.135.000	Eval Pemb Hubdat Sumbagbar					06/11/2020		Bermanfaat	Satker yang bersangkutan	
873	02203010041273500 1KP	412735	SETDITJEN PERHUBUNGAN DARAT	8010101007	75	Hasil Kajian/Penelitian	06/11/2020	778.910.000	Eval Pem Hubdat Sumbagsel					06/11/2020		Bermanfaat	Satker yang bersangkutan	
874	02203010041273500 1KP	412735	SETDITJEN PERHUBUNGAN DARAT	8010101007	76	Hasil Kajian/Penelitian	06/11/2020	850.815.000	Prog Transdar Ungg Papua					06/11/2020		Bermanfaat	Satker yang bersangkutan	
875	02203010041273500 1KP	412735	SETDITJEN PERHUBUNGAN DARAT	8010101007	77	Hasil Kajian/Penelitian	06/11/2020	850.575.000	ProgTransdar Ungg Kep Maluk					06/11/2020		Bermanfaat	Satker yang bersangkutan	
876	02203010041273500 1KP	412735	SETDITJEN PERHUBUNGAN DARAT	8010101007	78	Hasil Kajian/Penelitian	06/11/2020	874.164.500	Prog Transdar Ungg P.Sulawe					06/11/2020		Bermanfaat	Satker yang bersangkutan	
877	02203010041273500 1KP	412735	SETDITJEN PERHUBUNGAN DARAT	8010101007	79	Hasil Kajian/Penelitian	06/11/2020	747.065.000	Renc Prog Hubdat KSPN Toba					06/11/2020		Bermanfaat	Satker yang bersangkutan	
878	02203010041273500 1KP	412735	SETDITJEN PERHUBUNGAN DARAT	8010101007	80	Hasil Kajian/Penelitian	06/11/2020	733.810.000	Renc Prog Hubdat KSP Borobu					06/11/2020		Bermanfaat	Satker yang bersangkutan	
879	02203010041273500 1KP	412735	SETDITJEN PERHUBUNGAN DARAT	8010101007	81	Hasil Kajian/Penelitian	06/11/2020	762.080.000	Renc Prog Hubdat KSPN Manda					06/11/2020		Bermanfaat	Satker yang bersangkutan	
880	02203010041273500 1KP	412735	SETDITJEN PERHUBUNGAN DARAT	8010101007	82	Hasil Kajian/Penelitian	06/11/2020	761.200.000	Renc Prog Hubdat KSPN Likup					06/11/2020		Bermanfaat	Satker yang bersangkutan	
881	02203010041273500 1KP	412735	SETDITJEN PERHUBUNGAN DARAT	8010101007	83	Hasil Kajian/Penelitian	06/11/2020	720.885.000	Renc Induk TIK Hubdat					06/11/2020		Bermanfaat	Satker yang bersangkutan	
882	02203010041273500 1KP	412735	SETDITJEN PERHUBUNGAN DARAT	8010101007	84	Hasil Kajian/Penelitian	06/11/2020	721.985.000	Renc Prog Hubdat KSPN Lab B					06/11/2020		Bermanfaat	Satker yang bersangkutan	
883	02203010041273500 1KP	412735	SETDITJEN PERHUBUNGAN DARAT	8010101007	85	Hasil Kajian/Penelitian	06/11/2020	722.260.000	Eval Duk Hubdat PLBN Kalbar					06/11/2020		Bermanfaat	Satker yang bersangkutan	
884	02203010041273500 1KP	412735	SETDITJEN PERHUBUNGAN DARAT	8010101007	86	Hasil Kajian/Penelitian	06/11/2020	979.830.000	Dok Ped Tekn Ren Hubdat					06/11/2020		Bermanfaat	Satker yang bersangkutan	
885	02203010041273500 1KP	412735	SETDITJEN PERHUBUNGAN DARAT	8010101007	87	Hasil Kajian/Penelitian	31/12/2020	704.800.000	Des Mon Lay&Fas Transdar Pe					31/12/2020		Bermanfaat	Satker yang bersangkutan	
886	02203010041273500 1KP	412735	SETDITJEN PERHUBUNGAN DARAT	8010101007	88	Hasil Kajian/Penelitian	31/12/2020	706.000.000	Des Mod Lay & Fas Trans Kot					31/12/2020		Bermanfaat	Satker yang bersangkutan	
887	02203010041273500 1KP	412735	SETDITJEN PERHUBUNGAN DARAT	8010101007	89	Hasil Kajian/Penelitian	31/12/2020	683.551.000	Des Mod Lay & Fas Trans Kot					31/12/2020		Bermanfaat	Satker yang bersangkutan	

No	Kode Es1	Kode Satker	Nama UPT/Satker	Uraian BMN			Tahun Perolehan	Nilai Buku (Rp)	Jenis ATB (Software; Hasil Kajian/Penelitian; Lisensi; Hak Cipta; Paten; Aset Tak Berwujud Lainnya)	Manfaat Aset Tak Berwujud				Waktu mulai dirasakannya manfaat	Durasi kemanfaatan Aset Tak Berwujud	Relevansi saat ini (Bermanfaat? Tidak)	Unit kerja yang memanfaatkan	Keterangan
				Kode Barang	NUP	Nama Barang				Memiliki nilai ekonomi	Manfaat keilmuan	Manfaat Sosial	Manfaat Lainnya					
888	02203010041273500 1KP	412735	SETDITJEN PERHUBUNGAN DARAT	8010101007	90	Hasil Kajian/Penelitian	07/12/2020	882.290.000	UU NO 22 TAHUN 2009					07/12/2020		Bermanfaat	Satker yang bersangkutan	
889	02203010041273500 1KP	412735	SETDITJEN PERHUBUNGAN DARAT	8010101007	91	Hasil Kajian/Penelitian	06/09/2021	94.000.000	Peny Naskah Akademis Renc I					06/09/2021		Bermanfaat	Satker yang bersangkutan	
890	02203010041273500 1KP	412735	SETDITJEN PERHUBUNGAN DARAT	8010101007	92	Hasil Kajian/Penelitian	06/09/2021	96.800.000	Peny. Kebijakan Manrisk di					06/09/2021		Bermanfaat	Satker yang bersangkutan	
891	02203010041273500 1KP	412735	SETDITJEN PERHUBUNGAN DARAT	8010101007	93	Hasil Kajian/Penelitian	06/09/2021	97.900.000	Kajian Pengembangan Jaringa					06/09/2021		Bermanfaat	Satker yang bersangkutan	
892	02203010041273500 1KP	412735	SETDITJEN PERHUBUNGAN DARAT	8010101007	94	Hasil Kajian/Penelitian	06/09/2021	97.350.000	Kajian Pengembangan Arsitek					06/09/2021		Bermanfaat	Satker yang bersangkutan	
893	02203010041273500 1KP	412735	SETDITJEN PERHUBUNGAN DARAT	8010101007	95	Hasil Kajian/Penelitian	01/11/2021	93.700.000	Peny Kebij Std DED Gd Op Pel BPTD					01/11/2021		Bermanfaat	Satker yang bersangkutan	
894	02203010041273500 1KP	412735	SETDITJEN PERHUBUNGAN DARAT	8010101007	96	Hasil Kajian/Penelitian	01/11/2021	97.200.000	Peny Profil Risk & Renc Mitigasi Risiko Revitalisa					01/11/2021		Bermanfaat	Satker yang bersangkutan	
895	02203010041273500 1KP	412735	SETDITJEN PERHUBUNGAN DARAT	8010101007	97	Hasil Kajian/Penelitian	01/11/2021	97.600.000	Peny. Profil Risk dan Renc Mitigasi Risk Pengemban					01/11/2021		Bermanfaat	Satker yang bersangkutan	
896	02203010041273500 1KP	412735	SETDITJEN PERHUBUNGAN DARAT	8010101007	98	Hasil Kajian/Penelitian	01/11/2021	97.500.000	Peny Profil Risk dan Renc Mitigasi Risk Pemb Pel S					01/11/2021		Bermanfaat	Satker yang bersangkutan	
897	02203010041273500 1KP	412735	SETDITJEN PERHUBUNGAN DARAT	8010101007	99	Hasil Kajian/Penelitian	26/11/2021	98.900.000	Peny Profil Risk dan Renc Mitigasi Risk Pemb ITS					26/11/2021		Bermanfaat	Satker yang bersangkutan	
898	02203010041273500 1KP	412735	SETDITJEN PERHUBUNGAN DARAT	8010101007	100	Hasil Kajian/Penelitian	26/11/2021	96.800.000	Peny Profil Risk dan Renc Mitigasi Pengelolaan Pel					26/11/2021		Bermanfaat	Satker yang bersangkutan	
899	02203010041273500 1KP	412735	SETDITJEN PERHUBUNGAN DARAT	8010101007	101	Hasil Kajian/Penelitian	26/11/2021	97.500.000	Peny Profil Risk dan Renc Mitigasi Risk Pengelolaa					26/11/2021		Bermanfaat	Satker yang bersangkutan	
900	02203010041273500 1KP	412735	SETDITJEN PERHUBUNGAN DARAT	8010101007	102	Hasil Kajian/Penelitian	26/11/2021	97.800.000	Peny Profil Risk dan Renc Mitigasi Risk Pengelolaa					26/11/2021		Bermanfaat	Satker yang bersangkutan	
901	02203010041273500 1KP	412735	SETDITJEN PERHUBUNGAN DARAT	8010101007	103	Hasil Kajian/Penelitian	26/11/2021	96.600.000	Peny Profil Risk dan Renc Mitigasi Risk SUbsidi An					26/11/2021		Bermanfaat	Satker yang bersangkutan	
902	02203010041273500 1KP	412735	SETDITJEN PERHUBUNGAN DARAT	8010101007	104	Hasil Kajian/Penelitian	03/12/2021	98.500.000	Pemetaan Komp SDM di Pel SDP					03/12/2021		Bermanfaat	Satker yang bersangkutan	
903	02203010041273500 1KP	412735	SETDITJEN PERHUBUNGAN DARAT	8010101007	105	Hasil Kajian/Penelitian	03/12/2021	98.500.000	Pemetaan Kompetensi SDM di UPPKB					03/12/2021		Bermanfaat	Satker yang bersangkutan	
904	02203010041273500 1KP	412735	SETDITJEN PERHUBUNGAN DARAT	8010101007	106	Hasil Kajian/Penelitian	03/12/2021	98.500.000	Pemetaan Kompetensi SDM di TTA					03/12/2021		Bermanfaat	Satker yang bersangkutan	
905	02203010041273500 1KP	412735	SETDITJEN PERHUBUNGAN DARAT	8010101007	107	Hasil Kajian/Penelitian	26/10/2021	1.012.858.000	Eval Hasil Pemb DJPD di Kal					26/10/2021		Bermanfaat	Satker yang bersangkutan	
906	02203010041273500 1KP	412735	SETDITJEN PERHUBUNGAN DARAT	8010101007	108	Hasil Kajian/Penelitian	19/10/2021	883.712.500	Kajian Kons Energi Pada Pra					19/10/2021		Bermanfaat	Satker yang bersangkutan	
907	02203010041273500 1KP	412735	SETDITJEN PERHUBUNGAN DARAT	8010101007	109	Hasil Kajian/Penelitian	19/10/2021	879.736.000	Analisis Pot Prog Pemb Hubd					19/10/2021		Bermanfaat	Satker yang bersangkutan	
908	02203010041273500 1KP	412735	SETDITJEN PERHUBUNGAN DARAT	8010101007	110	Hasil Kajian/Penelitian	19/10/2021	873.510.000	Peng Kanal Informasi Ditjen					19/10/2021		Bermanfaat	Satker yang bersangkutan	
909	02203010041273500 1KP	412735	SETDITJEN PERHUBUNGAN DARAT	8010101007	111	Hasil Kajian/Penelitian	19/10/2021	988.592.000	Eval Hasil Pemb Ditjen Hubd					19/10/2021		Bermanfaat	Satker yang bersangkutan	
910	02203010041273500 1KP	412735	SETDITJEN PERHUBUNGAN DARAT	8010101007	112	Hasil Kajian/Penelitian	19/10/2021	982.322.000	Eval Hasil Pem Ditjen Hubda					19/10/2021		Bermanfaat	Satker yang bersangkutan	
911	02203010041273500 1KP	412735	SETDITJEN PERHUBUNGAN DARAT	8010101007	113	Hasil Kajian/Penelitian	26/10/2021	971.399.000	Eval Hsl Pemb Ditjen Hubdat					26/10/2021		Bermanfaat	Satker yang bersangkutan	
912	02203010041273500 1KP	412735	SETDITJEN PERHUBUNGAN DARAT	8010101007	114	Hasil Kajian/Penelitian	26/10/2021	929.368.000	Eval Hsl Pemb Ditjen Hubdat					26/10/2021		Bermanfaat	Satker yang bersangkutan	
913	02203010041273500 1KP	412735	SETDITJEN PERHUBUNGAN DARAT	8010101007	115	Hasil Kajian/Penelitian	19/10/2021	899.580.000	Peny Keterpaduan Renc Prog					19/10/2021		Bermanfaat	Satker yang bersangkutan	
914	02203010041273500 1KP	412735	SETDITJEN PERHUBUNGAN DARAT	8010101007	116	Hasil Kajian/Penelitian	26/10/2021	989.890.000	Analisa Keterpaduan Renc Pr					26/10/2021		Bermanfaat	Satker yang bersangkutan	
915	02203010041273500 1KP	412735	SETDITJEN PERHUBUNGAN DARAT	8010101007	117	Hasil Kajian/Penelitian	19/10/2021	982.162.500	Analisa Keterpaduan Renc Pr					19/10/2021		Bermanfaat	Satker yang bersangkutan	
916	02203010041273500 1KP	412735	SETDITJEN PERHUBUNGAN DARAT	8010101007	118	Hasil Kajian/Penelitian	19/10/2021	917.697.000	Peny Keterpaduan Ren Prog P					19/10/2021		Bermanfaat	Satker yang bersangkutan	
917	02203010041273500 1KP	412735	SETDITJEN PERHUBUNGAN DARAT	8010101007	119	Hasil Kajian/Penelitian	19/10/2021	901.989.000	Peny Keterpaduan Renc Prog					19/10/2021		Bermanfaat	Satker yang bersangkutan	
918	02203010041273500 1KP	412735	SETDITJEN PERHUBUNGAN DARAT	8010101007	120	Hasil Kajian/Penelitian	19/10/2021	976.745.000	Peny Keterpaduan Renc Prog					19/10/2021		Bermanfaat	Satker yang bersangkutan	
919	02203010041273500 1KP	412735	SETDITJEN PERHUBUNGAN DARAT	8010101007	121	Hasil Kajian/Penelitian	19/10/2021	876.843.000	Peny Keterpaduan Renc Prog					19/10/2021		Bermanfaat	Satker yang bersangkutan	
920	02203010041273500 1KP	412735	SETDITJEN PERHUBUNGAN DARAT	8010101007	122	Hasil Kajian/Penelitian	25/10/2021	839.575.000	Kajian Stdsasi Pengemb Pera					25/10/2021		Bermanfaat	Satker yang bersangkutan	
921	02203010041273500 1KP	412735	SETDITJEN PERHUBUNGAN DARAT	8010101007	123	Hasil Kajian/Penelitian	31/12/2021	658.592.000	Perenc Kebutuh Bid Lalin da					31/12/2021		Bermanfaat	Satker yang bersangkutan	
922	02203010041273500 1KP	412735	SETDITJEN PERHUBUNGAN DARAT	8010101007	124	Hasil Kajian/Penelitian	31/12/2021	645.480.000	Std Peny Grand Dsain ITS di					31/12/2021		Bermanfaat	Satker yang bersangkutan	
923	02203010041273500 1KP	412735	SETDITJEN PERHUBUNGAN DARAT	8010101007	125	Hasil Kajian/Penelitian	31/12/2021	609.292.200	Std Perenc Kebutuhan Sist L					31/12/2021		Bermanfaat	Satker yang bersangkutan	
924	02203010041273500 1KP	412735	SETDITJEN PERHUBUNGAN DARAT	8010101007	138	Hasil Kajian/Penelitian	25/11/2022	237.475.065	Kontrak					25/11/2022		Bermanfaat	Satker yang bersangkutan	
925	02203010041273500 1KP	412735	SETDITJEN PERHUBUNGAN DARAT	8010101007	139	Hasil Kajian/Penelitian	10/11/2022	97.443.000	Hasil Kajian/Penelitian					10/11/2022		Bermanfaat	Satker yang bersangkutan	
926	02203010041273500 1KP	412735	SETDITJEN PERHUBUNGAN DARAT	8010101007	140	Hasil Kajian/Penelitian	09/12/2022	98.000.000	Hasil Kajian/Penelitian					09/12/2022		Bermanfaat	Satker yang bersangkutan	
927	02203010041273500 1KP	412735	SETDITJEN PERHUBUNGAN DARAT	8010101007	141	Hasil Kajian/Penelitian	12/12/2022	95.885.000	Hasil Kajian/Penelitian					12/12/2022		Bermanfaat	Satker yang bersangkutan	
928	02203010041273500 1KP	412735	SETDITJEN PERHUBUNGAN DARAT	8010101007	142	Hasil Kajian/Penelitian	31/12/2022	845.903.250	Penyusunan Kebijakan Dan Strategi Pelaksanaan Dana Alokasi Khusus Direktorat Jenderal Perhubungan Darat					31/12/2022		Bermanfaat	Satker yang bersangkutan	
929	02203010041273500 1KP	412735	SETDITJEN PERHUBUNGAN DARAT	8010101007	143	Hasil Kajian/Penelitian	31/12/2022	589.410.000	Tatanan Transportasi Perkotaan di Ibu Kota Nusantara					31/12/2022		Bermanfaat	Satker yang bersangkutan	
930	02203010041273500 1KP	412735	SETDITJEN PERHUBUNGAN DARAT	8010101007	144	Hasil Kajian/Penelitian	31/12/2022	850.593.000	Penyusunan Petunjuk Teknis Pelaksanaan Proses Penyusunan RKA K/L Direktorat Jenderal Perhubungan Darat					31/12/2022		Bermanfaat	Satker yang bersangkutan	
931	02203010041273500 1KP	412735	SETDITJEN PERHUBUNGAN DARAT	8010101007	145	Hasil Kajian/Penelitian	31/12/2022	780.885.000	Penyusunan pedoman komposisi kebutuhan personil dan non personil jasa konsultasi di lingkungan Direktorat Jenderal Perhut					31/12/2022		Bermanfaat	Satker yang bersangkutan	
932	02203010041273500 1KP	412735	SETDITJEN PERHUBUNGAN DARAT	8010101007	146	Hasil Kajian/Penelitian	31/12/2022	966.021.900	Evaluasi Hasil Pembangunan Ditjen Hubdat Di Pulau Sulawesi Bagian Selatan Dan Pulau Nusa Tenggara Timur					31/12/2022		Bermanfaat	Satker yang bersangkutan	
933	02203010041273500 1KP	412735	SETDITJEN PERHUBUNGAN DARAT	8010101007	147	Hasil Kajian/Penelitian	31/12/2022	925.296.000	Analisis Keterpaduan Program Transportasi Darat Terhadap Sektor Unggulan Di Provinsi Kalimantan Tengah					31/12/2022		Bermanfaat	Satker yang bersangkutan	
934	02203010041273500 1KP	412735	SETDITJEN PERHUBUNGAN DARAT	8010101007	148	Hasil Kajian/Penelitian	31/12/2022	979.186.500	Evaluasi Hasil Pembangunan Ditjen Hubdat Di Pulau Sulawesi Bagian Utara Dan Tengah					31/12/2022		Bermanfaat	Satker yang bersangkutan	
935	02203010041273500 1KP	412735	SETDITJEN PERHUBUNGAN DARAT	8010101007	149	Hasil Kajian/Penelitian	31/12/2022	1.015.872.000	Ditjen Hubdat Di Kepulauan Maluku Dan Pulau Papua					31/12/2022		Bermanfaat	Satker yang bersangkutan	
936	02203010041273500 1KP	412735	SETDITJEN PERHUBUNGAN DARAT	8010101007	150	Hasil Kajian/Penelitian	31/12/2022	949.050.000	Penetapan Indikator Individu Di Lingkungan Ditjen Hubdat Untuk Integrasi Eperfomance Dan AP2KP					31/12/2022		Bermanfaat	Satker yang bersangkutan	
937	02203010041273500 1KP	412735	SETDITJEN PERHUBUNGAN DARAT	8010101007	151	Hasil Kajian/Penelitian	31/12/2022	1.360.194.000	Penyusunan Rencana Induk Transportasi Darat di KIPP IKN					31/12/2022		Bermanfaat	Satker yang bersangkutan	
938	02203010041273500 1KP	412735	SETDITJEN PERHUBUNGAN DARAT	8010101007	152	Hasil Kajian/Penelitian	31/12/2022	958.762.500	Evaluasi Penyelenggaraan Subsidi Angkutan Penyeberangan Perintis					31/12/2022		Bermanfaat	Satker yang bersangkutan	
939	02203010041273500 1KP	412735	SETDITJEN PERHUBUNGAN DARAT	8010101007	153	Hasil Kajian/Penelitian	31/12/2022	871.350.000	Penyusunan Tatanan Pembinaan dan Penyelenggaraan Angkutan Barang Berbasis Jalan					31/12/2022		Bermanfaat	Satker yang bersangkutan	
940	02203010041273500 1KP	412735	SETDITJEN PERHUBUNGAN DARAT	8010101007	154	Hasil Kajian/Penelitian	31/12/2022	712.425.195	Analisa Proses Bisnis dan Layanan TIK Direktorat Jenderal Perhubungan Darat sebanyak 1 (satu) Pake					31/12/2022		Bermanfaat	Satker yang bersangkutan	
941	02203010041273500 1KP	412735	SETDITJEN PERHUBUNGAN DARAT	8010101007	155	Hasil Kajian/Penelitian	31/12/2018	848.800.000	Dukungan Transportasi Darat dalam Percepatan Pelaksanaan Proyek Strategis Nasional Bidang Pembangunan Kawasan Ekonon					31/12/2018		Bermanfaat	Satker yang bersangkutan	
942	02203010041273500 1KP	412735	SETDITJEN PERHUBUNGAN DARAT	8010101007	156	Hasil Kajian/Penelitian	31/12/2018	873.300.000	Dukungan Transportasi Darat dalam Percepatan Pelaksanaan Proyek Strategis Nasional Bidang Pembangunan Kawasan Ekonon					31/12/2018		Bermanfaat	Satker yang bersangkutan	
943	02203010041273500 1KP	412735	SETDITJEN PERHUBUNGAN DARAT	8010101007	157	Hasil Kajian/Penelitian	31/12/2018	1.036.300.000	Penyusunan Konsep Pemaduan Jaringan Transportasi Darat Pulau Sumatera					31/12/2018		Bermanfaat	Satker yang bersangkutan	
944	02203010041273500 1KP	412735	SETDITJEN PERHUBUNGAN DARAT	8010101007	158	Hasil Kajian/Penelitian	31/12/2018	921.200.000	Penyusunan Konsep Pemaduan Jaringan Transportasi Darat Pulau Jawa					31/12/2018		Bermanfaat	Satker yang bersangkutan	
945	02203010041273500 1KP	412735	SETDITJEN PERHUBUNGAN DARAT	8010101007	159	Hasil Kajian/Penelitian	31/12/2018	957.900.000	Penyusunan Konsep Pemaduan Jaringan Transportasi Darat Pulau Kalimantan					31/12/2018		Bermanfaat	Satker yang bersangkutan	
946	02203010041273500 1KP	412735	SETDITJEN PERHUBUNGAN DARAT	8010101007	160	Hasil Kajian/Penelitian	31/12/2018	981.300.000	Penyusunan Konsep Pemaduan Jaringan Transportasi Darat Pulau Maluku					31/12/2018		Bermanfaat	Satker yang bersangkutan	
947	02203010041273500 1KP	412735	SETDITJEN PERHUBUNGAN DARAT	8010101007	161	Hasil Kajian/Penelitian	31/12/2018	907.100.000	Penyusunan Konsep Pemaduan Jaringan Transportasi Darat Pulau Bali dan Nusa Tenggara					31/12/2018		Bermanfaat	Satker yang bersangkutan	
948	02203010041273500 1KP	412735	SETDITJEN PERHUBUNGAN DARAT	8010101007	162	Hasil Kajian/Penelitian	31/12/2018	847.000.000	Penyusunan Skema Kerjasama Pemerintah dan Swasta dalam Penyediaan Sarana dan Prasarana Transportasi Darat					31/12/2018		Bermanfaat	Satker yang bersangkutan	
949	02203010041273500 1KP	412735	SETDITJEN PERHUBUNGAN DARAT	8010101007	163	Hasil Kajian/Penelitian	31/12/2018	987.300.000	Penyusunan Pra-Rencana Strategis Direktorat Jenderal Perhubungan Darat Tahun 2020-2024					31/12/2018		Bermanfaat	Satker yang bersangkutan	
950	02203010041273500 1KP	412735	SETDITJEN PERHUBUNGAN DARAT	8010101007	164	Hasil Kajian/Penelitian	31/12/2018	757.300.000	Penyusunan Kajian Pola Karier dan Rotasi PNS di Lingkungan Ditjen Perhubungan Darat					31/12/2018		Bermanfaat	Satker yang bersangkutan	
951	02203010041273500 1KP	412735	SETDITJEN PERHUBUNGAN DARAT	8010101007	165	Hasil Kajian/Penelitian	31/12/2018	809.700.000	Penyusunan Roadmap Teknologi Informasi dan Komunikasi Perhubungan Darat					31/12/2018		Bermanfaat	Satker yang bersangkutan	
952	02203010041273500 1KP	412735	SETDITJEN PERHUBUNGAN DARAT	8010101007	166	Hasil Kajian/Penelitian	31/12/2018	891.000.000	Review Penyusunan Standar Kompetensi Jabatan di Lingkungan Dijen Hubdat					31/12/2018		Bermanfaat	Satker yang bersangkutan	
953	02203010041273500 1KP	412735	SETDITJEN PERHUBUNGAN DARAT	8010101007	167	Hasil Kajian/Penelitian	31/12/2018	918.900.000	Penyusunan Skema Antisipasi Ditjen Perhubungan Darat Terhadap Perkembangan Teknologi Transportasi Darat 2018-2022					31/12/2018		Bermanfaat	Satker yang bersangkutan	
954	02203010041273500 1KP	412735	SETDITJEN PERHUBUNGAN DARAT	8010101007	168	Hasil Kajian/Penelitian	31/12/2018	776.600.000	Penyusunan Talent Pool Management Pegawai Sebagai Kandidat Pengisian Jabatan di Lingkungan Ditjen Hubdat					31/12/2018		Bermanfaat	Satker yang bersangkutan	
955	02203010041273500 1KP	412735	SETDITJEN PERHUBUNGAN DARAT	8010101007	169	Hasil Kajian/Penelitian	31/12/2018	728.800.000	Grand Desain Pelaksanaan Reformasi Birokrasi Ditjen Perhubungan Darat					31/12/2018		Bermanfaat	Satker yang bersangkutan	
956	02203010041273500 1KP	412735	SETDITJEN PERHUBUNGAN DARAT	8010101007	170	Hasil Kajian/Penelitian	31/12/2018	848.800.000	Dukungan Transportasi Darat dalam Percepatan Pelaksanaan Proyek Strategis Nasional Bidang Pembangunan Kawasan Ekonon					31/12/2018		Bermanfaat	Satker yang bersangkutan	
957	02203010041273500 1KP	412735	SETDITJEN PERHUBUNGAN DARAT	8010101007	171	Hasil Kajian/Penelitian	31/12/2018	1.013.900.000	Penyusunan Konsep Pemaduan Jaringan Transportasi Darat Pulau Sulawesi					31/12/2018		Bermanfaat	Satker yang bersangkutan	
958	02203010041273500 1KP	412735	SETDITJEN PERHUBUNGAN DARAT	8010101007	174	Hasil Kajian/Penelitian	31/12/2023	1.360.638.000	-					31/12/2023		Bermanfaat	Satker yang bersangkutan	
985	02203010041273500 1KP	412735	SETDITJEN PERHUBUNGAN DARAT	8010101999	41	Aset Tak Berwujud Lainnya	15/08/2011	501.800.000	Laporan					15/08/2011		Bermanfaat	Satker yang bersangkutan	
986	02203010041273500 1KP	412735	SETDITJEN PERHUBUNGAN DARAT	8010101999	42	Aset Tak Berwujud Lainnya	15/08/2011	499.200.000	Laporan					15/08/2011		Bermanfaat	Satker yang bersangkutan	
987	02203010041273500 1KP	412735	SETDITJEN PERHUBUNGAN DARAT	8010101999	43	Aset Tak Berwujud Lainnya	15/08/2011	509.800.000	Laporan					15/08/2011		Bermanfaat	Satker yang bersangkutan	
988	02203010041273500 1KP	412735	SETDITJEN PERHUBUNGAN DARAT	8010101999	44	Aset Tak Berwujud Lainnya	15/08/2011	500.600.000	Laporan					15/08/2011		Bermanfaat	Satker yang bersangkutan	
989	02203010041273500 1KP	412735	SETDITJEN PERHUBUNGAN DARAT	8010101999	61	Aset Tak Berwujud Lainnya	15/08/2011	510.400.000	Laporan					15/08/2011		Bermanfaat	Satker yang bersangkutan	
990	02203020002573400 0KP	25734	BALAI PENGUJIAN LAIK JALAN DAN SERTIFIKASI KENDARAAN	8010101001	1	Software Komputer	20/12/2012	98.725.000	S.I.M Digital arsip					20/12/2012		Bermanfaat	Satker yang bersangkutan	
991	02203020002573400 0KP	25734	BALAI PENGUJIAN LAIK JALAN DAN SERTIFIKASI KENDARAAN	8010101001	2	Software Komputer	15/10/2021	95.260.000	LIMS					15/10/2021		Bermanfaat	Satker yang bersangkutan	
992	02203020002573400 0KP	25734	BALAI PENGUJIAN LAIK JALAN DAN SERTIFIKASI KENDARAAN	8010101001	3	Software Komputer	20/10/2021	95.425.000	Sistem Informasi Manj. Lab					20/10/2021		Bermanfaat	Satker yang bersangkutan	
993	02203020002573400 0KP	25734	BALAI PENGUJIAN LAIK JALAN DAN SERTIFIKASI KENDARAAN	8010101002	1	Lisensi	13/07/2023	3.505.380	kaspersky EndPoint Security for Workstations and file servers					13/07/2023		Bermanfaat	Satker yang bersangkutan	
994	02203020002573400 0KP	25734	BALAI PENGUJIAN LAIK JALAN DAN SERTIFIKASI KENDARAAN	8010101002	2	Lisensi	13/07/2023	3.505.380	kaspersky EndPoint Security for Workstations and file servers					13/07/2023		Bermanfaat	Satker yang bersangkutan	
995	02203020002573400 0KP	25734	BALAI PENGUJIAN LAIK JALAN DAN SERTIFIKASI KENDARAAN	8010101002	3	Lisensi	13/07/2023	3.505.380	kaspersky EndPoint Security for Workstations and file servers					13/07/2023		Bermanfaat	Satker yang bersangkutan	
996	02203020002573400 0KP	25734	BALAI PENGUJIAN LAIK JALAN DAN SERTIFIKASI KENDARAAN	8010101002	4	Lisensi	13/07/2023	3.505.380	kaspersky EndPoint Security for Workstations and file servers					13/07/2023		Bermanfaat	Satker yang bersangkutan	
997	02203020002573400 0KP	25734	BALAI PENGUJIAN LAIK JALAN DAN SERTIFIKASI KENDARAAN	8010101002	5	Lisensi	13/07/2023	3.505.380	kaspersky EndPoint Security for Workstations and file servers					13/07/2023		Bermanfaat	Satker yang bersangkutan	
998	02203020002573400 0KP	25734	BALAI PENGUJIAN LAIK JALAN DAN SERTIFIKASI KENDARAAN	8010101002	6	Lisensi	13/07/2023	3.505.380	kaspersky EndPoint Security for Workstations and file servers					13/07/2023		Bermanfaat	Satker yang bersangkutan	
999	02203020002573400 0KP	25734	BALAI PENGUJIAN LAIK JALAN DAN SERTIFIKASI KENDARAAN	8010101002	7	Lisensi	13/07/2023	3.505.380	kaspersky EndPoint Security for Workstations and file servers					13/07/2023		Bermanfaat	Satker yang bersangkutan	
1000	02203020002573400 0KP	25734	BALAI PENGUJIAN LAIK JALAN DAN SERTIFIKASI KENDARAAN	8010101002	8	Lisensi	13/07/2023	3.505.380	kaspersky EndPoint Security for Workstations and file servers					13/07/2023		Bermanfaat	Satker yang bersangkutan	
1001	02203020002573400 0KP	25734	BALAI PENGUJIAN LAIK JALAN DAN SERTIFIKASI KENDARAAN	8010101002	9	Lisensi	13/07/2023	3.505.380	kaspersky EndPoint Security for Workstations and file servers					13/07/2023		Bermanfaat	Satker yang bersangkutan	
1002	02203020002573400 0KP	25734	BALAI PENGUJIAN LAIK JALAN DAN SERTIFIKASI KENDARAAN	8010101002	10	Lisensi	13/07/2023	3.505.380	kaspersky EndPoint Security for Workstations and file servers					13/07/2023		Bermanfaat	Satker yang bersangkutan	
1003	02203020002573400 0KP	25734	BALAI PENGUJIAN LAIK JALAN DAN SERTIFIKASI KENDARAAN	8010101002	11	Lisensi	13/07/2023	3.505.380	kaspersky EndPoint Security for Workstations and file servers					13/07/2023		Bermanfaat	Satker yang bersangkutan	
1004	02203020002573400 0KP	25734	BALAI PENGUJIAN LAIK JALAN DAN SERTIFIKASI KENDARAAN	8010101002	12	Lisensi	13/07/2023	3.505.380	kaspersky EndPoint Security for Workstations and file servers					13/07/2023		Bermanfaat	Satker yang bersangkutan	
1005	02203020002573400 0KP	25734	BALAI PENGUJIAN LAIK JALAN DAN SERTIFIKASI KENDARAAN	8010101002	13	Lisensi	13/07/2023	3.505.380	kaspersky EndPoint Security for Workstations and file servers					13/07/2023		Bermanfaat	Satker yang bersangkutan	

No	Kode Es1	Kode Satker	Nama UPT/Satker	Uraian BMN			Tahun Perolehan	Nilai Buku (Rp)	Jenis ATB (Software; Hasil Kajian/Penelitian; Lisensi; Hak Cipta; Paten; Aset Tak Berwujud Lainnya)	Manfaat Aset Tak Berwujud				Waktu mulai dirasakannya manfaat	Durasi kemanfaatan Aset Tak Berwujud	Relevansi saat ini (Bermanfaat? Tidak)	Unit kerja yang memanfaatkan	Keterangan
				Kode Barang	NUP	Nama Barang				Memiliki nilai ekonomi	Manfaat keilmuan	Manfaat Sosial	Manfaat Lainnya					
1006	02203020000257340000KP	25734	BALAI PENGUJIAN LAIK JALAN DAN SERTIFIKASI KENDARAAN	8010101002	14	Lisensi	13/07/2023	3.505.380	kaspersky EndPoint Security for Workstations and file servers					13/07/2023		Bermanfaat	Satker yang bersangkutan	
1007	02203020000257340000KP	25734	BALAI PENGUJIAN LAIK JALAN DAN SERTIFIKASI KENDARAAN	8010101002	15	Lisensi	13/07/2023	3.505.380	kaspersky EndPoint Security for Workstations and file servers					13/07/2023		Bermanfaat	Satker yang bersangkutan	
1008	02203020000257340000KP	25734	BALAI PENGUJIAN LAIK JALAN DAN SERTIFIKASI KENDARAAN	8010101002	16	Lisensi	13/07/2023	3.505.380	kaspersky EndPoint Security for Workstations and file servers					13/07/2023		Bermanfaat	Satker yang bersangkutan	
1009	02203020000257340000KP	25734	BALAI PENGUJIAN LAIK JALAN DAN SERTIFIKASI KENDARAAN	8010101002	17	Lisensi	13/07/2023	3.505.380	kaspersky EndPoint Security for Workstations and file servers					13/07/2023		Bermanfaat	Satker yang bersangkutan	
1010	02203020000257340000KP	25734	BALAI PENGUJIAN LAIK JALAN DAN SERTIFIKASI KENDARAAN	8010101002	18	Lisensi	13/07/2023	3.505.380	kaspersky EndPoint Security for Workstations and file servers					13/07/2023		Bermanfaat	Satker yang bersangkutan	
1011	02203020000257340000KP	25734	BALAI PENGUJIAN LAIK JALAN DAN SERTIFIKASI KENDARAAN	8010101002	19	Lisensi	13/07/2023	3.505.380	kaspersky EndPoint Security for Workstations and file servers					13/07/2023		Bermanfaat	Satker yang bersangkutan	
1012	02203020000257340000KP	25734	BALAI PENGUJIAN LAIK JALAN DAN SERTIFIKASI KENDARAAN	8010101002	20	Lisensi	13/07/2023	3.505.380	kaspersky EndPoint Security for Workstations and file servers					13/07/2023		Bermanfaat	Satker yang bersangkutan	
1013	02203020000257340000KP	25734	BALAI PENGUJIAN LAIK JALAN DAN SERTIFIKASI KENDARAAN	8010101002	21	Lisensi	13/07/2023	3.505.380	kaspersky EndPoint Security for Workstations and file servers					13/07/2023		Bermanfaat	Satker yang bersangkutan	
1014	02203020000257340000KP	25734	BALAI PENGUJIAN LAIK JALAN DAN SERTIFIKASI KENDARAAN	8010101002	22	Lisensi	13/07/2023	3.505.380	kaspersky EndPoint Security for Workstations and file servers					13/07/2023		Bermanfaat	Satker yang bersangkutan	
1015	02203020000257340000KP	25734	BALAI PENGUJIAN LAIK JALAN DAN SERTIFIKASI KENDARAAN	8010101002	23	Lisensi	13/07/2023	3.505.380	kaspersky EndPoint Security for Workstations and file servers					13/07/2023		Bermanfaat	Satker yang bersangkutan	
1016	02203020000257340000KP	25734	BALAI PENGUJIAN LAIK JALAN DAN SERTIFIKASI KENDARAAN	8010101002	24	Lisensi	13/07/2023	3.505.380	kaspersky EndPoint Security for Workstations and file servers					13/07/2023		Bermanfaat	Satker yang bersangkutan	
1017	02203020000257340000KP	25734	BALAI PENGUJIAN LAIK JALAN DAN SERTIFIKASI KENDARAAN	8010101002	25	Lisensi	13/07/2023	3.505.380	kaspersky EndPoint Security for Workstations and file servers					13/07/2023		Bermanfaat	Satker yang bersangkutan	
1018	02203020000257340000KP	25734	BALAI PENGUJIAN LAIK JALAN DAN SERTIFIKASI KENDARAAN	8010101002	26	Lisensi	13/07/2023	3.505.380	kaspersky EndPoint Security for Workstations and file servers					13/07/2023		Bermanfaat	Satker yang bersangkutan	
1019	02203020000257340000KP	25734	BALAI PENGUJIAN LAIK JALAN DAN SERTIFIKASI KENDARAAN	8010101002	27	Lisensi	13/07/2023	3.505.380	kaspersky EndPoint Security for Workstations and file servers					13/07/2023		Bermanfaat	Satker yang bersangkutan	
1020	02203020000257340000KP	25734	BALAI PENGUJIAN LAIK JALAN DAN SERTIFIKASI KENDARAAN	8010101002	28	Lisensi	13/07/2023	3.505.380	kaspersky EndPoint Security for Workstations and file servers					13/07/2023		Bermanfaat	Satker yang bersangkutan	
1021	02203020000257340000KP	25734	BALAI PENGUJIAN LAIK JALAN DAN SERTIFIKASI KENDARAAN	8010101002	29	Lisensi	13/07/2023	3.505.380	kaspersky EndPoint Security for Workstations and file servers					13/07/2023		Bermanfaat	Satker yang bersangkutan	
1022	02203020000257340000KP	25734	BALAI PENGUJIAN LAIK JALAN DAN SERTIFIKASI KENDARAAN	8010101002	30	Lisensi	13/07/2023	3.505.380	kaspersky EndPoint Security for Workstations and file servers					13/07/2023		Bermanfaat	Satker yang bersangkutan	
1023	02203020000257340000KP	25734	BALAI PENGUJIAN LAIK JALAN DAN SERTIFIKASI KENDARAAN	8010101002	31	Lisensi	13/07/2023	3.505.380	kaspersky EndPoint Security for Workstations and file servers					13/07/2023		Bermanfaat	Satker yang bersangkutan	
1024	02203020000257340000KP	25734	BALAI PENGUJIAN LAIK JALAN DAN SERTIFIKASI KENDARAAN	8010101002	32	Lisensi	13/07/2023	3.505.380	kaspersky EndPoint Security for Workstations and file servers					13/07/2023		Bermanfaat	Satker yang bersangkutan	
1025	02203020000257340000KP	25734	BALAI PENGUJIAN LAIK JALAN DAN SERTIFIKASI KENDARAAN	8010101002	33	Lisensi	13/07/2023	3.505.380	kaspersky EndPoint Security for Workstations and file servers					13/07/2023		Bermanfaat	Satker yang bersangkutan	
1026	02203020000257340000KP	25734	BALAI PENGUJIAN LAIK JALAN DAN SERTIFIKASI KENDARAAN	8010101002	34	Lisensi	13/07/2023	3.505.380	kaspersky EndPoint Security for Workstations and file servers					13/07/2023		Bermanfaat	Satker yang bersangkutan	
1027	02203020000257340000KP	25734	BALAI PENGUJIAN LAIK JALAN DAN SERTIFIKASI KENDARAAN	8010101002	35	Lisensi	13/07/2023	3.505.380	kaspersky EndPoint Security for Workstations and file servers					13/07/2023		Bermanfaat	Satker yang bersangkutan	
1028	02203020000257340000KP	25734	BALAI PENGUJIAN LAIK JALAN DAN SERTIFIKASI KENDARAAN	8010101002	36	Lisensi	13/07/2023	3.505.380	kaspersky EndPoint Security for Workstations and file servers					13/07/2023		Bermanfaat	Satker yang bersangkutan	
1029	02203020000257340000KP	25734	BALAI PENGUJIAN LAIK JALAN DAN SERTIFIKASI KENDARAAN	8010101002	37	Lisensi	13/07/2023	3.505.380	kaspersky EndPoint Security for Workstations and file servers					13/07/2023		Bermanfaat	Satker yang bersangkutan	
1030	02203020000257340000KP	25734	BALAI PENGUJIAN LAIK JALAN DAN SERTIFIKASI KENDARAAN	8010101002	38	Lisensi	13/07/2023	3.505.380	kaspersky EndPoint Security for Workstations and file servers					13/07/2023		Bermanfaat	Satker yang bersangkutan	
1031	02203020000257340000KP	25734	BALAI PENGUJIAN LAIK JALAN DAN SERTIFIKASI KENDARAAN	8010101002	39	Lisensi	13/07/2023	3.505.380	kaspersky EndPoint Security for Workstations and file servers					13/07/2023		Bermanfaat	Satker yang bersangkutan	
1032	02203020000257340000KP	25734	BALAI PENGUJIAN LAIK JALAN DAN SERTIFIKASI KENDARAAN	8010101002	40	Lisensi	13/07/2023	3.505.380	kaspersky EndPoint Security for Workstations and file servers					13/07/2023		Bermanfaat	Satker yang bersangkutan	
1033	02203020000257340000KP	25734	BALAI PENGUJIAN LAIK JALAN DAN SERTIFIKASI KENDARAAN	8010101002	41	Lisensi	13/07/2023	3.505.380	kaspersky EndPoint Security for Workstations and file servers					13/07/2023		Bermanfaat	Satker yang bersangkutan	
1034	02203020000257340000KP	25734	BALAI PENGUJIAN LAIK JALAN DAN SERTIFIKASI KENDARAAN	8010101002	42	Lisensi	13/07/2023	3.505.380	kaspersky EndPoint Security for Workstations and file servers					13/07/2023		Bermanfaat	Satker yang bersangkutan	
1035	02203020000257340000KP	25734	BALAI PENGUJIAN LAIK JALAN DAN SERTIFIKASI KENDARAAN	8010101002	43	Lisensi	13/07/2023	3.505.380	kaspersky EndPoint Security for Workstations and file servers					13/07/2023		Bermanfaat	Satker yang bersangkutan	
1036	02203020000257340000KP	25734	BALAI PENGUJIAN LAIK JALAN DAN SERTIFIKASI KENDARAAN	8010101002	44	Lisensi	13/07/2023	3.505.380	kaspersky EndPoint Security for Workstations and file servers					13/07/2023		Bermanfaat	Satker yang bersangkutan	
1038	02203020000257340000KP	25734	BALAI PENGUJIAN LAIK JALAN DAN SERTIFIKASI KENDARAAN	8010101007	2	Hasil Kajian/Penelitian	22/10/2009	345.675.000	studi uji smple emisi					22/10/2009		Bermanfaat	Satker yang bersangkutan	
1039	02203020000257340000KP	25734	BALAI PENGUJIAN LAIK JALAN DAN SERTIFIKASI KENDARAAN	8010101007	3	Hasil Kajian/Penelitian	22/10/2009	345.950.000	Study ambang passCar					22/10/2009		Bermanfaat	Satker yang bersangkutan	
1040	02203020000257340000KP	25734	BALAI PENGUJIAN LAIK JALAN DAN SERTIFIKASI KENDARAAN	8010101007	4	Hasil Kajian/Penelitian	03/12/2012	347.682.500	Study bechmark emisi ECE					03/12/2012		Bermanfaat	Satker yang bersangkutan	
1041	02203020000257340000KP	25734	BALAI PENGUJIAN LAIK JALAN DAN SERTIFIKASI KENDARAAN	8010101007	8	Hasil Kajian/Penelitian	20/12/2014	465.520.000	lunas Study karoseri					20/12/2014		Bermanfaat	Satker yang bersangkutan	
1042	02203020000257340000KP	25734	BALAI PENGUJIAN LAIK JALAN DAN SERTIFIKASI KENDARAAN	8010101007	10	Hasil Kajian/Penelitian	15/12/2014	48.438.500	Cetak biru jaringan lstrk,					15/12/2014		Bermanfaat	Satker yang bersangkutan	
1043	02203020000257340000KP	25734	BALAI PENGUJIAN LAIK JALAN DAN SERTIFIKASI KENDARAAN	8010101007	11	Hasil Kajian/Penelitian	25/08/2014	242.660.000	Study klayakan gedung2					25/08/2014		Bermanfaat	Satker yang bersangkutan	
1044	02203020000257340000KP	25734	BALAI PENGUJIAN LAIK JALAN DAN SERTIFIKASI KENDARAAN	8010101007	13	Hasil Kajian/Penelitian	31/12/2017	52.173.000	DED gd penitipan kend. uji					31/12/2017		Bermanfaat	Satker yang bersangkutan	
1045	02203020000257340000KP	25734	BALAI PENGUJIAN LAIK JALAN DAN SERTIFIKASI KENDARAAN	8010101007	14	Hasil Kajian/Penelitian	31/12/2017	49.832.000	DED gd rapat					31/12/2017		Bermanfaat	Satker yang bersangkutan	
1046	02203020000257340000KP	25734	BALAI PENGUJIAN LAIK JALAN DAN SERTIFIKASI KENDARAAN	8010101999	1	Aset Tak Berwujud Lainnya	23/12/2011	30.000.000	Survai lab.uji euro2 S mtr					23/12/2011		Bermanfaat	Satker yang bersangkutan	
1047	02203020000257340000KP	25734	BALAI PENGUJIAN LAIK JALAN DAN SERTIFIKASI KENDARAAN	8010101999	2	Aset Tak Berwujud Lainnya	06/12/2011	367.015.000	Study amb. bts uji perform					06/12/2011		Bermanfaat	Satker yang bersangkutan	
1048	02203020000257340000KP	25734	BALAI PENGUJIAN LAIK JALAN DAN SERTIFIKASI KENDARAAN	8010101999	3	Aset Tak Berwujud Lainnya	06/12/2011	542.300.000	Study amb.bts kat M, N					06/12/2011		Bermanfaat	Satker yang bersangkutan	
1049	02203020000257340000KP	25734	BALAI PENGUJIAN LAIK JALAN DAN SERTIFIKASI KENDARAAN	8010101999	4	Aset Tak Berwujud Lainnya	06/12/2011	494.450.000	Study amb. bts kat. L1 L2					06/12/2011		Bermanfaat	Satker yang bersangkutan	
1050	02203020040384900000KD	403849	BALAI PENGELOLA TRANSPORTASI DARAT KELAS II JAWA BA	8010101007	1	Hasil Kajian/Penelitian	12/11/2020	99.800.000	Penyusunan UKL UPL Terminal Tipe A Leuwipanjang					12/11/2020		Bermanfaat	Satker yang bersangkutan	
1051	02203020040384900000KD	403849	BALAI PENGELOLA TRANSPORTASI DARAT KELAS II JAWA BA	8010101007	2	Hasil Kajian/Penelitian	18/12/2019	1.464.072.500	DED Revita Term Jabar					18/12/2019		Bermanfaat	Satker yang bersangkutan	
1052	02203020040384900000KD	403849	BALAI PENGELOLA TRANSPORTASI DARAT KELAS II JAWA BA	8010101007	3	Hasil Kajian/Penelitian	12/11/2020	99.500.000	Penyusunan Dokumen Andalalin Terminal Penumpang Ti					12/11/2020		Bermanfaat	Satker yang bersangkutan	
1053	02203020040384900000KD	403849	BALAI PENGELOLA TRANSPORTASI DARAT KELAS II JAWA BA	8010101007	4	Hasil Kajian/Penelitian	02/08/2022	79.900.000	Penyusunan Dokumen Lingkungan Hidup Terminal Tipe A Banjar					02/08/2022		Bermanfaat	Satker yang bersangkutan	
1054	02203020040384900000KD	403849	BALAI PENGELOLA TRANSPORTASI DARAT KELAS II JAWA BA	8010101007	6	Hasil Kajian/Penelitian	20/12/2019	366.721.666	DED Revitalisasi 9 Terminal Penumpang Terminal Tipe A (Terminal Harjamukti)					20/12/2019		Bermanfaat	Satker yang bersangkutan	
1055	02203020040384900000KD	403849	BALAI PENGELOLA TRANSPORTASI DARAT KELAS II JAWA BA	8010101007	7	Hasil Kajian/Penelitian	31/12/2017	203.864.375	-					31/12/2017		Bermanfaat	Satker yang bersangkutan	
1056	02203020040384900000KD	403849	BALAI PENGELOLA TRANSPORTASI DARAT KELAS II JAWA BA	8010101007	8	Hasil Kajian/Penelitian	31/12/2017	203.864.375	Evaluasi Kinerja dan DED Peningkatan/Rehabilitasi UPPKB di Pulau Jawa Tahap I (UPPKB Tomo)					31/12/2017		Bermanfaat	Satker yang bersangkutan	
1057	02203020040384900000KD	403849	BALAI PENGELOLA TRANSPORTASI DARAT KELAS II JAWA BA	8010101007	9	Hasil Kajian/Penelitian	20/12/2019	366.721.666	DED Revitalisasi 9 Terminal					20/12/2019		Bermanfaat	Satker yang bersangkutan	
1058	02203020040384900000KD	403849	BALAI PENGELOLA TRANSPORTASI DARAT KELAS II JAWA BA	8010101999	3	Aset Tak Berwujud Lainnya	19/12/2023	299.782.000	-					19/12/2023		Bermanfaat	Satker yang bersangkutan	
1058	02203020040384900000KD	403849	BALAI PENGELOLA TRANSPORTASI DARAT KELAS II JAWA BA	8010101999	10	Hasil Kajian/Penelitian	19/12/2023	99.900.000	Review Desain Terminal Tipe A Leuwipanjang					19/12/2023		Bermanfaat	Satker yang bersangkutan	
1059	02203035640386900000KD	403869	BPTD Kelas II Jawa Tengah	8010101007	8	Hasil Kajian/Penelitian	18/12/2019	938.734.500	DED Revi Term Jateng DIY					18/12/2019		Bermanfaat	Satker yang bersangkutan	
1060	02203035640386900000KD	403869	BPTD Kelas II Jawa Tengah	8010101007	9	Hasil Kajian/Penelitian	19/12/2019	250.167.500	FS Fasilitas Integrasi Moda					19/12/2019		Bermanfaat	Satker yang bersangkutan	
1061	02203035640386900000KD	403869	BPTD Kelas II Jawa Tengah	8010101007	10	Hasil Kajian/Penelitian	17/12/2021	815.474.000	Masterplan & DED Pembanguna					17/12/2021		Bermanfaat	Satker yang bersangkutan	
1062	02203035640386900000KD	403869	BPTD Kelas II Jawa Tengah	8010101007	11	Hasil Kajian/Penelitian	12/11/2020	707.818.000	Rencana Teknis dan DED Fasi					12/11/2020		Bermanfaat	Satker yang bersangkutan	
1063	02203035640386900000KD	403869	BPTD Kelas II Jawa Tengah	8010101007	12	Hasil Kajian/Penelitian	26/10/2021	465.366.000	DED Faspim Anjungan Cerdas					26/10/2021		Bermanfaat	Satker yang bersangkutan	
1064	02203035640386900000KD	403869	BPTD Kelas II Jawa Tengah	8010101007	13	Hasil Kajian/Penelitian	26/10/2021	479.545.000	DED Faspim BTS di Banyumas					26/10/2021		Bermanfaat	Satker yang bersangkutan	
1065	02203035640386900000KD	403869	BPTD Kelas II Jawa Tengah	8010101007	14	Hasil Kajian/Penelitian	07/06/2018	307.066.667	Penyusunan DED Rehab Terminal Tipe A Prov. Jateng					07/06/2018		Bermanfaat	Satker yang bersangkutan	
1066	02203035640386901KD	403869	Terminal Giri Adipura Wonogiri	8010101001	1	Software Komputer	24/03/2022	222.728.870	APLIKASI TERMINAL					24/03/2022		Bermanfaat	Satker yang bersangkutan	
1067	02203035640386902KD	403869	Terminal Tidar Magelang	8010101007	1	Hasil Kajian/Penelitian	27/12/2022	99.789.000	Penyusunan Dokumen Andalalin					27/12/2022		Bermanfaat	Satker yang bersangkutan	
1068	02203035640386902KD	403869	Terminal Tidar Magelang	8010101007	2	Hasil Kajian/Penelitian	05/09/2022	712.443.600	DED Revitalisasi Terminal Penumpang Tipe A Provinsi Jateng (Tidar Magelang)					05/09/2022		Bermanfaat	Satker yang bersangkutan	
1069	02203035640386902KD	403869	Terminal Tidar Magelang	8010101007	3	Hasil Kajian/Penelitian	20/12/2023	99.803.985	Dokumen Lingkungan Hidup TTA Tidar					20/12/2023		Bermanfaat	Satker yang bersangkutan	
1070	02203035640386903KD	403869	Terminal Mangkang Kota Semarang	8010101007	1	Hasil Kajian/Penelitian	20/12/2019	366.721.667	DED Revitalisasi 9 Terminal Penumpang Terminal Tipe A (Terminal Mangkang)					20/12/2019		Bermanfaat	Satker yang bersangkutan	
1071	02203035640386905KD	403869	Terminal Cepu Kab. Blora	8010101007	1	Hasil Kajian/Penelitian	27/12/2022	99.794.550	Dokumen Lingkungan Hidup TTA Cepu					27/12/2022		Bermanfaat	Satker yang bersangkutan	
1072	02203035640386905KD	403869	Terminal Cepu Kab. Blora	8010101007	2	Hasil Kajian/Penelitian	27/12/2022	99.622.500	Penyusunan Dokumen Andalalin					27/12/2022		Bermanfaat	Satker yang bersangkutan	
1073	02203035640386905KD	403869	Terminal Cepu Kab. Blora	8010101007	3	Hasil Kajian/Penelitian	30/12/2022	49.644.750	Penyusunan Reviu DED TTA Cepu					30/12/2022		Bermanfaat	Satker yang bersangkutan	
1074	02203035640386905KD	403869	Terminal Cepu Kab. Blora	8010101007	4	Hasil Kajian/Penelitian	18/12/2019	423.423.000	DED Revitalisasi Terminal Penumpang Tipe A Provinsi Jawa Tengah (Cepu)					18/12/2019		Bermanfaat	Satker yang bersangkutan	
1075	02203035640386906KD	403869	Terminal Bawen Kab. Semarang	8010101007	1	Hasil Kajian/Penelitian	18/12/2019	423.423.000	DED Revitalisasi Terminal Penumpang Tipe A Provinsi Jawa Tengah (Bawen)					18/12/2019		Bermanfaat	Satker yang bersangkutan	
1076	02203035640386907KD	403869	Terminal Pekalongan	8010101007	1	Hasil Kajian/Penelitian	20/12/2019	366.721.667	DED Revitalisasi 9 Terminal Penumpang Terminal Tipe A (Terminal Pekalongan)					20/12/2019		Bermanfaat	Satker yang bersangkutan	
1077	02203035640386909KD	403869	Terminal Pemalang	8010101007	1	Hasil Kajian/Penelitian	20/12/2019	366.721.667	DED Revitalisasi 9 Terminal Penumpang Terminal Tipe A (Terminal Pemalang)					20/12/2019		Bermanfaat	Satker yang bersangkutan	
1078	02203035640386901OKD	403869	Terminal Bobotsari Kab. Purbalingga	8010101007	1	Hasil Kajian/Penelitian	21/12/2021	99.275.000	Dokumen Andalalin					21/12/2021		Bermanfaat	Satker yang bersangkutan	
1079	02203035640386901OKD	403869	Terminal Bobotsari Kab. Purbalingga	8010101007	2	Hasil Kajian/Penelitian	18/12/2019	423.423.000	DED Revit Term Jateng					18/12/2019		Bermanfaat	Satker yang bersangkutan	
1080	02203035640386901OKD	403869	Terminal Bobotsari Kab. Purbalingga	8010101007	3	Hasil Kajian/Penelitian	14/12/2023	49.822.000	Dokumen Perencanaan Teknis Bidang Sarana dan Prasarana (Reviu Struktur Bangunan Terminal Bobotsari) Tahun 2023					14/12/2023		Bermanfaat	Satker yang bersangkutan	
1081	02203035640386901KD	403869	Terminal Mendolo Kab. Wonosobo	8010101007	1	Hasil Kajian/Penelitian	30/12/2022	49.644.750	Penyusunan Reviu DED Terminal Mendolo					30/12/2022		Bermanfaat	Satker yang bersangkutan	
1082	02203035640386901KD	403869	Terminal Mendolo Kab. Wonosobo	8010101007	2	Hasil Kajian/Penelitian	18/12/2019	423.423.000	DED Revitalisasi Terminal Penumpang Tipe A Provinsi Jawa Tengah (Wonosobo)					18/12/2019		Bermanfaat	Satker yang bersangkutan	
1083	02203035640386901KD	403869	Terminal Mendolo Kab. Wonosobo	8010101007	3	Hasil Kajian/Penelitian	27/12/2023	99.437.685	Dokumen Andalalin Terminal Tipe A Mendolo					27/12/2023		Bermanfaat	Satker yang bersangkutan	
1084	02203035640386901KD	403869	Terminal Purworejo	8010101007	2	Hasil Kajian/Penelitian	27/12/2022	99.761.250	Penyusunan Dokumen Lingkungan Hidup TTA Purworejo					27/12/2022		Bermanfaat	Satker yang bersangkutan	
1085	02203035640386901KD	403869	Terminal Purworejo	8010101007	3	Hasil Kajian/Penelitian	27/12/2022	99.872.250	Penyusunan Dokumen Andalalin					27/12/2022		Bermanfaat	Satker yang bersangkutan	
1086	02203035640386901KD	403869	Terminal Purworejo	8010101007	4	Hasil Kajian/Penelitian	17/12/2021	719.191.000	Masterplan & DED Pembanguna					17/12/2021		Bermanfaat	Satker yang bersangkutan	
1087	02203035640386901KD	403869	Terminal Tirtonadi Kota Surakarta	8010101007	2	Hasil Kajian/Penelitian	29/12/2023	49.956.549	DED TTA Tirtonadi- Penyusunan DED Fasilitas Pendukung dan Integrasi Moda TTA Tirtonadi					29/12/2023		Bermanfaat	Satker yang bersangkutan	
1088	02203035640386901KD	403869	Terminal Tirtonadi Kota Surakarta	8010101999	1	Aset Tak Berwujud Lainnya	15/06/2016	42.640.000	DED AC SENTRAL					15/06/2016		Bermanfaat	Satker yang bersangkutan	
1089	02203035640386901KD	403869	Terminal Ir. Soekarno Klaten	8010101007	1	Hasil Kajian/Penelitian	21/09/2018	481.100.000	Pny DED Fas IM T.Pnp TipeA					21/09/2018		Bermanfaat	Satker yang bersangkutan	
1090	02203035640386901KD	403869	Terminal Tingkir Salatiga	8010101007	1	Hasil Kajian/Penelitian	21/12/2021	99.275.000	Dokumen Andalalin					21/12/2021		Bermanfaat	Satker yang bersangkutan	
1091	02203035640386901KD	403869	Terminal Tingkir Salatiga	8010101007	2	Hasil Kajian/Penelitian	17/12/2021	56.925.000	Revieu DED Revitalisasi TTA Tingkir					17/12/2021		Bermanfaat	Satker yang bersangkutan	
1092	02203035640386901KD	403869	Terminal Tingkir Salatiga	8010101007	3	Hasil Kajian/Penelitian	27/12/2022	99.794.550	Penyusunan Dokumen Lingkungan Hidup TTA Tingkir					27/12/2022		Bermanfaat	Satker yang bersangkutan	
1093	02203035640386901KD	403869	Terminal Tingkir Salatiga	8010101007	4	Hasil Kajian/Penelitian	18/12/2019	423.423.000	DED Revitalisasi Terminal Penumpang Tipe A Provinsi Jawa Tengah (Tingkir)					18/12/2019		Bermanfaat	Satker yang bersangkutan	
1094	02203035640386901KD	403869	Terminal Bulupitu Kab. Banyumas	8010101007	1	Hasil Kajian/Penelitian	20/12/2019	366.721.667	DED Revitalisasi 9 Terminal Penumpang Terminal Tipe A (Terminal Purwokerto)					20/12/2019		Bermanfaat	Satker yang bersangkutan	
1095	02203035640386902KD	403869	UPPKB Banyudono Kab. Boyolali	8010101007	1	Hasil Kajian/Penelitian	29/12/2023	49.956.549	DED Banyudono- Penyusunan DED Rehabilitasi UPPKB Banyudono					29/12/2023		Bermanfaat	Satker yang bersangkutan	
1096	02203035640386902KD	403869	UPPKB Tanjung Kab. Brebes	8010101007	1	Hasil Kajian/Penelitian	29/12/2023	49.956.549	DED Tanjung- Penyusunan DED Rehabilitasi UPPKB Tanjung					29/12/2023		Bermanfaat	Satker yang bersangkutan	
1097	02203035640386902KD	403869	UPPKB Wanareja Kab. Cilacap	8010101007	1	Hasil Kajian/Penelitian	27/12/2022	99.772.350	Penyusunan Dokumen Lingkungan Hidup UPPKB Wanareja					27/12/2022		Bermanfaat	Satker yang bersangkutan	

No	Kode Es1	Kode Satker	Nama UPT/Satker	Uraian BMN			Tahun Perolehan	Nilai Buku (Rp)	Jenis ATB (Software; Hasil Kajian/Penelitian; Lisensi; Hak Cipta; Paten; Aset Tak Berwujud Lainnya)	Manfaat Aset Tak Berwujud				Waktu mulai dirasakannya manfaat	Durasi kemanfaatan Aset Tak Berwujud	Relevansi saat ini (Bermanfaat? Tidak)	Unit kerja yang memanfaatkan	Keterangan
				Kode Barang	NUP	Nama Barang				Memiliki nilai ekonomi	Manfaat keilmuan	Manfaat Sosial	Manfaat Lainnya					
1098	02203035640386902 4KD	403869	UPPKB Wanareja Kab. Cilacap	8010101007	2	Hasil Kajian/Penelitian	27/12/2022	99.789.000	Dokumen Andalalin UPPKB Wanareja					27/12/2022		Bermanfaat	Satker yang bersangkutan	
1099	02203035640386902 4KD	403869	UPPKB Wanareja Kab. Cilacap	8010101007	3	Hasil Kajian/Penelitian	31/12/2017	203.864.375	Evaluasi Kinerja dan DED Peningkatan/Rehabilitasi UPPKB di Pulau Jawa Tahap I (UPPKB Wanareja)					31/12/2017		Bermanfaat	Satker yang bersangkutan	
1100	02203035640386902 8KD	403869	UPPKB Ajibarang Kab. Banyumas	8010101007	1	Hasil Kajian/Penelitian	27/09/2021	99.798.000	Feasibility Study (FS) Relokasi UPPKB Ajibarang, J					27/09/2021		Bermanfaat	Satker yang bersangkutan	
1101	02203035640386904 5KD	403869	Terminal Demak	8010101007	1	Hasil Kajian/Penelitian	30/12/2022	48.784.500	Penyusunan Reviu DED TTA Demak					30/12/2022		Bermanfaat	Satker yang bersangkutan	
1102	02203035640386904 5KD	403869	Terminal Demak	8010101007	2	Hasil Kajian/Penelitian	20/12/2019	366.721.667	DED Revitalisasi 9 Terminal Penumpang Terminal Tipe A (Terminal Demak)					20/12/2019		Bermanfaat	Satker yang bersangkutan	
1103	02203035640386904 5KD	403869	Terminal Demak	8010101007	3	Hasil Kajian/Penelitian	27/12/2023	99.415.485	Dokumen Andalalin TTA Demak					27/12/2023		Bermanfaat	Satker yang bersangkutan	
1104	02203035640386904 6KD	403869	Terminal Tegal	8010101007	1	Hasil Kajian/Penelitian	21/12/2021	99.275.000	Dokumen Andalalin					21/12/2021		Bermanfaat	Satker yang bersangkutan	
1105	02203035640386904 6KD	403869	Terminal Tegal	8010101007	2	Hasil Kajian/Penelitian	27/12/2022	99.761.250	Penyusunan Dokumen Lingkungan Hidup					27/12/2022		Bermanfaat	Satker yang bersangkutan	
1106	02203035640386904 6KD	403869	Terminal Tegal	8010101007	3	Hasil Kajian/Penelitian	20/12/2019	366.721.667	DED Revitalisasi 9 Terminal Penumpang Terminal Tipe A (Terminal Tegal)					20/12/2019		Bermanfaat	Satker yang bersangkutan	
1107	02203040069066800 0KD	690668	Balai Pengelola Transportasi Darat Kelas III D.I. Yogyakarta	8010101007	1	Hasil Kajian/Penelitian	18/12/2019	938.734.500	DED Revitalisasi Terminal Penumpang Tipe A Provinsi Jawa Tengah dan DIY (Giwangan dan Wonosari)					18/12/2019		Bermanfaat	Satker yang bersangkutan	
1108	02203040069066800 0KD	690668	Balai Pengelola Transportasi Darat Kelas III D.I. Yogyakarta	8010101007	2	Hasil Kajian/Penelitian	19/12/2019	250.167.500	Feasibility Study Fasilitas Integrasi Moda Daerah Provinsi D.I. Yogyakarta					19/12/2019		Bermanfaat	Satker yang bersangkutan	
1109	02203040069066800 0KD	690668	Balai Pengelola Transportasi Darat Kelas III D.I. Yogyakarta	8010101007	3	Hasil Kajian/Penelitian	19/12/2019	471.734.500	Study Penyusunan Kebutuhan					19/12/2019		Bermanfaat	Satker yang bersangkutan	
1110	02203040069066800 0KD	690668	Balai Pengelola Transportasi Darat Kelas III D.I. Yogyakarta	8010101007	4	Hasil Kajian/Penelitian	26/10/2021	479.325.000	DED Faspim BTS Yogyakarta					26/10/2021		Bermanfaat	Satker yang bersangkutan	
1111	02203050040385100 0KD	403851	BPTD Kelas II Jawa Timur	8010101001	1	Software Komputer	29/03/2022	155.588.985	LPS System Software (ELMAN-VTMIS, VCR-1156)					29/03/2022		Bermanfaat	Satker yang bersangkutan	
1112	02203050040385100 0KD	403851	BPTD Kelas II Jawa Timur	8010101001	2	Software Komputer	29/03/2022	155.588.985	LPS System Software (ELMAN-VTMIS, VCR-1156)					29/03/2022		Bermanfaat	Satker yang bersangkutan	
1113	02203050040385100 0KD	403851	BPTD Kelas II Jawa Timur	8010101001	3	Software Komputer	29/03/2022	155.588.985	LPS System Software (ELMAN-VTMIS, VCR-1156)					29/03/2022		Bermanfaat	Satker yang bersangkutan	
1114	02203050040385100 0KD	403851	BPTD Kelas II Jawa Timur	8010101001	4	Software Komputer	29/03/2022	155.588.985	LPS System Software (ELMAN-VTMIS, VCR-1156)					29/03/2022		Bermanfaat	Satker yang bersangkutan	
1115	02203050040385100 0KD	403851	BPTD Kelas II Jawa Timur	8010101001	5	Software Komputer	29/03/2022	283.344.056	LPS SYSTEM SOFTWARE					29/03/2022		Bermanfaat	Satker yang bersangkutan	
1116	02203050040385100 0KD	403851	BPTD Kelas II Jawa Timur	8010101001	6	Software Komputer	29/03/2022	283.344.056	LPS SYSTEM SOFTWARE					29/03/2022		Bermanfaat	Satker yang bersangkutan	
1117	02203050040385100 0KD	403851	BPTD Kelas II Jawa Timur	8010101007	4	Hasil Kajian/Penelitian	08/08/2022	98.271.000	Dokumen Andalalin Terminal Purabaya					08/08/2022		Bermanfaat	Satker yang bersangkutan	
1118	02203050040385100 0KD	403851	BPTD Kelas II Jawa Timur	8010101007	6	Hasil Kajian/Penelitian	19/08/2022	99.724.000	Dokumen UKL/UPL TTA Purabaya					19/08/2022		Bermanfaat	Satker yang bersangkutan	
1119	02203050040385100 0KD	403851	BPTD Kelas II Jawa Timur	8010101007	7	Hasil Kajian/Penelitian	20/12/2019	366.721.666	DED Revitalisasi 9 Terminal Penumpang Terminal Tipe A (Terminal Tuban)					20/12/2019		Bermanfaat	Satker yang bersangkutan	
1120	02203050040385100 0KD	403851	BPTD Kelas II Jawa Timur	8010101007	8	Hasil Kajian/Penelitian	18/12/2019	484.852.500	DED Revit Term Jatim					18/12/2019		Bermanfaat	Satker yang bersangkutan	
1121	02203050040385100 0KD	403851	BPTD Kelas II Jawa Timur	8010101007	9	Hasil Kajian/Penelitian	31/12/2017	203.864.375	Evaluasi Kinerja dan DED Peningkatan/Rehabilitasi UPPKB di Pulau Jawa Tahap I (UPPKB Guyangan)					31/12/2017		Bermanfaat	Satker yang bersangkutan	
1122	02203050040385100 0KD	403851	BPTD Kelas II Jawa Timur	8010101007	10	Hasil Kajian/Penelitian	18/12/2019	490.600.000	DED Revitalisasi Terminal Penumpang Tipe A Provinsi Jawa Timur (Tamanan)					18/12/2019		Bermanfaat	Satker yang bersangkutan	
1123	02203050040385100 0KD	403851	BPTD Kelas II Jawa Timur	8010101007	11	Hasil Kajian/Penelitian	18/12/2019	490.600.000	DED Revitalisasi Terminal Penumpang Tipe A Provinsi Jawa Timur (Blitar)					18/12/2019		Bermanfaat	Satker yang bersangkutan	
1124	02203050040385100 0KD	403851	BPTD Kelas II Jawa Timur	8010101007	12	Hasil Kajian/Penelitian	17/11/2021	88.397.100	Reviu DED Terminal Tipe A kertonegoro, Ngawi					17/11/2021		Bermanfaat	Satker yang bersangkutan	
1125	02203050040385100 0KD	403851	BPTD Kelas II Jawa Timur	8010101007	13	Hasil Kajian/Penelitian	17/11/2021	88.297.210	Reviu DED Terminal Tipe A Tamanan, Kediri					17/11/2021		Bermanfaat	Satker yang bersangkutan	
1126	02203050040385100 0KD	403851	BPTD Kelas II Jawa Timur	8010101007	14	Hasil Kajian/Penelitian	17/11/2021	88.297.210	Reviu DED Terminal Tipe A Purboyo, Madiun					17/11/2021		Bermanfaat	Satker yang bersangkutan	
1127	02203050040385100 0KD	403851	BPTD Kelas II Jawa Timur	8010101007	15	Hasil Kajian/Penelitian	18/12/2019	484.852.500	DED Revitalisasi Terminal Penumpang Tipe A Provinsi Jawa Timur (Purboyo)					18/12/2019		Bermanfaat	Satker yang bersangkutan	
1128	02203050040385100 0KD	403851	BPTD Kelas II Jawa Timur	8010101007	16	Hasil Kajian/Penelitian	18/12/2019	484.852.500	DED Revitalisasi Terminal Penumpang Tipe A Provinsi Jawa Timur (Selo Aji)					18/12/2019		Bermanfaat	Satker yang bersangkutan	
1129	02203050040385100 0KD	403851	BPTD Kelas II Jawa Timur	8010101007	17	Hasil Kajian/Penelitian	18/12/2019	490.600.000	DED Revit Term Jatim					18/12/2019		Bermanfaat	Satker yang bersangkutan	
1130	02203050040385100 0KD	403851	BPTD Kelas II Jawa Timur	8010101999	1	Aset Tak Berwujud Lainnya	19/12/2019	97.399.500	Jasa Konsultasi Badan Usaha (Studi Bangkalan)					19/12/2019		Bermanfaat	Satker yang bersangkutan	
1131	02203050040385100 0KD	403851	BPTD Kelas II Jawa Timur	8010101999	2	Aset Tak Berwujud Lainnya	30/11/2020	755.156.000	Pnysunan DED Rehab PP					30/11/2020		Bermanfaat	Satker yang bersangkutan	
1132	02203050040385100 0KD	403851	BPTD Kelas II Jawa Timur	8010101999	3	Aset Tak Berwujud Lainnya	14/12/2022	49.600.000	Dokumen Uji Hasil Konstruksi TTA Purabaya					14/12/2022		Bermanfaat	Satker yang bersangkutan	
1133	02203050040385100 4KD	403851	P3D	8010101007	1	Hasil Kajian/Penelitian	31/12/2014	41.925.000	DED SHELTER ARJOSARI					31/12/2014		Bermanfaat	Satker yang bersangkutan	
1134	02203060040384100 0KD	403841	Balai Pengelola Transportasi Darat Wilayah I	8010101007	2	Hasil Kajian/Penelitian	09/10/2022	1.158.940.909	Penyusunan RIP dan DED Rehabilitasi Pelabuhan Penyeberangan Singkil					09/10/2022		Bermanfaat	Satker yang bersangkutan	
1135	02203060040384100 0KD	403841	Balai Pengelola Transportasi Darat Wilayah I	8010101007	3	Hasil Kajian/Penelitian	19/12/2019	439.936.750	FS Pembangunan UPPKB					19/12/2019		Bermanfaat	Satker yang bersangkutan	
1136	02203060040384100 0KD	403841	Balai Pengelola Transportasi Darat Wilayah I	8010101007	4	Hasil Kajian/Penelitian	18/12/2019	476.465.000	DED Revitalisasi Terminal					18/12/2019		Bermanfaat	Satker yang bersangkutan	
1137	02203060040384100 0KD	403841	Balai Pengelola Transportasi Darat Wilayah I	8010101007	5	Hasil Kajian/Penelitian	19/12/2019	283.847.667	DED Rehabilitasi Terminal Penumpang Tipe A Provinsi NAD (Lhokseumawe)					19/12/2019		Bermanfaat	Satker yang bersangkutan	
1138	02203060040384100 0KD	403841	Balai Pengelola Transportasi Darat Wilayah I	8010101007	6	Hasil Kajian/Penelitian	19/12/2019	283.847.666	DED Rehabilitasi Terminal					19/12/2019		Bermanfaat	Satker yang bersangkutan	
1139	02203060040384100 0KD	403841	Balai Pengelola Transportasi Darat Wilayah I	8010101007	7	Hasil Kajian/Penelitian	08/06/2018	368.933.333	Penyusunan DED Rehab Terminal Tipe A Prov. NAD					08/06/2018		Bermanfaat	Satker yang bersangkutan	
1140	02203060040384100 0KD	403841	Balai Pengelola Transportasi Darat Wilayah I	8010101007	8	Hasil Kajian/Penelitian	19/12/2019	283.847.667	DED Rehabilitasi Terminal Penumpang Tipe A Provinsi NAD (Meulaboh)					19/12/2019		Bermanfaat	Satker yang bersangkutan	
1141	02203060040384100 0KD	403841	Balai Pengelola Transportasi Darat Wilayah I	8010101999	1	Aset Tak Berwujud Lainnya	29/12/2021	86.369.000	DED Batoh					29/12/2021		Bermanfaat	Satker yang bersangkutan	
1142	02203060040384100 0KD	403841	Balai Pengelola Transportasi Darat Wilayah I	8010101999	2	Aset Tak Berwujud Lainnya	26/12/2022	99.526.300	Dok. Andalalin					26/12/2022		Bermanfaat	Satker yang bersangkutan	
1143	02203060040384100 2KD	403841	Eks Satker Hubdat Aceh	8010101999	1	Aset Tak Berwujud Lainnya	15/12/2017	1.441.170.000	-					15/12/2017		Bermanfaat	Satker yang bersangkutan	
1144	02203070040384200 0KD	403842	Balai Pengelola Transportasi Darat Kelas II Sumatera Utara	8010101007	1	Hasil Kajian/Penelitian	31/10/2019	654.087.500	DED Rehabilitasi Terminal					31/10/2019		Bermanfaat	Satker yang bersangkutan	
1145	02203070040384200 0KD	403842	Balai Pengelola Transportasi Darat Kelas II Sumatera Utara	8010101007	2	Hasil Kajian/Penelitian	18/12/2019	486.321.000	DED Revitalisasi Terminal					18/12/2019		Bermanfaat	Satker yang bersangkutan	
1146	02203070040384200 0KD	403842	Balai Pengelola Transportasi Darat Kelas II Sumatera Utara	8010101007	3	Hasil Kajian/Penelitian	19/12/2019	480.865.000	Study Penyusunan Kebutuhan					19/12/2019		Bermanfaat	Satker yang bersangkutan	
1147	02203070040384200 0KD	403842	Balai Pengelola Transportasi Darat Kelas II Sumatera Utara	8010101007	4	Hasil Kajian/Penelitian	20/12/2023	99.955.500	Dokumen Lingkungan Hidup Kantor Induk BPTD Kelas II Sumatera Utara					20/12/2023		Bermanfaat	Satker yang bersangkutan	
1148	02203070040384200 0KD	403842	Balai Pengelola Transportasi Darat Kelas II Sumatera Utara	8010101007	5	Hasil Kajian/Penelitian	20/12/2023	99.622.500	Dokumen Teknis Pembuangan Air Limbah Gedung Pelayanan BPTD II Sumut					20/12/2023		Bermanfaat	Satker yang bersangkutan	
1149	02203070040384200 0KD	403842	Balai Pengelola Transportasi Darat Kelas II Sumatera Utara	8010101007	6	Hasil Kajian/Penelitian	20/12/2023	99.850.000	Dokumen Analisis Dampak Lalu Lintas Kantor Induk BPTD Kelas II Sumatera Utara					20/12/2023		Bermanfaat	Satker yang bersangkutan	
1150	02203070040384200 0KD	403842	Balai Pengelola Transportasi Darat Kelas II Sumatera Utara	8010101999	1	Aset Tak Berwujud Lainnya	21/12/2018	367.444.000	DED					21/12/2018		Bermanfaat	Satker yang bersangkutan	
1151	02203070040384200 0KD	403842	Balai Pengelola Transportasi Darat Kelas II Sumatera Utara	8010101999	3	Aset Tak Berwujud Lainnya	22/12/2020	99.270.000	-					22/12/2020		Bermanfaat	Satker yang bersangkutan	
1152	02203070040384200 0KD	403842	Balai Pengelola Transportasi Darat Kelas II Sumatera Utara	8010101999	5	Aset Tak Berwujud Lainnya	16/12/2020	96.222.000	DED					16/12/2020		Bermanfaat	Satker yang bersangkutan	
1153	02203070040384200 0KD	403842	Balai Pengelola Transportasi Darat Kelas II Sumatera Utara	8010101999	6	Aset Tak Berwujud Lainnya	30/11/2021	95.000.000	DOKUMEN ANDALALIN TERMINAL AMPLAS					30/11/2021		Bermanfaat	Satker yang bersangkutan	
1154	02203070040384200 0KD	403842	Balai Pengelola Transportasi Darat Kelas II Sumatera Utara	8010101999	7	Aset Tak Berwujud Lainnya	30/11/2021	95.000.000	DOKUMEN ANDALALIN TETMINAL TJ PINGGIR					30/11/2021		Bermanfaat	Satker yang bersangkutan	
1155	02203070040384200 0KD	403842	Balai Pengelola Transportasi Darat Kelas II Sumatera Utara	8010101999	8	Aset Tak Berwujud Lainnya	11/12/2022	99.500.000	Dokumen Lingkungan Peningkatan/Revitalisasi Terminal Tipe A Tanjung Pinggir					11/12/2022		Bermanfaat	Satker yang bersangkutan	
1156	02203070040384200 0KD	403842	Balai Pengelola Transportasi Darat Kelas II Sumatera Utara	8010101999	10	Aset Tak Berwujud Lainnya	11/12/2022	99.500.000	Dokumen Lingkungan Pembangunan UPPKB Dolak Parmonangan, Sumut					11/12/2022		Bermanfaat	Satker yang bersangkutan	
1157	02203070040384200 0KD	403842	Balai Pengelola Transportasi Darat Kelas II Sumatera Utara	8010101999	11	Aset Tak Berwujud Lainnya	11/12/2022	99.500.000	Dokumen Lingkungan Revitalisasi/Peningkatan UPPKB Aek Batu					11/12/2022		Bermanfaat	Satker yang bersangkutan	
1158	02203070040384200 0KD	403842	Balai Pengelola Transportasi Darat Kelas II Sumatera Utara	8010101999	12	Aset Tak Berwujud Lainnya	11/12/2022	99.000.000	Dokumen Andalalin Pembangunan UPPKB Dolok Parmonangan					11/12/2022		Bermanfaat	Satker yang bersangkutan	
1159	02203070040384200 0KD	403842	Balai Pengelola Transportasi Darat Kelas II Sumatera Utara	8010101999	13	Aset Tak Berwujud Lainnya	11/12/2022	99.000.000	Dokumen Andalalin Peningkatan/Revitalisasi UPPKB Aek Batu					11/12/2022		Bermanfaat	Satker yang bersangkutan	
1160	02203070040384200 0KD	403842	Balai Pengelola Transportasi Darat Kelas II Sumatera Utara	8010101999	14	Aset Tak Berwujud Lainnya	18/12/2022	99.940.000	DED (Detail Engineering Design) Gedung Kantor BPTD Wilayah II Provinsi Sumatera Utara					18/12/2022		Bermanfaat	Satker yang bersangkutan	
1161	02203070040384200 2KD	403842	SATKER SUMUT	8010101999	1	Aset Tak Berwujud Lainnya	19/12/2017	1.004.767.000	-					19/12/2017		Bermanfaat	Satker yang bersangkutan	
1162	02203070063300100 0KD	633001	Kantor Kesyahbandaran dan Otoritas Pelabuhan Penyeberan	8010101007	1	Hasil Kajian/Penelitian	27/09/2018	862.488.550	SID&RIP& Pngktn P. Marbun					27/09/2018		Bermanfaat	Satker yang bersangkutan	
1163	02203070063300100 0KD	633001	Kantor Kesyahbandaran dan Otoritas Pelabuhan Penyeberan	8010101007	2	Hasil Kajian/Penelitian	13/11/2018	912.411.500	Pnysnn DL Pngktn Plbhn					13/11/2018		Bermanfaat	Satker yang bersangkutan	
1164	02203070063300100 0KD	633001	Kantor Kesyahbandaran dan Otoritas Pelabuhan Penyeberan	8010101007	3	Hasil Kajian/Penelitian	27/09/2018	942.466.250	Pny.SID&RIP&Png P.Sipinggan					27/09/2018		Bermanfaat	Satker yang bersangkutan	
1165	02203070063300100 0KD	633001	Kantor Kesyahbandaran dan Otoritas Pelabuhan Penyeberan	8010101007	4	Hasil Kajian/Penelitian	07/11/2018	910.473.300	Pnysnn DL Pngktn Pelabuhan					07/11/2018		Bermanfaat	Satker yang bersangkutan	
1166	02203070063300100 0KD	633001	Kantor Kesyahbandaran dan Otoritas Pelabuhan Penyeberan	8010101007	5	Hasil Kajian/Penelitian	18/09/2018	940.486.250	Pnys SID & RIP & Pngkt P. M					18/09/2018		Bermanfaat	Satker yang bersangkutan	
1167	02203070063300100 0KD	633001	Kantor Kesyahbandaran dan Otoritas Pelabuhan Penyeberan	8010101007	6	Hasil Kajian/Penelitian	27/09/2018	946.169.125	Pny.SID&RIP&Pngkt. P.Balige					27/09/2018		Bermanfaat	Satker yang bersangkutan	
1168	02203070063300100 0KD	633001	Kantor Kesyahbandaran dan Otoritas Pelabuhan Penyeberan	8010101007	7	Hasil Kajian/Penelitian	31/12/2017	934.683.750	SID & RIP Pelabuhan Ajibata pada KSPN Danau Sumut					31/12/2017		Bermanfaat	Satker yang bersangkutan	
1169	02203070063300100 0KD	633001	Kantor Kesyahbandaran dan Otoritas Pelabuhan Penyeberan	8010101007	8	Hasil Kajian/Penelitian	07/11/2018	905.811.500	PnysnnDLPngktn Pel Muara					07/11/2018		Bermanfaat	Satker yang bersangkutan	
1170	02203070063300100 0KD	633001	Kantor Kesyahbandaran dan Otoritas Pelabuhan Penyeberan	8010101007	9	Hasil Kajian/Penelitian	31/12/2017	909.452.500	DokLingk Peningkatan Pelabuhan Simanindo & Tigaras					31/12/2017		Bermanfaat	Satker yang bersangkutan	
1171	02203070063300100 0KD	633001	Kantor Kesyahbandaran dan Otoritas Pelabuhan Penyeberan	8010101007	10	Hasil Kajian/Penelitian	27/09/2018	948.443.100	Pnysnan SID&RIP&Pngktn Pel					27/09/2018		Bermanfaat	Satker yang bersangkutan	
1172	02203070063300100 0KD	633001	Kantor Kesyahbandaran dan Otoritas Pelabuhan Penyeberan	8010101007	11	Hasil Kajian/Penelitian	31/12/2017	940.802.500	SID & RIP Pelabuhan Ambarita pada KSPN Sumut					31/12/2017		Bermanfaat	Satker yang bersangkutan	
1173	02203070063300100 0KD	633001	Kantor Kesyahbandaran dan Otoritas Pelabuhan Penyeberan	8010101007	12	Hasil Kajian/Penelitian	31/12/2017	909.452.500	DokLingk Peningkatan Pelabuhan Ajibata & Ambarita					31/12/2017		Bermanfaat	Satker yang bersangkutan	
1174	02203070063300100 0KD	633001	Kantor Kesyahbandaran dan Otoritas Pelabuhan Penyeberan	8010101007	13	Hasil Kajian/Penelitian	31/12/2017	926.967.250	SID & RIP Pelabuhan Simanindo pada KSPN Sumut					31/12/2017		Bermanfaat	Satker yang bersangkutan	
1175	02203070063300100 0KD	633001	Kantor Kesyahbandaran dan Otoritas Pelabuhan Penyeberan	8010101007	14	Hasil Kajian/Penelitian	31/12/2017	954.882.500	SID & RIP Pelabuhan Tigaras pada KSPN Sumut					31/12/2017		Bermanfaat	Satker yang bersangkutan	
1176	02203070063300100 0KD	633001	Kantor Kesyahbandaran dan Otoritas Pelabuhan Penyeberan	8010101999	1	Aset Tak Berwujud Lainnya	19/12/2019	769.000.000	Penyusunan SID dan Rencana					19/12/2019		Bermanfaat	Satker yang bersangkutan	
1177	02203070063300100 0KD	633001	Kantor Kesyahbandaran dan Otoritas Pelabuhan Penyeberan	8010101999	2	Aset Tak Berwujud Lainnya	25/12/2020	1.130.723.000	Penyusunan SID PP OnanRungu					25/12/2020		Bermanfaat	Satker yang bersangkutan	
1178	02203070063300100 0KD	633001	Kantor Kesyahbandaran dan Otoritas Pelabuhan Penyeberan	8010101999	3	Aset Tak Berwujud Lainnya	30/11/2020	981.970.500	Prncnaan Dsain Arsitktur Gd					30/11/2020		Bermanfaat	Satker yang bersangkutan	
1179	02203070063300100 0KD	633001	Kantor Kesyahbandaran dan Otoritas Pelabuhan Penyeberan	8010101999	4	Aset Tak Berwujud Lainnya	19/12/2019	867.447.000	Penyusunan SID Pelabuhan da					19/12/2019		Bermanfaat	Satker yang bersangkutan	
1180	02203070063300100 0KD	633001	Kantor Kesyahbandaran dan Otoritas Pelabuhan Penyeberan	8010101999	5	Aset Tak Berwujud Lainnya	17/12/2020	96.222.000	DED					17/12/2020		Bermanfaat	Satker yang bersangkutan	
1181	02203070063300100 0KD	633001	Kantor Kesyahbandaran dan Otoritas Pelabuhan Penyeberan	8010101999	6	Aset Tak Berwujud Lainnya	21/12/2020	340.186.000	-					21/12/2020		Bermanfaat	Satker yang bersangkutan	
1182	02203080040384300 0KD	403843	BALAI PENGELOLA TRANSPORTASI DARAT KELAS II SUMATE	8010101007	1	Hasil Kajian/Penelitian	19/09/2018	759.132.000	DED Pelabuhan Penyeberangan					19/09/2018		Bermanfaat	Satker yang bersangkutan	
1183	02203080040384300 0KD	403843	BALAI PENGELOLA TRANSPORTASI DARAT KELAS II SUMATE	8010101007	2	Hasil Kajian/Penelitian	31/12/2017	246.739.167	Evaluasi Kinerja dan DED Peningkatan/Rehabilitasi UPPKB di Pulau Sumatera Tahap I (UPPKB Lubuk Selasih)					31/12/2017		Bermanfaat	Satker yang bersangkutan	
1184	02203080040384300 0KD	403843	BALAI PENGELOLA TRANSPORTASI DARAT KELAS II SUMATE	8010101007	3	Hasil Kajian/Penelitian	10/12/2019	432.070.485	Dokumen Lingkungan Hidup Pembangunan UPPKB Tanjung Balik					10/12/2019		Bermanfaat	Satker yang bersangkutan	
1185	02203080040384300 0KD	403843	BALAI PENGELOLA TRANSPORTASI DARAT KELAS II SUMATE	8010101007	4	Hasil Kajian/Penelitian	31/12/2017	246.739.167	Evaluasi Kinerja dan DED Peningkatan/Rehabilitasi UPPKB di Pulau Sumatera Tahap I (UPPKB Tanjung Balik)					31/12/2017		Bermanfaat	Satker yang bersangkutan	
1186	02203080040384300 0KD	403843	BALAI PENGELOLA TRANSPORTASI DARAT KELAS II SUMATE	8010101999	1	Aset Tak Berwujud Lainnya	30/12/2019	466.622.200	DED KANTOR BALAI					30/12/2019		Bermanfaat	Satker yang bersangkutan	
1187	02203080040384300 0KD	403843	BALAI PENGELOLA TRANSPORTASI DARAT KELAS II SUMATE	8010101999	2	Aset Tak Berwujud Lainnya	11/11/2020	99.580.000	DED					11/11/2020		Bermanfaat	Satker yang bersangkutan	
1188	02203080040384300 0KD	403843	BALAI PENGELOLA TRANSPORTASI DARAT KELAS II SUMATE	8010101999	3	Aset Tak Berwujud Lainnya	18/08/2022	99.700.000	DED PENINGKATAN/ REVITALISASI TERMINAL PENUMPANG TIPE A ANAK AIR KOTA PADANG					18/08/2022		Bermanfaat	Satker yang bersangkutan	
1189	02203080040384300 0KD	403843	BALAI PENGELOLA TRANSPORTASI DARAT KELAS II SUMATE	8010101999	4	Aset Tak Berwujud Lainnya	22/08/2022	94.540.000	DED PENINGKATAN/REVITALISASI FASILITAS DARAT PELABUHAN PENYEBERANGAN TELUK BUNGUS					22/08/2022		Bermanfaat	Satker yang bersangkutan	

No	Kode Es1	Kode Satker	Nama UPT/Satker	Uraian BMN			Tahun Perolehan	Nilai Buku (Rp)	Jenis ATB (Software; Hasil Kajian/Penelitian; Lisensi; Hak Cipta; Paten; Aset Tak Berwujud Lainnya)	Manfaat Aset Tak Berwujud				Waktu mulai dirasakannya manfaat	Durasi kemanfaatan Aset Tak Berwujud	Relevansi saat ini (Bermanfaat? Tidak)	Unit kerja yang memanfaatkan	Keterangan
				Kode Barang	NUP	Nama Barang				Memiliki nilai ekonomi	Manfaat keilmuan	Manfaat Sosial	Manfaat Lainnya					
1190	02203080040384300 0KD	403843	BALAI PENGELOLA TRANSPORTASI DARAT KELAS II SUMATE	8010101999	5	Aset Tak Berwujud Lainnya	03/12/2019	700.400.000	DED Rehabilitasi Pelabuhan					03/12/2019		Bermanfaat	Satker yang bersangkutan	
1191	02203080040384300 2KD	403843	Eks Satker Sumbar	8010101999	1	Aset Tak Berwujud Lainnya	11/12/2017	1.104.730.000	-					11/12/2017		Bermanfaat	Satker yang bersangkutan	
1192	02203090040384400 0KD	403844	BALAI PENGELOLA TRANSPORTASI DARAT KELAS II RIAU	8010101001	1	Software Komputer	13/03/2023	9.830.630	APLIKASI ABSENSI SIPEKAN					13/03/2023		Bermanfaat	Satker yang bersangkutan	
1193	02203090040384400 0KD	403844	BALAI PENGELOLA TRANSPORTASI DARAT KELAS II RIAU	8010101007	1	Hasil Kajian/Penelitian	14/03/2022	98.472.000	DED PEMELIHARAAN DAN REHABILITASI PELABUHAN PENYEBRANGAN DUMAI					14/03/2022		Bermanfaat	Satker yang bersangkutan	
1194	02203090040384400 0KD	403844	BALAI PENGELOLA TRANSPORTASI DARAT KELAS II RIAU	8010101007	2	Hasil Kajian/Penelitian	14/03/2022	99.000.000	DED UNTUK PENAMBAHAN BREASTING DOLPHIN DI PELABUHAN PENYEBRANGAN DUMAI					14/03/2022		Bermanfaat	Satker yang bersangkutan	
1195	02203090040384400 0KD	403844	BALAI PENGELOLA TRANSPORTASI DARAT KELAS II RIAU	8010101007	3	Hasil Kajian/Penelitian	23/10/2018	905.799.675	DED PP Letung					23/10/2018		Bermanfaat	Satker yang bersangkutan	
1196	02203090040384400 0KD	403844	BALAI PENGELOLA TRANSPORTASI DARAT KELAS II RIAU	8010101007	4	Hasil Kajian/Penelitian	09/10/2022	737.645.454	Penyusunan DED Fasilitas Darat Pelabuhan Penyeberangan Dumai					09/10/2022		Bermanfaat	Satker yang bersangkutan	
1197	02203090040384400 0KD	403844	BALAI PENGELOLA TRANSPORTASI DARAT KELAS II RIAU	8010101007	5	Hasil Kajian/Penelitian	31/12/2017	946.440.000	Rencana Induk Pelabuhan Penyeberangan Letung di Pu					31/12/2017		Bermanfaat	Satker yang bersangkutan	
1198	02203090040384400 0KD	403844	BALAI PENGELOLA TRANSPORTASI DARAT KELAS II RIAU	8010101007	6	Hasil Kajian/Penelitian	19/12/2019	438.020.000	Masterplan dan DED UPPKB Ba					19/12/2019		Bermanfaat	Satker yang bersangkutan	
1199	02203090040384400 0KD	403844	BALAI PENGELOLA TRANSPORTASI DARAT KELAS II RIAU	8010101007	7	Hasil Kajian/Penelitian	19/12/2019	438.020.000	Masterplan dan DED UPPKB Muara Lembu					19/12/2019		Bermanfaat	Satker yang bersangkutan	
1200	02203090040384400 0KD	403844	BALAI PENGELOLA TRANSPORTASI DARAT KELAS II RIAU	8010101007	8	Hasil Kajian/Penelitian	21/12/2018	311.125.760	Penysnn FS Pmbangunan UPPKB					21/12/2018		Bermanfaat	Satker yang bersangkutan	
1201	02203090040384400 0KD	403844	BALAI PENGELOLA TRANSPORTASI DARAT KELAS II RIAU	8010101007	9	Hasil Kajian/Penelitian	08/06/2018	368.933.334	Peny. DED Rehab Term. Pnp					08/06/2018		Bermanfaat	Satker yang bersangkutan	
1202	02203090040384400 0KD	403844	BALAI PENGELOLA TRANSPORTASI DARAT KELAS II RIAU	8010101999	1	Aset Tak Berwujud Lainnya	31/12/2021	428.263.000	RIP PP DUMAI					31/12/2021		Bermanfaat	Satker yang bersangkutan	
1203	02203090040384400 0KD	403844	BALAI PENGELOLA TRANSPORTASI DARAT KELAS II RIAU	8010101999	3	Aset Tak Berwujud Lainnya	31/12/2014	556.013.287	DED Pelabuhan Penyeberangan Tambelan (Provinsi Kepulauan Riau)					31/12/2014		Bermanfaat	Satker yang bersangkutan	
1204	02203090040384400 0KD	403844	BALAI PENGELOLA TRANSPORTASI DARAT KELAS II RIAU	8010101999	4	Aset Tak Berwujud Lainnya	20/12/2019	99.418.000	Basic Design Rehabilitasi Pelabuhan Penyeberangan					20/12/2019		Bermanfaat	Satker yang bersangkutan	
1205	02203090040384400 0KD	403844	BALAI PENGELOLA TRANSPORTASI DARAT KELAS II RIAU	8010101999	5	Aset Tak Berwujud Lainnya	20/12/2019	98.604.000	Assesment Struktur Pelabuhan Penyeberangan Mengkap					20/12/2019		Bermanfaat	Satker yang bersangkutan	
1206	02203090040384401 0KD	403844	P3D RIAU DAN KEPRI	8010101007	1	Hasil Kajian/Penelitian	31/12/2013	49.808.000	KAJIAN TEKNIS PENGEMBANGAN/REHABILITASI TERMINAL A					31/12/2013		Bermanfaat	Satker yang bersangkutan	
1207	02203090040384402 0KD	403844	EKS SATKER PERHUBUNGAN DARAT PROV. RIAU	8010101999	1	Aset Tak Berwujud Lainnya	31/12/2017	1.071.400.000	DED/ HASIL KAJIAN					31/12/2017		Bermanfaat	Satker yang bersangkutan	
1208	02203100040384500 0KD	403845	BALAI PENGELOLA TRANSPORTASI DARAT WILAYAH V JAMB	8010101007	1	Hasil Kajian/Penelitian	08/12/2022	99.495.000	29/SPK/ADLL.UPPKB.PW/BPTD WIL.V-JMB/X/2022					08/12/2022		Bermanfaat	Satker yang bersangkutan	
1209	02203100040384500 0KD	403845	BALAI PENGELOLA TRANSPORTASI DARAT WILAYAH V JAMB	8010101007	2	Hasil Kajian/Penelitian	09/12/2022	99.500.000	DED					09/12/2022		Bermanfaat	Satker yang bersangkutan	
1210	02203100040384500 0KD	403845	BALAI PENGELOLA TRANSPORTASI DARAT WILAYAH V JAMB	8010101007	3	Hasil Kajian/Penelitian	26/12/2018	848.427.066	Pnysn DED Fasilitas Darat &					26/12/2018		Bermanfaat	Satker yang bersangkutan	
1211	02203100040384500 0KD	403845	BALAI PENGELOLA TRANSPORTASI DARAT WILAYAH V JAMB	8010101007	4	Hasil Kajian/Penelitian	05/09/2022	474.833.333	Penyusunan DED Revitalisasi Terminal Penumpang Tipe A Provinsi Jambi (Muara Bungo)					05/09/2022		Bermanfaat	Satker yang bersangkutan	
1212	02203100040384500 0KD	403845	BALAI PENGELOLA TRANSPORTASI DARAT WILAYAH V JAMB	8010101007	5	Hasil Kajian/Penelitian	05/09/2022	474.833.333	Penyusunan DED Revitalisasi Terminal Penumpang Tipe A Provinsi Jambi (Bangko)					05/09/2022		Bermanfaat	Satker yang bersangkutan	
1213	02203100040384500 0KD	403845	BALAI PENGELOLA TRANSPORTASI DARAT WILAYAH V JAMB	8010101007	6	Hasil Kajian/Penelitian	05/09/2022	474.833.334	DED Revitalisasi Terminal Penumpang Tipe A Provinsi Jambi (Alam Barajo, Muara Bungo, Bangko)					05/09/2022		Bermanfaat	Satker yang bersangkutan	
1214	02203100040384502 0KD	403845	BLLAJSDP JAMBI	8010101007	10	Hasil Kajian/Penelitian	31/12/2017	559.920.000	DED					31/12/2017		Bermanfaat	Satker yang bersangkutan	
1215	02203110040384700 0KD	403847	BALAI PENGELOLA TRANSPORTASI DARAT KELAS II SUMATE	8010101001	2	Software Komputer	21/12/2022	199.650.000	SOFTWARE					21/12/2022		Bermanfaat	Satker yang bersangkutan	
1216	02203110040384700 0KD	403847	BALAI PENGELOLA TRANSPORTASI DARAT KELAS II SUMATE	8010101007	9	Hasil Kajian/Penelitian	21/12/2022	99.445.000	DED ITS					21/12/2022		Bermanfaat	Satker yang bersangkutan	
1217	02203110040384700 0KD	403847	BALAI PENGELOLA TRANSPORTASI DARAT KELAS II SUMATE	8010101007	10	Hasil Kajian/Penelitian	21/12/2022	99.450.000	DED Command Center					21/12/2022		Bermanfaat	Satker yang bersangkutan	
1218	02203110040384700 0KD	403847	BALAI PENGELOLA TRANSPORTASI DARAT KELAS II SUMATE	8010101007	11	Hasil Kajian/Penelitian	21/12/2022	691.999.000	TLG. Pungkur, TJ Uban					21/12/2022		Bermanfaat	Satker yang bersangkutan	
1219	02203110040384700 0KD	403847	BALAI PENGELOLA TRANSPORTASI DARAT KELAS II SUMATE	8010101007	12	Hasil Kajian/Penelitian	21/12/2022	476.300.000	Pel. Muntok					21/12/2022		Bermanfaat	Satker yang bersangkutan	
1220	02203110040384700 0KD	403847	BALAI PENGELOLA TRANSPORTASI DARAT KELAS II SUMATE	8010101007	13	Hasil Kajian/Penelitian	21/12/2022	497.772.000	Tj. Api Api - Tj. Kalian					21/12/2022		Bermanfaat	Satker yang bersangkutan	
1221	02203110040384700 0KD	403847	BALAI PENGELOLA TRANSPORTASI DARAT KELAS II SUMATE	8010101007	14	Hasil Kajian/Penelitian	21/12/2022	737.000.000	MOP. Tj. Uban - Tlg. Punggu					21/12/2022		Bermanfaat	Satker yang bersangkutan	
1222	02203110040384700 0KD	403847	BALAI PENGELOLA TRANSPORTASI DARAT KELAS II SUMATE	8010101007	15	Hasil Kajian/Penelitian	21/12/2022	98.500.000	DED Kantor BPTD VII					21/12/2022		Bermanfaat	Satker yang bersangkutan	
1223	02203110040384700 0KD	403847	BALAI PENGELOLA TRANSPORTASI DARAT KELAS II SUMATE	8010101007	16	Hasil Kajian/Penelitian	11/07/2023	99.933.300	DOKUMEN ANDALALIN TERMINAL TIPE A ALANG-ALANG LEBAR					11/07/2023		Bermanfaat	Satker yang bersangkutan	
1224	02203110040384700 0KD	403847	BALAI PENGELOLA TRANSPORTASI DARAT KELAS II SUMATE	8010101007	18	Hasil Kajian/Penelitian	10/08/2023	99.067.000	DOKUMEN PERSETUJUAN TEKNIS AIR LIMBAH DAN LIMBAH B3					10/08/2023		Bermanfaat	Satker yang bersangkutan	
1225	02203110040384700 0KD	403847	BALAI PENGELOLA TRANSPORTASI DARAT KELAS II SUMATE	8010101007	19	Hasil Kajian/Penelitian	10/08/2023	99.289.000	DOKUMEN UKL-UPL					10/08/2023		Bermanfaat	Satker yang bersangkutan	
1226	02203110040384700 0KD	403847	BALAI PENGELOLA TRANSPORTASI DARAT KELAS II SUMATE	8010101007	20	Hasil Kajian/Penelitian	19/10/2021	99.798.000	Reviu FS Pembangunan UPPKB Sumsel					19/10/2021		Bermanfaat	Satker yang bersangkutan	
1227	02203110040384700 0KD	403847	BALAI PENGELOLA TRANSPORTASI DARAT KELAS II SUMATE	8010101007	21	Hasil Kajian/Penelitian	01/11/2023	197.300.000	Dokumen Appraisal					01/11/2023		Bermanfaat	Satker yang bersangkutan	
1228	02203110040384700 0KD	403847	BALAI PENGELOLA TRANSPORTASI DARAT KELAS II SUMATE	8010101999	2	Aset Tak Berwujud Lainnya	21/12/2022	629.500.000	KOREKSI AUDITED BPK TA. 2018					21/12/2022		Bermanfaat	Satker yang bersangkutan	
1229	02203110040384702 0KD	403847	Eks Satker Hubdat Sumsel	8010101007	1	Hasil Kajian/Penelitian	16/12/2017	1.125.630.000	KU.003/18/D ED/HUBDAT-SUMSE					16/12/2017		Bermanfaat	Satker yang bersangkutan	
1230	02203110040384703 0KD	403847	Eks Satker Hubdat Babel	8010101007	1	Hasil Kajian/Penelitian	04/10/2017	367.180.000	11/KONTRAK/PPKLLAJ.BBL/V/20					04/10/2017		Bermanfaat	Satker yang bersangkutan	
1231	02203110040384704 0KD	403847	Eks. PLLAJ Sumsel	8010101999	1	Aset Tak Berwujud Lainnya	16/09/2009	343.640.000	-					16/09/2009		Bermanfaat	Satker yang bersangkutan	
1232	02203110040384704 0KD	403847	Eks. PLLAJ Sumsel	8010101999	2	Aset Tak Berwujud Lainnya	15/09/2009	344.630.000	-					15/09/2009		Bermanfaat	Satker yang bersangkutan	
1233	02203120040384600 0KD	403846	BPTD Kelas II Lampung	8010101001	1	Software Komputer	22/02/2022	488.566.824	LPS Consol Software					22/02/2022		Bermanfaat	Satker yang bersangkutan	
1234	02203120040384600 0KD	403846	BPTD Kelas II Lampung	8010101001	2	Software Komputer	22/02/2022	488.566.824	LPS Consol Software					22/02/2022		Bermanfaat	Satker yang bersangkutan	
1235	02203120040384600 0KD	403846	BPTD Kelas II Lampung	8010101007	1	Hasil Kajian/Penelitian	27/11/2013	295.900.000	-					27/11/2013		Bermanfaat	Satker yang bersangkutan	
1236	02203120040384600 0KD	403846	BPTD Kelas II Lampung	8010101007	2	Hasil Kajian/Penelitian	31/12/2020	479.473.000	DED ENGGANO 2020					31/12/2020		Bermanfaat	Satker yang bersangkutan	
1237	02203120040384600 0KD	403846	BPTD Kelas II Lampung	8010101049	1	Electric Navigation Chart (ENC)	22/02/2022	26.173.222	ENC Chart					22/02/2022		Bermanfaat	Satker yang bersangkutan	
1238	02203120040384600 0KD	403846	BPTD Kelas II Lampung	8010101049	2	Electric Navigation Chart (ENC)	22/02/2022	26.173.222	ENC Chart					22/02/2022		Bermanfaat	Satker yang bersangkutan	
1239	02203120040384600 0KD	403846	BPTD Kelas II Lampung	8010101999	1	Aset Tak Berwujud Lainnya	31/12/2019	486.700.000	DED					31/12/2019		Bermanfaat	Satker yang bersangkutan	
1240	02203120040384600 5KD	403846	Eks Satker Hubdat Provinsi Lampung	8010101007	1	Hasil Kajian/Penelitian	31/12/2017	925.000.000	-					31/12/2017		Bermanfaat	Satker yang bersangkutan	
1241	02203130040385400 0KD	403854	Balai Pengelola Transportasi Darat Kelas II Kalimantan Barat	8010101007	1	Hasil Kajian/Penelitian	03/10/2019	100.000.000	Desain Interior Kantor Rehabilitasi Terminal Tipe					03/10/2019		Bermanfaat	Satker yang bersangkutan	
1242	02203130040385400 0KD	403854	Balai Pengelola Transportasi Darat Kelas II Kalimantan Barat	8010101007	2	Hasil Kajian/Penelitian	23/05/2022	148.434.000	KAJIAN KEKUATAN STRUKTUR DAN REVIEW DESAIN TERMINAL BARANG INTERNASIONAL ARUK					23/05/2022		Bermanfaat	Satker yang bersangkutan	
1243	02203130040385400 0KD	403854	Balai Pengelola Transportasi Darat Kelas II Kalimantan Barat	8010101007	3	Hasil Kajian/Penelitian	03/06/2022	247.390.000	KAJIAN KEKUATAN STRUKTUR DAN REVIEW DESAIN TERMINAL BARANG INTERNASIONAL ARUK					03/06/2022		Bermanfaat	Satker yang bersangkutan	
1244	02203130040385400 0KD	403854	Balai Pengelola Transportasi Darat Kelas II Kalimantan Barat	8010101007	4	Hasil Kajian/Penelitian	17/06/2022	98.956.000	KAJIAN KEKUATAN STRUKTUR DAN REVIEW DESAIN TERMINAL BARANG INTERNASIONAL ARUK					17/06/2022		Bermanfaat	Satker yang bersangkutan	
1245	02203130040385400 0KD	403854	Balai Pengelola Transportasi Darat Kelas II Kalimantan Barat	8010101007	5	Hasil Kajian/Penelitian	22/12/2022	99.427.000	Hasil Kajian					22/12/2022		Bermanfaat	Satker yang bersangkutan	
1246	02203130040385400 0KD	403854	Balai Pengelola Transportasi Darat Kelas II Kalimantan Barat	8010101007	6	Hasil Kajian/Penelitian	22/12/2022	99.982.000	Hasil Kajian					22/12/2022		Bermanfaat	Satker yang bersangkutan	
1247	02203130040385400 0KD	403854	Balai Pengelola Transportasi Darat Kelas II Kalimantan Barat	8010101007	7	Hasil Kajian/Penelitian	22/12/2022	99.427.000	Hasil Kajian					22/12/2022		Bermanfaat	Satker yang bersangkutan	
1248	02203130040385400 0KD	403854	Balai Pengelola Transportasi Darat Kelas II Kalimantan Barat	8010101007	8	Hasil Kajian/Penelitian	22/12/2022	99.982.000	Hasil Kajian					22/12/2022		Bermanfaat	Satker yang bersangkutan	
1249	02203130040385400 0KD	403854	Balai Pengelola Transportasi Darat Kelas II Kalimantan Barat	8010101007	9	Hasil Kajian/Penelitian	31/12/2017	916.861.000	SID dan RIP Pengembangan Pelabuhan Sungai Ringin S					31/12/2017		Bermanfaat	Satker yang bersangkutan	
1250	02203130040385400 0KD	403854	Balai Pengelola Transportasi Darat Kelas II Kalimantan Barat	8010101999	1	Aset Tak Berwujud Lainnya	25/09/2013	395.205.000	SID JALAN NASIONAL KALBAR					25/09/2013		Bermanfaat	Satker yang bersangkutan	
1251	02203130040385400 0KD	403854	Balai Pengelola Transportasi Darat Kelas II Kalimantan Barat	8010101999	2	Aset Tak Berwujud Lainnya	31/12/2014	556.013.288	DED Pelabuhan Penyeberangan Sintete (Provinsi Kalbar)					31/12/2014		Bermanfaat	Satker yang bersangkutan	
1252	02203130040385400 0KD	403854	Balai Pengelola Transportasi Darat Kelas II Kalimantan Barat	8010101999	3	Aset Tak Berwujud Lainnya	31/12/2020	952.986.100	Pnysunn SID Pel. Sungai di					31/12/2020		Bermanfaat	Satker yang bersangkutan	
1253	02203130040385402 0KD	403854	Ex. Satker Perhubungan Darat Prov. Kalbar	8010101007	1	Hasil Kajian/Penelitian	31/12/2017	99.000.000	-					31/12/2017		Bermanfaat	Satker yang bersangkutan	
1254	02203130040385402 0KD	403854	Ex. Satker Perhubungan Darat Prov. Kalbar	8010101007	2	Hasil Kajian/Penelitian	31/12/2017	1.549.000.000	DED					31/12/2017		Bermanfaat	Satker yang bersangkutan	
1255	02203140040385700 0KD	403857	BALAI PENGELOLA TRANSPORTASI DARAT KELAS II KALIMAN	8010101999	2	Aset Tak Berwujud Lainnya	15/10/2021	99.286.000	DED PENINGKATAN TERMINAL W.A.GARA					15/10/2021		Bermanfaat	Satker yang bersangkutan	
1256	02203140040385700 2KD	403857	BLLAJSDP PALANGKA RAYA	8010101007	1	Hasil Kajian/Penelitian	20/11/2017	1.407.318.000	DED PERLNGKPN JLN KALTENG					20/11/2017		Bermanfaat	Satker yang bersangkutan	
1257	02203140040385700 2KD	403857	BLLAJSDP PALANGKA RAYA	8010101999	4	Aset Tak Berwujud Lainnya	27/10/2014	147.000.000	PT.TRICIPTA INTERNASIONAL					27/10/2014		Bermanfaat	Satker yang bersangkutan	
1258	02203140040385700 3KD	403857	LLAJ KALTENG	8010101007	1	Hasil Kajian/Penelitian	18/12/2013	84.000.000	Perenc Pemb. Jeti SP.Runtu					18/12/2013		Bermanfaat	Satker yang bersangkutan	
1259	02203140040385700 3KD	403857	LLAJ KALTENG	8010101007	2	Hasil Kajian/Penelitian	19/03/2014	97.500.000	-					19/03/2014		Bermanfaat	Satker yang bersangkutan	
1260	02203150040385500 0KD	403855	BPTD KELAS II KALIMANTAN SELATAN	8010101001	1	Software Komputer	11/12/2020	11.275.000	MICROSOFT OFFICE STANDARD 2019					11/12/2020		Bermanfaat	Satker yang bersangkutan	
1261	02203150040385500 0KD	403855	BPTD KELAS II KALIMANTAN SELATAN	8010101001	2	Software Komputer	11/12/2020	11.275.000	MICROSOFT OFFICE STANDARD 2019					11/12/2020		Bermanfaat	Satker yang bersangkutan	
1262	02203150040385500 0KD	403855	BPTD KELAS II KALIMANTAN SELATAN	8010101001	3	Software Komputer	11/12/2020	18.513.000	SOFTWARE APLIKASI PENIMBANGAN KENDARAAN					11/12/2020		Bermanfaat	Satker yang bersangkutan	
1263	02203150040385500 0KD	403855	BPTD KELAS II KALIMANTAN SELATAN	8010101001	4	Software Komputer	11/12/2020	18.513.000	SOFTWARE APLIKASI PENIMBANGAN KENDARAAN					11/12/2020		Bermanfaat	Satker yang bersangkutan	
1264	02203150040385500 0KD	403855	BPTD KELAS II KALIMANTAN SELATAN	8010101007	2	Hasil Kajian/Penelitian	04/09/2019	49.775.000	DED GEDUNG KANTOR					04/09/2019		Bermanfaat	Satker yang bersangkutan	
1265	02203160040385800 0KD	403858	BALAI PENGELOLA TRANSPORTASI DARAT KELAS II KALIMAN	8010101001	1	Software Komputer	21/12/2020	194.931.000	-					21/12/2020		Bermanfaat	Satker yang bersangkutan	
1266	02203160040385800 3KD	403858	SATUAN KERJA PERHUBUNGAN DARAT PROVINSI KALTIM	8010101999	1	Aset Tak Berwujud Lainnya	21/11/2017	1.596.000.000	DED					21/11/2017		Bermanfaat	Satker yang bersangkutan	
1267	02203170040386400 0KD	403864	BPTD KELAS II SULAWESI UTARA	8010101007	43	Hasil Kajian/Penelitian	20/03/2023	24.500.000	PENYUSUNAN STANDAR TEKNIS PEMBUANGAN AIR LIMBAH CAIR DOMESTIK TERMINAL TIPE A MALALAYANG					20/03/2023		Bermanfaat	Satker yang bersangkutan	
1268	02203170040386400 0KD	403864	BPTD KELAS II SULAWESI UTARA	8010101007	44	Hasil Kajian/Penelitian	28/03/2023	49.500.000	PENYUSUNAN DOKUMEN ANDALALIN PENINGKATAN/REHABILITASI PELABUHAN PENYEBERANGAN PANANARU					28/03/2023		Bermanfaat	Satker yang bersangkutan	
1269	02203170040386400 0KD	403864	BPTD KELAS II SULAWESI UTARA	8010101007	47	Hasil Kajian/Penelitian	14/04/2023	34.500.000	PENYUSUNAN STANDAR TEKNIS PEMBUANGAN AIR LIMBAH CAIR DOMESTIK PENINGKATAN/REHAB PP PANANARU					14/04/2023		Bermanfaat	Satker yang bersangkutan	
1270	02203170040386400 0KD	403864	BPTD KELAS II SULAWESI UTARA	8010101007	49	Hasil Kajian/Penelitian	14/04/2023	49.500.000	PENYUSUNAN DOKUMEN ANDALALIN PENINGKATAN/REHABILITASI PELABUHAN PENYEBERANGAN PANANARU					14/04/2023		Bermanfaat	Satker yang bersangkutan	
1271	02203170040386400 0KD	403864	BPTD KELAS II SULAWESI UTARA	8010101007	50	Hasil Kajian/Penelitian	14/04/2023	49.500.000	PENYUSUNAN DOKUMEN ANDALALIN REVITALISASI TERMINAL TIPE A MALALAYANG					14/04/2023		Bermanfaat	Satker yang bersangkutan	
1272	02203170040386400 0KD	403864	BPTD KELAS II SULAWESI UTARA	8010101007	51	Hasil Kajian/Penelitian	14/04/2023	49.500.000	PENYUSUNAN DOKUMEN LINGKUNGAN (UKL-UPL/DPLH)REVITALISASI TERMINAL TIPE A MALALAYANG					14/04/2023		Bermanfaat	Satker yang bersangkutan	
1273	02203170040386400 0KD	403864	BPTD KELAS II SULAWESI UTARA	8010101007	58	Hasil Kajian/Penelitian	15/06/2023	49.500.000	Penyusunan Feasibility Study Revitalisasi Terminal Tipe A Malalayang					15/06/2023		Bermanfaat	Satker yang bersangkutan	
1274	02203170040386400 0KD	403864	BPTD KELAS II SULAWESI UTARA	8010101007	60	Hasil Kajian/Penelitian	16/06/2023	49.500.000	Penyusunan DED Revitalisasi Terminal Tipe A Malalayang					16/06/2023		Bermanfaat	Satker yang bersangkutan	
1275	02203170040386400 0KD	403864	BPTD KELAS II SULAWESI UTARA	8010101007	63	Hasil Kajian/Penelitian	23/06/2023	49.500.000	Hasil Kajian/Penelitian					23/06/2023		Bermanfaat	Satker yang bersangkutan	
1276	02203170040386400 0KD	403864	BPTD KELAS II SULAWESI UTARA	8010101007	64	Hasil Kajian/Penelitian	23/06/2023	49.500.000	Hasil Kajian/Penelitian					23/06/2023		Bermanfaat	Satker yang bersangkutan	
1277	02203170040386400 0KD	403864	BPTD KELAS II SULAWESI UTARA	8010101007	65	Hasil Kajian/Penelitian	23/06/2023	49.500.000	Hasil Kajian/Penelitian					23/06/2023		Bermanfaat	Satker yang bersangkutan	
1278	02203170040386400 0KD	403864	BPTD KELAS II SULAWESI UTARA	8010101007	71	Hasil Kajian/Penelitian	26/06/2023	49.500.000	PENYUSUNAN DED REHABILITASI PELABUHAN PENYEBERANGAN MIANGAS TAHUN 2023					26/06/2023		Bermanfaat	Satker yang bersangkutan	
1279	02203170040386400 0KD	403864	BPTD KELAS II SULAWESI UTARA	8010101007	72	Hasil Kajian/Penelitian	26/06/2023	49.500.000	Hasil Kajian/Penelitian					26/06/2023		Bermanfaat	Satker yang bersangkutan	
1280	02203170040386400 0KD	403864	BPTD KELAS II SULAWESI UTARA	8010101007	73	Hasil Kajian/Penelitian	26/06/2023	49.500.000	Hasil Kajian/Penelitian					26/06/2023		Bermanfaat	Satker yang bersangkutan	
1281	02203170040386400 0KD	403864	BPTD KELAS II SULAWESI UTARA	8010101007	76	Hasil Kajian/Penelitian	09/12/2022	1.120.090.909	Penyusunan RIP dan DED Rehabilitasi Pelabuhan Penyeberangan Pananaru					09/12/2022		Bermanfaat	Satker yang bersangkutan	

No	Kode Es1	Kode Satker	Nama UPT/Satker	Uraian BMN			Tahun Perolehan	Nilai Buku (Rp)	Jenis ATB (Software; Hasil Kajian/Penelitian; Lisensi; Hak Cipta; Paten; Aset Tak Berwujud Lainnya)	Manfaat Aset Tak Berwujud				Waktu mulai dirasakannya manfaat	Durasi kemanfaatan Aset Tak Berwujud	Relevansi saat ini (Bermanfaat? Tidak)	Unit kerja yang memanfaatkan	Keterangan
				Kode Barang	NUP	Nama Barang				Memiliki nilai ekonomi	Manfaat keilmuan	Manfaat Sosial	Manfaat Lainnya					
1282	02203170040386400OKD	403864	BPTD KELAS II SULAWESI UTARA	8010101007	89	Hasil Kajian/Penelitian	08/12/2022	98.500.000	Penyusunan DED Peningkatan Pelabuhan Penyeberangan Biaro					08/12/2022		Bermanfaat	Satker yang bersangkutan	
1283	02203170040386400OKD	403864	BPTD KELAS II SULAWESI UTARA	8010101007	90	Hasil Kajian/Penelitian	08/12/2022	98.500.000	Penyusunan DED Peningkatan Pelabuhan Penyeberangan Lembeh					08/12/2022		Bermanfaat	Satker yang bersangkutan	
1284	02203170040386400OKD	403864	BPTD KELAS II SULAWESI UTARA	8010101007	91	Hasil Kajian/Penelitian	08/12/2022	98.500.000	Penyusunan DED Peningkatan Pelabuhan Penyeberangan Marore					08/12/2022		Bermanfaat	Satker yang bersangkutan	
1285	02203170040386400OKD	403864	BPTD KELAS II SULAWESI UTARA	8010101007	92	Hasil Kajian/Penelitian	08/12/2022	98.500.000	Penyusunan DED Peningkatan Pelabuhan Penyeberangan Sawang					08/12/2022		Bermanfaat	Satker yang bersangkutan	
1286	02203170040386400OKD	403864	BPTD KELAS II SULAWESI UTARA	8010101007	93	Hasil Kajian/Penelitian	08/12/2022	97.500.000	Penyusunan Survey Bathrimetri Peningkatan Pelabuhan Penyeberangan Lembeh					08/12/2022		Bermanfaat	Satker yang bersangkutan	
1287	02203170040386400OKD	403864	BPTD KELAS II SULAWESI UTARA	8010101007	94	Hasil Kajian/Penelitian	08/12/2022	97.500.000	Penyusunan Survey Bathrimetri Peningkatan Pelabuhan Biaro					08/12/2022		Bermanfaat	Satker yang bersangkutan	
1288	02203170040386400OKD	403864	BPTD KELAS II SULAWESI UTARA	8010101007	95	Hasil Kajian/Penelitian	08/12/2022	97.500.000	Penyusunan Survey Bathrimetri Peningkatan Pelabuhan Penyeberangan Marore					08/12/2022		Bermanfaat	Satker yang bersangkutan	
1289	02203170040386400OKD	403864	BPTD KELAS II SULAWESI UTARA	8010101007	96	Hasil Kajian/Penelitian	08/12/2022	97.500.000	Penyusunan Survey Bathrimetri Peningkatan Pelabuhan Penyeberangan Sawang					08/12/2022		Bermanfaat	Satker yang bersangkutan	
1290	02203170040386400OKD	403864	BPTD KELAS II SULAWESI UTARA	8010101007	97	Hasil Kajian/Penelitian	08/12/2022	99.000.000	Penyusunan Survey penyelidikan tanah peningkatan pelabuhan lembeh					08/12/2022		Bermanfaat	Satker yang bersangkutan	
1291	02203170040386400OKD	403864	BPTD KELAS II SULAWESI UTARA	8010101007	98	Hasil Kajian/Penelitian	08/12/2022	99.000.000	Penyusunan Survey Penyelidikan Tanah Peningkatan Pelabuhan Penyeberangan Marore					08/12/2022		Bermanfaat	Satker yang bersangkutan	
1292	02203170040386400OKD	403864	BPTD KELAS II SULAWESI UTARA	8010101007	99	Hasil Kajian/Penelitian	08/12/2022	99.000.000	Penyusunan Survey Penyelidikan Tanah Peningkatan Pelabuhan Penyeberangan Sawang					08/12/2022		Bermanfaat	Satker yang bersangkutan	
1293	02203170040386400OKD	403864	BPTD KELAS II SULAWESI UTARA	8010101007	100	Hasil Kajian/Penelitian	08/12/2022	99.000.000	Penyusunan Survey Penyelidikan Tanah Peningkatan Pelabuhan Penyeberangan Biaro					08/12/2022		Bermanfaat	Satker yang bersangkutan	
1294	02203170040386400OKD	403864	BPTD KELAS II SULAWESI UTARA	8010101999	1	Aset Tak Berwujud Lainnya	30/11/2018	975.200.000	DED Peny Makalehi					30/11/2018		Bermanfaat	Satker yang bersangkutan	
1295	02203170040386400OKD	403864	BPTD KELAS II SULAWESI UTARA	8010101999	2	Aset Tak Berwujud Lainnya	01/12/2019	99.700.000	Penyusunan Basic Desai Jalan Akses Terminal Liwas					01/12/2019		Bermanfaat	Satker yang bersangkutan	
1296	02203170040386400OKD	403864	BPTD KELAS II SULAWESI UTARA	8010101999	3	Aset Tak Berwujud Lainnya	01/12/2019	99.600.000	FS Jalan Masuk Terminal Liwas					01/12/2019		Bermanfaat	Satker yang bersangkutan	
1297	02203170040386400OKD	403864	BPTD KELAS II SULAWESI UTARA	8010101999	5	Aset Tak Berwujud Lainnya	01/12/2019	97.849.000	DED Rehabilitasi Pelabuhan Penyeberangan Lembeh					01/12/2019		Bermanfaat	Satker yang bersangkutan	
1298	02203170040386400OKD	403864	BPTD KELAS II SULAWESI UTARA	8010101999	6	Aset Tak Berwujud Lainnya	11/12/2023	29.000.000	SUPERVISI PEMELIHARAAN PERLENGKAPAN JALAN TAHUN 2023					11/12/2023		Bermanfaat	Satker yang bersangkutan	
1299	02203170040386402KD	403864	SATKER HUBDAT PROV SULUT	8010101007	1	Hasil Kajian/Penelitian	31/12/2017	935.100.000	-					31/12/2017		Bermanfaat	Satker yang bersangkutan	
1300	02203180040386100OKD	403861	BALAI PENGELOLA TRANSPORTASI DARAT KELAS II SULAWESI	8010101001	1	Software Komputer	22/11/2019	197.160.000	PORTAL/WEBSITE BPTD WILAYAH XX PROV. SULAWESI TENG					22/11/2019		Bermanfaat	Satker yang bersangkutan	
1301	02203180040386100OKD	403861	BALAI PENGELOLA TRANSPORTASI DARAT KELAS II SULAWESI	8010101007	1	Hasil Kajian/Penelitian	28/12/2020	791.555.000	MRLL					28/12/2020		Bermanfaat	Satker yang bersangkutan	
1302	02203180040386100OKD	403861	BALAI PENGELOLA TRANSPORTASI DARAT KELAS II SULAWESI	8010101007	2	Hasil Kajian/Penelitian	27/09/2018	960.839.000	Pnysnan SID&RIP&Pngktn Pel					27/09/2018		Bermanfaat	Satker yang bersangkutan	
1303	02203180040386100OKD	403861	BALAI PENGELOLA TRANSPORTASI DARAT KELAS II SULAWESI	8010101007	3	Hasil Kajian/Penelitian	07/11/2018	661.767.700	Penyusunan Dok Lingk Pngktn					07/11/2018		Bermanfaat	Satker yang bersangkutan	
1304	02203180040386100OKD	403861	BALAI PENGELOLA TRANSPORTASI DARAT KELAS II SULAWESI	8010101007	4	Hasil Kajian/Penelitian	29/12/2017	552.285.250	Penyusunan Rencana Induk Pelabuhan Penyeberangan Wakai di Propinsi Sulawesi Tengah					29/12/2017		Bermanfaat	Satker yang bersangkutan	
1305	02203180040386100OKD	403861	BALAI PENGELOLA TRANSPORTASI DARAT KELAS II SULAWESI	8010101999	1	Aset Tak Berwujud Lainnya	02/12/2019	471.955.000	Penyusunan DED Rehabilitasi					02/12/2019		Bermanfaat	Satker yang bersangkutan	
1306	02203180040386100OKD	403861	BALAI PENGELOLA TRANSPORTASI DARAT KELAS II SULAWESI	8010101999	2	Aset Tak Berwujud Lainnya	31/12/2020	776.036.700	Penyusunan RIP PP Taipa					31/12/2020		Bermanfaat	Satker yang bersangkutan	
1307	02203180040386102KD	403861	Eks BLLAJSDP Palu	8010101007	12	Hasil Kajian/Penelitian	17/10/2016	48.675.000	REVIEW DESAIN / DED BANGUNAN GEDUNG KANTOR BLLAJSD					17/10/2016		Bermanfaat	Satker yang bersangkutan	
1308	02203180040386102KD	403861	Eks BLLAJSDP Palu	8010101999	1	Aset Tak Berwujud Lainnya	31/12/2014	49.555.000	APPRAISAL TANAH					31/12/2014		Bermanfaat	Satker yang bersangkutan	
1309	02203180040386102KD	403861	Eks BLLAJSDP Palu	8010101999	2	Aset Tak Berwujud Lainnya	30/11/2017	1.695.100.000	DED FASKES SULTENG					30/11/2017		Bermanfaat	Satker yang bersangkutan	
1310	02203190040386000OKD	403860	BALAI PENGELOLA TRANSPORTASI DARAT KELAS II SULAWESI	8010101007	1	Hasil Kajian/Penelitian	13/12/2013	587.090.000	SID					13/12/2013		Bermanfaat	Satker yang bersangkutan	
1311	02203190040386000OKD	403860	BALAI PENGELOLA TRANSPORTASI DARAT KELAS II SULAWESI	8010101007	2	Hasil Kajian/Penelitian	28/11/2013	886.325.000	-					28/11/2013		Bermanfaat	Satker yang bersangkutan	
1312	02203190040386000OKD	403860	BALAI PENGELOLA TRANSPORTASI DARAT KELAS II SULAWESI	8010101007	3	Hasil Kajian/Penelitian	22/12/2013	862.895.000	-					22/12/2013		Bermanfaat	Satker yang bersangkutan	
1313	02203190040386000OKD	403860	BALAI PENGELOLA TRANSPORTASI DARAT KELAS II SULAWESI	8010101007	4	Hasil Kajian/Penelitian	08/11/2016	812.680.000	Manajemen Penelolaan Pela					08/11/2016		Bermanfaat	Satker yang bersangkutan	
1314	02203190040386000OKD	403860	BALAI PENGELOLA TRANSPORTASI DARAT KELAS II SULAWESI	8010101007	5	Hasil Kajian/Penelitian	04/10/2016	594.330.000	DED STC Bajoe dan Kolaka					04/10/2016		Bermanfaat	Satker yang bersangkutan	
1315	02203190040386000OKD	403860	BALAI PENGELOLA TRANSPORTASI DARAT KELAS II SULAWESI	8010101007	6	Hasil Kajian/Penelitian	07/12/2015	287.826.000	STUDI ANALISA KINERJA LALIN					07/12/2015		Bermanfaat	Satker yang bersangkutan	
1316	02203190040386000OKD	403860	BALAI PENGELOLA TRANSPORTASI DARAT KELAS II SULAWESI	8010101007	7	Hasil Kajian/Penelitian	17/05/2019	98.961.500	REVIEW DESAIN					17/05/2019		Bermanfaat	Satker yang bersangkutan	
1317	02203190040386000OKD	403860	BALAI PENGELOLA TRANSPORTASI DARAT KELAS II SULAWESI	8010101007	10	Hasil Kajian/Penelitian	29/12/2020	99.300.000	Reviuw DED Fasillitas Perlengkapan Jalan					29/12/2020		Bermanfaat	Satker yang bersangkutan	
1318	02203190040386000OKD	403860	BALAI PENGELOLA TRANSPORTASI DARAT KELAS II SULAWESI	8010101007	11	Hasil Kajian/Penelitian	29/12/2020	99.300.000	Reviuw DED Fasilitas Perlengkapan Jalan					29/12/2020		Bermanfaat	Satker yang bersangkutan	
1319	02203190040386000OKD	403860	BALAI PENGELOLA TRANSPORTASI DARAT KELAS II SULAWESI	8010101007	12	Hasil Kajian/Penelitian	02/12/2021	99.924.000	REVIEW DED TERMINAL SIMBUANG					02/12/2021		Bermanfaat	Satker yang bersangkutan	
1320	02203190040386000OKD	403860	BALAI PENGELOLA TRANSPORTASI DARAT KELAS II SULAWESI	8010101007	13	Hasil Kajian/Penelitian	16/11/2022	99.811.000	Dokumen Perencanaan Teknis					16/11/2022		Bermanfaat	Satker yang bersangkutan	
1321	02203190040386000OKD	403860	BALAI PENGELOLA TRANSPORTASI DARAT KELAS II SULAWESI	8010101007	14	Hasil Kajian/Penelitian	02/12/2022	99.844.000	Penyusunan Dokumen Teknis Peningkatan/Revitalisasi Terminal Penumpang Simbuang					02/12/2022		Bermanfaat	Satker yang bersangkutan	
1322	02203190040386000OKD	403860	BALAI PENGELOLA TRANSPORTASI DARAT KELAS II SULAWESI	8010101007	16	Hasil Kajian/Penelitian	22/12/2022	99.620.000	Hasil Kajian/Penelitian					22/12/2022		Bermanfaat	Satker yang bersangkutan	
1323	02203190040386000OKD	403860	BALAI PENGELOLA TRANSPORTASI DARAT KELAS II SULAWESI	8010101007	17	Hasil Kajian/Penelitian	22/12/2022	99.583.000	Hasil Kajian/Penelitian					22/12/2022		Bermanfaat	Satker yang bersangkutan	
1324	02203190040386000OKD	403860	BALAI PENGELOLA TRANSPORTASI DARAT KELAS II SULAWESI	8010101007	18	Hasil Kajian/Penelitian	26/12/2022	99.544.000	Hasil Kajian Penelitian					26/12/2022		Bermanfaat	Satker yang bersangkutan	
1325	02203190040386000KD	403860	BALAI PENGELOLA TRANSPORTASI DARAT KELAS II SULAWESI	8010101007	19	Hasil Kajian/Penelitian	17/12/2021	950.746.500	Pnyusunn DED PP Pasimarannu					17/12/2021		Bermanfaat	Satker yang bersangkutan	
1326	02203190040386000OKD	403860	BALAI PENGELOLA TRANSPORTASI DARAT KELAS II SULAWESI	8010101007	20	Hasil Kajian/Penelitian	17/12/2021	966.103.600	Pnyusunn DED PP Pasilambena					17/12/2021		Bermanfaat	Satker yang bersangkutan	
1327	02203190040386000OKD	403860	BALAI PENGELOLA TRANSPORTASI DARAT KELAS II SULAWESI	8010101007	21	Hasil Kajian/Penelitian	17/12/2021	1.136.718.000	Pnyusunn RIPDED PP Bonerate					17/12/2021		Bermanfaat	Satker yang bersangkutan	
1328	02203190040386002KD	403860	Ex. Satker Perhubungan Darat Prov. Sulsel	8010101007	1	Hasil Kajian/Penelitian	29/11/2017	1.274.130.000	-					29/11/2017		Bermanfaat	Satker yang bersangkutan	
1329	02203190040386003KD	403860	Ex. Satker Perhubungan Darat Prov. Sulbar	8010101999	1	Aset Tak Berwujud Lainnya	13/11/2017	563.250.000	DED					13/11/2017		Bermanfaat	Satker yang bersangkutan	
1330	02203190040386006KD	403860	Ex. LLAJ Sulbar	8010101999	1	Aset Tak Berwujud Lainnya	06/09/2013	496.700.000	-					06/09/2013		Bermanfaat	Satker yang bersangkutan	
1331	02203190040386007KD	403860	Ex. LLASDP Sulbar	8010101999	1	Aset Tak Berwujud Lainnya	19/08/2011	496.595.000	Laporan Akhir Study					19/08/2011		Bermanfaat	Satker yang bersangkutan	
1332	02203190040386007KD	403860	Ex. LLASDP Sulbar	8010101999	2	Aset Tak Berwujud Lainnya	17/09/2013	491.425.000	Study Kebijakan Transportas					17/09/2013		Bermanfaat	Satker yang bersangkutan	
1333	02203190040386007KD	403860	Ex. LLASDP Sulbar	8010101999	3	Aset Tak Berwujud Lainnya	14/11/2014	245.355.000	-					14/11/2014		Bermanfaat	Satker yang bersangkutan	
1334	02203200040385900OKD	403859	Balai Pengelola Transportasi Darat Wilayah XVIII	8010101007	4	Hasil Kajian/Penelitian	26/12/2018	836.660.000	Penyusunan DED Rehab PP					26/12/2018		Bermanfaat	Satker yang bersangkutan	
1335	02203200040385900OKD	403859	Balai Pengelola Transportasi Darat Wilayah XVIII	8010101007	5	Hasil Kajian/Penelitian	24/11/2023	80.492.000	MRLL Kota Bau-bau					24/11/2023		Bermanfaat	Satker yang bersangkutan	
1336	02203200040385900 2KD	403859	EX SATKER SULTRA	8010101007	1	Hasil Kajian/Penelitian	08/12/2017	1.106.600.000	DED					08/12/2017		Bermanfaat	Satker yang bersangkutan	
1337	02203210040386500OKD	403865	Balai Pengelola Transportasi Darat Wilayah XXIII Provinsi Ma	8010101007	1	Hasil Kajian/Penelitian	19/11/2014	894.900.000	-					19/11/2014		Bermanfaat	Satker yang bersangkutan	
1338	02203210040386500OKD	403865	Balai Pengelola Transportasi Darat Wilayah XXIII Provinsi Ma	8010101007	2	Hasil Kajian/Penelitian	19/11/2014	581.670.000	-					19/11/2014		Bermanfaat	Satker yang bersangkutan	
1339	02203210040386500OKD	403865	Balai Pengelola Transportasi Darat Wilayah XXIII Provinsi Ma	8010101007	3	Hasil Kajian/Penelitian	19/11/2014	746.377.500	-					19/11/2014		Bermanfaat	Satker yang bersangkutan	
1340	02203210040386500OKD	403865	Balai Pengelola Transportasi Darat Wilayah XXIII Provinsi Ma	8010101007	4	Hasil Kajian/Penelitian	13/12/2013	594.055.000	SID					13/12/2013		Bermanfaat	Satker yang bersangkutan	
1341	02203210040386500OKD	403865	Balai Pengelola Transportasi Darat Wilayah XXIII Provinsi Ma	8010101007	5	Hasil Kajian/Penelitian	26/12/2018	854.342.000	Penyusunan DED Rehab PP					26/12/2018		Bermanfaat	Satker yang bersangkutan	
1342	02203210040386500OKD	403865	Balai Pengelola Transportasi Darat Wilayah XXIII Provinsi Ma	8010101999	1	Aset Tak Berwujud Lainnya	31/12/2020	777.970.500	Pnyusunan Dokling PP Wailey					31/12/2020		Bermanfaat	Satker yang bersangkutan	
1343	02203210040386500OKD	403865	Balai Pengelola Transportasi Darat Wilayah XXIII Provinsi Ma	8010101999	2	Aset Tak Berwujud Lainnya	27/12/2020	1.130.109.000	Penyusunan Review SID & RIP					27/12/2020		Bermanfaat	Satker yang bersangkutan	
1344	02203210040386502KD	403865	eks satker hubdat maluku	8010101007	1	Hasil Kajian/Penelitian	06/11/2017	1.280.000.000	DED PERL JLN NAS PROV MALUKU 2017					06/11/2017		Bermanfaat	Satker yang bersangkutan	
1345	02203220040385200OKD	403852	Balai Pengelola Transportasi Darat Wilayah XII Prov Bali dan	8010101007	1	Hasil Kajian/Penelitian	18/12/2020	98.290.500	DED DERMAGA BERATAN					18/12/2020		Bermanfaat	Satker yang bersangkutan	
1346	02203220040385200OKD	403852	Balai Pengelola Transportasi Darat Wilayah XII Prov Bali dan	8010101007	2	Hasil Kajian/Penelitian	17/12/2020	99.550.000	DED DERMAGA TETAP KUBURAN TRUNYAN					17/12/2020		Bermanfaat	Satker yang bersangkutan	
1347	02203220040385200OKD	403852	Balai Pengelola Transportasi Darat Wilayah XII Prov Bali dan	8010101007	3	Hasil Kajian/Penelitian	28/07/2022	64.500.000	Penyusunan Value Engineering terhadap Revitalisasi PP Gunaksa					28/07/2022		Bermanfaat	Satker yang bersangkutan	
1348	02203220040385200OKD	403852	Balai Pengelola Transportasi Darat Wilayah XII Prov Bali dan	8010101007	4	Hasil Kajian/Penelitian	18/12/2019	471.790.000	DED Revitalisasi Terminal P					18/12/2019		Bermanfaat	Satker yang bersangkutan	
1349	02203220040385200OKD	403852	Balai Pengelola Transportasi Darat Wilayah XII Prov Bali dan	8010101999	1	Aset Tak Berwujud Lainnya	02/12/2019	271.666.666	Penyusunan SID dan Rencana Induk Peningkatan Pelabuhan di Danau Batur (Dermaga Kuburan Terunyan) Kab. Bangli Provinsi					02/12/2019		Bermanfaat	Satker yang bersangkutan	
1350	02203220040385200OKD	403852	Balai Pengelola Transportasi Darat Wilayah XII Prov Bali dan	8010101999	2	Aset Tak Berwujud Lainnya	02/12/2019	271.666.667	Penyusunan SID dan Rencana Induk Peningkatan Pelabuhan di Danau Batur (Dermaga Kedisan) Kab. Bangli Provinsi Bali					02/12/2019		Bermanfaat	Satker yang bersangkutan	
1351	02203220040385200OKD	403852	Balai Pengelola Transportasi Darat Wilayah XII Prov Bali dan	8010101999	3	Aset Tak Berwujud Lainnya	02/12/2019	271.666.667	Penyusunan SID dan Rencana Induk Peningkatan Pelabuhan di Danau Batur (Dermaga Desa Terunyan) Kab. Bangli Provinsi Bali					02/12/2019		Bermanfaat	Satker yang bersangkutan	
1352	02203220040385201KD	403852	P3D BALI	8010101001	1	Software Komputer	31/12/2012	60.060.000	PERANGKAT LUNAK SIST. PARKIR, TERMINAL MENGWI					31/12/2012		Bermanfaat	Satker yang bersangkutan	
1353	02203220040385201KD	403852	P3D BALI	8010101007	1	Hasil Kajian/Penelitian	31/12/2009	92.950.000	AMDAL TERMINAL MENGWI					31/12/2009		Bermanfaat	Satker yang bersangkutan	
1354	02203230069066400OKD	690664	Balai Pengelola Transportasi Darat Kelas II Nusa Tenggara Ba	8010101007	1	Hasil Kajian/Penelitian	18/12/2019	471.790.000	DED Revitalisasi Terminal Penumpang Tipe A Provinsi Bali dan NTB (Mandalika)					18/12/2019		Bermanfaat	Satker yang bersangkutan	
1355	02203230069066400OKD	690664	Balai Pengelola Transportasi Darat Kelas II Nusa Tenggara Ba	8010101007	2	Hasil Kajian/Penelitian	18/12/2019	471.790.000	DED Revitalisasi Terminal Penumpang Tipe A Provinsi Bali dan NTB (Sumer Payung)					18/12/2019		Bermanfaat	Satker yang bersangkutan	
1356	02203230069066400OKD	690664	Balai Pengelola Transportasi Darat Kelas II Nusa Tenggara Ba	8010101007	3	Hasil Kajian/Penelitian	19/12/2019	473.880.000	Study Penyusunan Kebutuhan					19/12/2019		Bermanfaat	Satker yang bersangkutan	
1357	02203230069066400OKD	690664	Balai Pengelola Transportasi Darat Kelas II Nusa Tenggara Ba	8010101999	1	Aset Tak Berwujud Lainnya	10/12/2014	22.100.000	-					10/12/2014		Bermanfaat	Satker yang bersangkutan	
1358	02203230069066400OKD	690664	Balai Pengelola Transportasi Darat Kelas II Nusa Tenggara Ba	8010101999	2	Aset Tak Berwujud Lainnya	12/12/2014	48.700.000	-					12/12/2014		Bermanfaat	Satker yang bersangkutan	
1359	02203230069066400OKD	690664	Balai Pengelola Transportasi Darat Kelas II Nusa Tenggara Ba	8010101999	3	Aset Tak Berwujud Lainnya	26/06/2014	49.800.000	Apraisal Tanah OPP Lembar					26/06/2014		Bermanfaat	Satker yang bersangkutan	
1360	02203230069066400OKD	690664	Balai Pengelola Transportasi Darat Kelas II Nusa Tenggara Ba	8010101999	4	Aset Tak Berwujud Lainnya	12/10/2023	99.691.875	UKL/UPL Revitalisasi Terminal Mandalika					12/10/2023		Bermanfaat	Satker yang bersangkutan	
1361	02203230069066400OKD	690664	Balai Pengelola Transportasi Darat Kelas II Nusa Tenggara Ba	8010101999	5	Aset Tak Berwujud Lainnya	13/10/2023	99.549.240	Dokumen ANDALALIN Revitalisasi Terminal Mandalika					13/10/2023		Bermanfaat	Satker yang bersangkutan	
1362	02203230069066400OKD	690664	Balai Pengelola Transportasi Darat Kelas II Nusa Tenggara Ba	8010101999	6	Aset Tak Berwujud Lainnya	13/10/2023	99.574.770	Review DED Terminal Mandalika					13/10/2023		Bermanfaat	Satker yang bersangkutan	
1363	02203240040385300OKD	403853	BALAI PENGELOLA TRANSPORTASI DARAT WILAYAH XIII	8010101007	9	Hasil Kajian/Penelitian	09/10/2022	973.772.727	Penyusunan DED Pelabuhan Penyeberangan Paga di Kabupaten Sikka					09/10/2022		Bermanfaat	Satker yang bersangkutan	
1364	02203240040385300OKD	403853	BALAI PENGELOLA TRANSPORTASI DARAT WILAYAH XIII	8010101999	4	Aset Tak Berwujud Lainnya	31/12/2020	1.011.238.414	Pnysunan DED Breakwater					31/12/2020		Bermanfaat	Satker yang bersangkutan	
1365	02203240040385300OKD	403853	BALAI PENGELOLA TRANSPORTASI DARAT WILAYAH XIII	8010101999	5	Aset Tak Berwujud Lainnya	07/12/2023	100.000.000	JASA KONSULTAN APPRAISAL TANAH					07/12/2023		Bermanfaat	Satker yang bersangkutan	
1366	02203240040385300 5KD	403853	EX LLASDP NTT	8010101999	3	Aset Tak Berwujud Lainnya	31/12/2007	77.788.800	DOKUMEN					31/12/2007		Bermanfaat	Satker yang bersangkutan	
1367	02203240040385300 5KD	403853	EX LLASDP NTT	8010101999	4	Aset Tak Berwujud Lainnya	01/01/2009	49.953.000	LAPORAN HASIL D.E.D					01/01/2009		Bermanfaat	Satker yang bersangkutan	
1368	02203250069066500OKD	690665	BALAI PENGELOLA TRANSPORTASI DARAT KELAS II PAPUA	8010101007	1	Hasil Kajian/Penelitian	25/12/2019	1.049.202.000	FS DAN DED PEL. PEPERA					25/12/2019		Bermanfaat	Satker yang bersangkutan	
1369	02203250069066500OKD	690665	BALAI PENGELOLA TRANSPORTASI DARAT KELAS II PAPUA	8010101007	2	Hasil Kajian/Penelitian	28/11/2011	582.549.000	Buku					28/11/2011		Bermanfaat	Satker yang bersangkutan	
1370	02203250069066500OKD	690665	BALAI PENGELOLA TRANSPORTASI DARAT KELAS II PAPUA	8010101007	3	Hasil Kajian/Penelitian	07/11/2017	1.883.285.000	DED PERLENGKAPAN JALAN					07/11/2017		Bermanfaat	Satker yang bersangkutan	
1371	02203260069066600KD	690666	BPTD Kelas III Bengkulu	8010101007	1	Hasil Kajian/Penelitian	20/12/2013	664.730.000	-					20/12/2013		Bermanfaat	Satker yang bersangkutan	
1372	02203260069066600OKD	690666	BPTD Kelas III Bengkulu	8010101007	2	Hasil Kajian/Penelitian	17/09/2014	489.825.000	-					17/09/2014		Bermanfaat	Satker yang bersangkutan	
1373	02203280040386600OKD	403866	BALAI PENGELOLA TRANSPORTASI DARAT KELAS II MALUKU	8010101007	1	Hasil Kajian/Penelitian	19/11/2014	1.179.500.000	-					19/11/2014		Bermanfaat	Satker yang bersangkutan	

No	Kode Es1	Kode Satker	Nama UPT/Satker	Uraian BMN			Tahun Perolehan	Nilai Buku (Rp)	Jenis ATB (Software; Hasil Kajian/Penelitian; Lisensi; Hak Cipta; Paten; Aset Tak Berwujud Lainnya)	Manfaat Aset Tak Berwujud				Waktu mulai dirasakannya manfaat	Durasi kemanfaatan Aset Tak Berwujud	Relevansi saat ini (Bermanfaat? Tidak)	Unit kerja yang memanfaatkan	Keterangan
				Kode Barang	NUP	Nama Barang				Memiliki nilai ekonomi	Manfaat keilmuan	Manfaat Sosial	Manfaat Lainnya					
1374	02203280040386600OKD	403866	BALAI PENGELOLA TRANSPORTASI DARAT KELAS II MALUKU	8010101015	1	Desain Industri	29/11/2019	97.000.000	Desain Rehabilitasi PP Daruba					29/11/2019		Bermanfaat	Satker yang bersangkutan	
1375	02203280040386600OKD	403866	BALAI PENGELOLA TRANSPORTASI DARAT KELAS II MALUKU	8010101015	2	Desain Industri	03/12/2020	98.287.750	-					03/12/2020		Bermanfaat	Satker yang bersangkutan	
1376	02203280040386600 2KD	403866	EKS SATKER PERHUBUNGAN DARAT PROVINSI MALUKU UTA	8010101007	1	Hasil Kajian/Penelitian	31/12/2017	879.000.000	KU.003/32/KONTRAK-LLAJ/SATK					31/12/2017		Bermanfaat	Satker yang bersangkutan	
1377	02203280040386600 4KD	403866	EKS PENGEMBANGAN LLASDP PROVINSI MALUKU UTARA	8010101999	1	Aset Tak Berwujud Lainnya	31/12/2007	996.775.000	-					31/12/2007		Bermanfaat	Satker yang bersangkutan	
1378	02203280040386600 4KD	403866	EKS PENGEMBANGAN LLASDP PROVINSI MALUKU UTARA	8010101999	2	Aset Tak Berwujud Lainnya	31/12/2012	494.700.000	STUDI AMDAL PENYEB. OBI					31/12/2012		Bermanfaat	Satker yang bersangkutan	
1379	02203280040386600 4KD	403866	EKS PENGEMBANGAN LLASDP PROVINSI MALUKU UTARA	8010101999	3	Aset Tak Berwujud Lainnya	31/12/2012	493.200.000	Studi AMDAL Pel. Penyeb. DORO KAO					31/12/2012		Bermanfaat	Satker yang bersangkutan	
1380	02203280040386600 4KD	403866	EKS PENGEMBANGAN LLASDP PROVINSI MALUKU UTARA	8010101999	4	Aset Tak Berwujud Lainnya	31/12/2012	494.100.000	Studi AMDAL Pel. Penyeb. SAKETA					31/12/2012		Bermanfaat	Satker yang bersangkutan	
1381	02203290040384800 0KD	403848	BALAI PENGELOLA TRANSPORTASI DARAT WILAYAH VIII PRO	8010101001	1	Software Komputer	22/02/2022	490.986.148	LPS Console Software					22/02/2022		Bermanfaat	Satker yang bersangkutan	
1382	02203290040384800 0KD	403848	BALAI PENGELOLA TRANSPORTASI DARAT WILAYAH VIII PRO	8010101001	2	Software Komputer	22/02/2022	490.986.148	LPS Console Software					22/02/2022		Bermanfaat	Satker yang bersangkutan	
1383	02203290040384800 0KD	403848	BALAI PENGELOLA TRANSPORTASI DARAT WILAYAH VIII PRO	8010101007	3	Hasil Kajian/Penelitian	18/12/2020	48.644.000	DED KANTOR SATPEL TTM					18/12/2020		Bermanfaat	Satker yang bersangkutan	
1384	02203290040384800 0KD	403848	BALAI PENGELOLA TRANSPORTASI DARAT WILAYAH VIII PRO	8010101007	4	Hasil Kajian/Penelitian	17/12/2020	97.883.500	DED FASDAR TUGBOAT JALAK I					17/12/2020		Bermanfaat	Satker yang bersangkutan	
1385	02203290040384800 0KD	403848	BALAI PENGELOLA TRANSPORTASI DARAT WILAYAH VIII PRO	8010101007	5	Hasil Kajian/Penelitian	14/12/2022	97.069.500	Reviu DED Rehabilitasi Terminal Terpadu Merak					14/12/2022		Bermanfaat	Satker yang bersangkutan	
1386	02203290040384800 0KD	403848	BALAI PENGELOLA TRANSPORTASI DARAT WILAYAH VIII PRO	8010101007	7	Hasil Kajian/Penelitian	18/12/2019	480.700.000	DED Revitalisasi Terminal P					18/12/2019		Bermanfaat	Satker yang bersangkutan	
1387	02203290040384800 0KD	403848	BALAI PENGELOLA TRANSPORTASI DARAT WILAYAH VIII PRO	8010101007	8	Hasil Kajian/Penelitian	07/06/2018	479.950.000	DED Rehab Terminal PNP Tipe A Provinsi Banten					07/06/2018		Bermanfaat	Satker yang bersangkutan	
1388	02203290040384800 0KD	403848	BALAI PENGELOLA TRANSPORTASI DARAT WILAYAH VIII PRO	8010101007	9	Hasil Kajian/Penelitian	19/10/2021	486.127.400	FS Pembangunan UPPKB Prov B					19/10/2021		Bermanfaat	Satker yang bersangkutan	
1389	02203290040384800 0KD	403848	BALAI PENGELOLA TRANSPORTASI DARAT WILAYAH VIII PRO	8010101007	10	Hasil Kajian/Penelitian	19/12/2019	236.280.000	Feasibility Study Fasilitas Integrasi Moda Daerah Provinsi Banten					19/12/2019		Bermanfaat	Satker yang bersangkutan	
1390	02203290040384800 0KD	403848	BALAI PENGELOLA TRANSPORTASI DARAT WILAYAH VIII PRO	8010101049	1	Electric Navigation Chart (ENC)	22/02/2022	26.302.829	ENC Chart					22/02/2022		Bermanfaat	Satker yang bersangkutan	
1391	02203290040384800 0KD	403848	BALAI PENGELOLA TRANSPORTASI DARAT WILAYAH VIII PRO	8010101049	2	Electric Navigation Chart (ENC)	22/02/2022	26.302.829	ENC Chart					22/02/2022		Bermanfaat	Satker yang bersangkutan	
1392	02203290040384800 2KD	403848	OPP MERAK	8010101001	2	Software Komputer	29/08/2013	745.250.000	Tracking System					29/08/2013		Bermanfaat	Satker yang bersangkutan	
1393	02203290040384800 2KD	403848	OPP MERAK	8010101001	4	Software Komputer	05/10/2014	1.990.000.000	Port of Merak Management Center (PMMC)					05/10/2014		Bermanfaat	Satker yang bersangkutan	
1394	02203290040384800 2KD	403848	OPP MERAK	8010101001	6	Software Komputer	13/02/2015	99.933.000	Operating System dan Antivirus: Microsoft 8.1 Pro Full Version (Windows and Karspersky)					13/02/2015		Bermanfaat	Satker yang bersangkutan	
1395	02203290040384800 2KD	403848	OPP MERAK	8010101001	7	Software Komputer	16/09/2015	99.990.000	Pengembangan data dan Informasi Pelabuhan Penyeberangan					16/09/2015		Bermanfaat	Satker yang bersangkutan	
1396	02203290040384800 2KD	403848	OPP MERAK	8010101001	8	Software Komputer	04/09/2015	1.459.194.000	Sist. Informasi					04/09/2015		Bermanfaat	Satker yang bersangkutan	
1397	02203290040384800 2KD	403848	OPP MERAK	8010101007	2	Hasil Kajian/Penelitian	05/09/2014	745.800.000	Tracking System Tahap II					05/09/2014		Bermanfaat	Satker yang bersangkutan	
1398	02203290040384800 2KD	403848	OPP MERAK	8010101007	15	Hasil Kajian/Penelitian	30/10/2015	780.862.500	Kajian Pelebaran Alur Pelabuhan Bakauheni					30/10/2015		Bermanfaat	Satker yang bersangkutan	
1399	02203290040384800 2KD	403848	OPP MERAK	8010101999	5	Aset Tak Berwujud Lainnya	25/10/2016	878.000.000	Pengadaan Pengembangan Port of Merak Management Center (PMMC) tahap III Wilayah Kerja Muntok					25/10/2016		Bermanfaat	Satker yang bersangkutan	
1400	02203290040384800 2KD	403848	OPP MERAK	8010101999	6	Aset Tak Berwujud Lainnya	03/11/2016	870.500.000	Pengadaan Peralatan SIM Pola Operasional di Pelabuhan Penyeberangan Merak					03/11/2016		Bermanfaat	Satker yang bersangkutan	
1401	02203290040384800 2KD	403848	OPP MERAK	8010101999	9	Aset Tak Berwujud Lainnya	30/11/2016	433.988.000	Survey Tingkat Pelayanan Pada Pelabuhan Penyeberangan Merak-Bakauheni					30/11/2016		Bermanfaat	Satker yang bersangkutan	
1402	02203290040384800 2KD	403848	OPP MERAK	8010101999	10	Aset Tak Berwujud Lainnya	16/10/2017	436.099.400	Penyusunan UKL dan UPL Kantor OPP Merak					16/10/2017		Bermanfaat	Satker yang bersangkutan	
1403	02203310040386300 3KD	403863	Ex. UPT Penyeberangan Gorontalo	8010101999	1	Aset Tak Berwujud Lainnya	18/04/2013	199.800.000	HASIL KAJIAN					18/04/2013		Bermanfaat	Satker yang bersangkutan	
1404	02203310040386300 3KD	403863	Ex. UPT Penyeberangan Gorontalo	8010101999	2	Aset Tak Berwujud Lainnya	26/02/2015	49.500.000	-					26/02/2015		Bermanfaat	Satker yang bersangkutan	
1405	02203320069066300 0KD	690663	BALAI PENGELOLA TRANSPORTASI DARAT KEPULAUAN RIAU	8010101007	1	Hasil Kajian/Penelitian	16/11/2017	424.490.000	KU.003/2/17/SPDKR/2017					16/11/2017		Bermanfaat	Satker yang bersangkutan	
1406	02203320069066300 0KD	690663	BALAI PENGELOLA TRANSPORTASI DARAT KEPULAUAN RIAU	8010101999	1	Aset Tak Berwujud Lainnya	31/12/2011	19.800.000	-					31/12/2011		Bermanfaat	Satker yang bersangkutan	
1407	02203330040386700 0KD	403867	BALAI PENGELOLA TRANSPORTASI DARAT KELAS II PAPUA B	8010101001	1	Software Komputer	04/12/2018	47.602.500	-					04/12/2018		Bermanfaat	Satker yang bersangkutan	
1408	02203330040386700 0KD	403867	BALAI PENGELOLA TRANSPORTASI DARAT KELAS II PAPUA B	8010101001	2	Software Komputer	14/12/2019	147.500.000	-					14/12/2019		Bermanfaat	Satker yang bersangkutan	
1409	02203330040386700 0KD	403867	BALAI PENGELOLA TRANSPORTASI DARAT KELAS II PAPUA B	8010101001	3	Software Komputer	18/12/2020	148.500.000	-					18/12/2020		Bermanfaat	Satker yang bersangkutan	
1410	02203330040386700 0KD	403867	BALAI PENGELOLA TRANSPORTASI DARAT KELAS II PAPUA B	8010101007	1	Hasil Kajian/Penelitian	13/12/2013	576.340.000	SID					13/12/2013		Bermanfaat	Satker yang bersangkutan	
1411	02203330040386700 0KD	403867	BALAI PENGELOLA TRANSPORTASI DARAT KELAS II PAPUA B	8010101007	3	Hasil Kajian/Penelitian	15/12/2020	822.871.000	Reviu DED Pel. Salawati					15/12/2020		Bermanfaat	Satker yang bersangkutan	
1412	02203330040386700 0KD	403867	BALAI PENGELOLA TRANSPORTASI DARAT KELAS II PAPUA B	8010101007	4	Hasil Kajian/Penelitian	05/12/2022	97.613.123	REVIEW DED PEMBANGUNAN PELABUHAN PENYEBERANGAN KABUPATEN KAIMANA					05/12/2022		Bermanfaat	Satker yang bersangkutan	
1413	02203330040386700 0KD	403867	BALAI PENGELOLA TRANSPORTASI DARAT KELAS II PAPUA B	8010101007	5	Hasil Kajian/Penelitian	05/12/2022	97.779.623	REVIEW DED PEMBANGUNAN PELABUHAN PENYEBERANGAN KABUPATEN MAPPI					05/12/2022		Bermanfaat	Satker yang bersangkutan	
1414	02203330040386700 0KD	403867	BALAI PENGELOLA TRANSPORTASI DARAT KELAS II PAPUA B	8010101007	6	Hasil Kajian/Penelitian	19/12/2022	97.613.122	REVIEW DED PEMBANGUNAN PELABUHAN PENYEBERANGAN KABUPATEN KAIMANA					19/12/2022		Bermanfaat	Satker yang bersangkutan	
1415	02203330040386700 0KD	403867	BALAI PENGELOLA TRANSPORTASI DARAT KELAS II PAPUA B	8010101007	7	Hasil Kajian/Penelitian	19/12/2022	97.779.622	REVIEW DED PEMBANGUNAN PELABUHAN PENYEBERANGAN KABUPATEN MAPPI					19/12/2022		Bermanfaat	Satker yang bersangkutan	
1416	02203330040386700 0KD	403867	BALAI PENGELOLA TRANSPORTASI DARAT KELAS II PAPUA B	8010101007	9	Hasil Kajian/Penelitian	26/12/2018	1.371.396.741	Pnysn.SID dan RIP Pngkt Pel					26/12/2018		Bermanfaat	Satker yang bersangkutan	
1417	02203330040386700 0KD	403867	BALAI PENGELOLA TRANSPORTASI DARAT KELAS II PAPUA B	8010101007	10	Hasil Kajian/Penelitian	26/12/2018	1.342.068.714	Pnysnn SID&RIP&Pngktn Pbhan					26/12/2018		Bermanfaat	Satker yang bersangkutan	
1418	02203330040386700 0KD	403867	BALAI PENGELOLA TRANSPORTASI DARAT KELAS II PAPUA B	8010101007	11	Hasil Kajian/Penelitian	26/12/2018	1.295.511.250	Pnysnn SID&RIP&Pngktn Plbhn					26/12/2018		Bermanfaat	Satker yang bersangkutan	
1419	02203330040386700 0KD	403867	BALAI PENGELOLA TRANSPORTASI DARAT KELAS II PAPUA B	8010101007	12	Hasil Kajian/Penelitian	26/12/2018	1.258.700.000	Pnysnn SID&RIP&Pngktn Plbhn					26/12/2018		Bermanfaat	Satker yang bersangkutan	
1420	02203330040386700 0KD	403867	BALAI PENGELOLA TRANSPORTASI DARAT KELAS II PAPUA B	8010101007	13	Hasil Kajian/Penelitian	26/12/2018	910.250.000	Pnysunan DL Pngktan Plbhan					26/12/2018		Bermanfaat	Satker yang bersangkutan	
1421	02203330040386700 0KD	403867	BALAI PENGELOLA TRANSPORTASI DARAT KELAS II PAPUA B	8010101007	14	Hasil Kajian/Penelitian	26/12/2018	910.195.000	Pnysunan DL Pngktan Plbhan					26/12/2018		Bermanfaat	Satker yang bersangkutan	
1422	02203330040386700 0KD	403867	BALAI PENGELOLA TRANSPORTASI DARAT KELAS II PAPUA B	8010101007	15	Hasil Kajian/Penelitian	23/10/2018	823.195.450	Review DED Pel Pnybrangan					23/10/2018		Bermanfaat	Satker yang bersangkutan	
1423	02203330040386700 0KD	403867	BALAI PENGELOLA TRANSPORTASI DARAT KELAS II PAPUA B	8010101007	16	Hasil Kajian/Penelitian	26/12/2018	845.593.000	Pnysunan DL Pngktan Plbhan					26/12/2018		Bermanfaat	Satker yang bersangkutan	
1424	02203330040386700 0KD	403867	BALAI PENGELOLA TRANSPORTASI DARAT KELAS II PAPUA B	8010101007	17	Hasil Kajian/Penelitian	26/12/2018	873.895.000	Pnysunan DL Pngktan Plbhan					26/12/2018		Bermanfaat	Satker yang bersangkutan	
1425	02203330040386700 0KD	403867	BALAI PENGELOLA TRANSPORTASI DARAT KELAS II PAPUA B	8010101007	18	Hasil Kajian/Penelitian	31/12/2017	637.549.550	DED Pembangunan Dermaga Sungai Kiamono Kab Sorong					31/12/2017		Bermanfaat	Satker yang bersangkutan	
1426	02203330040386700 0KD	403867	BALAI PENGELOLA TRANSPORTASI DARAT KELAS II PAPUA B	8010101999	1	Aset Tak Berwujud Lainnya	31/12/2020	796.391.000	Penyusunan RIP PP Kaimana					31/12/2020		Bermanfaat	Satker yang bersangkutan	
1427	02203330040386700 0KD	403867	BALAI PENGELOLA TRANSPORTASI DARAT KELAS II PAPUA B	8010101999	2	Aset Tak Berwujud Lainnya	19/12/2019	635.305.500	Study Penyusunan Dokumen Li					19/12/2019		Bermanfaat	Satker yang bersangkutan	
1428	02203330040386700 0KD	403867	BALAI PENGELOLA TRANSPORTASI DARAT KELAS II PAPUA B	8010101999	3	Aset Tak Berwujud Lainnya	23/12/2019	99.742.500	Survey Perencanaan Pembangunan Dermaga di Danau Se					23/12/2019		Bermanfaat	Satker yang bersangkutan	
1429	02203330040386700 0KD	403867	BALAI PENGELOLA TRANSPORTASI DARAT KELAS II PAPUA B	8010101999	4	Aset Tak Berwujud Lainnya	19/12/2019	728.013.000	Penyusunan RIP Pelabuhan Pe					19/12/2019		Bermanfaat	Satker yang bersangkutan	
1430	02203330040386700 0KD	403867	BALAI PENGELOLA TRANSPORTASI DARAT KELAS II PAPUA B	8010101999	5	Aset Tak Berwujud Lainnya	23/12/2019	99.929.500	Penyusunan DED Dermaga Ponton di Danau Sentani (Lo					23/12/2019		Bermanfaat	Satker yang bersangkutan	
1431	02203330040386700 0KD	403867	BALAI PENGELOLA TRANSPORTASI DARAT KELAS II PAPUA B	8010101999	6	Aset Tak Berwujud Lainnya	31/12/2020	1.004.190.550	Pnyusunan Pel.Danau Sentani					31/12/2020		Bermanfaat	Satker yang bersangkutan	
1432	02203330040386700 3KD	403867	EKS SATKER PERHUBUNGAN DARAT PROV PAPUA BARAT	8010101007	1	Hasil Kajian/Penelitian	25/09/2017	885.049.000	-					25/09/2017		Bermanfaat	Satker yang bersangkutan	
1433	02203330040386700 6KD	403867	EKS PLLAJ PAPUA BARAT	8010101999	1	Aset Tak Berwujud Lainnya	24/04/2013	161.084.000	Perencanaan FASKES					24/04/2013		Bermanfaat	Satker yang bersangkutan	
1434	02203350069066900 0KD	690669	BPTD Kelas III Kalimantan Utara	8010101999	1	Aset Tak Berwujud Lainnya	25/10/2017	420.694.400	DETAIL ENGINEERING DESIGN (DED) PERLENGKAPAN JALAN					25/10/2017		Bermanfaat	Satker yang bersangkutan	
								760.184.388.326										

LAMPIRAN C.8.4

REKAPITULASI ASET TAK BERWUJUD
DI LINGKUNGAN DIREKTORAT JENDERAL PERHUBUNGAN LAUT
PER 31 DESEMBER 2023

No	Kode Satker	Nama UPT/Satker	Uraian BMN			Tahun Perolehan	Nilai Perolehan (Rp)	Jenis ATB	Manfaat Aset Tak Berwujud				Waktu dirasakannya manfaat	Durasi kemanfaatan Aset Tak Berwujud	Relevansi saat ini (Bermanfaat/ Tidak)	Unit kerja yang memanfaatkan
			Kode Barang	NUP	Nama Barang				Memiliki nilai ekonomi	Manfaat keilmuan	Manfaat Sosial	Manfaat Lainnya				
(1)	(2)	(3)	(4)	(5)	(6)	(7)	(8)	(9)	(10)	(11)	(12)	(13)	(14)	(15)	(16)	(17)
1	022040100412772002KP	DIREKTORAT KPLP	8010101999	1	Aset Tak Berwujud Lainnya	28/06/2013	348.500.000	study kelayakan retrofit 9 KN kelas 2								DIREKTORAT KPLP
2	022040100412772003KP	DIREKTORAT KENAVIIGASIAN	8010101001	1	Software Komputer	01/10/2012	4.015.000	Microsoft Office 2010								DIREKTORAT KENAVIIGASIAN
3	022040100412772003KP	DIREKTORAT KENAVIIGASIAN	8010101001	2	Software Komputer	01/10/2012	4.015.000	Microsoft Office 2010								DIREKTORAT KENAVIIGASIAN
4	022040100412772003KP	DIREKTORAT KENAVIIGASIAN	8010101001	3	Software Komputer	01/10/2012	4.015.000	Microsoft Office 2010								DIREKTORAT KENAVIIGASIAN
5	022040100412772003KP	DIREKTORAT KENAVIIGASIAN	8010101001	4	Software Komputer	01/10/2012	4.015.000	Microsoft Office 2010								DIREKTORAT KENAVIIGASIAN
6	022040100412772003KP	DIREKTORAT KENAVIIGASIAN	8010101001	5	Software Komputer	01/10/2012	4.015.000	Microsoft Office 2010								DIREKTORAT KENAVIIGASIAN
7	022040100412772003KP	DIREKTORAT KENAVIIGASIAN	8010101001	6	Software Komputer	01/10/2012	4.015.000	Microsoft Office 2010								DIREKTORAT KENAVIIGASIAN
8	022040100412772003KP	DIREKTORAT KENAVIIGASIAN	8010101001	7	Software Komputer	01/10/2012	4.015.000	Microsoft Office 2010								DIREKTORAT KENAVIIGASIAN
9	022040100412772003KP	DIREKTORAT KENAVIIGASIAN	8010101001	8	Software Komputer	01/10/2012	4.015.000	Microsoft Office 2010								DIREKTORAT KENAVIIGASIAN
10	022040100412772003KP	DIREKTORAT KENAVIIGASIAN	8010101001	9	Software Komputer	01/10/2012	4.015.000	Microsoft Office 2010								DIREKTORAT KENAVIIGASIAN
11	022040100412772003KP	DIREKTORAT KENAVIIGASIAN	8010101001	10	Software Komputer	01/10/2012	4.015.000	Microsoft Office 2010								DIREKTORAT KENAVIIGASIAN
12	022040100412772003KP	DIREKTORAT KENAVIIGASIAN	8010101001	11	Software Komputer	01/10/2012	4.015.000	Microsoft Office 2010								DIREKTORAT KENAVIIGASIAN
13	022040100412772003KP	DIREKTORAT KENAVIIGASIAN	8010101001	12	Software Komputer	01/10/2012	4.015.000	Microsoft Office 2010								DIREKTORAT KENAVIIGASIAN
14	022040100412772003KP	DIREKTORAT KENAVIIGASIAN	8010101001	13	Software Komputer	01/10/2012	4.015.000	Microsoft Office 2010								DIREKTORAT KENAVIIGASIAN
15	022040100412772004KP	DIREKTORAT KAPPEL	8010101001	1	Software Komputer	15/06/2009	444.620.000	-								DIREKTORAT KAPPEL
16	022040100412772004KP	DIREKTORAT KAPPEL	8010101001	2	Software Komputer	21/06/2011	7.920.000	Pengembangan Sistem Database Kapal Ditjen Hubla								DIREKTORAT KAPPEL
17	022040100412772004KP	DIREKTORAT KAPPEL	8010101001	3	Software Komputer	21/06/2011	15.950.000	Pengembangan Sistem Database Kapal Ditjen Hubla								DIREKTORAT KAPPEL
18	022040100412772004KP	DIREKTORAT KAPPEL	8010101001	4	Software Komputer	21/06/2011	6.050.000	Pengembangan Sistem Database Kapal Ditjen Hubla								DIREKTORAT KAPPEL
19	022040100412772004KP	DIREKTORAT KAPPEL	8010101001	5	Software Komputer	21/06/2011	220.000	Pengembangan Sistem Database Kapal Ditjen Hubla								DIREKTORAT KAPPEL
20	022040100412772004KP	DIREKTORAT KAPPEL	8010101999	1	Aset Tak Berwujud Lainnya	21/06/2011	480.700.000	Pengembangan Sistem Database Kapal Ditjen Hubla								DIREKTORAT KAPPEL
21	022040100412772004KP	DIREKTORAT KAPPEL	8010101999	2	Aset Tak Berwujud Lainnya	21/06/2011	57.970.000	Pengembangan Sistem Database Kapal Ditjen Hubla								DIREKTORAT KAPPEL
22	022040100412772005KP	DIREKTORAT PELPENG	8010101999	1	Aset Tak Berwujud Lainnya	04/08/2011	493.405.000	Master Plan Pelab. Selat Panjang								DIREKTORAT PELPENG
23	022040100412772005KP	DIREKTORAT PELPENG	8010101999	2	Aset Tak Berwujud Lainnya	04/08/2011	510.345.000	Master Plan Pelab. Nipah Panjang								DIREKTORAT PELPENG
24	022040100412772005KP	DIREKTORAT PELPENG	8010101999	3	Aset Tak Berwujud Lainnya	04/08/2011	529.000.000	Master Plan Pelab. Cilacap								DIREKTORAT PELPENG
25	022040100412772005KP	DIREKTORAT PELPENG	8010101999	4	Aset Tak Berwujud Lainnya	04/08/2011	594.715.000	Master Plan Pelab. Larantuka								DIREKTORAT PELPENG
26	022040100412772005KP	DIREKTORAT PELPENG	8010101999	5	Aset Tak Berwujud Lainnya	04/08/2011	616.330.000	Master Plan Pelab. Waingapu								DIREKTORAT PELPENG
27	022040100412772005KP	DIREKTORAT PELPENG	8010101999	6	Aset Tak Berwujud Lainnya	04/08/2011	542.212.000	Master Plan Pelab. Garongkong								DIREKTORAT PELPENG
28	022040100412772005KP	DIREKTORAT PELPENG	8010101999	7	Aset Tak Berwujud Lainnya	04/08/2011	520.025.000	Master Plan Pelab. Nunukan								DIREKTORAT PELPENG
29	022040100412772005KP	DIREKTORAT PELPENG	8010101999	8	Aset Tak Berwujud Lainnya	16/12/2013	561.550.000	Linau								DIREKTORAT PELPENG
30	022040100412772005KP	DIREKTORAT PELPENG	8010101999	9	Aset Tak Berwujud Lainnya	12/12/2013	593.208.000	Panipahan								DIREKTORAT PELPENG
31	022040100412772005KP	DIREKTORAT PELPENG	8010101999	10	Aset Tak Berwujud Lainnya	09/12/2013	532.702.000	Pasuruan								DIREKTORAT PELPENG
32	022040100412772005KP	DIREKTORAT PELPENG	8010101999	11	Aset Tak Berwujud Lainnya	12/12/2013	633.083.000	Pulau Banyak								DIREKTORAT PELPENG
33	022040100412772005KP	DIREKTORAT PELPENG	8010101999	12	Aset Tak Berwujud Lainnya	09/12/2013	595.760.000	Ranai Natuna								DIREKTORAT PELPENG
34	022040100412772005KP	DIREKTORAT PELPENG	8010101999	13	Aset Tak Berwujud Lainnya	12/12/2013	601.381.000	SEI DANAU								DIREKTORAT PELPENG
35	022040100412772005KP	DIREKTORAT PELPENG	8010101999	14	Aset Tak Berwujud Lainnya	06/12/2013	559.713.000	Sintete								DIREKTORAT PELPENG
36	022040100412772005KP	DIREKTORAT PELPENG	8010101999	15	Aset Tak Berwujud Lainnya	04/12/2013	581.748.000	Tambelan								DIREKTORAT PELPENG
37	022040100412772005KP	DIREKTORAT PELPENG	8010101999	16	Aset Tak Berwujud Lainnya	10/12/2013	589.627.000	Teluk Dalam Nias								DIREKTORAT PELPENG
38	022040100412772005KP	DIREKTORAT PELPENG	8010101999	17	Aset Tak Berwujud Lainnya	04/12/2013	587.048.000	Tg.Balai Karimun								DIREKTORAT PELPENG
39	022040100412772006KP	SEKRETARIAT	8010101001	1	Software Komputer	10/12/2008	70.624.500	KOMPUTER SERVER								SEKRETARIAT
40	022040100412772006KP	SEKRETARIAT	8010101001	2	Software Komputer	31/12/2008	3.135.000	-								SEKRETARIAT
41	022040100412772006KP	SEKRETARIAT	8010101001	3	Software Komputer	31/12/2008	3.135.000	-								SEKRETARIAT
42	022040100412772006KP	SEKRETARIAT	8010101001	4	Software Komputer	10/12/2012	35.200.000	Developer kit mon aset								SEKRETARIAT
43	022040100412772006KP	SEKRETARIAT	8010101001	5	Software Komputer	10/12/2012	24.200.000	database engine mon aset ke								SEKRETARIAT
44	022040100412772006KP	SEKRETARIAT	8010101001	6	Software Komputer	10/12/2012	550.000	Anti virus sis mon aset								SEKRETARIAT
45	022040100412772006KP	SEKRETARIAT	8010101001	7	Software Komputer	10/12/2012	550.000	Anti virus sis mon aset								SEKRETARIAT
46	022040100412772006KP	SEKRETARIAT	8010101001	8	Software Komputer	10/12/2012	550.000	Anti virus sis mon aset								SEKRETARIAT
47	022040100412772006KP	SEKRETARIAT	8010101001	9	Software Komputer	10/12/2012	550.000	Anti virus sis mon aset								SEKRETARIAT
48	022040100412772006KP	SEKRETARIAT	8010101001	10	Software Komputer	10/12/2012	550.000	Anti virus sis mon aset								SEKRETARIAT
49	022040100412772006KP	SEKRETARIAT	8010101001	11	Software Komputer	11/07/2013	1.595.000	office home n bus 2010								SEKRETARIAT
50	022040100412772006KP	SEKRETARIAT	8010101001	12	Software Komputer	11/07/2013	1.595.000	office home n bus 2010								SEKRETARIAT
51	022040100412772006KP	SEKRETARIAT	8010101001	13	Software Komputer	11/07/2013	2.200.000	windows 7								SEKRETARIAT
52	022040100412772006KP	SEKRETARIAT	8010101001	14	Software Komputer	11/07/2013	2.200.000	windows 7								SEKRETARIAT
53	022040100412772006KP	SEKRETARIAT	8010101001	15	Software Komputer	11/07/2013	2.200.000	windows 7								SEKRETARIAT
54	022040100412772006KP	SEKRETARIAT	8010101001	16	Software Komputer	11/07/2013	2.200.000	windows 7								SEKRETARIAT
55	022040100412772006KP	SEKRETARIAT	8010101001	17	Software Komputer	11/07/2013	2.200.000	windows 7								SEKRETARIAT
56	022040100412772006KP	SEKRETARIAT	8010101001	18	Software Komputer	11/07/2013	2.200.000	windows 7								SEKRETARIAT
57	022040100412772006KP	SEKRETARIAT	8010101001	19	Software Komputer	24/12/2013	41.800.000	Aplikasi E-doc Bag. Keuanga								SEKRETARIAT
58	022040100412772006KP	SEKRETARIAT	8010101001	20	Software Komputer	24/12/2013	38.500.000	database engine) (Aplikasi								SEKRETARIAT
59	022040100412772006KP	SEKRETARIAT	8010101001	21	Software Komputer	16/12/2013	45.839.640	Aplikasi E-office Bag. Pere								SEKRETARIAT
60	022040100412772006KP	SEKRETARIAT	8010101001	22	Software Komputer	16/12/2013	8.800.000	Microsoft Office 2010 profe								SEKRETARIAT
61	022040100412772006KP	SEKRETARIAT	8010101001	23	Software Komputer	16/12/2013	13.189.000	(Dynamic Twain) Aplikasi E								SEKRETARIAT
62	022040100412772006KP	SEKRETARIAT	8010101001	24	Software Komputer	16/12/2013	9.054.870	Windows Server 2008 (OS)) A								SEKRETARIAT
63	022040100412772006KP	SEKRETARIAT	8010101001	25	Software Komputer	24/12/2013	42.900.000	develped kit) Aplikasi sis								SEKRETARIAT
64	022040100412772006KP	SEKRETARIAT	8010101001	26	Software Komputer	24/12/2013	52.800.000	Database engine - Aplikasi								SEKRETARIAT
65	022040100412772006KP	SEKRETARIAT	8010101001	27	Software Komputer	23/12/2013	1.320.000	anti virus (upd datbase inf								SEKRETARIAT
66	022040100412772006KP	SEKRETARIAT	8010101001	28	Software Komputer	23/12/2013	1.980.000	OS (upd datbase infrastr h								SEKRETARIAT
67	022040100412772006KP	SEKRETARIAT	8010101001	29	Software Komputer	23/12/2013	8.910.000	MS office 2010 (upd datbase								SEKRETARIAT
68	022040100412772006KP	SEKRETARIAT	8010101001	30	Software Komputer	23/12/2013	16.500.000	apl server (upd datbase inf								SEKRETARIAT
69	022040100412772006KP	SEKRETARIAT	8010101001	31	Software Komputer	19/12/2014	110.000.000	-								SEKRETARIAT
70	022040100412772006KP	SEKRETARIAT	8010101001	32	Software Komputer	29/12/2014	33.000.000	Software development kit e-doc bag keuangan								SEKRETARIAT
71	022040100412772006KP	SEKRETARIAT	8010101001	33	Software Komputer	29/12/2014	42.900.000	Database engine e-doc bag keuangan								SEKRETARIAT
72	022040100412772006KP	SEKRETARIAT	8010101001	34	Software Komputer	18/11/2014	37.400.000	Software development kit e-doc Bag Perencanaan								SEKRETARIAT
73	022040100412772006KP	SEKRETARIAT	8010101001	35	Software Komputer	18/11/2014	52.800.000	Database engine e-doc Bag Perencanaan								SEKRETARIAT
74	022040100412772006KP	SEKRETARIAT	8010101001	36	Software Komputer	12/11/2014	362.458.784	-								SEKRETARIAT
75	022040100412772006KP	SEKRETARIAT	8010101001	37	Software Komputer	12/11/2014	2.340.961	Lisensi akses client untuk aplikasi server std								SEKRETARIAT
76	022040100412772006KP	SEKRETARIAT	8010101001	38	Software Komputer	12/11/2014	2.340.961	Lisensi akses client untuk aplikasi server std								SEKRETARIAT
77	022040100412772006KP	SEKRETARIAT	8010101001	39	Software Komputer	12/11/2014	2.340.961	Lisensi akses client untuk aplikasi server std								SEKRETARIAT
78	022040100412772006KP	SEKRETARIAT	8010101001	40	Software Komputer	12/11/2014	2.340.961	Lisensi akses client untuk aplikasi server std								SEKRETARIAT
79	022040100412772006KP	SEKRETARIAT	8010101001	41	Software Komputer	12/11/2014	2.340.961	Lisensi akses client untuk aplikasi server std								SEKRETARIAT
80	022040100412772006KP	SEKRETARIAT	8010101001	42	Software Komputer	12/11/2014	2.340.961	Lisensi akses client untuk aplikasi server std								SEKRETARIAT
81	022040100412772006KP	SEKRETARIAT	8010101001	43	Software Komputer	12/11/2014	2.340.961	Lisensi akses client untuk aplikasi server std								SEKRETARIAT
82	022040100412772006KP	SEKRETARIAT	8010101001	44	Software Komputer	12/11/2014	2.340.961	Lisensi akses client untuk aplikasi server std								SEKRETARIAT
83	022040100412772006KP	SEKRETARIAT	8010101001	45	Software Komputer	12/11/2014	2.340.961	Lisensi akses client untuk aplikasi server std								SEKRETARIAT
84	022040100412772006KP	SEKRETARIAT	8010101001	46	Software Komputer	12/11/2014	2.340.961	Lisensi akses client untuk aplikasi server std								SEKRETARIAT
85	022040100412772006KP	SEKRETARIAT	8010101001	47	Software Komputer	12/11/2014	2.340.961	Lisensi akses client untuk aplikasi server std								SEKRETARIAT
86	022040100412772006KP	SEKRETARIAT	8010101001	48	Software Komputer	12/11/2014	2.340.961	Lisensi akses client untuk aplikasi server std								SEKRETARIAT
87	022040100412772006KP	SEKRETARIAT	8010101001	49	Software Komputer	12/11/2014	2.340.961	Lisensi akses client untuk aplikasi server std								SEKRETARIAT
88	022040100412772006KP	SEKRETARIAT	8010101001	50	Software Komputer	12/11/2014	2.340.961	Lisensi akses client untuk aplikasi server std								SEKRETARIAT

No	Kode Satker	Nama UPT/Satker	Uraian BMN			Tahun Perolehan	Nilai Perolehan (Rp)	Jenis ATB	Manfaat Aset Tak Berwujud				Waktu dirasakannya manfaat	Durasi kemanfaatan Aset Tak Berwujud	Relevansi saat ini (Bermanfaat/ Tidak)	Unit kerja yang memanfaatkan
			Kode Barang	NUP	Nama Barang				Memiliki nilai ekonomi	Manfaat keilmuan	Manfaat Sosial	Manfaat Lainnya				
89	02204010041277200 6KP	SEKRETARIAT	8010101001	51	Software Komputer	12/11/2014	2.340.961	Lisensi akses client untuk aplikasi server std								SEKRETARIAT
90	02204010041277200 6KP	SEKRETARIAT	8010101001	52	Software Komputer	12/11/2014	2.062.276	Lisensi akses client untuk aplikasi server enterpr								SEKRETARIAT
91	02204010041277200 6KP	SEKRETARIAT	8010101001	53	Software Komputer	12/11/2014	2.062.276	Lisensi akses client untuk aplikasi server enterpr								SEKRETARIAT
92	02204010041277200 6KP	SEKRETARIAT	8010101001	54	Software Komputer	12/11/2014	2.062.276	Lisensi akses client untuk aplikasi server enterpr								SEKRETARIAT
93	02204010041277200 6KP	SEKRETARIAT	8010101001	55	Software Komputer	12/11/2014	2.062.276	Lisensi akses client untuk aplikasi server enterpr								SEKRETARIAT
94	02204010041277200 6KP	SEKRETARIAT	8010101001	56	Software Komputer	12/11/2014	2.062.276	Lisensi akses client untuk aplikasi server enterpr								SEKRETARIAT
95	02204010041277200 6KP	SEKRETARIAT	8010101001	57	Software Komputer	12/11/2014	2.062.276	Lisensi akses client untuk aplikasi server enterpr								SEKRETARIAT
96	02204010041277200 6KP	SEKRETARIAT	8010101001	58	Software Komputer	12/11/2014	2.062.276	Lisensi akses client untuk aplikasi server enterpr								SEKRETARIAT
97	02204010041277200 6KP	SEKRETARIAT	8010101001	59	Software Komputer	12/11/2014	2.062.276	Lisensi akses client untuk aplikasi server enterpr								SEKRETARIAT
98	02204010041277200 6KP	SEKRETARIAT	8010101001	60	Software Komputer	12/11/2014	2.062.276	Lisensi akses client untuk aplikasi server enterpr								SEKRETARIAT
99	02204010041277200 6KP	SEKRETARIAT	8010101001	61	Software Komputer	12/11/2014	2.062.276	Lisensi akses client untuk aplikasi server enterpr								SEKRETARIAT
100	02204010041277200 6KP	SEKRETARIAT	8010101001	62	Software Komputer	12/11/2014	2.062.276	Lisensi akses client untuk aplikasi server enterpr								SEKRETARIAT
101	02204010041277200 6KP	SEKRETARIAT	8010101001	63	Software Komputer	12/11/2014	2.062.276	Lisensi akses client untuk aplikasi server enterpr								SEKRETARIAT
102	02204010041277200 6KP	SEKRETARIAT	8010101001	64	Software Komputer	12/11/2014	2.062.276	Lisensi akses client untuk aplikasi server enterpr								SEKRETARIAT
103	02204010041277200 6KP	SEKRETARIAT	8010101001	65	Software Komputer	12/11/2014	2.062.276	Lisensi akses client untuk aplikasi server enterpr								SEKRETARIAT
104	02204010041277200 6KP	SEKRETARIAT	8010101001	66	Software Komputer	12/11/2014	2.062.276	Lisensi akses client untuk aplikasi server enterpr								SEKRETARIAT
105	02204010041277200 6KP	SEKRETARIAT	8010101001	67	Software Komputer	12/11/2014	404.202.610	software database								SEKRETARIAT
106	02204010041277200 6KP	SEKRETARIAT	8010101001	68	Software Komputer	12/11/2014	404.202.610	software database								SEKRETARIAT
107	02204010041277200 6KP	SEKRETARIAT	8010101001	69	Software Komputer	12/11/2014	240.631.276	Software os server berbasis GUI								SEKRETARIAT
108	02204010041277200 6KP	SEKRETARIAT	8010101001	70	Software Komputer	12/11/2014	240.631.276	Software os server berbasis GUI								SEKRETARIAT
109	02204010041277200 6KP	SEKRETARIAT	8010101001	71	Software Komputer	12/11/2014	3.413.902	Lisensi akses client untuk software OS server berb								SEKRETARIAT
110	02204010041277200 6KP	SEKRETARIAT	8010101001	72	Software Komputer	12/11/2014	3.413.902	Lisensi akses client untuk software OS server berb								SEKRETARIAT
111	02204010041277200 6KP	SEKRETARIAT	8010101001	73	Software Komputer	12/11/2014	3.413.902	Lisensi akses client untuk software OS server berb								SEKRETARIAT
112	02204010041277200 6KP	SEKRETARIAT	8010101001	74	Software Komputer	12/11/2014	3.413.902	Lisensi akses client untuk software OS server berb								SEKRETARIAT
113	02204010041277200 6KP	SEKRETARIAT	8010101001	75	Software Komputer	12/11/2014	3.413.902	Lisensi akses client untuk software OS server berb								SEKRETARIAT
114	02204010041277200 6KP	SEKRETARIAT	8010101001	76	Software Komputer	12/11/2014	3.413.902	Lisensi akses client untuk software OS server berb								SEKRETARIAT
115	02204010041277200 6KP	SEKRETARIAT	8010101001	77	Software Komputer	12/11/2014	3.413.902	Lisensi akses client untuk software OS server berb								SEKRETARIAT
116	02204010041277200 6KP	SEKRETARIAT	8010101001	78	Software Komputer	12/11/2014	3.413.902	Lisensi akses client untuk software OS server berb								SEKRETARIAT
117	02204010041277200 6KP	SEKRETARIAT	8010101001	79	Software Komputer	12/11/2014	3.413.902	Lisensi akses client untuk software OS server berb								SEKRETARIAT
118	02204010041277200 6KP	SEKRETARIAT	8010101001	80	Software Komputer	12/11/2014	3.413.902	Lisensi akses client untuk software OS server berb								SEKRETARIAT
119	02204010041277200 6KP	SEKRETARIAT	8010101001	81	Software Komputer	12/11/2014	3.413.902	Lisensi akses client untuk software OS server berb								SEKRETARIAT
120	02204010041277200 6KP	SEKRETARIAT	8010101001	82	Software Komputer	12/11/2014	3.413.902	Lisensi akses client untuk software OS server berb								SEKRETARIAT
121	02204010041277200 6KP	SEKRETARIAT	8010101001	83	Software Komputer	12/11/2014	3.413.902	Lisensi akses client untuk software OS server berb								SEKRETARIAT
122	02204010041277200 6KP	SEKRETARIAT	8010101001	84	Software Komputer	12/11/2014	3.413.902	Lisensi akses client untuk software OS server berb								SEKRETARIAT
123	02204010041277200 6KP	SEKRETARIAT	8010101001	85	Software Komputer	12/11/2014	3.413.902	Lisensi akses client untuk software OS server berb								SEKRETARIAT
124	02204010041277200 6KP	SEKRETARIAT	8010101001	86	Software Komputer	12/11/2014	43.502.857	Lisensi akses Client publik untuk software OS serv								SEKRETARIAT
125	02204010041277200 6KP	SEKRETARIAT	8010101001	87	Software Komputer	12/11/2014	159.812.387	Software management dan monitoring server								SEKRETARIAT
126	02204010041277200 6KP	SEKRETARIAT	8010101001	88	Software Komputer	12/11/2014	159.812.387	Software management dan monitoring server								SEKRETARIAT
127	02204010041277200 6KP	SEKRETARIAT	8010101001	89	Software Komputer	12/11/2014	18.810.000	sms gateway								SEKRETARIAT
128	02204010041277200 6KP	SEKRETARIAT	8010101001	90	Software Komputer	31/12/2023	5.798.212.650	Aplikasi SEHATI								SEKRETARIAT
129	02204010041277200 6KP	SEKRETARIAT	8010101999	1	Aset Tak Berwujud Lainnya	31/12/2008	408.650.000	INTRANET								SEKRETARIAT
130	02204010041277200 6KP	SEKRETARIAT	8010101999	2	Aset Tak Berwujud Lainnya	31/12/2008	3.813.072.120	OPERATION ROOM								SEKRETARIAT
131	02204010041277200 6KP	SEKRETARIAT	8010101999	3	Aset Tak Berwujud Lainnya	08/12/2009	85.200.000	Software Nav, data logg, pr								SEKRETARIAT
132	02204010041277200 6KP	SEKRETARIAT	8010101999	4	Aset Tak Berwujud Lainnya	08/12/2009	85.200.000	Software Nav, data logg, pr								SEKRETARIAT
133	02204010041277200 6KP	SEKRETARIAT	8010101999	5	Aset Tak Berwujud Lainnya	08/12/2009	85.200.000	Software Nav, data logg, pr								SEKRETARIAT
134	02204010041277200 6KP	SEKRETARIAT	8010101999	6	Aset Tak Berwujud Lainnya	08/12/2009	85.200.000	Software Nav, data logg, pr								SEKRETARIAT
135	02204010041277200 6KP	SEKRETARIAT	8010101999	7	Aset Tak Berwujud Lainnya	22/12/2009	7.080.212.480	gab LRIT								SEKRETARIAT
136	02204010041277200 6KP	SEKRETARIAT	8010101999	8	Aset Tak Berwujud Lainnya	22/12/2009	522.500.000	biaya training LRIT								SEKRETARIAT
137	02204010041277200 6KP	SEKRETARIAT	8010101999	9	Aset Tak Berwujud Lainnya	31/12/2007	18.725.395.000	SID								SEKRETARIAT
138	02204010041277200 6KP	SEKRETARIAT	8010101999	10	Aset Tak Berwujud Lainnya	31/12/2009	630.000.000	BUKU LAPORAN								SEKRETARIAT
139	02204010041277200 6KP	SEKRETARIAT	8010101999	11	Aset Tak Berwujud Lainnya	31/12/2006	944.275.000	DATABASE KEPEGAWAIAN								SEKRETARIAT
140	02204010041277200 6KP	SEKRETARIAT	8010101999	12	Aset Tak Berwujud Lainnya	31/12/2006	444.455.000	PENGEMB. BASIS DATA TERPADU PD BAG. PERENCANAAN								SEKRETARIAT
141	02204010041277200 6KP	SEKRETARIAT	8010101999	13	Aset Tak Berwujud Lainnya	31/12/2006	48.785.000	APLIKASI GAJI								SEKRETARIAT
142	02204010041277200 6KP	SEKRETARIAT	8010101999	14	Aset Tak Berwujud Lainnya	14/12/2010	551.961.300	SID di Cikoneng Banten								SEKRETARIAT
143	02204010041277200 6KP	SEKRETARIAT	8010101999	15	Aset Tak Berwujud Lainnya	14/12/2010	694.732.500	Buku Lpaoran Penelitian SID								SEKRETARIAT
144	02204010041277200 6KP	SEKRETARIAT	8010101999	16	Aset Tak Berwujud Lainnya	14/12/2010	593.252.000	Buku Laporan Penlitian SID								SEKRETARIAT
145	02204010041277200 6KP	SEKRETARIAT	8010101999	17	Aset Tak Berwujud Lainnya	14/12/2010	640.502.000	Buku Laporan Penelitian SID								SEKRETARIAT
146	02204010041277200 6KP	SEKRETARIAT	8010101999	18	Aset Tak Berwujud Lainnya	14/12/2010	691.992.000	Buku Laporan Penelitian SID								SEKRETARIAT
147	02204010041277200 6KP	SEKRETARIAT	8010101999	19	Aset Tak Berwujud Lainnya	14/12/2010	650.000.000	Buku Laporan Penelitian SID								SEKRETARIAT
148	02204010041277200 6KP	SEKRETARIAT	8010101999	20	Aset Tak Berwujud Lainnya	14/12/2010	640.706.000	Buku Laporan Penelitian SID								SEKRETARIAT
149	02204010041277200 6KP	SEKRETARIAT	8010101999	21	Aset Tak Berwujud Lainnya	14/12/2010	595.254.000	Buku Laporan Penelitian SID								SEKRETARIAT
150	02204010041277200 6KP	SEKRETARIAT	8010101999	22	Aset Tak Berwujud Lainnya	14/12/2010	597.067.000	Buku Laporan Penelitian SID								SEKRETARIAT
151	02204010041277200 6KP	SEKRETARIAT	8010101999	23	Aset Tak Berwujud Lainnya	14/12/2010	688.950.000	Buku Laporan Penelitian SID								SEKRETARIAT
152	02204010041277200 6KP	SEKRETARIAT	8010101999	24	Aset Tak Berwujud Lainnya	23/12/2010	452.292.500	Aplikasi Pelaporan PNBP								SEKRETARIAT
153	02204010041277200 6KP	SEKRETARIAT	8010101999	25	Aset Tak Berwujud Lainnya	17/11/2011	660.700.000	SID Lok. Batu Atas - Sul-Te								SEKRETARIAT
154	02204010041277200 6KP	SEKRETARIAT	8010101999	26	Aset Tak Berwujud Lainnya	19/10/2011	652.400.000	SID Lok Temajo-Kalbar								SEKRETARIAT
155	02204010041277200 6KP	SEKRETARIAT	8010101999	27	Aset Tak Berwujud Lainnya	01/11/2011	674.880.000	SID Lok Jinato-Sulsel								SEKRETARIAT
156	02204010041277200 6KP	SEKRETARIAT	8010101999	28	Aset Tak Berwujud Lainnya	25/10/2011	682.803.000	SID Lok Lakara-Sultenggara								SEKRETARIAT
157	02204010041277200 6KP	SEKRETARIAT	8010101999	29	Aset Tak Berwujud Lainnya	26/10/2011	703.469.000	SID Lok P.Dama-Malut								SEKRETARIAT
158	02204010041277200 6KP	SEKRETARIAT	8010101999	30	Aset Tak Berwujud Lainnya	16/11/2011	653.724.500	SID Lok P.Debril-Sulsel								SEKRETARIAT
159	02204010041277200 6KP	SEKRETARIAT	8010101999	31	Aset Tak Berwujud Lainnya	16/11/2011	672.500.000	SID Lok Balabalakang-sulbar								SEKRETARIAT
160	02204010041277200 6KP	SEKRETARIAT	8010101999	32	Aset Tak Berwujud Lainnya	01/11/2011	694.578.000	SID Lok P.Batek-NTT								SEKRETARIAT
161	02204010041277200 6KP	SEKRETARIAT	8010101999	33	Aset Tak Berwujud Lainnya	29/11/2011	664.834.500	SID Lok P.Matasiri-Kalsel								SEKRETARIAT
162	02204010041277200 6KP	SEKRETARIAT	8010101999	34	Aset Tak Berwujud Lainnya	17/11/2011	708.080.000	SID Lok Erlan-Maluku								SEKRETARIAT
163	02204010041277200 6KP	SEKRETARIAT	8010101999	35	Aset Tak Berwujud Lainnya	19/11/2012	363.440.000	UPL P.Sebuku Kal-sel								SEKRETARIAT
164	02204010041277200 6KP	SEKRETARIAT	8010101999	36	Aset Tak Berwujud Lainnya	19/11/2012	364.875.000	UPL Lokasi Matasiri								SEKRETARIAT
165	02204010041277200 6KP	SEKRETARIAT	8010101999	37	Aset Tak Berwujud Lainnya	22/11/2012	455.400.000	UPL Lokasi Bian Papua								SEKRETARIAT
166	02204010041277200 6KP	SEKRETARIAT	8010101999	38	Aset Tak Berwujud Lainnya	22/11/2012	350.500.000	UPL Marabatuan kal-sel								SEKRETARIAT
167	02204010041277200 6KP	SEKRETARIAT	8010101999	39	Aset Tak Berwujud Lainnya	22/11/2012	330.660.000	UPL Tanjung Lalak Kal-Sel								SEKRETARIAT
168	02204010041277200 6KP	SEKRETARIAT	8010101999	40	Aset Tak Berwujud Lainnya	22/11/2012	298.925.000	UPL Tanjung Prawan KalTeng								SEKRETARIAT
169	02204010041277200 6KP	SEKRETARIAT	8010101999	41	Aset Tak Berwujud Lainnya	23/11/2012	400.491.000	UPL Torosik Sul-Ut								SEKRETARIAT
170	02204010041277200 6KP	SEKRETARIAT	8010101999	42	Aset Tak Berwujud Lainnya	27/11/2012	644.430.000	SID Lokasi Ippi NTT								SEKRETARIAT
171	02204010041277200 6KP	SEKRETARIAT	8010101999	43	Aset Tak Berwujud Lainnya	21/11/2012	745.661.000	SIDLokasitelukampimoipapua								SEKRETARIAT
172	02204010041277200 6KP	SEKRETARIAT	8010101999	44	Aset Tak Berwujud Lainnya	30/11/2012	655.567.000	SID Lokasi Waralau maluku								SEKRETARIAT
173	02204010041277200 6KP	SEKRETARIAT	8010101999	45	Aset Tak Berwujud Lainnya	30/11/2012	619.063.000	SID Lok Rangga Ilung KalTen								SEKRETARIAT
174	02204010041277200 6KP	SEKRETARIAT	8010101999	46	Aset Tak Berwujud Lainnya	21/11/2012	750.194.000	SID Lok Bian Papua								SEKRETARIAT
175	02204010041277200 6KP	SEKRETARIAT	8010101999	47	Aset Tak Berwujud Lainnya	23/11/2012	701.258.000	SID lok Mansinam Papua Brt								SEKRETARIAT
176	02204010041277200 6KP	SEKRETARIAT	8010101999	48	Aset Tak Berwujud Lainnya	18/12/2012	718.700.000	SID Fos -Papua								SEKRETARIAT
177	02204010041277200 6KP	SEKRETARIAT	8010101999	49	Aset Tak Berwujud Lainnya	03/12/2012	686.000.000	SID P. Liki Papua								SEKRETARIAT
178	02204010041277200 6KP	SEKRETARIAT	8010101999	50	Aset Tak Berwujud Lainnya	03/12/2012	605.011.000	SID Tg. Perawan Kalteng								SEKRETARIAT
179	02204010041277200 6KP	SEKRETARIAT	8010101999	51	Aset Tak Berwujud Lainnya	27/11/2012	596.541.000	SID TG Lalak-KalSeltn								SEKRETARIAT
180	02204010041277200 6KP	SEKRETARIAT	8010101999	52	Aset Tak Berwujud Lainnya	10/12/2012	526.350.000	biaya lgsp personil (sis mo								SEKRETARIAT
181	02204010041277200 6KP	SEKRETARIAT	8010101999	53	Aset Tak Berwujud Lainnya	10/12/2012	123.194.500	biaya non personil (sis mon								SEKRETARIAT
182	02204010041277200 6KP	SEKRETARIAT	8010101999	54	Aset Tak Berwujud Lainnya	18/09/2013	10.020.775	asuransi minibus inova v lu								SEKRETARIAT
183	02204010041277200 6KP	SEKRETARIAT	8010101999	55	Aset Tak Berwujud Lainnya	24/12/2013	301.125.000	Aplikasi E-doc Bag. Keuanga								SEKRETARIAT
184	02204010041277200 6KP	SEKRETARIAT	8010101999	56	Aset Tak Berwujud Lainnya	24/12/2013	77.137.500	-								SEKRETARIAT
185	02204010041277200 6KP	SEKRETARIAT	8010101999	57	Aset Tak Berwujud Lainnya	16/12/2013	520.235.100	Aplikasi E-office Bag. Pere								SEKRETARIAT

No	Kode Satker	Nama UPT/Satker	Uraian BMN			Tahun Perolehan	Nilai Perolehan (Rp)	Jenis ATB	Manfaat Aset Tak Berwujud				Waktu dirasakannya manfaat	Durasi kemanfaatan Aset Tak Berwujud	Relevansi saat ini (Bermanfaat/ Tidak)	Unit kerja yang memanfaatkan
			Kode Barang	NUP	Nama Barang				Memiliki nilai ekonomi	Manfaat keilmuan	Manfaat Sosial	Manfaat Lainnya				
186	02204010041277200 6KP	SEKRETARIAT	8010101999	58	Aset Tak Berwujud Lainnya	16/12/2013	43.521.500	NLP(Aplikasi E-office Bag.								SEKRETARIAT
187	02204010041277200 6KP	SEKRETARIAT	8010101999	59	Aset Tak Berwujud Lainnya	24/12/2013	584.100.000	LP (Aplikasi sis mon aset-b								SEKRETARIAT
188	02204010041277200 6KP	SEKRETARIAT	8010101999	60	Aset Tak Berwujud Lainnya	24/12/2013	104.170.000	NLP(Aplikasi sis mon aset-b								SEKRETARIAT
189	02204010041277200 6KP	SEKRETARIAT	8010101999	61	Aset Tak Berwujud Lainnya	23/12/2013	305.800.000	LP (upd datbase infrastr hu								SEKRETARIAT
190	02204010041277200 6KP	SEKRETARIAT	8010101999	62	Aset Tak Berwujud Lainnya	23/12/2013	125.581.500	NLP(upd datbase infrastr hu								SEKRETARIAT
191	02204010041277200 6KP	SEKRETARIAT	8010101999	63	Aset Tak Berwujud Lainnya	27/12/2013	88.257.500	UkL-UPL Lok. P.Rajuni Prv.								SEKRETARIAT
192	02204010041277200 6KP	SEKRETARIAT	8010101999	64	Aset Tak Berwujud Lainnya	27/12/2013	314.668.500	UkL-UPL Lok. P.Rajuni Prv.								SEKRETARIAT
193	02204010041277200 6KP	SEKRETARIAT	8010101999	65	Aset Tak Berwujud Lainnya	27/12/2013	86.572.000	UkL-UPL Lok. Kilo Prv. NTB								SEKRETARIAT
194	02204010041277200 6KP	SEKRETARIAT	8010101999	66	Aset Tak Berwujud Lainnya	27/12/2013	310.206.000	UkL-UPL Lok. Kilo Prv. NTB								SEKRETARIAT
195	02204010041277200 6KP	SEKRETARIAT	8010101999	67	Aset Tak Berwujud Lainnya	16/12/2013	91.729.000	UkL-UPL Lok. P. Berhala Prv								SEKRETARIAT
196	02204010041277200 6KP	SEKRETARIAT	8010101999	68	Aset Tak Berwujud Lainnya	27/12/2013	275.187.000	UkL-UPL Lok. P. Berhala Prv								SEKRETARIAT
197	02204010041277200 6KP	SEKRETARIAT	8010101999	69	Aset Tak Berwujud Lainnya	16/12/2013	88.325.750	UkL-UPL Lok. Salura Prv. NT								SEKRETARIAT
198	02204010041277200 6KP	SEKRETARIAT	8010101999	70	Aset Tak Berwujud Lainnya	27/12/2013	304.577.250	UkL-UPL Lok. Salura Prv. NT								SEKRETARIAT
199	02204010041277200 6KP	SEKRETARIAT	8010101999	71	Aset Tak Berwujud Lainnya	09/12/2013	86.559.000	UkL-UPL Lok. Desa Kabalutan								SEKRETARIAT
200	02204010041277200 6KP	SEKRETARIAT	8010101999	72	Aset Tak Berwujud Lainnya	30/12/2013	301.257.000	UkL-UPL Lok. Desa Kabalutan								SEKRETARIAT
201	02204010041277200 6KP	SEKRETARIAT	8010101999	73	Aset Tak Berwujud Lainnya	09/12/2013	98.767.500	UkL-UPL Lok. Luang P. Kelap								SEKRETARIAT
202	02204010041277200 6KP	SEKRETARIAT	8010101999	74	Aset Tak Berwujud Lainnya	30/12/2013	296.302.500	UkL-UPL Lok. Luang P. Kelap								SEKRETARIAT
203	02204010041277200 6KP	SEKRETARIAT	8010101999	75	Aset Tak Berwujud Lainnya	09/12/2013	107.477.500	UkL-UPL Lok. P. Adi Prv. Pa								SEKRETARIAT
204	02204010041277200 6KP	SEKRETARIAT	8010101999	76	Aset Tak Berwujud Lainnya	30/12/2013	378.862.500	UkL-UPL Lok. P. Adi Prv. Pa								SEKRETARIAT
205	02204010041277200 6KP	SEKRETARIAT	8010101999	77	Aset Tak Berwujud Lainnya	23/12/2013	100.596.250	UkL-UPL Lok. T. Ampimoi Prv								SEKRETARIAT
206	02204010041277200 6KP	SEKRETARIAT	8010101999	78	Aset Tak Berwujud Lainnya	30/12/2013	370.098.750	UkL-UPL Lok. T. Ampimoi Prv								SEKRETARIAT
207	02204010041277200 6KP	SEKRETARIAT	8010101999	79	Aset Tak Berwujud Lainnya	23/12/2013	106.605.000	UkL-UPL Lok. P. Likisarmi								SEKRETARIAT
208	02204010041277200 6KP	SEKRETARIAT	8010101999	80	Aset Tak Berwujud Lainnya	30/12/2013	373.275.000	UkL-UPL Lok. P. Likisarmi P								SEKRETARIAT
209	02204010041277200 6KP	SEKRETARIAT	8010101999	81	Aset Tak Berwujud Lainnya	16/12/2013	95.132.000	UkL-UPL Lok. P. Topang Prv.								SEKRETARIAT
210	02204010041277200 6KP	SEKRETARIAT	8010101999	82	Aset Tak Berwujud Lainnya	30/12/2013	285.396.000	UkL-UPL Lok. P. Topang Prv.								SEKRETARIAT
211	02204010041277200 6KP	SEKRETARIAT	8010101999	83	Aset Tak Berwujud Lainnya	30/12/2013	710.325.000	SID Lok. Mappi Prov. Papua								SEKRETARIAT
212	02204010041277200 6KP	SEKRETARIAT	8010101999	84	Aset Tak Berwujud Lainnya	24/12/2013	684.765.000	SID Lok. Posi-posi P. Rao P								SEKRETARIAT
213	02204010041277200 6KP	SEKRETARIAT	8010101999	85	Aset Tak Berwujud Lainnya	30/12/2013	639.610.000	SID Lok. Lasalimu Prov Sul								SEKRETARIAT
214	02204010041277200 6KP	SEKRETARIAT	8010101999	86	Aset Tak Berwujud Lainnya	27/12/2013	612.825.000	SID Lok. P. Topang Prov. Ri								SEKRETARIAT
215	02204010041277200 6KP	SEKRETARIAT	8010101999	87	Aset Tak Berwujud Lainnya	27/12/2013	594.130.000	SID Lok. Ujung Jabung Prov.								SEKRETARIAT
216	02204010041277200 6KP	SEKRETARIAT	8010101999	88	Aset Tak Berwujud Lainnya	24/12/2013	591.055.000	SID Lok. Sanur Kaja Prov Ba								SEKRETARIAT
217	02204010041277200 6KP	SEKRETARIAT	8010101999	89	Aset Tak Berwujud Lainnya	27/12/2013	618.254.000	SID Lok. P. Salemo Prov Sul								SEKRETARIAT
218	02204010041277200 6KP	SEKRETARIAT	8010101999	90	Aset Tak Berwujud Lainnya	30/12/2013	579.445.000	SID Lok. Samalantakan Prov								SEKRETARIAT
219	02204010041277200 6KP	SEKRETARIAT	8010101999	91	Aset Tak Berwujud Lainnya	24/12/2013	722.465.000	SID Lok. P.Misool Prov Papu								SEKRETARIAT
220	02204010041277200 6KP	SEKRETARIAT	8010101999	92	Aset Tak Berwujud Lainnya	30/12/2013	693.334.000	SID Lok. Waiwadan Prov NTT								SEKRETARIAT
221	02204010041277200 6KP	SEKRETARIAT	8010101999	93	Aset Tak Berwujud Lainnya	29/12/2014	356.400.000	ATB Tenaga Ahli E-DOC Bag Keuangan								SEKRETARIAT
222	02204010041277200 6KP	SEKRETARIAT	8010101999	94	Aset Tak Berwujud Lainnya	29/12/2014	101.200.000	ATB Non Personil E-DOC Bag Keuangan								SEKRETARIAT
223	02204010041277200 6KP	SEKRETARIAT	8010101999	95	Aset Tak Berwujud Lainnya	18/11/2014	492.800.000	ATB Tenaga Ahli E-DOC Bag Perencanaan								SEKRETARIAT
224	02204010041277200 6KP	SEKRETARIAT	8010101999	96	Aset Tak Berwujud Lainnya	18/11/2014	124.102.000	ATB Non Personil E-DOC Bag Perencanaan								SEKRETARIAT
225	02204010041277200 6KP	SEKRETARIAT	8010101999	97	Aset Tak Berwujud Lainnya	15/12/2014	5.460.000	homor								SEKRETARIAT
226	02204010041277200 6KP	SEKRETARIAT	8010101999	98	Aset Tak Berwujud Lainnya	19/12/2014	5.160.000	honor								SEKRETARIAT
227	02204010041277200 6KP	SEKRETARIAT	8010101999	99	Aset Tak Berwujud Lainnya	31/12/2014	4.999.000	honor edoc keu								SEKRETARIAT
228	02204010041277200 6KP	SEKRETARIAT	8010101999	100	Aset Tak Berwujud Lainnya	31/12/2014	5.000.000	honor edoc ren								SEKRETARIAT
229	02204010041277200 6KP	SEKRETARIAT	8010101999	101	Aset Tak Berwujud Lainnya	31/12/2014	11.886.600	honor sist inf ditjen hubla								SEKRETARIAT
230	02204010041277200 6KP	SEKRETARIAT	8010101999	102	Aset Tak Berwujud Lainnya	21/12/2015	325.050.000	atb PERSONIL revitalisasi sik								SEKRETARIAT
231	02204010041277200 6KP	SEKRETARIAT	8010101999	103	Aset Tak Berwujud Lainnya	21/12/2015	198.715.000	atb non personil revitalisasi sik								SEKRETARIAT
232	02204010041277200 6KP	SEKRETARIAT	8010101999	104	Aset Tak Berwujud Lainnya	30/12/2015	92.125.000	atb personil keu								SEKRETARIAT
233	02204010041277200 6KP	SEKRETARIAT	8010101999	105	Aset Tak Berwujud Lainnya	30/12/2015	56.100.000	atb non personil keu								SEKRETARIAT
234	02204010041277200 6KP	SEKRETARIAT	8010101999	106	Aset Tak Berwujud Lainnya	20/10/2016	4.303.200	Dok Kontrak SID Kapal Patroli Bag Perencanaan								SEKRETARIAT
235	02204010041277200 6KP	SEKRETARIAT	8010101999	107	Aset Tak Berwujud Lainnya	20/10/2016	4.303.200	Dok Kontrak SID Kapal Patroli Bag Perencanaan								SEKRETARIAT
236	02204010041277200 6KP	SEKRETARIAT	8010101999	108	Aset Tak Berwujud Lainnya	20/10/2016	4.303.200	Dok Kontrak SID Kapal Patroli Bag Perencanaan								SEKRETARIAT
237	02204010041277200 6KP	SEKRETARIAT	8010101999	109	Aset Tak Berwujud Lainnya	20/10/2016	4.303.200	Dok Kontrak SID Kapal Patroli Bag Perencanaan								SEKRETARIAT
238	02204010041277200 6KP	SEKRETARIAT	8010101999	110	Aset Tak Berwujud Lainnya	20/10/2016	4.303.200	Dok Kontrak SID Kapal Patroli Bag Perencanaan								SEKRETARIAT
239	02204010041277200 6KP	SEKRETARIAT	8010101999	111	Aset Tak Berwujud Lainnya	20/10/2016	4.303.200	Dok Kontrak SID Kapal Patroli Bag Perencanaan								SEKRETARIAT
240	02204010041277200 6KP	SEKRETARIAT	8010101999	112	Aset Tak Berwujud Lainnya	20/10/2016	4.303.200	Dok Kontrak SID Kapal Patroli Bag Perencanaan								SEKRETARIAT
241	02204010041277200 6KP	SEKRETARIAT	8010101999	113	Aset Tak Berwujud Lainnya	20/10/2016	4.303.200	Dok Kontrak SID Kapal Patroli Bag Perencanaan								SEKRETARIAT
242	02204010041277200 6KP	SEKRETARIAT	8010101999	114	Aset Tak Berwujud Lainnya	20/10/2016	4.303.200	Dok Kontrak SID Kapal Patroli Bag Perencanaan								SEKRETARIAT
243	02204010041277200 6KP	SEKRETARIAT	8010101999	115	Aset Tak Berwujud Lainnya	20/10/2016	4.303.200	Dok Kontrak SID Kapal Patroli Bag Perencanaan								SEKRETARIAT
244	02204010041277200 6KP	SEKRETARIAT	8010101999	125	Aset Tak Berwujud Lainnya	30/11/2018	1.625.678.575	Monitoring Simak (MONA)								SEKRETARIAT
245	02204010041277200 6KP	SEKRETARIAT	8010101999	126	Aset Tak Berwujud Lainnya	30/11/2018	1.837.871.475	MONITORING LK (CALK)								SEKRETARIAT
246	02204010041277200 6KP	SEKRETARIAT	8010101999	127	Aset Tak Berwujud Lainnya	30/11/2018	2.699.056.250	MONITORING DATA REALISASI								SEKRETARIAT
247	02204010041277200 6KP	SEKRETARIAT	8010101999	128	Aset Tak Berwujud Lainnya	23/12/2019	192.610.000	Sistem Informasi Pengelola Anggaran								SEKRETARIAT
248	02204010041277200 6KP	SEKRETARIAT	8010101999	129	Aset Tak Berwujud Lainnya	23/12/2019	192.940.000	DATA CENTER PNBP DITJEN HUBLA								SEKRETARIAT
249	02204010041277200 6KP	SEKRETARIAT	8010101999	130	Aset Tak Berwujud Lainnya	03/12/2020	98.450.000	SISTEM E-SURAT BAG KEUANGAN								SEKRETARIAT
260	02204010041277200 6KP	SEKRETARIAT	8010101999	141	Aset Tak Berwujud Lainnya	28/12/2023	99.234.000	Penyusunan DED Pembangunan Rumah Dinas Ditjen Hubla								SEKRETARIAT
261	02204010041280100 0KD	DISTRIK NAVIGASI TIPE B TANJUNG PRIOK	8010101001	7	Software Komputer	31/12/2019	144.870.000	APLIKASI ASSET MANAGEMENT & INVENTORY								DISTRIK NAVIGASI TIPE B TANJUNG PRIOK
262	02204010041280100 0KD	DISTRIK NAVIGASI TIPE B TANJUNG PRIOK	8010101001	8	Software Komputer	28/10/2021	198.825.000	SISTEM FORKESPEL								DISTRIK NAVIGASI TIPE B TANJUNG PRIOK
263	02204010041280100 0KD	DISTRIK NAVIGASI TIPE B TANJUNG PRIOK	8010101001	11	Software Komputer	28/10/2021	199.210.000	REMOTE SEA TRAFFIC MONITORING								DISTRIK NAVIGASI TIPE B TANJUNG PRIOK
264	02204010041280100 0KD	DISTRIK NAVIGASI TIPE B TANJUNG PRIOK	8010101001	12	Software Komputer	15/12/2021	199.485.000	SISTEM PERTUKARAN DATA KENAVIGASIAN								DISTRIK NAVIGASI TIPE B TANJUNG PRIOK
265	02204010041280100 0KD	DISTRIK NAVIGASI TIPE B TANJUNG PRIOK	8010101001	13	Software Komputer	06/09/2013	61.485.191	-								DISTRIK NAVIGASI TIPE B TANJUNG PRIOK
266	02204010041280100 0KD	DISTRIK NAVIGASI TIPE B TANJUNG PRIOK	8010101007	1	Hasil Kajian/Penelitian	30/09/2016	449.586.000	D.E.D. BELIMBING								DISTRIK NAVIGASI TIPE B TANJUNG PRIOK
268	02204010041342200 0KD	KANTOR KESYAHBANDARAN DAN OTORITAS PELABUHAN UTAMA TG. PRIOK	8010101001	2	Software Komputer	23/06/2015	342.000	KASPERSKY antivirus 2014								KANTOR KESYAHBANDARAN DAN OTORITAS PELABUHAN UTAMA TG. PRIOK
269	02204010041342200 0KD	KANTOR KESYAHBANDARAN DAN OTORITAS PELABUHAN UTAMA TG. PRIOK	8010101001	3	Software Komputer	23/06/2015	342.000	KASPERSKY antivirus 2014								KANTOR KESYAHBANDARAN DAN OTORITAS PELABUHAN UTAMA TG. PRIOK
270	02204010041342200 0KD	KANTOR KESYAHBANDARAN DAN OTORITAS PELABUHAN UTAMA TG. PRIOK	8010101001	4	Software Komputer	23/06/2015	342.000	KASPERSKY antivirus 2014								KANTOR KESYAHBANDARAN DAN OTORITAS PELABUHAN UTAMA TG. PRIOK
271	02204010041342200 0KD	KANTOR KESYAHBANDARAN DAN OTORITAS PELABUHAN UTAMA TG. PRIOK	8010101001	5	Software Komputer	23/06/2015	342.000	KASPERSKY antivirus 2014								KANTOR KESYAHBANDARAN DAN OTORITAS PELABUHAN UTAMA TG. PRIOK
272	02204010041342200 0KD	KANTOR KESYAHBANDARAN DAN OTORITAS PELABUHAN UTAMA TG. PRIOK	8010101001	6	Software Komputer	23/06/2015	342.000	KASPERSKY antivirus 2014								KANTOR KESYAHBANDARAN DAN OTORITAS PELABUHAN UTAMA TG. PRIOK
273	02204010041342200 0KD	KANTOR KESYAHBANDARAN DAN OTORITAS PELABUHAN UTAMA TG. PRIOK	8010101001	7	Software Komputer	23/06/2015	342.000	KASPERSKY antivirus 2014								KANTOR KESYAHBANDARAN DAN OTORITAS PELABUHAN UTAMA TG. PRIOK
274	02204010041342200 0KD	KANTOR KESYAHBANDARAN DAN OTORITAS PELABUHAN UTAMA TG. PRIOK	8010101001	8	Software Komputer	23/06/2015	342.000	KASPERSKY antivirus 2014								KANTOR KESYAHBANDARAN DAN OTORITAS PELABUHAN UTAMA TG. PRIOK
275	02204010041342200 0KD	KANTOR KESYAHBANDARAN DAN OTORITAS PELABUHAN UTAMA TG. PRIOK	8010101001	9	Software Komputer	23/06/2015	342.000	KASPERSKY antivirus 2014								KANTOR KESYAHBANDARAN DAN OTORITAS PELABUHAN UTAMA TG. PRIOK
276	02204010041342200 0KD	KANTOR KESYAHBANDARAN DAN OTORITAS PELABUHAN UTAMA TG. PRIOK	8010101001	10	Software Komputer	23/06/2015	342.000	KASPERSKY antivirus 2014								KANTOR KESYAHBANDARAN DAN OTORITAS PELABUHAN UTAMA TG. PRIOK
277	02204010041342200 0KD	KANTOR KESYAHBANDARAN DAN OTORITAS PELABUHAN UTAMA TG. PRIOK	8010101001	11	Software Komputer	23/06/2015	342.000	KASPERSKY antivirus 2014								KANTOR KESYAHBANDARAN DAN OTORITAS PELABUHAN UTAMA TG. PRIOK
278	02204010041342200 0KD	KANTOR KESYAHBANDARAN DAN OTORITAS PELABUHAN UTAMA TG. PRIOK	8010101001	12	Software Komputer	23/06/2015	342.000	KASPERSKY antivirus 2014								KANTOR KESYAHBANDARAN DAN OTORITAS PELABUHAN UTAMA TG. PRIOK
279	02204010041342200 0KD	KANTOR KESYAHBANDARAN DAN OTORITAS PELABUHAN UTAMA TG. PRIOK	8010101001	13	Software Komputer	23/06/2015	342.000	KASPERSKY antivirus 2014								KANTOR KESYAHBANDARAN DAN OTORITAS PELABUHAN UTAMA TG. PRIOK
280	02204010041342200 0KD	KANTOR KESYAHBANDARAN DAN OTORITAS PELABUHAN UTAMA TG. PRIOK	8010101001	14	Software Komputer	23/06/2015	342.000	KASPERSKY antivirus 2014								KANTOR KESYAHBANDARAN DAN OTORITAS PELABUHAN UTAMA TG. PRIOK

No	Kode Satker	Nama UPT/Satker	Uraian BMN			Tahun Perolehan	Nilai Perolehan (Rp)	Jenis ATB	Manfaat Aset Tak Berwujud				Waktu dirasakannya manfaat	Durasi kemanfaatan Aset Tak Berwujud	Relevansi saat ini (Bermanfaat/ Tidak)	Unit kerja yang memanfaatkan
			Kode Barang	NUP	Nama Barang				Memiliki nilai ekonomi	Manfaat keilmuan	Manfaat Sosial	Manfaat Lainnya				
281	02204010041342200OKD	KANTOR KESYAHBANDARAN DAN OTORITAS PELABUHAN UTAMA TG. PRIOK	8010101001	15	Software Komputer	23/06/2015	342.000	KASPERSKY antivirus 2014								KANTOR KESYAHBANDARAN DAN OTORITAS PELABUHAN UTAMA TG. PRIOK
282	02204010041342200OKD	KANTOR KESYAHBANDARAN DAN OTORITAS PELABUHAN UTAMA TG. PRIOK	8010101001	16	Software Komputer	23/06/2015	2.200.000	MICROSOFT WINDOWS 7 PRO								KANTOR KESYAHBANDARAN DAN OTORITAS PELABUHAN UTAMA TG. PRIOK
283	02204010041342200OKD	KANTOR KESYAHBANDARAN DAN OTORITAS PELABUHAN UTAMA TG. PRIOK	8010101001	17	Software Komputer	23/06/2015	2.200.000	MICROSOFT WINDOWS 7 PRO								KANTOR KESYAHBANDARAN DAN OTORITAS PELABUHAN UTAMA TG. PRIOK
284	02204010041342200OKD	KANTOR KESYAHBANDARAN DAN OTORITAS PELABUHAN UTAMA TG. PRIOK	8010101001	18	Software Komputer	23/06/2015	2.200.000	MICROSOFT WINDOWS 7 PRO								KANTOR KESYAHBANDARAN DAN OTORITAS PELABUHAN UTAMA TG. PRIOK
285	02204010041342200OKD	KANTOR KESYAHBANDARAN DAN OTORITAS PELABUHAN UTAMA TG. PRIOK	8010101001	19	Software Komputer	23/06/2015	2.200.000	MICROSOFT WINDOWS 7 PRO								KANTOR KESYAHBANDARAN DAN OTORITAS PELABUHAN UTAMA TG. PRIOK
286	02204010041342200OKD	KANTOR KESYAHBANDARAN DAN OTORITAS PELABUHAN UTAMA TG. PRIOK	8010101001	20	Software Komputer	23/06/2015	2.200.000	MICROSOFT WINDOWS 7 PRO								KANTOR KESYAHBANDARAN DAN OTORITAS PELABUHAN UTAMA TG. PRIOK
287	02204010041342200OKD	KANTOR KESYAHBANDARAN DAN OTORITAS PELABUHAN UTAMA TG. PRIOK	8010101001	21	Software Komputer	23/06/2015	2.200.000	MICROSOFT WINDOWS 7 PRO								KANTOR KESYAHBANDARAN DAN OTORITAS PELABUHAN UTAMA TG. PRIOK
288	02204010041342200OKD	KANTOR KESYAHBANDARAN DAN OTORITAS PELABUHAN UTAMA TG. PRIOK	8010101001	22	Software Komputer	23/06/2015	2.200.000	MICROSOFT WINDOWS 7 PRO								KANTOR KESYAHBANDARAN DAN OTORITAS PELABUHAN UTAMA TG. PRIOK
289	02204010041342200OKD	KANTOR KESYAHBANDARAN DAN OTORITAS PELABUHAN UTAMA TG. PRIOK	8010101001	24	Software Komputer	31/12/2015	715.000	-								KANTOR KESYAHBANDARAN DAN OTORITAS PELABUHAN UTAMA TG. PRIOK
290	02204010041342200OKD	KANTOR KESYAHBANDARAN DAN OTORITAS PELABUHAN UTAMA TG. PRIOK	8010101999	1	Aset Tak Berwujud Lainnya	10/05/2022	176.000.000	E-Office Apps								KANTOR KESYAHBANDARAN DAN OTORITAS PELABUHAN UTAMA TG. PRIOK
291	02204010041342200OKD	KANTOR KESYAHBANDARAN DAN OTORITAS PELABUHAN UTAMA TG. PRIOK	8010101999	2	Aset Tak Berwujud Lainnya	30/08/2022	199.689.000	Digitalisasi								KANTOR KESYAHBANDARAN DAN OTORITAS PELABUHAN UTAMA TG. PRIOK
292	02204010041342200OKD	KANTOR KESYAHBANDARAN DAN OTORITAS PELABUHAN UTAMA TG. PRIOK	8010101999	3	Aset Tak Berwujud Lainnya	26/12/2018	94.600.000	WEBSITE PORTAL OP								KANTOR KESYAHBANDARAN DAN OTORITAS PELABUHAN UTAMA TG. PRIOK
306	02204010041372100OKD	BALAI TEKNOLOGI KESELAMATAN PELAYARAN	8010101001	31	Software Komputer	14/12/2018	195.250.000	-								BALAI TEKNOLOGI KESELAMATAN PELAYARAN
307	02204010043918000OKP	SATKER PENINGKATAN FUNGSI KPLP	8010101001	1	Software Komputer	31/12/2019	6.180.948.400	SIM KPLP								SATKER PENINGKATAN FUNGSI KPLP
308	02204010043919600OKP	KAPPEL	8010101001	2	Software Komputer	31/12/2015	40.700.000	OS : Operating System								KAPPEL
309	02204010043919600OKP	KAPPEL	8010101001	3	Software Komputer	31/12/2015	40.700.000	OS : Operating System								KAPPEL
310	02204010043919600OKP	KAPPEL	8010101001	4	Software Komputer	31/12/2015	40.700.000	OS : Operating System								KAPPEL
311	02204010043919600OKP	KAPPEL	8010101001	5	Software Komputer	31/12/2015	40.700.000	OS : Operating System								KAPPEL
312	02204010043919600OKP	KAPPEL	8010101001	6	Software Komputer	31/12/2015	364.100.000	Database								KAPPEL
313	02204010043919600OKP	KAPPEL	8010101001	22	Software Komputer	31/12/2015	2.689.486.800	Software Buku Pelaut								KAPPEL
314	02204010043919600OKP	KAPPEL	8010101001	23	Software Komputer	31/12/2015	1.430.000	Windows 7/8								KAPPEL
315	02204010043919600OKP	KAPPEL	8010101001	24	Software Komputer	31/12/2015	1.430.000	Windows 7/8								KAPPEL
316	02204010043919600OKP	KAPPEL	8010101001	25	Software Komputer	31/12/2015	132.000.000	Trainee Console Display								KAPPEL
317	02204010043919600OKP	KAPPEL	8010101001	26	Software Komputer	31/12/2015	132.000.000	Trainee Console Display								KAPPEL
318	02204010043919600OKP	KAPPEL	8010101001	27	Software Komputer	31/12/2015	132.000.000	Trainee Console Display								KAPPEL
319	02204010043919600OKP	KAPPEL	8010101001	28	Software Komputer	31/12/2015	132.000.000	Trainee Console Display								KAPPEL
320	02204010043919600OKP	KAPPEL	8010101001	29	Software Komputer	31/12/2015	132.000.000	Trainee Console Display								KAPPEL
321	02204010043919600OKP	KAPPEL	8010101001	30	Software Komputer	31/12/2015	132.000.000	Trainee Console Display								KAPPEL
322	02204010043919600OKP	KAPPEL	8010101001	31	Software Komputer	31/12/2015	132.000.000	Trainee Console Display								KAPPEL
323	02204010043919600OKP	KAPPEL	8010101001	32	Software Komputer	31/12/2015	132.000.000	Trainee Console Display								KAPPEL
324	02204010043919600OKP	KAPPEL	8010101001	33	Software Komputer	31/12/2015	132.000.000	Trainee Console Display								KAPPEL
325	02204010043919600OKP	KAPPEL	8010101001	34	Software Komputer	31/12/2015	132.000.000	Trainee Console Display								KAPPEL
326	02204010043919600OKP	KAPPEL	8010101001	35	Software Komputer	31/12/2015	132.000.000	Trainee Console Display								KAPPEL
327	02204010043919600OKP	KAPPEL	8010101001	36	Software Komputer	31/12/2015	132.000.000	Trainee Console Display								KAPPEL
328	02204010043919600OKP	KAPPEL	8010101001	37	Software Komputer	31/12/2015	132.000.000	Trainee Console Display								KAPPEL
329	02204010043919600OKP	KAPPEL	8010101001	38	Software Komputer	31/12/2015	132.000.000	Trainee Console Display								KAPPEL
330	02204010043919600OKP	KAPPEL	8010101001	39	Software Komputer	31/12/2015	132.000.000	Trainee Console Display								KAPPEL
331	02204010043919600OKP	KAPPEL	8010101001	40	Software Komputer	31/12/2015	132.000.000	Trainee Console Display								KAPPEL
332	02204010043919600OKP	KAPPEL	8010101001	41	Software Komputer	31/12/2015	132.000.000	Trainee Console Display								KAPPEL
333	02204010043919600OKP	KAPPEL	8010101001	42	Software Komputer	31/12/2015	132.000.000	Trainee Console Display								KAPPEL
334	02204010043919600OKP	KAPPEL	8010101001	43	Software Komputer	31/12/2015	132.000.000	Trainee Console Display								KAPPEL
335	02204010043919600OKP	KAPPEL	8010101001	44	Software Komputer	31/12/2015	132.000.000	Trainee Console Display								KAPPEL
336	02204010043919600OKP	KAPPEL	8010101001	45	Software Komputer	31/12/2015	132.000.000	Trainee Console Display								KAPPEL
337	02204010043919600OKP	KAPPEL	8010101001	46	Software Komputer	31/12/2015	132.000.000	Trainee Console Display								KAPPEL
338	02204010043919600OKP	KAPPEL	8010101001	47	Software Komputer	31/12/2015	132.000.000	Trainee Console Display								KAPPEL
339	02204010043919600OKP	KAPPEL	8010101001	48	Software Komputer	31/12/2015	132.000.000	Trainee Console Display								KAPPEL
340	02204010043919600OKP	KAPPEL	8010101001	49	Software Komputer	31/12/2015	132.000.000	Trainee Console Display								KAPPEL
341	02204010043919600OKP	KAPPEL	8010101001	50	Software Komputer	31/12/2015	132.000.000	Trainee Console Display								KAPPEL
342	02204010043919600OKP	KAPPEL	8010101001	51	Software Komputer	31/12/2015	132.000.000	Trainee Console Display								KAPPEL
343	02204010043919600OKP	KAPPEL	8010101001	52	Software Komputer	31/12/2015	132.000.000	Trainee Console Display								KAPPEL
344	02204010043919600OKP	KAPPEL	8010101001	53	Software Komputer	31/12/2015	132.000.000	Trainee Console Display								KAPPEL
345	02204010043919600OKP	KAPPEL	8010101001	54	Software Komputer	31/12/2015	132.000.000	Trainee Console Display								KAPPEL
346	02204010043919600OKP	KAPPEL	8010101001	55	Software Komputer	31/12/2015	132.000.000	Trainee Console Display								KAPPEL
347	02204010043919600OKP	KAPPEL	8010101001	56	Software Komputer	31/12/2015	132.000.000	Trainee Console Display								KAPPEL
348	02204010043919600OKP	KAPPEL	8010101001	57	Software Komputer	31/12/2015	132.000.000	Trainee Console Display								KAPPEL
349	02204010043919600OKP	KAPPEL	8010101001	58	Software Komputer	31/12/2015	132.000.000	Trainee Console Display								KAPPEL
350	02204010043919600OKP	KAPPEL	8010101001	59	Software Komputer	31/12/2015	132.000.000	Trainee Console Display								KAPPEL
351	02204010043919600OKP	KAPPEL	8010101001	60	Software Komputer	31/12/2015	132.000.000	Trainee Console Display								KAPPEL
352	02204010043919600OKP	KAPPEL	8010101001	61	Software Komputer	31/12/2015	132.000.000	Trainee Console Display								KAPPEL
353	02204010043919600OKP	KAPPEL	8010101001	62	Software Komputer	31/12/2015	132.000.000	Trainee Console Display								KAPPEL
354	02204010043919600OKP	KAPPEL	8010101001	63	Software Komputer	31/12/2015	132.000.000	Trainee Console Display								KAPPEL
355	02204010043919600OKP	KAPPEL	8010101001	64	Software Komputer	31/12/2015	132.000.000	Trainee Console Display								KAPPEL
356	02204010043919600OKP	KAPPEL	8010101001	65	Software Komputer	31/12/2015	132.000.000	Trainee Console Display								KAPPEL
357	02204010043919600OKP	KAPPEL	8010101001	66	Software Komputer	31/12/2015	132.000.000	Trainee Console Display								KAPPEL
358	02204010043919600OKP	KAPPEL	8010101001	67	Software Komputer	31/12/2015	132.000.000	Trainee Console Display								KAPPEL
359	02204010043919600OKP	KAPPEL	8010101001	68	Software Komputer	31/12/2015	132.000.000	Trainee Console Display								KAPPEL
360	02204010043919600OKP	KAPPEL	8010101001	69	Software Komputer	31/12/2015	132.000.000	Trainee Console Display								KAPPEL
361	02204010043919600OKP	KAPPEL	8010101001	70	Software Komputer	31/12/2015	132.000.000	Trainee Console Display								KAPPEL
362	02204010043919600OKP	KAPPEL	8010101001	71	Software Komputer	31/12/2015	132.000.000	Trainee Console Display								KAPPEL
363	02204010043919600OKP	KAPPEL	8010101001	72	Software Komputer	31/12/2015	132.000.000	Trainee Console Display								KAPPEL
364	02204010043919600OKP	KAPPEL	8010101001	73	Software Komputer	31/12/2015	132.000.000	Trainee Console Display								KAPPEL
365	02204010043919600OKP	KAPPEL	8010101001	74	Software Komputer	31/12/2015	132.000.000	Trainee Console Display								KAPPEL
366	02204010043919600OKP	KAPPEL	8010101001	75	Software Komputer	31/12/2015	132.000.000	Trainee Console Display								KAPPEL
367	02204010043919600OKP	KAPPEL	8010101001	76	Software Komputer	31/12/2015	132.000.000	Trainee Console Display								KAPPEL
368	02204010043919600OKP	KAPPEL	8010101001	77	Software Komputer	31/12/2015	132.000.000	Trainee Console Display								KAPPEL
369	02204010043919600OKP	KAPPEL	8010101001	78	Software Komputer	31/12/2015	132.000.000	Trainee Console Display								KAPPEL
370	02204010043919600OKP	KAPPEL	8010101001	79	Software Komputer	31/12/2015	132.000.000	Trainee Console Display								KAPPEL
371	02204010043919600OKP	KAPPEL	8010101001	80	Software Komputer	31/12/2015	132.000.000	Trainee Console Display								KAPPEL
372	02204010043919600OKP	KAPPEL	8010101001	81	Software Komputer	31/12/2015	132.000.000	Trainee Console Display								KAPPEL
373	02204010043919600OKP	KAPPEL	8010101001	82	Software Komputer	31/12/2015	132.000.000	Trainee Console Display								KAPPEL
374	02204010043919600OKP	KAPPEL	8010101001	83	Software Komputer	31/12/2015	132.000.000	Trainee Console Display								KAPPEL
375	02204010043919600OKP	KAPPEL	8010101001	84	Software Komputer	31/12/2015	132.000.000	Trainee Console Display								KAPPEL
376	02204010043919600OKP	KAPPEL	8010101001	85	Software Komputer	31/12/2015	330.000.000	3d Visualisasi Modul								KAPPEL
377	02204010043919600OKP	KAPPEL	8010101001	86	Software Komputer	31/12/2015	330.000.000	3d Visualisasi Modul								KAPPEL
378	02204010043919600OKP	KAPPEL	8010101001	87	Software Komputer	31/12/2015	330.000.000	3d Visualisasi Modul								KAPPEL

No	Kode Satker	Nama UPT/Satker	Uraian BMN			Tahun Perolehan	Nilai Perolehan (Rp)	Jenis ATB	Manfaat Aset Tak Berwujud				Waktu dirasakannya manfaat	Durasi kemanfaatan Aset Tak Berwujud	Relevansi saat ini (Bermanfaat/ Tidak)	Unit kerja yang memanfaatkan
			Kode Barang	NUP	Nama Barang				Memiliki nilai ekonomi	Manfaat keilmuan	Manfaat Sosial	Manfaat Lainnya				
379	02204010043919600OKP	KAPPEL	8010101001	88	Software Komputer	31/12/2015	330.000.000	3d Visualisasi Modul								KAPPEL
380	02204010043919600OKP	KAPPEL	8010101001	89	Software Komputer	31/12/2015	330.000.000	3d Visualisasi Modul								KAPPEL
381	02204010043919600OKP	KAPPEL	8010101001	90	Software Komputer	31/12/2015	330.000.000	3d Visualisasi Modul								KAPPEL
382	02204010043919600OKP	KAPPEL	8010101001	91	Software Komputer	31/12/2015	330.000.000	3d Visualisasi Modul								KAPPEL
383	02204010043919600OKP	KAPPEL	8010101001	92	Software Komputer	31/12/2015	330.000.000	3d Visualisasi Modul								KAPPEL
384	02204010043919600OKP	KAPPEL	8010101001	93	Software Komputer	31/12/2015	330.000.000	3d Visualisasi Modul								KAPPEL
385	02204010043919600OKP	KAPPEL	8010101001	94	Software Komputer	31/12/2015	330.000.000	3d Visualisasi Modul								KAPPEL
386	02204010043919600OKP	KAPPEL	8010101001	95	Software Komputer	31/12/2015	330.000.000	3d Visualisasi Modul								KAPPEL
387	02204010043919600OKP	KAPPEL	8010101001	96	Software Komputer	31/12/2015	330.000.000	3d Visualisasi Modul								KAPPEL
388	02204010043919600OKP	KAPPEL	8010101001	97	Software Komputer	31/12/2015	330.000.000	3d Visualisasi Modul								KAPPEL
389	02204010043919600OKP	KAPPEL	8010101001	98	Software Komputer	31/12/2015	330.000.000	3d Visualisasi Modul								KAPPEL
390	02204010043919600OKP	KAPPEL	8010101001	99	Software Komputer	31/12/2015	330.000.000	3d Visualisasi Modul								KAPPEL
391	02204010043919600OKP	KAPPEL	8010101001	100	Software Komputer	31/12/2015	330.000.000	3d Visualisasi Modul								KAPPEL
392	02204010043919600OKP	KAPPEL	8010101001	101	Software Komputer	31/12/2015	330.000.000	3d Visualisasi Modul								KAPPEL
393	02204010043919600OKP	KAPPEL	8010101001	102	Software Komputer	31/12/2015	330.000.000	3d Visualisasi Modul								KAPPEL
394	02204010043919600OKP	KAPPEL	8010101001	103	Software Komputer	31/12/2015	330.000.000	3d Visualisasi Modul								KAPPEL
395	02204010043919600OKP	KAPPEL	8010101001	104	Software Komputer	31/12/2015	330.000.000	3d Visualisasi Modul								KAPPEL
396	02204010043919600OKP	KAPPEL	8010101001	105	Software Komputer	31/12/2015	247.500.000	Diesel Engine LCC Ship Model								KAPPEL
397	02204010043919600OKP	KAPPEL	8010101001	106	Software Komputer	31/12/2015	247.500.000	Diesel Engine LCC Ship Model								KAPPEL
398	02204010043919600OKP	KAPPEL	8010101001	107	Software Komputer	31/12/2015	247.500.000	Diesel Engine LCC Ship Model								KAPPEL
399	02204010043919600OKP	KAPPEL	8010101001	108	Software Komputer	31/12/2015	247.500.000	Diesel Engine LCC Ship Model								KAPPEL
400	02204010043919600OKP	KAPPEL	8010101001	109	Software Komputer	31/12/2015	247.500.000	Diesel Engine LCC Ship Model								KAPPEL
401	02204010043919600OKP	KAPPEL	8010101001	110	Software Komputer	31/12/2015	247.500.000	Diesel Engine LCC Ship Model								KAPPEL
402	02204010043919600OKP	KAPPEL	8010101001	111	Software Komputer	31/12/2015	247.500.000	Diesel Engine LCC Ship Model								KAPPEL
403	02204010043919600OKP	KAPPEL	8010101001	112	Software Komputer	31/12/2015	247.500.000	Diesel Engine LCC Ship Model								KAPPEL
404	02204010043919600OKP	KAPPEL	8010101001	113	Software Komputer	31/12/2015	247.500.000	Diesel Engine LCC Ship Model								KAPPEL
405	02204010043919600OKP	KAPPEL	8010101001	114	Software Komputer	31/12/2015	247.500.000	Diesel Engine LCC Ship Model								KAPPEL
406	02204010043919600OKP	KAPPEL	8010101001	115	Software Komputer	31/12/2015	247.500.000	Diesel Engine LCC Ship Model								KAPPEL
407	02204010043919600OKP	KAPPEL	8010101001	116	Software Komputer	31/12/2015	247.500.000	Diesel Engine LCC Ship Model								KAPPEL
408	02204010043919600OKP	KAPPEL	8010101001	117	Software Komputer	31/12/2015	247.500.000	Diesel Engine LCC Ship Model								KAPPEL
409	02204010043919600OKP	KAPPEL	8010101001	118	Software Komputer	31/12/2015	247.500.000	Diesel Engine LCC Ship Model								KAPPEL
410	02204010043919600OKP	KAPPEL	8010101001	119	Software Komputer	31/12/2015	247.500.000	Diesel Engine LCC Ship Model								KAPPEL
411	02204010043919600OKP	KAPPEL	8010101001	120	Software Komputer	31/12/2015	247.500.000	Diesel Engine LCC Ship Model								KAPPEL
412	02204010043919600OKP	KAPPEL	8010101001	121	Software Komputer	31/12/2015	247.500.000	Diesel Engine LCC Ship Model								KAPPEL
413	02204010043919600OKP	KAPPEL	8010101001	122	Software Komputer	31/12/2015	247.500.000	Diesel Engine LCC Ship Model								KAPPEL
414	02204010043919600OKP	KAPPEL	8010101001	123	Software Komputer	31/12/2015	247.500.000	Diesel Engine LCC Ship Model								KAPPEL
415	02204010043919600OKP	KAPPEL	8010101001	124	Software Komputer	31/12/2015	247.500.000	Diesel Engine LCC Ship Model								KAPPEL
416	02204010043919600OKP	KAPPEL	8010101001	125	Software Komputer	31/12/2015	247.500.000	Diesel Electric Shi Model Engine								KAPPEL
417	02204010043919600OKP	KAPPEL	8010101001	126	Software Komputer	31/12/2015	247.500.000	Diesel Electric Shi Model Engine								KAPPEL
418	02204010043919600OKP	KAPPEL	8010101001	127	Software Komputer	31/12/2015	247.500.000	Diesel Electric Shi Model Engine								KAPPEL
419	02204010043919600OKP	KAPPEL	8010101001	128	Software Komputer	31/12/2015	247.500.000	Diesel Electric Shi Model Engine								KAPPEL
420	02204010043919600OKP	KAPPEL	8010101001	129	Software Komputer	31/12/2015	247.500.000	Diesel Electric Shi Model Engine								KAPPEL
421	02204010043919600OKP	KAPPEL	8010101001	130	Software Komputer	31/12/2015	247.500.000	Diesel Electric Shi Model Engine								KAPPEL
422	02204010043919600OKP	KAPPEL	8010101001	131	Software Komputer	31/12/2015	247.500.000	Diesel Electric Shi Model Engine								KAPPEL
423	02204010043919600OKP	KAPPEL	8010101001	132	Software Komputer	31/12/2015	247.500.000	Diesel Electric Shi Model Engine								KAPPEL
424	02204010043919600OKP	KAPPEL	8010101001	133	Software Komputer	31/12/2015	247.500.000	Diesel Electric Shi Model Engine								KAPPEL
425	02204010043919600OKP	KAPPEL	8010101001	134	Software Komputer	31/12/2015	247.500.000	Diesel Electric Shi Model Engine								KAPPEL
426	02204010043919600OKP	KAPPEL	8010101001	135	Software Komputer	31/12/2015	247.500.000	Diesel Electric Shi Model Engine								KAPPEL
427	02204010043919600OKP	KAPPEL	8010101001	136	Software Komputer	31/12/2015	247.500.000	Diesel Electric Shi Model Engine								KAPPEL
428	02204010043919600OKP	KAPPEL	8010101001	137	Software Komputer	31/12/2015	247.500.000	Diesel Electric Shi Model Engine								KAPPEL
429	02204010043919600OKP	KAPPEL	8010101001	138	Software Komputer	31/12/2015	247.500.000	Diesel Electric Shi Model Engine								KAPPEL
430	02204010043919600OKP	KAPPEL	8010101001	139	Software Komputer	31/12/2015	247.500.000	Diesel Electric Shi Model Engine								KAPPEL
431	02204010043919600OKP	KAPPEL	8010101001	140	Software Komputer	31/12/2015	247.500.000	Diesel Electric Shi Model Engine								KAPPEL
432	02204010043919600OKP	KAPPEL	8010101001	141	Software Komputer	31/12/2015	247.500.000	Diesel Electric Shi Model Engine								KAPPEL
433	02204010043919600OKP	KAPPEL	8010101001	142	Software Komputer	31/12/2015	247.500.000	Diesel Electric Shi Model Engine								KAPPEL
434	02204010043919600OKP	KAPPEL	8010101001	143	Software Komputer	31/12/2015	247.500.000	Diesel Electric Shi Model Engine								KAPPEL
435	02204010043919600OKP	KAPPEL	8010101001	144	Software Komputer	31/12/2015	247.500.000	Diesel Electric Shi Model Engine								KAPPEL
436	02204010043919600OKP	KAPPEL	8010101001	145	Software Komputer	31/12/2015	247.500.000	Medium Speed Engine Model								KAPPEL
437	02204010043919600OKP	KAPPEL	8010101001	146	Software Komputer	31/12/2015	247.500.000	Medium Speed Engine Model								KAPPEL
438	02204010043919600OKP	KAPPEL	8010101001	147	Software Komputer	31/12/2015	247.500.000	Medium Speed Engine Model								KAPPEL
439	02204010043919600OKP	KAPPEL	8010101001	148	Software Komputer	31/12/2015	247.500.000	Medium Speed Engine Model								KAPPEL
440	02204010043919600OKP	KAPPEL	8010101001	149	Software Komputer	31/12/2015	247.500.000	Medium Speed Engine Model								KAPPEL
441	02204010043919600OKP	KAPPEL	8010101001	150	Software Komputer	31/12/2015	247.500.000	Medium Speed Engine Model								KAPPEL
442	02204010043919600OKP	KAPPEL	8010101001	151	Software Komputer	31/12/2015	247.500.000	Medium Speed Engine Model								KAPPEL
443	02204010043919600OKP	KAPPEL	8010101001	152	Software Komputer	31/12/2015	247.500.000	Medium Speed Engine Model								KAPPEL
444	02204010043919600OKP	KAPPEL	8010101001	153	Software Komputer	31/12/2015	247.500.000	Medium Speed Engine Model								KAPPEL
445	02204010043919600OKP	KAPPEL	8010101001	154	Software Komputer	31/12/2015	247.500.000	Medium Speed Engine Model								KAPPEL
446	02204010043919600OKP	KAPPEL	8010101001	155	Software Komputer	31/12/2015	247.500.000	Medium Speed Engine Model								KAPPEL
447	02204010043919600OKP	KAPPEL	8010101001	156	Software Komputer	31/12/2015	247.500.000	Medium Speed Engine Model								KAPPEL
448	02204010043919600OKP	KAPPEL	8010101001	157	Software Komputer	31/12/2015	247.500.000	Medium Speed Engine Model								KAPPEL
449	02204010043919600OKP	KAPPEL	8010101001	158	Software Komputer	31/12/2015	247.500.000	Medium Speed Engine Model								KAPPEL
450	02204010043919600OKP	KAPPEL	8010101001	159	Software Komputer	31/12/2015	247.500.000	Medium Speed Engine Model								KAPPEL
451	02204010043919600OKP	KAPPEL	8010101001	160	Software Komputer	31/12/2015	247.500.000	Medium Speed Engine Model								KAPPEL
452	02204010043919600OKP	KAPPEL	8010101001	161	Software Komputer	31/12/2015	247.500.000	Medium Speed Engine Model								KAPPEL
453	02204010043919600OKP	KAPPEL	8010101001	162	Software Komputer	31/12/2015	247.500.000	Medium Speed Engine Model								KAPPEL
454	02204010043919600OKP	KAPPEL	8010101001	163	Software Komputer	31/12/2015	247.500.000	Medium Speed Engine Model								KAPPEL
455	02204010043919600OKP	KAPPEL	8010101001	164	Software Komputer	31/12/2015	247.500.000	Medium Speed Engine Model								KAPPEL
456	02204010043919600OKP	KAPPEL	8010101001	165	Software Komputer	31/12/2015	1.430.000	Windows 7/8								KAPPEL
457	02204010043919600OKP	KAPPEL	8010101001	166	Software Komputer	31/12/2015	1.430.000	Windows 7/8								KAPPEL
458	02204010043919600OKP	KAPPEL	8010101001	167	Software Komputer	31/12/2015	1.430.000	Windows 7/8								KAPPEL
459	02204010043919600OKP	KAPPEL	8010101001	168	Software Komputer	31/12/2015	1.430.000	Windows 7/8								KAPPEL
460	02204010043919600OKP	KAPPEL	8010101001	169	Software Komputer	31/12/2015	1.430.000	Windows 7/8								KAPPEL
461	02204010043919600OKP	KAPPEL	8010101001	170	Software Komputer	31/12/2015	1.430.000	Windows 7/8								KAPPEL
462	02204010043919600OKP	KAPPEL	8010101001	171	Software Komputer	31/12/2015	1.430.000	Windows 7/8								KAPPEL
463	02204010043919600OKP	KAPPEL	8010101001	172	Software Komputer	31/12/2015	1.430.000	Windows 7/8								KAPPEL
464	02204010043919600OKP	KAPPEL	8010101001	173	Software Komputer	31/12/2015	1.430.000	Windows 7/8								KAPPEL
465	02204010043919600OKP	KAPPEL	8010101001	174	Software Komputer	31/12/2015	1.430.000	Windows 7/8								KAPPEL
466	02204010043919600OKP	KAPPEL	8010101001	175	Software Komputer	31/12/2015	1.430.000	Windows 7/8								KAPPEL
467	02204010043919600OKP	KAPPEL	8010101001	176	Software Komputer	31/12/2015	1.430.000	Windows 7/8								KAPPEL
468	02204010043919600OKP	KAPPEL	8010101001	177	Software Komputer	31/12/2015	1.430.000	Windows 7/8								KAPPEL
469	02204010043919600OKP	KAPPEL	8010101001	178	Software Komputer	31/12/2015	1.430.000	Windows 7/8								KAPPEL
470	02204010043919600OKP	KAPPEL	8010101001	179	Software Komputer	31/12/2015	1.430.000	Windows 7/8								KAPPEL
471	02204010043919600OKP	KAPPEL	8010101001	180	Software Komputer	31/12/2015	1.430.000	Windows 7/8								KAPPEL
472	02204010043919600OKP	KAPPEL	8010101001	181	Software Komputer	31/12/2015	1.430.000	Windows 7/8								KAPPEL
473	02204010043919600OKP	KAPPEL	8010101001	182	Software Komputer	31/12/2015	1.430.000	Windows 7/8								KAPPEL
474	02204010043919600OKP	KAPPEL	8010101001	183	Software Komputer	31/12/2015	1.430.000	Windows 7/8								KAPPEL
475	02204010043919600OKP	KAPPEL	8010101001	184	Software Komputer	31/12/2015	1.430.000	Windows 7/8								KAPPEL

No	Kode Satker	Nama UPT/Satker	Uraian BMN			Tahun Perolehan	Nilai Perolehan (Rp)	Jenis ATB	Manfaat Aset Tak Berwujud				Waktu dirasakannya manfaat	Durasi kemanfaatan Aset Tak Berwujud	Relevansi saat ini (Bermanfaat/ Tidak)	Unit kerja yang memanfaatkan
			Kode Barang	NUP	Nama Barang				Memiliki nilai ekonomi	Manfaat keilmuan	Manfaat Sosial	Manfaat Lainnya				
476	02204010043919600OKP	KAPPEL	8010101001	185	Software Komputer	31/12/2015	1.430.000	Windows 7/8								KAPPEL
477	02204010043919600OKP	KAPPEL	8010101001	186	Software Komputer	31/12/2015	1.430.000	Windows 7/8								KAPPEL
478	02204010043919600OKP	KAPPEL	8010101001	187	Software Komputer	31/12/2015	1.430.000	Windows 7/8								KAPPEL
479	02204010043919600OKP	KAPPEL	8010101001	188	Software Komputer	31/12/2015	1.430.000	Windows 7/8								KAPPEL
480	02204010043919600OKP	KAPPEL	8010101001	189	Software Komputer	31/12/2015	1.430.000	Windows 7/8								KAPPEL
481	02204010043919600OKP	KAPPEL	8010101001	190	Software Komputer	31/12/2015	1.430.000	Windows 7/8								KAPPEL
482	02204010043919600OKP	KAPPEL	8010101001	191	Software Komputer	31/12/2015	1.430.000	Windows 7/8								KAPPEL
483	02204010043919600OKP	KAPPEL	8010101001	192	Software Komputer	31/12/2015	1.430.000	Windows 7/8								KAPPEL
484	02204010043919600OKP	KAPPEL	8010101001	193	Software Komputer	31/12/2015	1.430.000	Windows 7/8								KAPPEL
485	02204010043919600OKP	KAPPEL	8010101001	194	Software Komputer	31/12/2015	1.430.000	Windows 7/8								KAPPEL
486	02204010043919600OKP	KAPPEL	8010101001	195	Software Komputer	31/12/2015	1.430.000	Windows 7/8								KAPPEL
487	02204010043919600OKP	KAPPEL	8010101001	196	Software Komputer	31/12/2015	1.430.000	Windows 7/8								KAPPEL
488	02204010043919600OKP	KAPPEL	8010101001	197	Software Komputer	31/12/2015	1.430.000	Windows 7/8								KAPPEL
489	02204010043919600OKP	KAPPEL	8010101001	198	Software Komputer	31/12/2015	1.430.000	Windows 7/8								KAPPEL
490	02204010043919600OKP	KAPPEL	8010101001	199	Software Komputer	31/12/2015	1.430.000	Windows 7/8								KAPPEL
491	02204010043919600OKP	KAPPEL	8010101001	200	Software Komputer	31/12/2015	1.430.000	Windows 7/8								KAPPEL
492	02204010043919600OKP	KAPPEL	8010101001	201	Software Komputer	31/12/2015	1.430.000	Windows 7/8								KAPPEL
493	02204010043919600OKP	KAPPEL	8010101001	202	Software Komputer	31/12/2015	1.430.000	Windows 7/8								KAPPEL
494	02204010043919600OKP	KAPPEL	8010101001	203	Software Komputer	31/12/2015	1.430.000	Windows 7/8								KAPPEL
495	02204010043919600OKP	KAPPEL	8010101001	204	Software Komputer	31/12/2015	1.430.000	Windows 7/8								KAPPEL
496	02204010043919600OKP	KAPPEL	8010101001	205	Software Komputer	31/12/2015	385.000.000	Intructor Workplace Soft module								KAPPEL
497	02204010043919600OKP	KAPPEL	8010101001	206	Software Komputer	31/12/2015	797.500.000	Database Cargo Model								KAPPEL
498	02204010043919600OKP	KAPPEL	8010101001	207	Software Komputer	31/12/2015	797.500.000	Database Cargo Model								KAPPEL
499	02204010043919600OKP	KAPPEL	8010101001	208	Software Komputer	31/12/2015	797.500.000	Database Cargo Model								KAPPEL
500	02204010043919600OKP	KAPPEL	8010101001	209	Software Komputer	31/12/2015	797.500.000	Database Cargo Model								KAPPEL
501	02204010043919600OKP	KAPPEL	8010101001	210	Software Komputer	31/12/2015	797.500.000	Database Cargo Model								KAPPEL
502	02204010043919600OKP	KAPPEL	8010101001	211	Software Komputer	31/12/2015	797.500.000	Database Cargo Model								KAPPEL
503	02204010043919600OKP	KAPPEL	8010101001	212	Software Komputer	31/12/2015	770.000.000	Trainee Workplace								KAPPEL
504	02204010043919600OKP	KAPPEL	8010101001	213	Software Komputer	31/12/2015	770.000.000	Trainee Workplace								KAPPEL
505	02204010043919600OKP	KAPPEL	8010101001	214	Software Komputer	31/12/2015	770.000.000	Trainee Workplace								KAPPEL
506	02204010043919600OKP	KAPPEL	8010101001	215	Software Komputer	31/12/2015	770.000.000	Trainee Workplace								KAPPEL
507	02204010043919600OKP	KAPPEL	8010101001	216	Software Komputer	31/12/2015	770.000.000	Trainee Workplace								KAPPEL
508	02204010043919600OKP	KAPPEL	8010101001	217	Software Komputer	31/12/2015	770.000.000	Trainee Workplace								KAPPEL
509	02204010043919600OKP	KAPPEL	8010101001	218	Software Komputer	31/12/2015	770.000.000	Trainee Workplace								KAPPEL
510	02204010043919600OKP	KAPPEL	8010101001	219	Software Komputer	31/12/2015	770.000.000	Trainee Workplace								KAPPEL
511	02204010043919600OKP	KAPPEL	8010101001	220	Software Komputer	31/12/2015	770.000.000	Trainee Workplace								KAPPEL
512	02204010043919600OKP	KAPPEL	8010101001	221	Software Komputer	31/12/2015	770.000.000	Trainee Workplace								KAPPEL
513	02204010043919600OKP	KAPPEL	8010101001	222	Software Komputer	31/12/2015	770.000.000	Trainee Workplace								KAPPEL
514	02204010043919600OKP	KAPPEL	8010101001	223	Software Komputer	31/12/2015	770.000.000	Trainee Workplace								KAPPEL
515	02204010043919600OKP	KAPPEL	8010101001	224	Software Komputer	31/12/2015	770.000.000	Trainee Workplace								KAPPEL
516	02204010043919600OKP	KAPPEL	8010101001	225	Software Komputer	31/12/2015	770.000.000	Trainee Workplace								KAPPEL
517	02204010043919600OKP	KAPPEL	8010101001	226	Software Komputer	31/12/2015	770.000.000	Trainee Workplace								KAPPEL
518	02204010043919600OKP	KAPPEL	8010101001	227	Software Komputer	31/12/2015	1.430.000	windows 7/8								KAPPEL
519	02204010043919600OKP	KAPPEL	8010101001	228	Software Komputer	31/12/2015	1.430.000	windows 7/8								KAPPEL
520	02204010043919600OKP	KAPPEL	8010101001	229	Software Komputer	31/12/2015	1.430.000	windows 7/8								KAPPEL
521	02204010043919600OKP	KAPPEL	8010101001	230	Software Komputer	31/12/2015	1.430.000	windows 7/8								KAPPEL
522	02204010043919600OKP	KAPPEL	8010101001	231	Software Komputer	31/12/2015	1.430.000	windows 7/8								KAPPEL
523	02204010043919600OKP	KAPPEL	8010101001	232	Software Komputer	31/12/2015	1.430.000	windows 7/8								KAPPEL
524	02204010043919600OKP	KAPPEL	8010101001	233	Software Komputer	31/12/2015	1.430.000	windows 7/8								KAPPEL
525	02204010043919600OKP	KAPPEL	8010101001	234	Software Komputer	31/12/2015	1.430.000	windows 7/8								KAPPEL
526	02204010043919600OKP	KAPPEL	8010101001	235	Software Komputer	31/12/2015	1.430.000	windows 7/8								KAPPEL
527	02204010043919600OKP	KAPPEL	8010101001	236	Software Komputer	31/12/2015	1.430.000	windows 7/8								KAPPEL
528	02204010043919600OKP	KAPPEL	8010101001	237	Software Komputer	31/12/2015	1.430.000	windows 7/8								KAPPEL
529	02204010043919600OKP	KAPPEL	8010101001	238	Software Komputer	31/12/2015	1.430.000	windows 7/8								KAPPEL
530	02204010043919600OKP	KAPPEL	8010101001	239	Software Komputer	31/12/2015	1.430.000	windows 7/8								KAPPEL
531	02204010043919600OKP	KAPPEL	8010101001	240	Software Komputer	31/12/2015	1.430.000	windows 7/8								KAPPEL
532	02204010043919600OKP	KAPPEL	8010101001	241	Software Komputer	31/12/2015	1.430.000	windows 7/8								KAPPEL
533	02204010043919600OKP	KAPPEL	8010101001	242	Software Komputer	31/12/2015	1.430.000	windows 7/8								KAPPEL
534	02204010043919600OKP	KAPPEL	8010101001	243	Software Komputer	31/12/2015	1.430.000	windows 7/8								KAPPEL
535	02204010043919600OKP	KAPPEL	8010101001	244	Software Komputer	31/12/2015	1.430.000	windows 7/8								KAPPEL
536	02204010043919600OKP	KAPPEL	8010101001	245	Software Komputer	31/12/2015	1.430.000	windows 7/8								KAPPEL
537	02204010043919600OKP	KAPPEL	8010101001	246	Software Komputer	31/12/2015	1.430.000	windows 7/8								KAPPEL
538	02204010043919600OKP	KAPPEL	8010101001	247	Software Komputer	31/12/2015	1.430.000	windows 7/8								KAPPEL
539	02204010043919600OKP	KAPPEL	8010101001	248	Software Komputer	31/12/2015	1.430.000	windows 7/8								KAPPEL
540	02204010043919600OKP	KAPPEL	8010101001	249	Software Komputer	31/12/2015	1.430.000	windows 7/8								KAPPEL
541	02204010043919600OKP	KAPPEL	8010101001	250	Software Komputer	31/12/2015	1.430.000	windows 7/8								KAPPEL
542	02204010043919600OKP	KAPPEL	8010101001	251	Software Komputer	31/12/2015	1.430.000	windows 7/8								KAPPEL
543	02204010043919600OKP	KAPPEL	8010101001	252	Software Komputer	31/12/2015	1.430.000	windows 7/8								KAPPEL
544	02204010043919600OKP	KAPPEL	8010101001	253	Software Komputer	31/12/2015	1.430.000	windows 7/8								KAPPEL
545	02204010043919600OKP	KAPPEL	8010101001	254	Software Komputer	31/12/2015	1.430.000	windows 7/8								KAPPEL
546	02204010043919600OKP	KAPPEL	8010101001	255	Software Komputer	31/12/2015	1.430.000	windows 7/8								KAPPEL
547	02204010043919600OKP	KAPPEL	8010101001	256	Software Komputer	31/12/2015	1.430.000	windows 7/8								KAPPEL
548	02204010043919600OKP	KAPPEL	8010101001	257	Software Komputer	31/12/2015	22.000.000	OS Server								KAPPEL
549	02204010043919600OKP	KAPPEL	8010101001	258	Software Komputer	31/12/2015	22.000.000	OS Server								KAPPEL
550	02204010043919600OKP	KAPPEL	8010101001	259	Software Komputer	31/12/2015	22.000.000	OS Server								KAPPEL
551	02204010043919600OKP	KAPPEL	8010101001	260	Software Komputer	31/12/2015	228.800.000	Database Software								KAPPEL
552	02204010043919600OKP	KAPPEL	8010101001	261	Software Komputer	31/12/2015	2.750.000	Internet Secrity								KAPPEL
553	02204010043919600OKP	KAPPEL	8010101001	262	Software Komputer	31/12/2015	2.750.000	Internet Secrity								KAPPEL
554	02204010043919600OKP	KAPPEL	8010101001	263	Software Komputer	31/12/2015	2.750.000	Internet Secrity								KAPPEL
555	02204010043919600OKP	KAPPEL	8010101001	264	Software Komputer	31/12/2015	2.750.000	Internet Secrity								KAPPEL
556	02204010043919600OKP	KAPPEL	8010101001	265	Software Komputer	31/12/2015	2.750.000	Internet Secrity								KAPPEL
557	02204010043919600OKP	KAPPEL	8010101001	266	Software Komputer	31/12/2015	2.750.000	Internet Secrity								KAPPEL
558	02204010043919600OKP	KAPPEL	8010101001	267	Software Komputer	31/12/2015	1.867.569.000	Sistem Informasi Sertifikat								KAPPEL
559	02204010043919600OKP	KAPPEL	8010101001	268	Software Komputer	31/12/2015	390.500.000	Web Sertifikat Pelaut								KAPPEL
560	02204010043919600OKP	KAPPEL	8010101001	269	Software Komputer	31/12/2015	389.430.000	Infratructure as a service								KAPPEL
561	02204010043919600OKP	KAPPEL	8010101001	270	Software Komputer	31/12/2015	389.430.000	Infratructure as a service								KAPPEL
562	02204010043919600OKP	KAPPEL	8010101001	271	Software Komputer	31/12/2015	389.430.000	Infratructure as a service								KAPPEL
563	02204010043919600OKP	KAPPEL	8010101001	272	Software Komputer	31/12/2015	4.456.100.000	perangkat lunak								KAPPEL
564	02204010043919600OKP	KAPPEL	8010101001	273	Software Komputer	31/12/2015	770.000.000	database								KAPPEL
565	02204010043919600OKP	KAPPEL	8010101001	274	Software Komputer	31/12/2015	422.400.000	Aplikasi Tambahan Perangkat Lunak								KAPPEL
566	02204010043919600OKP	KAPPEL	8010101001	275	Software Komputer	31/12/2015	77.000.000	Replenishment sea, Helicopter on deck with helo pa								KAPPEL
567	02204010043919600OKP	KAPPEL	8010101001	276	Software Komputer	31/12/2015	77.000.000	Replenishment sea, Helicopter on deck with helo pa								KAPPEL
568	02204010043919600OKP	KAPPEL	8010101001	277	Software Komputer	31/12/2015	23.100.000	visual view control								KAPPEL
569	02204010043919600OKP	KAPPEL	8010101001	278	Software Komputer	31/12/2015	23.100.000	visual view control								KAPPEL
570	02204010043919600OKP	KAPPEL	8010101001	279	Software Komputer	31/12/2015	23.100.000	visual view control								KAPPEL
571	02204010043919600OKP	KAPPEL	8010101001	280	Software Komputer	31/12/2015	23.100.000	visual view control								KAPPEL
572	02204010043919600OKP	KAPPEL	8010101001	281	Software Komputer	31/12/2015	23.100.000	visual view control								KAPPEL

No	Kode Satker	Nama UPT/Satker	Uraian BMN			Tahun Perolehan	Nilai Perolehan (Rp)	Jenis ATB	Manfaat Aset Tak Berwujud				Waktu dirasakannya manfaat	Durasi kemanfaatan Aset Tak Berwujud	Relevansi saat ini (Bermanfaat/ Tidak)	Unit kerja yang memanfaatkan
			Kode Barang	NUP	Nama Barang				Memiliki nilai ekonomi	Manfaat keilmuan	Manfaat Sosial	Manfaat Lainnya				
573	02204010043919600OKP	KAPPEL	8010101001	282	Software Komputer	31/12/2015	23.100.000	visual view control								KAPPEL
574	02204010043919600OKP	KAPPEL	8010101001	283	Software Komputer	31/12/2015	23.100.000	visual view control								KAPPEL
575	02204010043919600OKP	KAPPEL	8010101001	284	Software Komputer	31/12/2015	23.100.000	visual view control								KAPPEL
576	02204010043919600OKP	KAPPEL	8010101001	285	Software Komputer	31/12/2015	23.100.000	visual view control								KAPPEL
577	02204010043919600OKP	KAPPEL	8010101001	286	Software Komputer	31/12/2015	23.100.000	visual view control								KAPPEL
578	02204010043919600OKP	KAPPEL	8010101001	287	Software Komputer	31/12/2015	495.000.000	At least 12 database								KAPPEL
579	02204010043919600OKP	KAPPEL	8010101001	288	Software Komputer	31/12/2015	37.950.000	target tugging								KAPPEL
580	02204010043919600OKP	KAPPEL	8010101001	289	Software Komputer	31/12/2015	77.000.000	ownship tugging								KAPPEL
581	02204010043919600OKP	KAPPEL	8010101001	290	Software Komputer	31/12/2015	110.000.000	anchoriing module								KAPPEL
582	02204010043919600OKP	KAPPEL	8010101001	335	Software Komputer	03/06/2016	23.000.000	OS Server								KAPPEL
583	02204010043919600OKP	KAPPEL	8010101001	336	Software Komputer	03/06/2016	23.000.000	OS Server								KAPPEL
584	02204010043919600OKP	KAPPEL	8010101001	337	Software Komputer	03/06/2016	23.000.000	OS Server								KAPPEL
585	02204010043919600OKP	KAPPEL	8010101001	338	Software Komputer	03/06/2016	350.000.000	Software Buku Pelaut								KAPPEL
586	02204010043919600OKP	KAPPEL	8010101001	339	Software Komputer	03/12/2021	193.600.000	SIS. INF. MON. KAPAL BERBENDERA INDONESIA								KAPPEL
587	02204010043919600OKP	KAPPEL	8010101001	340	Software Komputer	03/12/2021	94.050.000	PEMBELIAN LISENSI SID								KAPPEL
588	02204010043919600OKP	KAPPEL	8010101001	341	Software Komputer	12/09/2022	161.975.000	IMO VEGA DATABASE ON THE WEB								KAPPEL
589	02204010043919600OKP	KAPPEL	8010101001	342	Software Komputer	09/09/2022	143.511.900	APLIKASI KAPAL ONLINE								KAPPEL
590	02204010043919600OKP	KAPPEL	8010101001	359	Software Komputer	15/12/2023	198.690.000	IMO VEGA DATABASE ON THE WEB								KAPPEL
591	02204010043919600OKP	KAPPEL	8010101999	2	Aset Tak Berwujud Lainnya	31/12/2007	0	MICROSOFT WINDOWS 2003 SERVER								KAPPEL
592	02204010043919600OKP	KAPPEL	8010101999	3	Aset Tak Berwujud Lainnya	31/12/2007	0	MICROSOFT WINDOWS 2003 SERVER								KAPPEL
593	02204010043919600OKP	KAPPEL	8010101999	4	Aset Tak Berwujud Lainnya	31/12/2007	0	MICROSOFT WINDOWS 2003 SERVER								KAPPEL
594	02204010043919600OKP	KAPPEL	8010101999	5	Aset Tak Berwujud Lainnya	31/12/2007	0	MICROSOFT WINDOWS 2003 SERVER								KAPPEL
595	02204010043919600OKP	KAPPEL	8010101999	6	Aset Tak Berwujud Lainnya	31/12/2007	0	MICROSOFT WINDOWS 2003 SERVER								KAPPEL
596	02204010043919600OKP	KAPPEL	8010101999	7	Aset Tak Berwujud Lainnya	31/12/2007	0	MICROSOFT WINDOWS 2003 SERVER								KAPPEL
597	02204010043919600OKP	KAPPEL	8010101999	8	Aset Tak Berwujud Lainnya	31/12/2007	0	MICROSOFT WINDOWS 2003 SERVER								KAPPEL
598	02204010043919600OKP	KAPPEL	8010101999	9	Aset Tak Berwujud Lainnya	31/12/2007	0	MICROSOFT WINDOWS 2003 SERVER								KAPPEL
599	02204010043919600OKP	KAPPEL	8010101999	10	Aset Tak Berwujud Lainnya	31/12/2007	0	MICROSOFT WINDOWS 2003 SERVER								KAPPEL
600	02204010043919600OKP	KAPPEL	8010101999	11	Aset Tak Berwujud Lainnya	31/12/2007	0	MICROSOFT SQL SERVER 2005								KAPPEL
601	02204010043919600OKP	KAPPEL	8010101999	12	Aset Tak Berwujud Lainnya	31/12/2007	0	MICROSOFT SQL SERVER 2005								KAPPEL
602	02204010043919600OKP	KAPPEL	8010101999	13	Aset Tak Berwujud Lainnya	31/12/2007	0	SYMANTEC BACKUP								KAPPEL
603	02204010043919600OKP	KAPPEL	8010101999	14	Aset Tak Berwujud Lainnya	31/12/2007	0	CISCO ASA5510-BUN K9								KAPPEL
604	02204010043919600OKP	KAPPEL	8010101999	15	Aset Tak Berwujud Lainnya	31/12/2007	0	CISCO ASA5510-BUN K9								KAPPEL
605	02204010043919600OKP	KAPPEL	8010101999	16	Aset Tak Berwujud Lainnya	31/12/2007	0	SYMANTEC ANTIVIRUS								KAPPEL
606	02204010043919600OKP	KAPPEL	8010101999	17	Aset Tak Berwujud Lainnya	31/12/2007	0	GOVERNMENT LISENCE + 1 YEAR MAINTANANCE								KAPPEL
607	02204010043919600OKP	KAPPEL	8010101999	18	Aset Tak Berwujud Lainnya	31/12/2007	0	GOVERNMENT LISENCE + 1 YEAR MAINTANANCE								KAPPEL
608	02204010043919600OKP	KAPPEL	8010101999	19	Aset Tak Berwujud Lainnya	31/12/2007	0	GOVERNMENT LISENCE + 1 YEAR MAINTANANCE								KAPPEL
609	02204010043919600OKP	KAPPEL	8010101999	20	Aset Tak Berwujud Lainnya	31/12/2007	0	GOVERNMENT LISENCE + 1 YEAR MAINTANANCE								KAPPEL
610	02204010043919600OKP	KAPPEL	8010101999	21	Aset Tak Berwujud Lainnya	31/12/2007	0	GOVERNMENT LISENCE + 1 YEAR MAINTANANCE								KAPPEL
611	02204010043919600OKP	KAPPEL	8010101999	22	Aset Tak Berwujud Lainnya	31/12/2007	0	GOVERNMENT LISENCE + 1 YEAR MAINTANANCE								KAPPEL
612	02204010043919600OKP	KAPPEL	8010101999	23	Aset Tak Berwujud Lainnya	31/12/2007	0	GOVERNMENT LISENCE + 1 YEAR MAINTANANCE								KAPPEL
613	02204010043919600OKP	KAPPEL	8010101999	24	Aset Tak Berwujud Lainnya	31/12/2007	0	GOVERNMENT LISENCE + 1 YEAR MAINTANANCE								KAPPEL
614	02204010043919600OKP	KAPPEL	8010101999	25	Aset Tak Berwujud Lainnya	31/12/2007	0	GOVERNMENT LISENCE + 1 YEAR MAINTANANCE								KAPPEL
615	02204010043919600OKP	KAPPEL	8010101999	26	Aset Tak Berwujud Lainnya	31/12/2007	0	GOVERNMENT LISENCE + 1 YEAR MAINTANANCE								KAPPEL
616	02204010043919600OKP	KAPPEL	8010101999	27	Aset Tak Berwujud Lainnya	31/12/2007	0	FIREWALL SISCO PIX-506E-BUN-K9								KAPPEL
617	02204010043919600OKP	KAPPEL	8010101999	28	Aset Tak Berwujud Lainnya	31/12/2007	0	FIREWALL SISCO PIX-506E-BUN-K9								KAPPEL
618	02204010043919600OKP	KAPPEL	8010101999	29	Aset Tak Berwujud Lainnya	31/12/2007	0	3M FULL PAGE READER								KAPPEL
619	02204010043919600OKP	KAPPEL	8010101999	30	Aset Tak Berwujud Lainnya	31/12/2007	0	3M FULL PAGE READER								KAPPEL
620	02204010043919600OKP	KAPPEL	8010101999	31	Aset Tak Berwujud Lainnya	31/12/2007	0	3M FULL PAGE READER								KAPPEL
622	02204010043919600OKP	KAPPEL	8010101999	34	Aset Tak Berwujud Lainnya	31/12/2007	0	SYMANTC ANTIVIRUS								KAPPEL
623	02204010043919600OKP	KAPPEL	8010101999	35	Aset Tak Berwujud Lainnya	31/12/2007	0	SYMANTC ANTIVIRUS								KAPPEL
624	02204010043919600OKP	KAPPEL	8010101999	36	Aset Tak Berwujud Lainnya	31/12/2007	0	GOVERNMENT LICENSE MAINTANANCE								KAPPEL
625	02204010043919600OKP	KAPPEL	8010101999	37	Aset Tak Berwujud Lainnya	31/12/2007	0	GOVERNMENT LICENSE MAINTANANCE								KAPPEL
626	02204010043919600OKP	KAPPEL	8010101999	38	Aset Tak Berwujud Lainnya	31/12/2007	0	GOVERNMENT LICENSE MAINTANANCE								KAPPEL
627	02204010043919600OKP	KAPPEL	8010101999	39	Aset Tak Berwujud Lainnya	31/12/2007	0	GOVERNMENT LICENSE MAINTANANCE								KAPPEL
628	02204010043919600OKP	KAPPEL	8010101999	40	Aset Tak Berwujud Lainnya	31/12/2007	0	GOVERNMENT LICENSE MAINTANANCE								KAPPEL
629	02204010043919600OKP	KAPPEL	8010101999	41	Aset Tak Berwujud Lainnya	31/12/2007	0	GOVERNMENT LICENSE MAINTANANCE								KAPPEL
630	02204010043919600OKP	KAPPEL	8010101999	42	Aset Tak Berwujud Lainnya	31/12/2007	0	GOVERNMENT LICENSE MAINTANANCE								KAPPEL
631	02204010043919600OKP	KAPPEL	8010101999	43	Aset Tak Berwujud Lainnya	31/12/2007	0	GOVERNMENT LICENSE MAINTANANCE								KAPPEL
632	02204010043919600OKP	KAPPEL	8010101999	44	Aset Tak Berwujud Lainnya	31/12/2007	0	GOVERNMENT LICENSE MAINTANANCE								KAPPEL
633	02204010043919600OKP	KAPPEL	8010101999	45	Aset Tak Berwujud Lainnya	31/12/2007	0	GOVERNMENT LICENSE MAINTANANCE								KAPPEL
634	02204010043919600OKP	KAPPEL	8010101999	46	Aset Tak Berwujud Lainnya	31/12/2007	0	GOVERNMENT LICENSE MAINTANANCE								KAPPEL
635	02204010043919600OKP	KAPPEL	8010101999	47	Aset Tak Berwujud Lainnya	31/12/2007	0	GOVERNMENT LICENSE MAINTANANCE								KAPPEL
636	02204010043919600OKP	KAPPEL	8010101999	48	Aset Tak Berwujud Lainnya	31/12/2007	0	GOVERNMENT LICENSE MAINTANANCE								KAPPEL
637	02204010043919600OKP	KAPPEL	8010101999	49	Aset Tak Berwujud Lainnya	31/12/2007	0	GOVERNMENT LICENSE MAINTANANCE								KAPPEL
638	02204010043919600OKP	KAPPEL	8010101999	50	Aset Tak Berwujud Lainnya	31/12/2007	0	GOVERNMENT LICENSE MAINTANANCE								KAPPEL
639	02204010043919600OKP	KAPPEL	8010101999	51	Aset Tak Berwujud Lainnya	31/12/2007	0	GOVERNMENT LICENSE MAINTANANCE								KAPPEL
640	02204010043919600OKP	KAPPEL	8010101999	52	Aset Tak Berwujud Lainnya	31/12/2007	0	GOVERNMENT LICENSE MAINTANANCE								KAPPEL
641	02204010043919600OKP	KAPPEL	8010101999	53	Aset Tak Berwujud Lainnya	31/12/2007	0	GOVERNMENT LICENSE MAINTANANCE								KAPPEL
642	02204010043919600OKP	KAPPEL	8010101999	54	Aset Tak Berwujud Lainnya	31/12/2007	0	GOVERNMENT LICENSE MAINTANANCE								KAPPEL
643	02204010043919600OKP	KAPPEL	8010101999	55	Aset Tak Berwujud Lainnya	31/12/2007	0	GOVERNMENT LICENSE MAINTANANCE								KAPPEL
644	02204010043919600OKP	KAPPEL	8010101999	56	Aset Tak Berwujud Lainnya	31/12/2007	0	3M FULL PAGE READER								KAPPEL
645	02204010043919600OKP	KAPPEL	8010101999	57	Aset Tak Berwujud Lainnya	31/12/2007	0	3M FULL PAGE READER								KAPPEL
646	02204010043919600OKP	KAPPEL	8010101999	58	Aset Tak Berwujud Lainnya	31/12/2007	0	3M FULL PAGE READER								KAPPEL
647	02204010043919600OKP	KAPPEL	8010101999	59	Aset Tak Berwujud Lainnya	26/09/2013	1.374.313.980	-								KAPPEL
648	02204010043919600OKP	KAPPEL	8010101999	60	Aset Tak Berwujud Lainnya	04/09/2013	803.565.600	-								KAPPEL
649	02204010043919600OKP	KAPPEL	8010101999	61	Aset Tak Berwujud Lainnya	22/11/2013	8.619.870.025	-								KAPPEL
650	02204010043919600OKP	KAPPEL	8010101999	63	Aset Tak Berwujud Lainnya	31/12/2015	12.071.400.000	Project management, Warranty incl LTSSP for 5 year								KAPPEL
651	02204010043919600OKP	KAPPEL	8010101999	64	Aset Tak Berwujud Lainnya	31/12/2015	82.500.000	Intructor (briefing/debriefing)								KAPPEL
652	02204010043919600OKP	KAPPEL	8010101999	65	Aset Tak Berwujud Lainnya	31/12/2015	82.500.000	Intructor (briefing/debriefing)								KAPPEL
653	02204010043919600OKP	KAPPEL	8010101999	66	Aset Tak Berwujud Lainnya	31/12/2015	60.500.000	ENC Profesional woldwide licence								KAPPEL
654	02204010043919600OKP	KAPPEL	8010101999	67	Aset Tak Berwujud Lainnya	31/12/2015	77.000.000	student assesment module								KAPPEL
655	02204010043919600OKP	KAPPEL	8010101999	68	Aset Tak Berwujud Lainnya	31/12/2015	11.671.000.000	project administration, project meeting,warranty								KAPPEL
656	02204010043919600OKP	KAPPEL	8010101999	69	Aset Tak Berwujud Lainnya	31/12/2015	1.436.050.000	-								KAPPEL
657	02204010043919600OKP	KAPPEL	8010101999	70	Aset Tak Berwujud Lainnya	03/06/2016	231.670.000	-								KAPPEL
658	02204010043919600OKP	KAPPEL	8010101999	71	Aset Tak Berwujud Lainnya	30/05/2007	319.440.659	central prosesing								KAPPEL
659	02204010043919600OKP	KAPPEL	8010101999	72	Aset Tak Berwujud Lainnya	30/07/2007	400.344.055	Pemeliharaan								KAPPEL
660	02204010043919600OKP	KAPPEL	8010101999	73	Aset Tak Berwujud Lainnya	10/12/2021	242.122.100	BUKU PELAUT 2021								KAPPEL
661	02204010043919600OKP	KAPPEL	8010101999	74	Aset Tak Berwujud Lainnya	15/12/2022	1.472.759.933	E-SID								KAPPEL
662	02204010043920000KP	SATKER PENINGKATAN FUNGSI KEPELABUHAN PUSAT	8010101001	1	Software Komputer	22/12/2014	7.920.000	Firewall & Proxy								SATKER PENINGKATAN FUNGSI KEPELABUHAN PUSAT
663	02204010043920000KP	SATKER PENINGKATAN FUNGSI KEPELABUHAN PUSAT	8010101001	2	Software Komputer	22/12/2014	7.920.000	Firewall & Proxy								SATKER PENINGKATAN FUNGSI KEPELABUHAN PUSAT
664	02204010043920000KP	SATKER PENINGKATAN FUNGSI KEPELABUHAN PUSAT	8010101001	3	Software Komputer	22/12/2014	79.310.000	Operating Sistem & Software								SATKER PENINGKATAN FUNGSI KEPELABUHAN PUSAT
665	02204010043920000KP	SATKER PENINGKATAN FUNGSI KEPELABUHAN PUSAT	8010101001	4	Software Komputer	22/12/2014	69.300.000	Software RDBMS								SATKER PENINGKATAN FUNGSI KEPELABUHAN PUSAT
666	02204010043920000KP	SATKER PENINGKATAN FUNGSI KEPELABUHAN PUSAT	8010101001	5	Software Komputer	22/12/2014	7.700.000	Linux Redhat Enterprise								SATKER PENINGKATAN FUNGSI KEPELABUHAN PUSAT
667	02204010043920000KP	SATKER PENINGKATAN FUNGSI KEPELABUHAN PUSAT	8010101001	16	Software Komputer	17/12/2019	198.297.000	GRLWEAP								SATKER PENINGKATAN FUNGSI KEPELABUHAN PUSAT
668	02204010043920000KP	SATKER PENINGKATAN FUNGSI KEPELABUHAN PUSAT	8010101001	17	Software Komputer	31/12/2018	934.965.000	APLIKASI SIPANDU								SATKER PENINGKATAN FUNGSI KEPELABUHAN PUSAT
669	02204010043920000KP	SATKER PENINGKATAN FUNGSI KEPELABUHAN PUSAT	8010101001	18	Software Komputer	30/06/2019	176.935.000	SISTEM APLIKASI PEMBANGUNAN/REHABILITASI FASILITAS PELABUHAN (SIFASPEL)								SATKER PENINGKATAN FUNGSI KEPELABUHAN PUSAT
670	02204010043920000KP	SATKER PENINGKATAN FUNGSI KEPELABUHAN PUSAT	8010101001	20	Software Komputer	19/12/2022	99.900.000	Pengembangan Sistem Informasi Monitoring dan Evaluasi Fasilitas Pelabuhan (SIMFONI FASPEL)								SATKER PENINGKATAN FUNGSI KEPELABUHAN PUSAT

No	Kode Satker	Nama UPT/Satker	Uraian BMN			Tahun Perolehan	Nilai Perolehan (Rp)	Jenis ATB	Manfaat Aset Tak Berwujud				Waktu dirasakannya manfaat	Durasi kemanfaatan Aset Tak Berwujud	Relevansi saat ini (Bermanfaat/ Tidak)	Unit kerja yang memanfaatkan
			Kode Barang	NUP	Nama Barang				Memiliki nilai ekonomi	Manfaat keilmuan	Manfaat Sosial	Manfaat Lainnya				
671	02204010043920000KP	SATKER PENINGKATAN FUNGSI KEPELABUHAN PUSAT	8010101007	18	Hasil Kajian/Penelitian	09/11/2018	976.755.800	SID LEBITI								SATKER PENINGKATAN FUNGSI KEPELABUHAN PUSAT
672	02204010043920000KP	SATKER PENINGKATAN FUNGSI KEPELABUHAN PUSAT	8010101007	19	Hasil Kajian/Penelitian	08/11/2018	917.900.000	SID MESUJI								SATKER PENINGKATAN FUNGSI KEPELABUHAN PUSAT
673	02204010043920000KP	SATKER PENINGKATAN FUNGSI KEPELABUHAN PUSAT	8010101007	20	Hasil Kajian/Penelitian	28/12/2018	1.757.658.600	STD-PRN-SAWAERMA								SATKER PENINGKATAN FUNGSI KEPELABUHAN PUSAT
674	02204010043920000KP	SATKER PENINGKATAN FUNGSI KEPELABUHAN PUSAT	8010101007	24	Hasil Kajian/Penelitian	27/12/2018	1.781.366.000	STD-PRN WANAM								SATKER PENINGKATAN FUNGSI KEPELABUHAN PUSAT
675	02204010043920000KP	SATKER PENINGKATAN FUNGSI KEPELABUHAN PUSAT	8010101007	30	Hasil Kajian/Penelitian	26/12/2018	2.258.575.000	KPBU WANCI BANGGAI								SATKER PENINGKATAN FUNGSI KEPELABUHAN PUSAT
676	02204010043920000KP	SATKER PENINGKATAN FUNGSI KEPELABUHAN PUSAT	8010101007	31	Hasil Kajian/Penelitian	26/12/2018	1.856.821.400	KPBU SAUMLAKI LABUAN BAJO								SATKER PENINGKATAN FUNGSI KEPELABUHAN PUSAT
677	02204010043920000KP	SATKER PENINGKATAN FUNGSI KEPELABUHAN PUSAT	8010101007	32	Hasil Kajian/Penelitian	26/12/2018	2.249.720.000	KPBU NAMLEA,TAHUNA,TOBELO								SATKER PENINGKATAN FUNGSI KEPELABUHAN PUSAT
678	02204010043920000KP	SATKER PENINGKATAN FUNGSI KEPELABUHAN PUSAT	8010101007	34	Hasil Kajian/Penelitian	26/12/2018	1.857.295.000	KPBU DOBO POMAKO								SATKER PENINGKATAN FUNGSI KEPELABUHAN PUSAT
679	02204010043920000KP	SATKER PENINGKATAN FUNGSI KEPELABUHAN PUSAT	8010101007	35	Hasil Kajian/Penelitian	26/12/2018	1.896.965.400	KPBU KAIMANA SERUI								SATKER PENINGKATAN FUNGSI KEPELABUHAN PUSAT
680	02204010043920000KP	SATKER PENINGKATAN FUNGSI KEPELABUHAN PUSAT	8010101007	37	Hasil Kajian/Penelitian	26/12/2018	941.897.000	DED SOASIO								SATKER PENINGKATAN FUNGSI KEPELABUHAN PUSAT
681	02204010043920000KP	SATKER PENINGKATAN FUNGSI KEPELABUHAN PUSAT	8010101007	39	Hasil Kajian/Penelitian	26/12/2018	752.548.000	DED REMBANG								SATKER PENINGKATAN FUNGSI KEPELABUHAN PUSAT
682	02204010043920000KP	SATKER PENINGKATAN FUNGSI KEPELABUHAN PUSAT	8010101007	44	Hasil Kajian/Penelitian	18/12/2019	1.435.695.000	STUDI KPBU ANGGREK								SATKER PENINGKATAN FUNGSI KEPELABUHAN PUSAT
683	02204010043920000KP	SATKER PENINGKATAN FUNGSI KEPELABUHAN PUSAT	8010101007	51	Hasil Kajian/Penelitian	20/12/2019	945.439.000	STUDI DED DOMPAK							5	SATKER PENINGKATAN FUNGSI KEPELABUHAN PUSAT
684	02204010043920000KP	SATKER PENINGKATAN FUNGSI KEPELABUHAN PUSAT	8010101007	53	Hasil Kajian/Penelitian	20/12/2019	888.552.500	STUDI DED SELAYAR								SATKER PENINGKATAN FUNGSI KEPELABUHAN PUSAT
685	02204010043920000KP	SATKER PENINGKATAN FUNGSI KEPELABUHAN PUSAT	8010101007	57	Hasil Kajian/Penelitian	21/12/2019	924.720.500	STUDI DED BOEPINANG								SATKER PENINGKATAN FUNGSI KEPELABUHAN PUSAT
686	02204010043920000KP	SATKER PENINGKATAN FUNGSI KEPELABUHAN PUSAT	8010101007	58	Hasil Kajian/Penelitian	21/12/2019	936.736.500	STUDI DED BRANTA								SATKER PENINGKATAN FUNGSI KEPELABUHAN PUSAT
687	02204010043920000KP	SATKER PENINGKATAN FUNGSI KEPELABUHAN PUSAT	8010101007	62	Hasil Kajian/Penelitian	21/12/2019	953.370.000	STUDI DED PULAUSAILUS								SATKER PENINGKATAN FUNGSI KEPELABUHAN PUSAT
688	02204010043920000KP	SATKER PENINGKATAN FUNGSI KEPELABUHAN PUSAT	8010101007	63	Hasil Kajian/Penelitian	23/12/2019	977.209.200	STUDI DED MALARKO								SATKER PENINGKATAN FUNGSI KEPELABUHAN PUSAT
689	02204010043920000KP	SATKER PENINGKATAN FUNGSI KEPELABUHAN PUSAT	8010101007	69	Hasil Kajian/Penelitian	26/12/2019	985.325.000	STUDI DED TELAGA BIRU								SATKER PENINGKATAN FUNGSI KEPELABUHAN PUSAT
690	02204010043920000KP	SATKER PENINGKATAN FUNGSI KEPELABUHAN PUSAT	8010101007	75	Hasil Kajian/Penelitian	31/12/2020	2.777.445.000	-								SATKER PENINGKATAN FUNGSI KEPELABUHAN PUSAT
691	02204010043920000KP	SATKER PENINGKATAN FUNGSI KEPELABUHAN PUSAT	8010101007	76	Hasil Kajian/Penelitian	31/12/2020	2.805.773.850	-								SATKER PENINGKATAN FUNGSI KEPELABUHAN PUSAT
692	02204010043920000KP	SATKER PENINGKATAN FUNGSI KEPELABUHAN PUSAT	8010101007	78	Hasil Kajian/Penelitian	22/11/2020	1.260.110.000	-								SATKER PENINGKATAN FUNGSI KEPELABUHAN PUSAT
693	02204010043920000KP	SATKER PENINGKATAN FUNGSI KEPELABUHAN PUSAT	8010101007	80	Hasil Kajian/Penelitian	31/12/2020	2.468.826.500	-								SATKER PENINGKATAN FUNGSI KEPELABUHAN PUSAT
694	02204010043920000KP	SATKER PENINGKATAN FUNGSI KEPELABUHAN PUSAT	8010101007	81	Hasil Kajian/Penelitian	30/12/2020	1.098.999.000	-								SATKER PENINGKATAN FUNGSI KEPELABUHAN PUSAT
695	02204010043920000KP	SATKER PENINGKATAN FUNGSI KEPELABUHAN PUSAT	8010101007	84	Hasil Kajian/Penelitian	23/10/2020	1.022.505.000	-								SATKER PENINGKATAN FUNGSI KEPELABUHAN PUSAT
696	02204010043920000KP	SATKER PENINGKATAN FUNGSI KEPELABUHAN PUSAT	8010101007	99	Hasil Kajian/Penelitian	31/12/2020	1.007.655.000	-								SATKER PENINGKATAN FUNGSI KEPELABUHAN PUSAT
697	02204010043920000KP	SATKER PENINGKATAN FUNGSI KEPELABUHAN PUSAT	8010101007	100	Hasil Kajian/Penelitian	31/12/2020	1.123.160.000	-								SATKER PENINGKATAN FUNGSI KEPELABUHAN PUSAT
698	02204010043920000KP	SATKER PENINGKATAN FUNGSI KEPELABUHAN PUSAT	8010101007	101	Hasil Kajian/Penelitian	31/12/2020	1.049.735.000	-								SATKER PENINGKATAN FUNGSI KEPELABUHAN PUSAT
699	02204010043920000KP	SATKER PENINGKATAN FUNGSI KEPELABUHAN PUSAT	8010101007	102	Hasil Kajian/Penelitian	31/12/2020	1.147.410.000	-								SATKER PENINGKATAN FUNGSI KEPELABUHAN PUSAT
700	02204010043920000KP	SATKER PENINGKATAN FUNGSI KEPELABUHAN PUSAT	8010101007	104	Hasil Kajian/Penelitian	31/12/2020	1.125.107.000	-								SATKER PENINGKATAN FUNGSI KEPELABUHAN PUSAT
701	02204010043920000KP	SATKER PENINGKATAN FUNGSI KEPELABUHAN PUSAT	8010101007	105	Hasil Kajian/Penelitian	31/12/2020	1.152.772.000	-								SATKER PENINGKATAN FUNGSI KEPELABUHAN PUSAT
702	02204010043920000KP	SATKER PENINGKATAN FUNGSI KEPELABUHAN PUSAT	8010101007	107	Hasil Kajian/Penelitian	23/10/2020	866.408.000	-								SATKER PENINGKATAN FUNGSI KEPELABUHAN PUSAT
703	02204010043920000KP	SATKER PENINGKATAN FUNGSI KEPELABUHAN PUSAT	8010101007	109	Hasil Kajian/Penelitian	23/10/2020	728.117.000	-								SATKER PENINGKATAN FUNGSI KEPELABUHAN PUSAT
704	02204010043920000KP	SATKER PENINGKATAN FUNGSI KEPELABUHAN PUSAT	8010101007	110	Hasil Kajian/Penelitian	14/12/2020	1.132.335.000	-								SATKER PENINGKATAN FUNGSI KEPELABUHAN PUSAT
705	02204010043920000KP	SATKER PENINGKATAN FUNGSI KEPELABUHAN PUSAT	8010101007	111	Hasil Kajian/Penelitian	31/12/2015	634.480.000	Rencana Induk Pelabuhan Barus								SATKER PENINGKATAN FUNGSI KEPELABUHAN PUSAT
706	02204010043920000KP	SATKER PENINGKATAN FUNGSI KEPELABUHAN PUSAT	8010101007	112	Hasil Kajian/Penelitian	31/12/2015	650.892.000	Rencana Induk Pelabuhan Midai								SATKER PENINGKATAN FUNGSI KEPELABUHAN PUSAT
707	02204010043920000KP	SATKER PENINGKATAN FUNGSI KEPELABUHAN PUSAT	8010101007	113	Hasil Kajian/Penelitian	31/12/2015	650.540.000	Rencana Induk Pelabuhan Pulau Laut								SATKER PENINGKATAN FUNGSI KEPELABUHAN PUSAT
708	02204010043920000KP	SATKER PENINGKATAN FUNGSI KEPELABUHAN PUSAT	8010101007	114	Hasil Kajian/Penelitian	31/12/2015	359.359.000	Rencana Induk Pelabuhan Subi dan Serasan								SATKER PENINGKATAN FUNGSI KEPELABUHAN PUSAT
709	02204010043920000KP	SATKER PENINGKATAN FUNGSI KEPELABUHAN PUSAT	8010101007	115	Hasil Kajian/Penelitian	31/12/2015	634.122.500	Rencana Induk Pelabuhan Kuala Mendahara								SATKER PENINGKATAN FUNGSI KEPELABUHAN PUSAT
710	02204010043920000KP	SATKER PENINGKATAN FUNGSI KEPELABUHAN PUSAT	8010101007	116	Hasil Kajian/Penelitian	31/12/2015	640.530.000	Rencana Induk Pelabuhan Sapudi								SATKER PENINGKATAN FUNGSI KEPELABUHAN PUSAT
711	02204010043920000KP	SATKER PENINGKATAN FUNGSI KEPELABUHAN PUSAT	8010101007	117	Hasil Kajian/Penelitian	31/12/2015	639.342.000	Rencana Induk Pelabuhan Labuhan Lombok								SATKER PENINGKATAN FUNGSI KEPELABUHAN PUSAT
712	02204010043920000KP	SATKER PENINGKATAN FUNGSI KEPELABUHAN PUSAT	8010101007	118	Hasil Kajian/Penelitian	31/12/2015	729.245.000	Rencana Induk Pelabuhan Reo dan Pota								SATKER PENINGKATAN FUNGSI KEPELABUHAN PUSAT
713	02204010043920000KP	SATKER PENINGKATAN FUNGSI KEPELABUHAN PUSAT	8010101007	119	Hasil Kajian/Penelitian	31/12/2015	646.965.000	Rencana Induk Pelabuhan Sebuku								SATKER PENINGKATAN FUNGSI KEPELABUHAN PUSAT
714	02204010043920000KP	SATKER PENINGKATAN FUNGSI KEPELABUHAN PUSAT	8010101007	120	Hasil Kajian/Penelitian	31/12/2015	665.294.300	Rencana Induk Pelabuhan Parigi dan Moutong								SATKER PENINGKATAN FUNGSI KEPELABUHAN PUSAT
715	02204010043920000KP	SATKER PENINGKATAN FUNGSI KEPELABUHAN PUSAT	8010101007	121	Hasil Kajian/Penelitian	31/12/2015	653.257.000	Rencana Induk Pelabuhan Banggai								SATKER PENINGKATAN FUNGSI KEPELABUHAN PUSAT
716	02204010043920000KP	SATKER PENINGKATAN FUNGSI KEPELABUHAN PUSAT	8010101007	122	Hasil Kajian/Penelitian	31/12/2015	706.717.000	Rencana Induk Pelabuhan Soa Sio dan Sofifi								SATKER PENINGKATAN FUNGSI KEPELABUHAN PUSAT
717	02204010043920000KP	SATKER PENINGKATAN FUNGSI KEPELABUHAN PUSAT	8010101007	123	Hasil Kajian/Penelitian	31/12/2015	708.349.400	Rencana Induk Pelabuhan Serui								SATKER PENINGKATAN FUNGSI KEPELABUHAN PUSAT
718	02204010043920000KP	SATKER PENINGKATAN FUNGSI KEPELABUHAN PUSAT	8010101007	124	Hasil Kajian/Penelitian	31/12/2015	682.522.500	Rencana Induk Pelabuhan Korido								SATKER PENINGKATAN FUNGSI KEPELABUHAN PUSAT
719	02204010043920000KP	SATKER PENINGKATAN FUNGSI KEPELABUHAN PUSAT	8010101007	125	Hasil Kajian/Penelitian	31/12/2015	638.110.000	Rencana Induk Pelabuhan Letung								SATKER PENINGKATAN FUNGSI KEPELABUHAN PUSAT
720	02204010043920000KP	SATKER PENINGKATAN FUNGSI KEPELABUHAN PUSAT	8010101007	126	Hasil Kajian/Penelitian	31/12/2015	720.830.000	Rencana Induk Pelabuhan Singkil dan Pulau Banyak								SATKER PENINGKATAN FUNGSI KEPELABUHAN PUSAT
721	02204010043920000KP	SATKER PENINGKATAN FUNGSI KEPELABUHAN PUSAT	8010101007	127	Hasil Kajian/Penelitian	31/12/2015	679.855.000	Rencana Induk Pelabuhan Tanjung Uban dan Tanjung B								SATKER PENINGKATAN FUNGSI KEPELABUHAN PUSAT
722	02204010043920000KP	SATKER PENINGKATAN FUNGSI KEPELABUHAN PUSAT	8010101007	128	Hasil Kajian/Penelitian	31/12/2015	611.380.000	Rencana Induk Pelabuhan Jepara								SATKER PENINGKATAN FUNGSI KEPELABUHAN PUSAT
723	02204010043920000KP	SATKER PENINGKATAN FUNGSI KEPELABUHAN PUSAT	8010101007	129	Hasil Kajian/Penelitian	31/12/2015	701.008.000	Rencana Induk Pelabuhan Telaga Biru dan Sapulu								SATKER PENINGKATAN FUNGSI KEPELABUHAN PUSAT
724	02204010043920000KP	SATKER PENINGKATAN FUNGSI KEPELABUHAN PUSAT	8010101007	130	Hasil Kajian/Penelitian	31/12/2015	786.940.000	Rencana Induk Pelabuhan Ba'a, Batutua dan Papela								SATKER PENINGKATAN FUNGSI KEPELABUHAN PUSAT
725	02204010043920000KP	SATKER PENINGKATAN FUNGSI KEPELABUHAN PUSAT	8010101007	131	Hasil Kajian/Penelitian	31/12/2015	722.304.000	Rencana Induk Pelabuhan Raha dan Maligano								SATKER PENINGKATAN FUNGSI KEPELABUHAN PUSAT
726	02204010043920000KP	SATKER PENINGKATAN FUNGSI KEPELABUHAN PUSAT	8010101007	132	Hasil Kajian/Penelitian	31/12/2015	649.880.000	Rencana Induk Pelabuhan Kolaka								SATKER PENINGKATAN FUNGSI KEPELABUHAN PUSAT
727	02204010043920000KP	SATKER PENINGKATAN FUNGSI KEPELABUHAN PUSAT	8010101007	133	Hasil Kajian/Penelitian	31/12/2015	642.565.000	Rencana Induk Pelabuhan Watunohu								SATKER PENINGKATAN FUNGSI KEPELABUHAN PUSAT
728	02204010043920000KP	SATKER PENINGKATAN FUNGSI KEPELABUHAN PUSAT	8010101007	134	Hasil Kajian/Penelitian	31/12/2015	689.051.000	Rencana Induk Pelabuhan Wonreli								SATKER PENINGKATAN FUNGSI KEPELABUHAN PUSAT
729	02204010043920000KP	SATKER PENINGKATAN FUNGSI KEPELABUHAN PUSAT	8010101007	135	Hasil Kajian/Penelitian	31/12/2015	727.754.500	Rencana Induk Pelabuhan Geser dan Gorom								SATKER PENINGKATAN FUNGSI KEPELABUHAN PUSAT
730	02204010043920000KP	SATKER PENINGKATAN FUNGSI KEPELABUHAN PUSAT	8010101007	136	Hasil Kajian/Penelitian	31/12/2015	680.482.000	Rencana Induk Pelabuhan Teor								SATKER PENINGKATAN FUNGSI KEPELABUHAN PUSAT
731	02204010043920000KP	SATKER PENINGKATAN FUNGSI KEPELABUHAN PUSAT	8010101007	137	Hasil Kajian/Penelitian	31/12/2015	608.294.500	Rencana Induk Pelabuhan Ereke								SATKER PENINGKATAN FUNGSI KEPELABUHAN PUSAT
732	02204010043920000KP	SATKER PENINGKATAN FUNGSI KEPELABUHAN PUSAT	8010101007	138	Hasil Kajian/Penelitian	31/12/2015	707.817.000	Rencana Induk Pelabuhan Sinabang dan Sibigo								SATKER PENINGKATAN FUNGSI KEPELABUHAN PUSAT
733	02204010043920000KP	SATKER PENINGKATAN FUNGSI KEPELABUHAN PUSAT	8010101007	139	Hasil Kajian/Penelitian	31/12/2015	726.071.500	Rencana Induk Pelabuhan Dawelor dan Mahaleta								SATKER PENINGKATAN FUNGSI KEPELABUHAN PUSAT
734	02204010043920000KP	SATKER PENINGKATAN FUNGSI KEPELABUHAN PUSAT	8010101007	187	Hasil Kajian/Penelitian	30/08/2021	99.000.000	BASIC DESIGN NEW AMBON								SATKER PENINGKATAN FUNGSI KEPELABUHAN PUSAT
735	02204010043920000KP	SATKER PENINGKATAN FUNGSI KEPELABUHAN PUSAT	8010101007	188	Hasil Kajian/Penelitian	30/08/2021	99.110.000	BASIC DESIGN NEW PALEMBANG								SATKER PENINGKATAN FUNGSI KEPELABUHAN PUSAT
736	02204010043920000KP	SATKER PENINGKATAN FUNGSI KEPELABUHAN PUSAT	8010101007	197	Hasil Kajian/Penelitian	11/10/2021	1.408.370.000	Kajian Pendampingan PHLN								SATKER PENINGKATAN FUNGSI KEPELABUHAN PUSAT
737	02204010043920000KP	SATKER PENINGKATAN FUNGSI KEPELABUHAN PUSAT	8010101007	198	Hasil Kajian/Penelitian	30/12/2021	1.600.181.000	DED Sirombu								SATKER PENINGKATAN FUNGSI KEPELABUHAN PUSAT
738	02204010043920000KP	SATKER PENINGKATAN FUNGSI KEPELABUHAN PUSAT	8010101007	200	Hasil Kajian/Penelitian	06/12/2021	1.100.000.000	DED Bungku								SATKER PENINGKATAN FUNGSI KEPELABUHAN PUSAT
739	02204010043920000KP	SATKER PENINGKATAN FUNGSI KEPELABUHAN PUSAT	8010101007	201	Hasil Kajian/Penelitian	06/12/2021	1.256.948.000	DED Sungai Nyamuk								SATKER PENINGKATAN FUNGSI KEPELABUHAN PUSAT
740	02204010043920000KP	SATKER PENINGKATAN FUNGSI KEPELABUHAN PUSAT	8010101007	202	Hasil Kajian/Penelitian	06/12/2021	1.111.000.000	DED Keramaian								SATKER PENINGKATAN FUNGSI KEPELABUHAN PUSAT
741	02204010043920000KP	SATKER PENINGKATAN FUNGSI KEPELABUHAN PUSAT	8010101007	204	Hasil Kajian/Penelitian	06/12/2021	1.264.610.490	DED Lewoleba								SATKER PENINGKATAN FUNGSI KEPELABUHAN PUSAT
742	02204010043920000KP	SATKER PENINGKATAN FUNGSI KEPELABUHAN PUSAT	8010101007	206	Hasil Kajian/Penelitian	06/12/2021	1.088.972.060	DED Lerokis								SATKER PENINGKATAN FUNGSI KEPELABUHAN PUSAT
743	02204010043920000KP	SATKER PENINGKATAN FUNGSI KEPELABUHAN PUSAT	8010101007	208	Hasil Kajian/Penelitian	06/12/2021	1.311.261.600	DED Daruba								SATKER PENINGKATAN FUNGSI KEPELABUHAN PUSAT
744	02204010043920000KP	SATKER PENINGKATAN FUNGSI KEPELABUHAN PUSAT	8010101007	211	Hasil Kajian/Penelitian	06/12/2021	1.161.022.500	DED Ulu Siau								SATKER PENINGKATAN FUNGSI KEPELABUHAN PUSAT
745	02204010043920000KP	SATKER PENINGKATAN FUNGSI KEPELABUHAN PUSAT	8010101007	214	Hasil Kajian/Penelitian	29/12/2021	1.182.376.800	DED Sapudi								SATKER PENINGKATAN FUNGSI KEPELABUHAN PUSAT
746	02204010043920000KP	SATKER PENINGKATAN FUNGSI KEPELABUHAN PUSAT	8010101007	215	Hasil Kajian/Penelitian	29/12/2021	1.112.573.000	DED Kaledupa								SATKER PENINGKATAN FUNGSI KEPELABUHAN PUSAT
747	02204010043920000KP	SATKER PENINGKATAN FUNGSI KEPELABUHAN PUSAT	8010101007	216	Hasil Kajian/Penelitian	29/12/2021	1.110.202.500	DED Awerange								SATKER PENINGKATAN FUNGSI KEPELABUHAN PUSAT
748	02204010043920000KP	SATKER PENINGKATAN FUNGSI KEPELABUHAN PUSAT	8010101007	217	Hasil Kajian/Penelitian	29/12/2021	1.193.093.000	DED Kolonedale								SATKER PENINGKATAN FUNGSI KEPELABUHAN PUSAT
749	02204010043920000KP	SATKER PENINGKATAN FUNGSI KEPELABUHAN PUSAT	8010101007	218	Hasil Kajian/Penelitian	29/12/2021	1.278.868.800	SID Kilo								SATKER PENINGKATAN FUNGSI KEPELABUHAN PUSAT
750	02204010043920000KP	SATKER PENINGKATAN FUNGSI KEPELABUHAN PUSAT	8010101007	221	Hasil Kajian/Penelitian	29/12/2021	1.020.329.750	DED Lampia								SATKER PENINGKATAN FUNGSI KEPELABUHAN PUSAT
751	02204010043920000KP	SATKER PENINGKATAN FUNGSI KEPELABUHAN PUSAT	8010101007	222	Hasil Kajian/Penelitian	31/12/2021	1.237.050.000	DED Arar								SATKER PENINGKATAN FUNGSI KEPELABUHAN PUSAT
752	02204010043920000KP	SATKER PENINGKATAN FUNGSI KEPELABUHAN PUSAT	8010101007	223	Hasil Kajian/Penelitian	31/12/2021	1.160.559.800	DED Namrole								SATKER PENINGKATAN FUNGSI KEPELABUHAN PUSAT
753	02204010043920000KP	SATKER PENINGKATAN FUNGSI KEPELABUHAN PUSAT	8010101007	224	Hasil Kajian/Penelitian	29/12/2021	1.253.241.000	DED Matui-Jailolo								SATKER PENINGKATAN FUNGSI KEPELABUHAN PUSAT
754	02204010043920000KP	SATKER PENINGKATAN FUNGSI KEPELABUHAN PUSAT	8010101007	225	Hasil Kajian/Penelitian	29/12/2021	1.106.044.500	DED Raha								SATKER PENINGKATAN FUNGSI KEPELABUHAN PUSAT
755	02204010043920000KP	SATKER PENINGKATAN FUNGSI KEPELABUHAN PUSAT	8010101007	226	Hasil Kajian/Penelitian	29/12/2021	1.251.956.200	DED Pulau Fani								SATKER PENINGKATAN FUNGSI KEPELABUHAN PUSAT
756	02204010043920000KP	SATKER PENINGKATAN FUNGSI KEPELABUHAN PUSAT	8010101007	230	Hasil Kajian/Penelitian	31/12/2021	1.174.541.800	DED Kendawangan								SATKER PENINGKATAN FUNGSI KEPELABUHAN PUSAT
757	02204010043920000KP	SATKER PENINGKATAN FUNGSI KEPELABUHAN PUSAT	8010101007	233	Hasil Kajian/Penelitian	31/12/2021	1.167.030.000	AMDAL Anggrek								SATKER PENINGKATAN FUNGSI KEPELABUHAN PUSAT
758	02204010043920000KP	SATKER PENINGKATAN FUNGSI KEPELABUHAN PUSAT	8010101007	240	Hasil Kajian/Penelitian	31/12/2021	726.110.000	UKL UPL Ulu Siau								SATKER PENINGKATAN FUNGSI KEPELABUHAN PUSAT
759	02204010043920000KP	SATKER PENINGKATAN FUNGSI KEPELABUHAN PUSAT	8010101007	241	Hasil Kajian/Penelitian	31/12/2021	617.842.500	UKL UPL Bahaur								SATKER PENINGKATAN FUNGSI KEPELABUHAN PUSAT
760	02204010043920000KP	SATKER PENINGKATAN FUNGSI KEPELABUHAN PUSAT	8010101007	287	Hasil Kajian/Penelitian	29/12/2014	346.159.000	DED PELABUHAN BOEPINANG PROV. SULTRA								SATKER PENINGKATAN FUNGSI KEPELABUHAN PUSAT
761	02204010043920000KP	SATKER PENINGKATAN FUNGSI KEPELABUHAN PUSAT	8010101007	339	Hasil Kajian/Penelitian	26/09/2022	516.150.000	STUDI KLASTERISASI TERSUS TUKS PAKET 3 PROV. MALUKU UTARA								SATKER PENINGKATAN FUNGSI KEPELABUHAN PUSAT
762	02204010043920000KP	SATKER PENINGKATAN FUNGSI KEPELABUHAN PUSAT	8010101007	340	Hasil Kajian/Penelitian	26/09/2022	527.860.500	STUDI KLASTERISASI TERSUS TUKS PAKET 2 PROV. KALIMANTAN TIMUR DAN KALIMANTAN SELATAN								SATKER PENINGKATAN FUNGSI KEPELABUHAN PUSAT
763	02204010043920000KP	SATKER PENINGKATAN FUNGSI KEPELABUHAN PUSAT	8010101007	341	Hasil Kajian/Penelitian	26/09/2022	526.060.000	STUDI KLASTERISASI TERSUS TUKS PAKET 1 PROV. SULAWESI TENGAH DAN SULAWESI TENGGARA								SATKER PENINGKATAN FUNGSI KEPELABUHAN PUSAT
764	02204010043920000KP	SATKER PENINGKATAN FUNGSI KEPELABUHAN PUSAT	8010101007	345	Hasil Kajian/Penelitian	26/11/2015	350.845.000	DED PELABUHAN POTA PROV. NTT								SATKER PENINGKATAN FUNGSI KEPELABUHAN PUSAT
765	02204010043920000KP	SATKER PENINGKATAN FUNGSI KEPELABUHAN PUSAT	8010101007	353	Hasil Kajian/Penelitian	06/08/2022	91.519.500	Jasa Konsultansi Tim Expert Pendamping Evaluasi Dokumen Penawaran Patimban Port Development Project Phase 1-2 Paket 6 (Container Terminal Number 2 Construction) Provinsi								SATKER PENINGKATAN FUNGSI KEPELABUHAN PUSAT
766	02204010043920000KP	SATKER PENINGKATAN FUNGSI KEPELABUHAN PUSAT	8010101007	354	Hasil Kajian/Penelitian	06/08/2022	91.519.500	Jasa Konsultansi Tim Expert Pendamping Evaluasi Dokumen Penawaran Patimban Port Development Project Phase 1-2 Paket 5 (Car Terminal Construction) Provinsi Jawa Barat Tahun								SATKER PENINGKATAN FUNGSI KEPELABUHAN PUSAT
767	02204010043920000KP	SATKER PENINGKATAN FUNGSI KEPELABUHAN PUSAT	8010101007	355	Hasil Kajian/Penelitian	21/10/2022	97.569.000	Penyusunan Dokumen Rancangan Awal (Basic Design) pada Pekerjaan Rancang dan Bangun (design and Build) Pembangunan Pelabuhan New Palembang di Terminal Tanjung Carat P								SATKER PENINGKATAN FUNGSI KEPELABUHAN PUSAT

No	Kode Satker	Nama UPT/Satker	Uraian BMN			Tahun Perolehan	Nilai Perolehan (Rp)	Jenis ATB	Manfaat Aset Tak Berwujud				Waktu dirasakannya manfaat	Durasi kemanfaatan Aset Tak Berwujud	Relevansi saat ini (Bermanfaat/ Tidak)	Unit kerja yang memanfaatkan
			Kode Barang	NUP	Nama Barang				Memiliki nilai ekonomi	Manfaat keilmuan	Manfaat Sosial	Manfaat Lainnya				
768	02204010043920000KP	SATKER PENINGKATAN FUNGSI KEPELABUHAN PUSAT	8010101007	356	Hasil Kajian/Penelitian	21/10/2022	97.680.000	Penyusunan Dokumen Rancangan Awal (Basic Design) untuk Pekerjaan Rancang dan Bangun (design and Build) Pembangunan Fasilitas Pelabuhan New Ambon Provinsi Maluku								SATKER PENINGKATAN FUNGSI KEPELABUHAN PUSAT
769	02204010043920000KP	SATKER PENINGKATAN FUNGSI KEPELABUHAN PUSAT	8010101007	357	Hasil Kajian/Penelitian	10/12/2022	98.512.500	Penyusunan Dokumen Review Detail Engineering Design (DED) Fasilitas Pelabuhan Laut Kajang di Provinsi Sulawesi Selatan								SATKER PENINGKATAN FUNGSI KEPELABUHAN PUSAT
770	02204010043920000KP	SATKER PENINGKATAN FUNGSI KEPELABUHAN PUSAT	8010101007	358	Hasil Kajian/Penelitian	13/12/2022	96.570.000	Penyusunan Review Kelayakan 11 (sebelas) Titik Tiang Pancang Dermaga Pelabuhan Laut IPPI Provinsi Nusa Tenggara Timur								SATKER PENINGKATAN FUNGSI KEPELABUHAN PUSAT
771	02204010043920000KP	SATKER PENINGKATAN FUNGSI KEPELABUHAN PUSAT	8010101007	359	Hasil Kajian/Penelitian	19/12/2022	1.547.221.785	STUDI RIP-Larat Sofyanin								SATKER PENINGKATAN FUNGSI KEPELABUHAN PUSAT
772	02204010043920000KP	SATKER PENINGKATAN FUNGSI KEPELABUHAN PUSAT	8010101007	360	Hasil Kajian/Penelitian	16/12/2022	1.313.712.750	DED-LAPUKO								SATKER PENINGKATAN FUNGSI KEPELABUHAN PUSAT
773	02204010043920000KP	SATKER PENINGKATAN FUNGSI KEPELABUHAN PUSAT	8010101007	361	Hasil Kajian/Penelitian	14/11/2022	1.084.392.300	Studi SID PELABUHAN RATU								SATKER PENINGKATAN FUNGSI KEPELABUHAN PUSAT
774	02204010043920000KP	SATKER PENINGKATAN FUNGSI KEPELABUHAN PUSAT	8010101007	362	Hasil Kajian/Penelitian	14/11/2022	1.232.133.300	Studi SID SANGKULIRANG								SATKER PENINGKATAN FUNGSI KEPELABUHAN PUSAT
775	02204010043920000KP	SATKER PENINGKATAN FUNGSI KEPELABUHAN PUSAT	8010101007	363	Hasil Kajian/Penelitian	14/11/2022	1.237.317.000	Studi SID BAJOE								SATKER PENINGKATAN FUNGSI KEPELABUHAN PUSAT
776	02204010043920000KP	SATKER PENINGKATAN FUNGSI KEPELABUHAN PUSAT	8010101007	364	Hasil Kajian/Penelitian	03/10/2022	750.548.700	Studi UKP-UPL Luwuk								SATKER PENINGKATAN FUNGSI KEPELABUHAN PUSAT
777	02204010043920000KP	SATKER PENINGKATAN FUNGSI KEPELABUHAN PUSAT	8010101007	365	Hasil Kajian/Penelitian	05/10/2022	746.280.750	Studi DPLH Wayabula								SATKER PENINGKATAN FUNGSI KEPELABUHAN PUSAT
778	02204010043920000KP	SATKER PENINGKATAN FUNGSI KEPELABUHAN PUSAT	8010101007	366	Hasil Kajian/Penelitian	03/10/2022	813.663.300	Studi UKL UPL Lewoleba								SATKER PENINGKATAN FUNGSI KEPELABUHAN PUSAT
779	02204010043920000KP	SATKER PENINGKATAN FUNGSI KEPELABUHAN PUSAT	8010101007	367	Hasil Kajian/Penelitian	05/12/2022	1.345.320.000	Studi DED Sikeli								SATKER PENINGKATAN FUNGSI KEPELABUHAN PUSAT
780	02204010043920000KP	SATKER PENINGKATAN FUNGSI KEPELABUHAN PUSAT	8010101007	368	Hasil Kajian/Penelitian	05/10/2022	711.314.236	Studi DPLH IPPI								SATKER PENINGKATAN FUNGSI KEPELABUHAN PUSAT
781	02204010043920000KP	SATKER PENINGKATAN FUNGSI KEPELABUHAN PUSAT	8010101007	369	Hasil Kajian/Penelitian	02/12/2022	1.535.204.148	Studi DOKLING ANDALRKL-RPL Kolonedale								SATKER PENINGKATAN FUNGSI KEPELABUHAN PUSAT
782	02204010043920000KP	SATKER PENINGKATAN FUNGSI KEPELABUHAN PUSAT	8010101007	370	Hasil Kajian/Penelitian	05/10/2022	785.475.360	Studi DPLH dan UKLUPL Balauring								SATKER PENINGKATAN FUNGSI KEPELABUHAN PUSAT
783	02204010043920000KP	SATKER PENINGKATAN FUNGSI KEPELABUHAN PUSAT	8010101007	371	Hasil Kajian/Penelitian	05/12/2022	1.265.626.440	Studi DED Simailepet								SATKER PENINGKATAN FUNGSI KEPELABUHAN PUSAT
784	02204010043920000KP	SATKER PENINGKATAN FUNGSI KEPELABUHAN PUSAT	8010101007	372	Hasil Kajian/Penelitian	13/12/2022	1.355.907.180	Studi DED Panurakan								SATKER PENINGKATAN FUNGSI KEPELABUHAN PUSAT
785	02204010043920000KP	SATKER PENINGKATAN FUNGSI KEPELABUHAN PUSAT	8010101007	373	Hasil Kajian/Penelitian	05/12/2022	1.457.072.300	Studi DED Kaimana								SATKER PENINGKATAN FUNGSI KEPELABUHAN PUSAT
786	02204010043920000KP	SATKER PENINGKATAN FUNGSI KEPELABUHAN PUSAT	8010101007	374	Hasil Kajian/Penelitian	04/11/2022	880.882.000	Studi DELH Waikelo								SATKER PENINGKATAN FUNGSI KEPELABUHAN PUSAT
787	02204010043920000KP	SATKER PENINGKATAN FUNGSI KEPELABUHAN PUSAT	8010101007	375	Hasil Kajian/Penelitian	02/12/2022	1.489.925.250	Studi DOKLING AMDAL Sungai Nyamuk								SATKER PENINGKATAN FUNGSI KEPELABUHAN PUSAT
788	02204010043920000KP	SATKER PENINGKATAN FUNGSI KEPELABUHAN PUSAT	8010101007	376	Hasil Kajian/Penelitian	02/11/2022	911.474.891	Studi DELH Namrole								SATKER PENINGKATAN FUNGSI KEPELABUHAN PUSAT
789	02204010043920000KP	SATKER PENINGKATAN FUNGSI KEPELABUHAN PUSAT	8010101007	377	Hasil Kajian/Penelitian	13/12/2022	1.354.349.850	Studi DED Midai								SATKER PENINGKATAN FUNGSI KEPELABUHAN PUSAT
790	02204010043920000KP	SATKER PENINGKATAN FUNGSI KEPELABUHAN PUSAT	8010101007	378	Hasil Kajian/Penelitian	13/12/2022	1.280.440.000	Studi DED Rembang								SATKER PENINGKATAN FUNGSI KEPELABUHAN PUSAT
791	02204010043920000KP	SATKER PENINGKATAN FUNGSI KEPELABUHAN PUSAT	8010101007	379	Hasil Kajian/Penelitian	16/12/2022	1.550.170.500	Studi DED Belang-Belang								SATKER PENINGKATAN FUNGSI KEPELABUHAN PUSAT
792	02204010043920000KP	SATKER PENINGKATAN FUNGSI KEPELABUHAN PUSAT	8010101007	380	Hasil Kajian/Penelitian	04/11/2022	900.543.000	Studi DOKLING UKL-UPL Calabai & Kilo								SATKER PENINGKATAN FUNGSI KEPELABUHAN PUSAT
793	02204010043920000KP	SATKER PENINGKATAN FUNGSI KEPELABUHAN PUSAT	8010101007	381	Hasil Kajian/Penelitian	08/12/2022	1.342.350.750	Studi DED Sape								SATKER PENINGKATAN FUNGSI KEPELABUHAN PUSAT
794	02204010043920000KP	SATKER PENINGKATAN FUNGSI KEPELABUHAN PUSAT	8010101007	382	Hasil Kajian/Penelitian	16/12/2022	1.412.295.000	Studi SID Bungin								SATKER PENINGKATAN FUNGSI KEPELABUHAN PUSAT
795	02204010043920000KP	SATKER PENINGKATAN FUNGSI KEPELABUHAN PUSAT	8010101007	383	Hasil Kajian/Penelitian	13/12/2022	1.414.184.400	Studi DED Ba'a - Ndao								SATKER PENINGKATAN FUNGSI KEPELABUHAN PUSAT
796	02204010043920000KP	SATKER PENINGKATAN FUNGSI KEPELABUHAN PUSAT	8010101007	384	Hasil Kajian/Penelitian	13/12/2022	1.150.087.650	Studi DED Tanah Ampo								SATKER PENINGKATAN FUNGSI KEPELABUHAN PUSAT
797	02204010043920000KP	SATKER PENINGKATAN FUNGSI KEPELABUHAN PUSAT	8010101007	385	Hasil Kajian/Penelitian	12/12/2022	1.421.497.635	RIP Biaro dan Buhias								SATKER PENINGKATAN FUNGSI KEPELABUHAN PUSAT
798	02204010043920000KP	SATKER PENINGKATAN FUNGSI KEPELABUHAN PUSAT	8010101007	386	Hasil Kajian/Penelitian	20/12/2022	1.533.112.500	ded pasipalele								SATKER PENINGKATAN FUNGSI KEPELABUHAN PUSAT
799	02204010043920000KP	SATKER PENINGKATAN FUNGSI KEPELABUHAN PUSAT	8010101007	387	Hasil Kajian/Penelitian	26/12/2022	1.297.201.500	RIP Tangkiang								SATKER PENINGKATAN FUNGSI KEPELABUHAN PUSAT
800	02204010043920000KP	SATKER PENINGKATAN FUNGSI KEPELABUHAN PUSAT	8010101007	388	Hasil Kajian/Penelitian	20/12/2022	1.377.709.800	ded mahaleta								SATKER PENINGKATAN FUNGSI KEPELABUHAN PUSAT
801	02204010043920000KP	SATKER PENINGKATAN FUNGSI KEPELABUHAN PUSAT	8010101007	389	Hasil Kajian/Penelitian	26/12/2022	1.490.397.000	RIP Wakai & Una-una								SATKER PENINGKATAN FUNGSI KEPELABUHAN PUSAT
802	02204010043920000KP	SATKER PENINGKATAN FUNGSI KEPELABUHAN PUSAT	8010101007	390	Hasil Kajian/Penelitian	21/10/2022	443.766.000	Studi DLKR-DLKP Laiwui								SATKER PENINGKATAN FUNGSI KEPELABUHAN PUSAT
803	02204010043920000KP	SATKER PENINGKATAN FUNGSI KEPELABUHAN PUSAT	8010101007	391	Hasil Kajian/Penelitian	15/12/2022	1.256.759.000	DED Depapre								SATKER PENINGKATAN FUNGSI KEPELABUHAN PUSAT
804	02204010043920000KP	SATKER PENINGKATAN FUNGSI KEPELABUHAN PUSAT	8010101007	392	Hasil Kajian/Penelitian	17/12/2022	1.409.383.095	DED Kalatoa								SATKER PENINGKATAN FUNGSI KEPELABUHAN PUSAT
805	02204010043920000KP	SATKER PENINGKATAN FUNGSI KEPELABUHAN PUSAT	8010101007	393	Hasil Kajian/Penelitian	15/12/2022	1.866.786.900	KPBU Bidang Kepelabuhanan								SATKER PENINGKATAN FUNGSI KEPELABUHAN PUSAT
806	02204010043920000KP	SATKER PENINGKATAN FUNGSI KEPELABUHAN PUSAT	8010101007	395	Hasil Kajian/Penelitian	20/12/2022	1.571.982.000	integrasi IKN								SATKER PENINGKATAN FUNGSI KEPELABUHAN PUSAT
807	02204010043920000KP	SATKER PENINGKATAN FUNGSI KEPELABUHAN PUSAT	8010101007	396	Hasil Kajian/Penelitian	31/10/2022	433.122.000	Studi DLKR-DLKP Kaledupa								SATKER PENINGKATAN FUNGSI KEPELABUHAN PUSAT
808	02204010043920000KP	SATKER PENINGKATAN FUNGSI KEPELABUHAN PUSAT	8010101007	397	Hasil Kajian/Penelitian	19/12/2022	1.732.987.500	Studi RIP Bobong, Loseng, Tikong								SATKER PENINGKATAN FUNGSI KEPELABUHAN PUSAT
809	02204010043920000KP	SATKER PENINGKATAN FUNGSI KEPELABUHAN PUSAT	8010101007	398	Hasil Kajian/Penelitian	19/12/2022	1.588.687.000	Studi RIP Sanana & Malbufa								SATKER PENINGKATAN FUNGSI KEPELABUHAN PUSAT
810	02204010043920000KP	SATKER PENINGKATAN FUNGSI KEPELABUHAN PUSAT	8010101007	399	Hasil Kajian/Penelitian	11/12/2022	1.343.544.000	Studi RIP DLKR-P Tanjung Buton								SATKER PENINGKATAN FUNGSI KEPELABUHAN PUSAT
811	02204010043920000KP	SATKER PENINGKATAN FUNGSI KEPELABUHAN PUSAT	8010101007	400	Hasil Kajian/Penelitian	19/12/2022	1.355.133.500	Studi RIP-DLKRP Dabo Singkep								SATKER PENINGKATAN FUNGSI KEPELABUHAN PUSAT
812	02204010043920000KP	SATKER PENINGKATAN FUNGSI KEPELABUHAN PUSAT	8010101007	401	Hasil Kajian/Penelitian	11/12/2022	1.576.517.460	Studi RIP DLKR-P Lakor & Serwaru								SATKER PENINGKATAN FUNGSI KEPELABUHAN PUSAT
813	02204010043920000KP	SATKER PENINGKATAN FUNGSI KEPELABUHAN PUSAT	8010101007	402	Hasil Kajian/Penelitian	11/12/2022	1.737.283.200	Studi RIP DLKR-P Dofa, Pasipa, Falabisahaya								SATKER PENINGKATAN FUNGSI KEPELABUHAN PUSAT
814	02204010043920000KP	SATKER PENINGKATAN FUNGSI KEPELABUHAN PUSAT	8010101007	403	Hasil Kajian/Penelitian	19/12/2022	1.352.923.500	Studi RIP Kilo								SATKER PENINGKATAN FUNGSI KEPELABUHAN PUSAT
815	02204010043920000KP	SATKER PENINGKATAN FUNGSI KEPELABUHAN PUSAT	8010101007	404	Hasil Kajian/Penelitian	19/12/2022	1.350.886.095	Studi RIP DLKRP GITA								SATKER PENINGKATAN FUNGSI KEPELABUHAN PUSAT
816	02204010043920000KP	SATKER PENINGKATAN FUNGSI KEPELABUHAN PUSAT	8010101007	405	Hasil Kajian/Penelitian	19/12/2022	1.462.406.130	Studi RIP DLKRP Marapokot & Maumbawa								SATKER PENINGKATAN FUNGSI KEPELABUHAN PUSAT
817	02204010043920000KP	SATKER PENINGKATAN FUNGSI KEPELABUHAN PUSAT	8010101007	406	Hasil Kajian/Penelitian	06/12/2022	1.415.638.500	Studi RIP DLKR-P Bungin								SATKER PENINGKATAN FUNGSI KEPELABUHAN PUSAT
818	02204010043920000KP	SATKER PENINGKATAN FUNGSI KEPELABUHAN PUSAT	8010101007	407	Hasil Kajian/Penelitian	25/11/2022	464.057.700	Studi DLKR-DLKP Amurang								SATKER PENINGKATAN FUNGSI KEPELABUHAN PUSAT
819	02204010043920000KP	SATKER PENINGKATAN FUNGSI KEPELABUHAN PUSAT	8010101007	408	Hasil Kajian/Penelitian	25/11/2022	428.593.200	Studi DLKR-DLKP Selayar								SATKER PENINGKATAN FUNGSI KEPELABUHAN PUSAT
820	02204010043920000KP	SATKER PENINGKATAN FUNGSI KEPELABUHAN PUSAT	8010101007	409	Hasil Kajian/Penelitian	14/11/2022	1.252.834.800	Studi SID FAK-FAK								SATKER PENINGKATAN FUNGSI KEPELABUHAN PUSAT
821	02204010043920000KP	SATKER PENINGKATAN FUNGSI KEPELABUHAN PUSAT	8010101007	410	Hasil Kajian/Penelitian	14/11/2022	1.275.634.200	Studi SID SOASIO								SATKER PENINGKATAN FUNGSI KEPELABUHAN PUSAT
822	02204010043920000KP	SATKER PENINGKATAN FUNGSI KEPELABUHAN PUSAT	8010101007	411	Hasil Kajian/Penelitian	05/10/2022	860.583.000	STUDI UKL UPL PARIGI								SATKER PENINGKATAN FUNGSI KEPELABUHAN PUSAT
823	02204010043920000KP	SATKER PENINGKATAN FUNGSI KEPELABUHAN PUSAT	8010101007	412	Hasil Kajian/Penelitian	05/10/2022	754.311.600	Studi DPLH Daruba Morotai								SATKER PENINGKATAN FUNGSI KEPELABUHAN PUSAT
824	02204010043920000KP	SATKER PENINGKATAN FUNGSI KEPELABUHAN PUSAT	8010101007	413	Hasil Kajian/Penelitian	02/12/2022	1.458.068.250	Studi DOKLING AMDAL Batu Goyang								SATKER PENINGKATAN FUNGSI KEPELABUHAN PUSAT
825	02204010043920000KP	SATKER PENINGKATAN FUNGSI KEPELABUHAN PUSAT	8010101007	414	Hasil Kajian/Penelitian	02/12/2022	1.528.741.950	Studi DOKLING AMDAL Tilamuta								SATKER PENINGKATAN FUNGSI KEPELABUHAN PUSAT
826	02204010043920000KP	SATKER PENINGKATAN FUNGSI KEPELABUHAN PUSAT	8010101007	415	Hasil Kajian/Penelitian	05/11/2022	893.527.800	Studi DPLH Molu								SATKER PENINGKATAN FUNGSI KEPELABUHAN PUSAT
827	02204010043920000KP	SATKER PENINGKATAN FUNGSI KEPELABUHAN PUSAT	8010101007	416	Hasil Kajian/Penelitian	08/12/2022	1.320.342.780	Studi DED Carocok								SATKER PENINGKATAN FUNGSI KEPELABUHAN PUSAT
828	02204010043920000KP	SATKER PENINGKATAN FUNGSI KEPELABUHAN PUSAT	8010101007	417	Hasil Kajian/Penelitian	16/12/2022	1.288.787.700	Studi DED Eray								SATKER PENINGKATAN FUNGSI KEPELABUHAN PUSAT
829	02204010043920000KP	SATKER PENINGKATAN FUNGSI KEPELABUHAN PUSAT	8010101007	418	Hasil Kajian/Penelitian	13/12/2022	1.482.532.650	RIP Wasior dan Windesi								SATKER PENINGKATAN FUNGSI KEPELABUHAN PUSAT
830	02204010043920000KP	SATKER PENINGKATAN FUNGSI KEPELABUHAN PUSAT	8010101007	419	Hasil Kajian/Penelitian	27/12/2022	1.318.979.700	RIP Ende Namrole								SATKER PENINGKATAN FUNGSI KEPELABUHAN PUSAT
831	02204010043920000KP	SATKER PENINGKATAN FUNGSI KEPELABUHAN PUSAT	8010101007	420	Hasil Kajian/Penelitian	21/12/2022	944.404.650	SID Palembang								SATKER PENINGKATAN FUNGSI KEPELABUHAN PUSAT
832	02204010043920000KP	SATKER PENINGKATAN FUNGSI KEPELABUHAN PUSAT	8010101007	421	Hasil Kajian/Penelitian	21/10/2022	408.845.190	Studi DLKR-DLKP Selat Panjang								SATKER PENINGKATAN FUNGSI KEPELABUHAN PUSAT
833	02204010043920000KP	SATKER PENINGKATAN FUNGSI KEPELABUHAN PUSAT	8010101007	422	Hasil Kajian/Penelitian	19/12/2022	1.436.814.273	Studi RIP Padang Tikar & Telok Air								SATKER PENINGKATAN FUNGSI KEPELABUHAN PUSAT
834	02204010043920000KP	SATKER PENINGKATAN FUNGSI KEPELABUHAN PUSAT	8010101007	423	Hasil Kajian/Penelitian	13/12/2022	1.470.725.080	DED Luwuk								SATKER PENINGKATAN FUNGSI KEPELABUHAN PUSAT
835	02204010043920000KP	SATKER PENINGKATAN FUNGSI KEPELABUHAN PUSAT	8010101007	424	Hasil Kajian/Penelitian	27/12/2022	1.328.115.000	DED Benete								SATKER PENINGKATAN FUNGSI KEPELABUHAN PUSAT
836	02204010043920000KP	SATKER PENINGKATAN FUNGSI KEPELABUHAN PUSAT	8010101007	425	Hasil Kajian/Penelitian	27/12/2022	1.472.859.000	DED Sinjai Larea-rea								SATKER PENINGKATAN FUNGSI KEPELABUHAN PUSAT
837	02204010043920000KP	SATKER PENINGKATAN FUNGSI KEPELABUHAN PUSAT	8010101007	426	Hasil Kajian/Penelitian	23/11/2022	1.194.582.000	Studi SID TANJUNG CARAT								SATKER PENINGKATAN FUNGSI KEPELABUHAN PUSAT
838	02204010043920000KP	SATKER PENINGKATAN FUNGSI KEPELABUHAN PUSAT	8010101007	427	Hasil Kajian/Penelitian	23/11/2022	1.250.276.250	Studi SID PENGERUKAN RAHA								SATKER PENINGKATAN FUNGSI KEPELABUHAN PUSAT
839	02204010043920000KP	SATKER PENINGKATAN FUNGSI KEPELABUHAN PUSAT	8010101007	428	Hasil Kajian/Penelitian	23/11/2022	1.228.520.250	Studi SID PENGERUKAN KALIANGET								SATKER PENINGKATAN FUNGSI KEPELABUHAN PUSAT
840	02204010043920000KP	SATKER PENINGKATAN FUNGSI KEPELABUHAN PUSAT	8010101007	429	Hasil Kajian/Penelitian	11/12/2022	1.469.584.500	Studi RIP DLKR-P Sigolo-golo & Saeru								SATKER PENINGKATAN FUNGSI KEPELABUHAN PUSAT
841	02204010043920000KP	SATKER PENINGKATAN FUNGSI KEPELABUHAN PUSAT	8010101007	430	Hasil Kajian/Penelitian	23/11/2022	1.126.172.700	Studi SID PATIMBAN								SATKER PENINGKATAN FUNGSI KEPELABUHAN PUSAT
842	02204010043920000KP	SATKER PENINGKATAN FUNGSI KEPELABUHAN PUSAT	8010101007	431	Hasil Kajian/Penelitian	23/11/2022	1.258.373.700	Studi SID PENGERUKAN TANA PASER								SATKER PENINGKATAN FUNGSI KEPELABUHAN PUSAT
843	02204010043920000KP	SATKER PENINGKATAN FUNGSI KEPELABUHAN PUSAT	8010101007	432	Hasil Kajian/Penelitian	25/11/2022	380.503.700	Studi DLKR-DLKP Pangandaran								SATKER PENINGKATAN FUNGSI KEPELABUHAN PUSAT
844	02204010043920000KP	SATKER PENINGKATAN FUNGSI KEPELABUHAN PUSAT	8010101007	433	Hasil Kajian/Penelitian	21/12/2022	1.524.030.000	KPBU Bau-Bau								SATKER PENINGKATAN FUNGSI KEPELABUHAN PUSAT
845	02204010043920000KP	SATKER PENINGKATAN FUNGSI KEPELABUHAN PUSAT	8010101007	434	Hasil Kajian/Penelitian	21/12/2022	967.131.900	REVIU SID PEGERUKAN SAMPIT								SATKER PENINGKATAN FUNGSI KEPELABUHAN PUSAT
846	02204010043920000KP	SATKER PENINGKATAN FUNGSI KEPELABUHAN PUSAT	8010101007	435	Hasil Kajian/Penelitian	21/12/2022	986.737.830	REVIU SID PENGERUKAN SAMARINDA								SATKER PENINGKATAN FUNGSI KEPELABUHAN PUSAT
847	02204010043920000KP	SATKER PENINGKATAN FUNGSI KEPELABUHAN PUSAT	8010101007	436	Hasil Kajian/Penelitian	31/12/2015	359.359.000	Rencana Induk Pelabuhan Subi								SATKER PENINGKATAN FUNGSI KEPELABUHAN PUSAT
848	02204010043920000KP	SATKER PENINGKATAN FUNGSI KEPELABUHAN PUSAT	8010101007	437	Hasil Kajian/Penelitian	07/11/2023	1.286.315.712	DED SARMI								SATKER PENINGKATAN FUNGSI KEPELABUHAN PUSAT
849	02204010043920000KP	SATKER PENINGKATAN FUNGSI KEPELABUHAN PUSAT	8010101007	438	Hasil Kajian/Penelitian	23/11/2023	1.436.322.000	DED BAING								SATKER PENINGKATAN FUNGSI KEPELABUHAN PUSAT
850	02204010043920000KP	SATKER PENINGKATAN FUNGSI KEPELABUHAN PUSAT	8010101007	439	Hasil Kajian/Penelitian	23/11/2023	1.434.546.000	DED SALURA								SATKER PENINGKATAN FUNGSI KEPELABUHAN PUSAT
851	02204010043920000KP	SATKER PENINGKATAN FUNGSI KEPELABUHAN PUSAT	8010101007	440	Hasil Kajian/Penelitian	07/11/2023	1.419.754.140	DED MAMUJU								SATKER PENINGKATAN FUNGSI KEPELABUHAN PUSAT
852	02204010043920000KP	SATKER PENINGKATAN FUNGSI KEPELABUHAN PUSAT	8010101007	441	Hasil Kajian/Penelitian	23/11/2023	1.442.171.700	DED MAUMBAWA								SATKER PENINGKATAN FUNGSI KEPELABUHAN PUSAT
853	02204010043920000KP	SATKER PENINGKATAN FUNGSI KEPELABUHAN PUSAT	8010101007	442	Hasil Kajian/Penelitian	24/11/2023	1.695.507.000	DED LABUHAN BAJAU								SATKER PENINGKATAN FUNGSI KEPELABUHAN PUSAT
854	02204010043920000KP	SATKER PENINGKATAN FUNGSI KEPELABUHAN PUSAT	8010101007	443	Hasil Kajian/Penelitian	24/11/2023	1.411.624.500	DED PELABUHAN RATU								SATKER PENINGKATAN FUNGSI KEPELABUHAN PUSAT
855	02204010043920000KP	SATKER PENINGKATAN FUNGSI KEPELABUHAN PUSAT	8010101007	444	Hasil Kajian/Penelitian	23/11/2023	1.422.201.690	DED TANIWEL								SATKER PENINGKATAN FUNGSI KEPELABUHAN PUSAT
856	02204010043920000KP	SATKER PENINGKATAN FUNGSI KEPELABUHAN PUSAT	8010101007	445	Hasil Kajian/Penelitian	23/11/2023	1.559.142.000	DED SOFIFI								SATKER PENINGKATAN FUNGSI KEPELABUHAN PUSAT
857	02204010043920000KP	SATKER PENINGKATAN FUNGSI KEPELABUHAN PUSAT	8010101007	446	Hasil Kajian/Penelitian	01/12/2023	1.454.077.000	DED BONERATE								SATKER PENINGKATAN FUNGSI KEPELABUHAN PUSAT
858	02204010043920000KP	SATKER PENINGKATAN FUNGSI KEPELABUHAN PUSAT	8010101007	447	Hasil Kajian/Penelitian	01/12/2023	1.344.374.000	DED TANJUNG BATU								SATKER PENINGKATAN FUNGSI KEPELABUHAN PUSAT
859	02204010043920000KP	SATKER PENINGKATAN FUNGSI KEPELABUHAN PUSAT	8010101007	448	Hasil Kajian/Penelitian	01/12/2023	1.451.746.000	DED JINATO								SATKER PENINGKATAN FUNGSI KEPELABUHAN PUSAT
860	02204010043920000KP	SATKER PENINGKATAN FUNGSI KEPELABUHAN PUSAT	8010101007	449	Hasil Kajian/Penelitian	30/11/2023	1.477.092.100	DED WEDA								SATKER PENINGKATAN FUNGSI KEPELABUHAN PUSAT
861	02204010043920000KP	SATKER PENINGKATAN FUNGSI KEPELABUHAN PUSAT	8010101007	450	Hasil Kajian/Penelitian	30/12/2023	1.407.650.000	DED SAUSAPOR								SATKER PENINGKATAN FUNGSI KEPELABUHAN PUSAT
862	02204010043920000KP	SATKER PENINGKATAN FUNGSI KEPELABUHAN PUSAT	8010101007	451	Hasil Kajian/Penelitian	30/11/2023	1.438.958.000	DED CARIK								SATKER PENINGKATAN FUNGSI KEPELABUHAN PUSAT
863	02204010043920000KP	SATKER PENINGKATAN FUNGSI KEPELABUHAN PUSAT	8010101007	452	Hasil Kajian/Penelitian	30/11/2023	1.448.088.000	DED TEPA								SATKER PENINGKATAN FUNGSI KEPELABUHAN PUSAT
864	02204010043920000KP	SATKER PENINGKATAN FUNGSI KEPELABUHAN PUSAT	8010101007	453	Hasil Kajian/Penelitian	08/11/2023	1.416.964.000	DED SUNGAI GUNTUNG								SATKER PENINGKATAN FUNGSI KEPELABUHAN PUSAT

No	Kode Satker	Nama UPT/Satker	Uraian BMN			Tahun Perolehan	Nilai Perolehan (Rp)	Jenis ATB	Manfaat Aset Tak Berwujud				Waktu dirasakannya manfaat	Durasi kemanfaatan Aset Tak Berwujud	Relevansi saat ini (Bermanfaat/ Tidak)	Unit kerja yang memanfaatkan
			Kode Barang	NUP	Nama Barang				Memiliki nilai ekonomi	Manfaat keilmuan	Manfaat Sosial	Manfaat Lainnya				
865	022040100439200000KP	SATKER PENINGKATAN FUNGSI KEPELABUHAN PUSAT	8010101007	454	Hasil Kajian/Penelitian	01/12/2023	1.408.560.000	DED MATUTUANG								SATKER PENINGKATAN FUNGSI KEPELABUHAN PUSAT
866	022040100439200000KP	SATKER PENINGKATAN FUNGSI KEPELABUHAN PUSAT	8010101007	455	Hasil Kajian/Penelitian	08/11/2023	1.284.307.000	DED TUAPEJAT								SATKER PENINGKATAN FUNGSI KEPELABUHAN PUSAT
867	022040100439200000KP	SATKER PENINGKATAN FUNGSI KEPELABUHAN PUSAT	8010101007	456	Hasil Kajian/Penelitian	08/11/2023	1.299.964.050	DED KALIANGET								SATKER PENINGKATAN FUNGSI KEPELABUHAN PUSAT
868	022040100439200000KP	SATKER PENINGKATAN FUNGSI KEPELABUHAN PUSAT	8010101007	457	Hasil Kajian/Penelitian	17/11/2023	1.574.478.000	DED MARAPOKOT								SATKER PENINGKATAN FUNGSI KEPELABUHAN PUSAT
869	022040100439200000KP	SATKER PENINGKATAN FUNGSI KEPELABUHAN PUSAT	8010101007	458	Hasil Kajian/Penelitian	24/12/2023	1.521.803.100	PENDAMPINGAN PELAKSANAAN KPBU BIDANG KEPELABUHANAN								SATKER PENINGKATAN FUNGSI KEPELABUHAN PUSAT
870	022040100439200000KP	SATKER PENINGKATAN FUNGSI KEPELABUHAN PUSAT	8010101007	459	Hasil Kajian/Penelitian	03/11/2023	1.296.073.500	RIP TELUK SIGINTUNG								SATKER PENINGKATAN FUNGSI KEPELABUHAN PUSAT
871	022040100439200000KP	SATKER PENINGKATAN FUNGSI KEPELABUHAN PUSAT	8010101007	460	Hasil Kajian/Penelitian	05/11/2023	1.353.849.000	RIP DLKRP SIUBAN								SATKER PENINGKATAN FUNGSI KEPELABUHAN PUSAT
872	022040100439200000KP	SATKER PENINGKATAN FUNGSI KEPELABUHAN PUSAT	8010101007	461	Hasil Kajian/Penelitian	07/12/2023	1.580.543.190	RIP DLKRP KORIDO								SATKER PENINGKATAN FUNGSI KEPELABUHAN PUSAT
873	022040100439200000KP	SATKER PENINGKATAN FUNGSI KEPELABUHAN PUSAT	8010101007	462	Hasil Kajian/Penelitian	09/09/2023	818.957.000	STUDI UKL-UPL SOFYANIN								SATKER PENINGKATAN FUNGSI KEPELABUHAN PUSAT
874	022040100439200000KP	SATKER PENINGKATAN FUNGSI KEPELABUHAN PUSAT	8010101007	463	Hasil Kajian/Penelitian	05/12/2023	1.906.740.000	RIP DLKR DLKP GEBE SAGEA PATANI								SATKER PENINGKATAN FUNGSI KEPELABUHAN PUSAT
875	022040100439200000KP	SATKER PENINGKATAN FUNGSI KEPELABUHAN PUSAT	8010101007	464	Hasil Kajian/Penelitian	05/11/2023	1.491.322.500	RIP BABANG-SAKETA								SATKER PENINGKATAN FUNGSI KEPELABUHAN PUSAT
876	022040100439200000KP	SATKER PENINGKATAN FUNGSI KEPELABUHAN PUSAT	8010101007	465	Hasil Kajian/Penelitian	07/12/2023	1.503.310.500	RIP DLKR DLKP GALELA								SATKER PENINGKATAN FUNGSI KEPELABUHAN PUSAT
877	022040100439200000KP	SATKER PENINGKATAN FUNGSI KEPELABUHAN PUSAT	8010101007	466	Hasil Kajian/Penelitian	07/12/2023	1.594.963.200	RIP DLKR DLKP DAWAI								SATKER PENINGKATAN FUNGSI KEPELABUHAN PUSAT
878	022040100439200000KP	SATKER PENINGKATAN FUNGSI KEPELABUHAN PUSAT	8010101007	467	Hasil Kajian/Penelitian	06/11/2023	1.466.292.000	RIP POMAKO								SATKER PENINGKATAN FUNGSI KEPELABUHAN PUSAT
879	022040100439200000KP	SATKER PENINGKATAN FUNGSI KEPELABUHAN PUSAT	8010101007	468	Hasil Kajian/Penelitian	05/12/2023	1.739.823.750	RIP DLKR DLKP MATUTUANG DAN LIPAENG								SATKER PENINGKATAN FUNGSI KEPELABUHAN PUSAT
880	022040100439200000KP	SATKER PENINGKATAN FUNGSI KEPELABUHAN PUSAT	8010101007	469	Hasil Kajian/Penelitian	07/12/2023	1.599.553.050	RIP DLKR DLKP TELUK PATIPI								SATKER PENINGKATAN FUNGSI KEPELABUHAN PUSAT
881	022040100439200000KP	SATKER PENINGKATAN FUNGSI KEPELABUHAN PUSAT	8010101007	470	Hasil Kajian/Penelitian	08/12/2023	1.481.887.500	RIP DLKR DLKP SOFIFI								SATKER PENINGKATAN FUNGSI KEPELABUHAN PUSAT
882	022040100439200000KP	SATKER PENINGKATAN FUNGSI KEPELABUHAN PUSAT	8010101007	471	Hasil Kajian/Penelitian	12/09/2023	902.761.334	STUDI UKL UPL MAHALETA								SATKER PENINGKATAN FUNGSI KEPELABUHAN PUSAT
883	022040100439200000KP	SATKER PENINGKATAN FUNGSI KEPELABUHAN PUSAT	8010101007	472	Hasil Kajian/Penelitian	08/09/2023	902.761.334	STUDI UKL-UPL ERAY								SATKER PENINGKATAN FUNGSI KEPELABUHAN PUSAT
884	022040100439200000KP	SATKER PENINGKATAN FUNGSI KEPELABUHAN PUSAT	8010101007	473	Hasil Kajian/Penelitian	08/12/2023	1.519.627.500	RIP DLKR DLKP KOBISADAR								SATKER PENINGKATAN FUNGSI KEPELABUHAN PUSAT
885	022040100439200000KP	SATKER PENINGKATAN FUNGSI KEPELABUHAN PUSAT	8010101007	474	Hasil Kajian/Penelitian	08/09/2023	879.452.000	STUDI UKL-UPL GITA								SATKER PENINGKATAN FUNGSI KEPELABUHAN PUSAT
886	022040100439200000KP	SATKER PENINGKATAN FUNGSI KEPELABUHAN PUSAT	8010101007	475	Hasil Kajian/Penelitian	05/11/2023	1.371.364.800	RIP ATAPUPU								SATKER PENINGKATAN FUNGSI KEPELABUHAN PUSAT
887	022040100439200000KP	SATKER PENINGKATAN FUNGSI KEPELABUHAN PUSAT	8010101007	476	Hasil Kajian/Penelitian	30/10/2023	1.331.983.960	SID PENGERUKAN MEULABOH								SATKER PENINGKATAN FUNGSI KEPELABUHAN PUSAT
888	022040100439200000KP	SATKER PENINGKATAN FUNGSI KEPELABUHAN PUSAT	8010101007	477	Hasil Kajian/Penelitian	19/10/2023	1.249.082.500	SID PENGERUKAN CELUKAN BAWANG								SATKER PENINGKATAN FUNGSI KEPELABUHAN PUSAT
889	022040100439200000KP	SATKER PENINGKATAN FUNGSI KEPELABUHAN PUSAT	8010101007	478	Hasil Kajian/Penelitian	08/11/2023	1.329.230.970	REVIU RIP BAU BAU								SATKER PENINGKATAN FUNGSI KEPELABUHAN PUSAT
890	022040100439200000KP	SATKER PENINGKATAN FUNGSI KEPELABUHAN PUSAT	8010101007	479	Hasil Kajian/Penelitian	08/12/2023	1.454.659.200	RIP DLKR DLKP MOLAWE								SATKER PENINGKATAN FUNGSI KEPELABUHAN PUSAT
891	022040100439200000KP	SATKER PENINGKATAN FUNGSI KEPELABUHAN PUSAT	8010101007	480	Hasil Kajian/Penelitian	19/10/2023	1.256.253.100	SID PENGERUKAN NUSA PENIDA								SATKER PENINGKATAN FUNGSI KEPELABUHAN PUSAT
892	022040100439200000KP	SATKER PENINGKATAN FUNGSI KEPELABUHAN PUSAT	8010101007	481	Hasil Kajian/Penelitian	30/10/2023	1.373.252.650	SID PENGERUKAN KOKAS								SATKER PENINGKATAN FUNGSI KEPELABUHAN PUSAT
893	022040100439200000KP	SATKER PENINGKATAN FUNGSI KEPELABUHAN PUSAT	8010101007	482	Hasil Kajian/Penelitian	25/10/2023	1.209.506.560	SID PENGERUKAN TANJUNG BERINGIN								SATKER PENINGKATAN FUNGSI KEPELABUHAN PUSAT
894	022040100439200000KP	SATKER PENINGKATAN FUNGSI KEPELABUHAN PUSAT	8010101007	483	Hasil Kajian/Penelitian	25/10/2023	1.282.237.368	SID PENGERUKAN SINGKIL								SATKER PENINGKATAN FUNGSI KEPELABUHAN PUSAT
895	022040100439200000KP	SATKER PENINGKATAN FUNGSI KEPELABUHAN PUSAT	8010101007	484	Hasil Kajian/Penelitian	23/10/2023	1.008.705.245	REVIU SID PENGERUKAN CILACAP								SATKER PENINGKATAN FUNGSI KEPELABUHAN PUSAT
896	022040100439200000KP	SATKER PENINGKATAN FUNGSI KEPELABUHAN PUSAT	8010101007	485	Hasil Kajian/Penelitian	23/10/2023	1.063.910.318	REVIU SID PENGERUKAN PANGKAL BALAM								SATKER PENINGKATAN FUNGSI KEPELABUHAN PUSAT
897	022040100439200000KP	SATKER PENINGKATAN FUNGSI KEPELABUHAN PUSAT	8010101007	486	Hasil Kajian/Penelitian	07/11/2023	1.618.595.100	AMDAL BOEPINANG								SATKER PENINGKATAN FUNGSI KEPELABUHAN PUSAT
898	022040100439200000KP	SATKER PENINGKATAN FUNGSI KEPELABUHAN PUSAT	8010101007	487	Hasil Kajian/Penelitian	06/11/2023	1.379.951.500	SID PENGERUKAN POMAKO								SATKER PENINGKATAN FUNGSI KEPELABUHAN PUSAT
899	022040100439200000KP	SATKER PENINGKATAN FUNGSI KEPELABUHAN PUSAT	8010101007	488	Hasil Kajian/Penelitian	17/10/2023	1.256.447.350	SID PENGERUKAN TELUK BAYUR								SATKER PENINGKATAN FUNGSI KEPELABUHAN PUSAT
900	022040100439200000KP	SATKER PENINGKATAN FUNGSI KEPELABUHAN PUSAT	8010101007	489	Hasil Kajian/Penelitian	08/11/2023	1.693.742.100	AMDAL DARUBA								SATKER PENINGKATAN FUNGSI KEPELABUHAN PUSAT
901	022040100439200000KP	SATKER PENINGKATAN FUNGSI KEPELABUHAN PUSAT	8010101007	490	Hasil Kajian/Penelitian	08/11/2023	1.721.794.020	AMDAL NAMROLE								SATKER PENINGKATAN FUNGSI KEPELABUHAN PUSAT
902	022040100439200000KP	SATKER PENINGKATAN FUNGSI KEPELABUHAN PUSAT	8010101007	491	Hasil Kajian/Penelitian	07/11/2023	1.723.792.020	DOKLING-NAMLEA								SATKER PENINGKATAN FUNGSI KEPELABUHAN PUSAT
903	022040100439200000KP	SATKER PENINGKATAN FUNGSI KEPELABUHAN PUSAT	8010101007	492	Hasil Kajian/Penelitian	12/10/2023	1.068.232.680	DELH MARAPOKOT								SATKER PENINGKATAN FUNGSI KEPELABUHAN PUSAT
904	022040100439200000KP	SATKER PENINGKATAN FUNGSI KEPELABUHAN PUSAT	8010101007	493	Hasil Kajian/Penelitian	23/10/2023	1.259.072.500	SID PENGERUKAN UNAUNA								SATKER PENINGKATAN FUNGSI KEPELABUHAN PUSAT
905	022040100439200000KP	SATKER PENINGKATAN FUNGSI KEPELABUHAN PUSAT	8010101007	494	Hasil Kajian/Penelitian	30/10/2023	1.254.583.660	SID PENGERUKAN WAINGAPU								SATKER PENINGKATAN FUNGSI KEPELABUHAN PUSAT
906	022040100439200000KP	SATKER PENINGKATAN FUNGSI KEPELABUHAN PUSAT	8010101007	495	Hasil Kajian/Penelitian	31/12/2023	1.513.290.000	DED IKN								SATKER PENINGKATAN FUNGSI KEPELABUHAN PUSAT
907	022040100439200000KP	SATKER PENINGKATAN FUNGSI KEPELABUHAN PUSAT	8010101007	496	Hasil Kajian/Penelitian	31/12/2023	1.442.193.900	RIP-IKN								SATKER PENINGKATAN FUNGSI KEPELABUHAN PUSAT
908	022040100439200000KP	SATKER PENINGKATAN FUNGSI KEPELABUHAN PUSAT	8010101007	497	Hasil Kajian/Penelitian	19/12/2023	753.638.700	PENDAMPINGAN TRANSAKSI PROYEK KPBU BAU BAU								SATKER PENINGKATAN FUNGSI KEPELABUHAN PUSAT
909	022040100439200000KP	SATKER PENINGKATAN FUNGSI KEPELABUHAN PUSAT	8010101007	498	Hasil Kajian/Penelitian	03/08/2023	103.457.000	REVIU DED SOASIO								SATKER PENINGKATAN FUNGSI KEPELABUHAN PUSAT
910	022040100439200000KP	SATKER PENINGKATAN FUNGSI KEPELABUHAN PUSAT	8010101007	499	Hasil Kajian/Penelitian	18/12/2023	104.372.000	STUDI DESAIN MEP IKN								SATKER PENINGKATAN FUNGSI KEPELABUHAN PUSAT
911	022040100439200000KP	SATKER PENINGKATAN FUNGSI KEPELABUHAN PUSAT	8010101007	500	Hasil Kajian/Penelitian	31/12/2023	103.457.000	REVIU DED SAUMLAKI								SATKER PENINGKATAN FUNGSI KEPELABUHAN PUSAT
912	022040100439200000KP	SATKER PENINGKATAN FUNGSI KEPELABUHAN PUSAT	8010101007	501	Hasil Kajian/Penelitian	18/12/2023	104.456.000	REVIU DED SEBA								SATKER PENINGKATAN FUNGSI KEPELABUHAN PUSAT
913	022040100439200000KP	SATKER PENINGKATAN FUNGSI KEPELABUHAN PUSAT	8010101007	502	Hasil Kajian/Penelitian	14/12/2023	104.399.000	REVIU DED BIU								SATKER PENINGKATAN FUNGSI KEPELABUHAN PUSAT
914	022040100439200000KP	SATKER PENINGKATAN FUNGSI KEPELABUHAN PUSAT	8010101007	503	Hasil Kajian/Penelitian	14/12/2023	104.886.700	REVIU DED BUNGKU								SATKER PENINGKATAN FUNGSI KEPELABUHAN PUSAT
915	022040100439200000KP	SATKER PENINGKATAN FUNGSI KEPELABUHAN PUSAT	8010101007	504	Hasil Kajian/Penelitian	29/12/2023	99.178.500	BASIC DESIGN BACKUP AREA PELABUHAN PATIMBAN								SATKER PENINGKATAN FUNGSI KEPELABUHAN PUSAT
916	022040100439200000KP	SATKER PENINGKATAN FUNGSI KEPELABUHAN PUSAT	8010101007	505	Hasil Kajian/Penelitian	29/12/2023	99.012.000	BASIC ARSITEKTURAL DESIGN FASILITAS UMUM PELABUHAN PATIMBAN								SATKER PENINGKATAN FUNGSI KEPELABUHAN PUSAT
917	022040100439200000KP	SATKER PENINGKATAN FUNGSI KEPELABUHAN PUSAT	8010101007	506	Hasil Kajian/Penelitian	29/12/2023	99.012.000	BASIC ARSITEKTURAL DESIGN BANGUNAN AKOMODASI PELABUHAN PATIMBAN								SATKER PENINGKATAN FUNGSI KEPELABUHAN PUSAT
918	022040100439200000KP	SATKER PENINGKATAN FUNGSI KEPELABUHAN PUSAT	8010101999	115	Aset Tak Berwujud Lainnya	14/12/2016	615.183.000	DED Donggala								SATKER PENINGKATAN FUNGSI KEPELABUHAN PUSAT
919	022040100439200000KP	SATKER PENINGKATAN FUNGSI KEPELABUHAN PUSAT	8010101999	123	Aset Tak Berwujud Lainnya	22/12/2016	813.120.000	DED Sofifi								SATKER PENINGKATAN FUNGSI KEPELABUHAN PUSAT
920	022040100439200000KP	SATKER PENINGKATAN FUNGSI KEPELABUHAN PUSAT	8010101999	126	Aset Tak Berwujud Lainnya	27/12/2016	1.726.400.000	FS, RIP & SID Gane Dalam						2011	tak terbatas	SATKER PENINGKATAN FUNGSI KEPELABUHAN PUSAT
921	022040100439454000KP	LALA	8010101001	25	Software Komputer	30/06/2010	1.287.000.000	IBM WEBSPHERE PORTAL SOFTWARE								LALA
922	022040100439454000KP	LALA	8010101001	30	Software Komputer	30/06/2010	308.500.000	MONITORING TOOL								LALA
923	022040100439454000KP	LALA	8010101001	56	Software Komputer	30/06/2010	3.000.000	SOFTWARE LISENSI NETWORK								LALA
924	022040100439454000KP	LALA	8010101001	79	Software Komputer	30/06/2010	108.000.000	SOFTWARE LISENSI DASHBORD								LALA
925	022040100439454000KP	LALA	8010101001	80	Software Komputer	30/06/2010	108.000.000	SOFTWARE LISENSI DASHBORD								LALA
926	022040100439454000KP	LALA	8010101001	81	Software Komputer	30/06/2010	2.800.000.000	APLIKASI								LALA
927	022040100439454000KP	LALA	8010101001	82	Software Komputer	11/12/2010	11.460.679.960	-								LALA
928	022040100439454000KP	LALA	8010101001	83	Software Komputer	20/06/2011	525.950.000	-								LALA
929	022040100439454000KP	LALA	8010101001	84	Software Komputer	11/08/2011	844.623.000	-								LALA
930	022040100439454000KP	LALA	8010101001	85	Software Komputer	20/09/2011	3.095.007.500	-								LALA
931	022040100439454000KP	LALA	8010101001	86	Software Komputer	31/12/2017	667.653.500	PEM APLK ANGLA PERINTIS						2021	5 Tahun	LALA
932	022040100439454000KP	LALA	8010101001	87	Software Komputer	31/12/2019	3.408.977.000	logistic communication system						2019	5 Tahun	LALA
933	022040100439454000KP	LALA	8010101001	88	Software Komputer	15/12/2022	947.107.500	APLIKASI SIPERKAPAL								LALA
934	022040100439460000KP	SATKER PENGEMBANGAN KENAVIGASIAN PUSAT	8010101001	1	Software Komputer	22/12/2014	1.575.750.000	-								SATKER PENGEMBANGAN KENAVIGASIAN PUSAT
935	022040100439460000KP	SATKER PENGEMBANGAN KENAVIGASIAN PUSAT	8010101001	2	Software Komputer	31/12/2015	55.000.000	-								SATKER PENGEMBANGAN KENAVIGASIAN PUSAT
936	022040100439460000KP	SATKER PENGEMBANGAN KENAVIGASIAN PUSAT	8010101001	3	Software Komputer	31/12/2015	529.375.000	-								SATKER PENGEMBANGAN KENAVIGASIAN PUSAT
937	022040100439460000KP	SATKER PENGEMBANGAN KENAVIGASIAN PUSAT	8010101001	4	Software Komputer	07/12/2018	53.900.000	Perambuan								SATKER PENGEMBANGAN KENAVIGASIAN PUSAT
938	022040100439460000KP	SATKER PENGEMBANGAN KENAVIGASIAN PUSAT	8010101001	5	Software Komputer	12/12/2019	190.382.500	Risk Assesment								SATKER PENGEMBANGAN KENAVIGASIAN PUSAT
939	022040100439460000KP	SATKER PENGEMBANGAN KENAVIGASIAN PUSAT	8010101007	7	Hasil Kajian/Penelitian	30/12/2015	2.904.415.000	SID Jetty								SATKER PENGEMBANGAN KENAVIGASIAN PUSAT
940	022040100439460000KP	SATKER PENGEMBANGAN KENAVIGASIAN PUSAT	8010101007	8	Hasil Kajian/Penelitian	09/09/2016	1.582.812.000	DED Dermaga								SATKER PENGEMBANGAN KENAVIGASIAN PUSAT
941	022040100439460000KP	SATKER PENGEMBANGAN KENAVIGASIAN PUSAT	8010101007	9	Hasil Kajian/Penelitian	05/09/2016	1.690.381.000	SID P Jemur								SATKER PENGEMBANGAN KENAVIGASIAN PUSAT
942	022040100439460000KP	SATKER PENGEMBANGAN KENAVIGASIAN PUSAT	8010101007	10	Hasil Kajian/Penelitian	09/09/2016	1.700.930.000	SID P Lawin								SATKER PENGEMBANGAN KENAVIGASIAN PUSAT
943	022040100439460000KP	SATKER PENGEMBANGAN KENAVIGASIAN PUSAT	8010101007	11	Hasil Kajian/Penelitian	06/12/2022	98.875.000	DED Pembangunan Ramsu								SATKER PENGEMBANGAN KENAVIGASIAN PUSAT
945	022040100606301000KD	BALAI KESEHATAN KERJA PELAYARAN	8010101999	1	Aset Tak Berwujud Lainnya	22/11/2013	230.964.500	Website BKKP + Aplikasi						0	0	BALAI KESEHATAN KERJA PELAYARAN
946	022040100606301000KD	BALAI KESEHATAN KERJA PELAYARAN	8010101999	3	Aset Tak Berwujud Lainnya	22/12/2015	100.100.000	I-Clinic								BALAI KESEHATAN KERJA PELAYARAN
947	022040100606301000KD	BALAI KESEHATAN KERJA PELAYARAN	8010101999	4	Aset Tak Berwujud Lainnya	28/10/2021	47.520.000	Lokal								BALAI KESEHATAN KERJA PELAYARAN
948	022040100606301000KD	BALAI KESEHATAN KERJA PELAYARAN	8010101999	5	Aset Tak Berwujud Lainnya	06/12/2022	99.012.000	System Akutansi Keuangan								BALAI KESEHATAN KERJA PELAYARAN
949	022040100606301000KD	BALAI KESEHATAN KERJA PELAYARAN	8010101999	6	Aset Tak Berwujud Lainnya	21/12/2023	159.840.000	Lims_005								BALAI KESEHATAN KERJA PELAYARAN
950	022040100652495000KD	KANTOR KSOP KELAS IV MUARA ANGKE	8010101001	1	Software Komputer	28/10/2019	8.800.000	Aplication, Dekstop, Mobile Aplication								KANTOR KSOP KELAS IV MUARA ANGKE
951	022040100652495000KD	KANTOR KSOP KELAS IV MUARA ANGKE	8010101001	2	Software Komputer	28/10/2019	8.800.000	Aplication, Dekstop, Mobile Aplication								KANTOR KSOP KELAS IV MUARA ANGKE
952	022040100652495000KD	KANTOR KSOP KELAS IV MUARA ANGKE	8010101001	3	Software Komputer	28/10/2019	8.800.000	Aplication, Dekstop, Mobile Aplication								KANTOR KSOP KELAS IV MUARA ANGKE
953	022040100652495000KD	KANTOR KSOP KELAS IV MUARA ANGKE	8010101001	4	Software Komputer	28/10/2019	7.700.000	Mobile App Verification								KANTOR KSOP KELAS IV MUARA ANGKE
954	022040100652495000KD	KANTOR KSOP KELAS IV MUARA ANGKE	8010101001	5	Software Komputer	28/10/2019	6.600.000	Web Monitoring E-Pas								KANTOR KSOP KELAS IV MUARA ANGKE
955	022040200021140000KD	KSOP Kelas II Patimban	8010101001	1	Software Komputer	27/08/2020	995.522.000	APLIKASI PELAYANAN KAPAL DAN BARANG TERPADU						2019	4 tahun	KSOP Kelas II Patimban
956	022040200021140000KD	KSOP Kelas II Patimban	8010101007	1	Hasil Kajian/Penelitian	03/08/2020	532.510.000	STUDI PENGADAAN TANAH THP 2						0	0	KSOP Kelas II Patimban
957	022040200021140000KD	KSOP Kelas II Patimban	8010101007	2	Hasil Kajian/Penelitian	30/09/2020	189.000.000	JASA APRAISAL TANAH PENGGAN						0	0	KSOP Kelas II Patimban
958	022040200021140000KD	KSOP Kelas II Patimban	8010101007	3	Hasil Kajian/Penelitian	16/10/2020	152.851.050	SERTIFIKASI ISPS CODE								KSOP Kelas II Patimban
959	022040200021140000KD	KSOP Kelas II Patimban	8010101007	4	Hasil Kajian/Penelitian	13/11/2020	99.962.500	PERENC MIX USE BACKUP AREA								KSOP Kelas II Patimban
960	022040200021140000KD	KSOP Kelas II Patimban	8010101007	5	Hasil Kajian/Penelitian	18/05/2021	99.467.000	-								KSOP Kelas II Patimban
961	022040200021140000KD	KSOP Kelas II Patimban	8010101007	6	Hasil Kajian/Penelitian	31/12/2021	2.144.691.500	KPBU Patimban								KSOP Kelas II Patimban
962	022040200021140000KD	KSOP Kelas II Patimban	8010101007	7	Hasil Kajian/Penelitian	31/12/2022	47.207.712.832	DED Fase 1-2 (DED Paket 5&6)								KSOP Kelas II Patimban

No	Kode Satker	Nama UPT/Satker	Uraian BMN			Tahun Perolehan	Nilai Perolehan (Rp)	Jenis ATB	Manfaat Aset Tak Berwujud				Waktu dirasakannya manfaat	Durasi kemanfaatan Aset Tak Berwujud	Relevansi saat ini (Bermanfaat/ Tidak)	Unit kerja yang memanfaatkan
			Kode Barang	NUP	Nama Barang				Memiliki nilai ekonomi	Manfaat keilmuan	Manfaat Sosial	Manfaat Lainnya				
963	02204020002114000KD	KSOP Kelas II Patimban	8010101999	1	Aset Tak Berwujud Lainnya	26/12/2019	1.719.739.000	Laporan						2019	Tidak Terbatas	KSOP Kelas II Patimban
964	02204020002114000KD	KSOP Kelas II Patimban	8010101999	2	Aset Tak Berwujud Lainnya	26/12/2019	875.500.000	Laporan								KSOP Kelas II Patimban
965	02204020002114000KD	KSOP Kelas II Patimban	8010101999	3	Aset Tak Berwujud Lainnya	07/12/2020	88.316.000	VIDEO 3D BACKUP AREA						0	0	KSOP Kelas II Patimban
966	02204020002114000KD	KSOP Kelas II Patimban	8010101999	5	Aset Tak Berwujud Lainnya	09/11/2022	97.914.500	Studi								KSOP Kelas II Patimban
967	02204020002114000KD	KSOP Kelas II Patimban	8010101999	6	Aset Tak Berwujud Lainnya	20/10/2022	1.290.097.500	Studi Kelayakan Pengadaan Tanah Tahap II Kantor Kesyahbandaran dan Otoritas Pelabuhan Kelas II Patimban								KSOP Kelas II Patimban
968	02204020002114000KD	KSOP Kelas II Patimban	8010101999	7	Aset Tak Berwujud Lainnya	17/12/2022	1.379.952.000	Studi Review Rencana Induk Pelabuhan Kantor Kesyahbandaran dan Otoritas Pelabuhan Kelas II Patimban								KSOP Kelas II Patimban
969	02204020002114000KD	KSOP Kelas II Patimban	8010101999	8	Aset Tak Berwujud Lainnya	26/12/2022	810.078.000	Studi Projek Managemen Unit (PMU) Pelaksanaan Proyek Pembangunan dan Kerjasama Pemanfaatan Aset Pelabuhan Patimban								KSOP Kelas II Patimban
970	02204020002114000KD	KSOP Kelas II Patimban	8010101999	9	Aset Tak Berwujud Lainnya	27/12/2022	568.930.500	Studi DED Crosing Jalan Lingkungan pada Backup Area Pelabuhan Patimban								KSOP Kelas II Patimban
971	02204020041281700KD	KANTOR KSOP KELAS II CIREBON	8010101001	2	Software Komputer	28/12/2015	2.885.740.000	Software Komputer								KANTOR KSOP KELAS II CIREBON
972	02204020052129200KD	UPP PELABUHANRATU	8010101007	1	Hasil Kajian/Penelitian	21/12/2015	691.064.000	Reviu SID Pelabuhan Laut Pelabuhan Ratu, Prov. Jawa Barat								UPP PELABUHANRATU
973	02204030041282300KD	KANTOR KSOP KELAS I TANJUNG EMAS	8010101001	1	Software Komputer	31/12/2015	715.000	Internet Security Antivirus						2013	4 Tahun	KANTOR KSOP KELAS I TANJUNG EMAS
974	02204030041282300KD	KANTOR KSOP KELAS I TANJUNG EMAS	8010101001	2	Software Komputer	31/12/2015	715.000	Internet Security Antivirus								KANTOR KSOP KELAS I TANJUNG EMAS
975	02204030041282300KD	KANTOR KSOP KELAS I TANJUNG EMAS	8010101999	1	Aset Tak Berwujud Lainnya	22/11/2014	927.100.000	-								KANTOR KSOP KELAS I TANJUNG EMAS
976	02204030041283200KD	KSOP KELAS IV TEGAL	8010101007	1	Hasil Kajian/Penelitian	21/12/2015	678.150.000	Reviu SID Pelabuhan Laut Tegal, Prov. Jawa Tengah								KSOP KELAS IV TEGAL
977	02204030041283200KD	KSOP KELAS IV TEGAL	8010101007	2	Hasil Kajian/Penelitian	28/12/2023	298.306.000	DED Gedung Kantor								KSOP KELAS IV TEGAL
978	02204030041287900KD	DISTRIK NAVIGASI TIPE A KELAS II TANJUNG EMAS	8010101001	7	Software Komputer	30/11/2020	605.000.000	Auto Processed Software- di Pengamatan Laut								DISTRIK NAVIGASI TIPE A KELAS II TANJUNG EMAS
979	02204030041287900KD	DISTRIK NAVIGASI TIPE A KELAS II TANJUNG EMAS	8010101001	8	Software Komputer	30/11/2020	418.000.000	Acquisition Software- di Pengamatan Laut								DISTRIK NAVIGASI TIPE A KELAS II TANJUNG EMAS
980	02204030041287900KD	DISTRIK NAVIGASI TIPE A KELAS II TANJUNG EMAS	8010101001	9	Software Komputer	30/11/2020	143.000.000	Tide Processing Software-di Pengamatan Laut								DISTRIK NAVIGASI TIPE A KELAS II TANJUNG EMAS
981	02204030041287900KD	DISTRIK NAVIGASI TIPE A KELAS II TANJUNG EMAS	8010101001	10	Software Komputer	17/02/2016	630.000.000	Master Software for Monitoring-di VTS								DISTRIK NAVIGASI TIPE A KELAS II TANJUNG EMAS
982	02204030041287900KD	DISTRIK NAVIGASI TIPE A KELAS II TANJUNG EMAS	8010101001	11	Software Komputer	17/02/2016	75.000.000	Network Monitoring System-di VTS						2021	TAK TERBATAS	DISTRIK NAVIGASI TIPE A KELAS II TANJUNG EMAS
983	02204030041287900KD	DISTRIK NAVIGASI TIPE A KELAS II TANJUNG EMAS	8010101001	12	Software Komputer	17/02/2016	178.000.000	AIS Sensor Software Moduls-di VTS						2021	tak terbatas	DISTRIK NAVIGASI TIPE A KELAS II TANJUNG EMAS
984	02204030041287900KD	DISTRIK NAVIGASI TIPE A KELAS II TANJUNG EMAS	8010101001	13	Software Komputer	10/03/2016	412.000.000	CCTV Software-di VTS						2019	tak terbatas	DISTRIK NAVIGASI TIPE A KELAS II TANJUNG EMAS
985	02204030041287900KD	DISTRIK NAVIGASI TIPE A KELAS II TANJUNG EMAS	8010101001	14	Software Komputer	10/03/2016	186.000.000	AIS Sensor Software-di VTS								DISTRIK NAVIGASI TIPE A KELAS II TANJUNG EMAS
986	02204030041287900KD	DISTRIK NAVIGASI TIPE A KELAS II TANJUNG EMAS	8010101001	15	Software Komputer	18/02/2016	973.000.000	System Server with Software-di VTS								DISTRIK NAVIGASI TIPE A KELAS II TANJUNG EMAS
987	02204030041287900KD	DISTRIK NAVIGASI TIPE A KELAS II TANJUNG EMAS	8010101007	1	Hasil Kajian/Penelitian	09/10/2021	89.540.000	DED Mensu Pulau Nyamuk								DISTRIK NAVIGASI TIPE A KELAS II TANJUNG EMAS
988	02204030041287900KD	DISTRIK NAVIGASI TIPE A KELAS II TANJUNG EMAS	8010101007	4	Hasil Kajian/Penelitian	30/01/2021	275.306.750	DED VTS 4 LANTAI SEMARANG								DISTRIK NAVIGASI TIPE A KELAS II TANJUNG EMAS
989	02204030041287900KD	DISTRIK NAVIGASI TIPE A KELAS II TANJUNG EMAS	8010101007	5	Hasil Kajian/Penelitian	30/06/2021	58.355.000	DED MENSU TEGAL								DISTRIK NAVIGASI TIPE A KELAS II TANJUNG EMAS
990	02204030041287900KD	DISTRIK NAVIGASI TIPE A KELAS II TANJUNG EMAS	8010101007	8	Hasil Kajian/Penelitian	10/09/2021	24.585.000	DED Tempat Ibadah dan Gudang Logistik								DISTRIK NAVIGASI TIPE A KELAS II TANJUNG EMAS
991	02204030052133200KD	KANTOR UPP KELAS III KARIMUNJAWA	8010101007	5	Hasil Kajian/Penelitian	01/04/2020	39.479.000	Hasil Kajian								KANTOR UPP KELAS III KARIMUNJAWA
992	02204050041291100KD	KANTOR KESYAHBANDARAN DAN OTORITAS PELABUHAN KELAS IV PANARUKAN	8010101007	1	Hasil Kajian/Penelitian	27/10/2016	587.691.888	-								KANTOR KESYAHBANDARAN DAN OTORITAS PELABUHAN KELAS IV PANARUKAN
993	02204050041292000KD	KANTOR KSOP PROBOLINGGO	8010101001	1	Software Komputer	10/12/2021	376.761.000	TKTM PM Buku Pelaut kepada Kantor Kesyahbandaran dan Otoritas Pelabuhan Kelas IV Probolinggo								KANTOR KSOP PROBOLINGGO
994	02204050041295100KD	DISTRIK NAVIGASI TIPE A KELAS I TANJUNG PERAK	8010101001	2	Software Komputer	27/12/2016	157.300.000	-								DISTRIK NAVIGASI TIPE A KELAS I TANJUNG PERAK
995	02204050041295100KD	DISTRIK NAVIGASI TIPE A KELAS I TANJUNG PERAK	8010101001	4	Software Komputer	30/12/2016	109.233.300	DATA ACQUISITION AND PROCESSING								DISTRIK NAVIGASI TIPE A KELAS I TANJUNG PERAK
996	02204050041295100KD	DISTRIK NAVIGASI TIPE A KELAS I TANJUNG PERAK	8010101001	5	Software Komputer	31/12/2017	75.900.000	-								DISTRIK NAVIGASI TIPE A KELAS I TANJUNG PERAK
997	02204050041295100KD	DISTRIK NAVIGASI TIPE A KELAS I TANJUNG PERAK	8010101001	6	Software Komputer	31/12/2017	75.900.000	-								DISTRIK NAVIGASI TIPE A KELAS I TANJUNG PERAK
998	02204050041295100KD	DISTRIK NAVIGASI TIPE A KELAS I TANJUNG PERAK	8010101001	7	Software Komputer	31/12/2018	90.516.250	GMDSS SOFTWARE								DISTRIK NAVIGASI TIPE A KELAS I TANJUNG PERAK
999	02204050041295100KD	DISTRIK NAVIGASI TIPE A KELAS I TANJUNG PERAK	8010101001	8	Software Komputer	15/05/2019	98.450.000	-								DISTRIK NAVIGASI TIPE A KELAS I TANJUNG PERAK
1000	02204050041295100KD	DISTRIK NAVIGASI TIPE A KELAS I TANJUNG PERAK	8010101001	9	Software Komputer	19/11/2020	127.380.000	APLIKASI PNBP								DISTRIK NAVIGASI TIPE A KELAS I TANJUNG PERAK
1001	02204050041295100KD	DISTRIK NAVIGASI TIPE A KELAS I TANJUNG PERAK	8010101001	10	Software Komputer	06/09/2013	61.485.191	-								DISTRIK NAVIGASI TIPE A KELAS I TANJUNG PERAK
1002	02204050041295100KD	DISTRIK NAVIGASI TIPE A KELAS I TANJUNG PERAK	8010101007	1	Hasil Kajian/Penelitian	01/11/2023	63.670.000	DED Mensu Bawean T.20 M Beton								DISTRIK NAVIGASI TIPE A KELAS I TANJUNG PERAK
1003	02204050041295100KD	DISTRIK NAVIGASI TIPE A KELAS I TANJUNG PERAK	8010101007	2	Hasil Kajian/Penelitian	01/11/2023	84.020.000	DED Mensu Beton 40 M Pulau Mamburit								DISTRIK NAVIGASI TIPE A KELAS I TANJUNG PERAK
1004	02204050041295100KD	DISTRIK NAVIGASI TIPE A KELAS I TANJUNG PERAK	8010101049	1	Electric Navigation Chart (ENC)	28/12/2020	37.675.000	ENC KN BSU								DISTRIK NAVIGASI TIPE A KELAS I TANJUNG PERAK
1005	02204050041295100KD	DISTRIK NAVIGASI TIPE A KELAS I TANJUNG PERAK	8010101999	1	Aset Tak Berwujud Lainnya	04/10/2019	54.230.000	-								DISTRIK NAVIGASI TIPE A KELAS I TANJUNG PERAK
1006	02204050041295100KD	DISTRIK NAVIGASI TIPE A KELAS I TANJUNG PERAK	8010101999	2	Aset Tak Berwujud Lainnya	07/10/2019	54.395.000	-								DISTRIK NAVIGASI TIPE A KELAS I TANJUNG PERAK
1007	02204050041295100KD	DISTRIK NAVIGASI TIPE A KELAS I TANJUNG PERAK	8010101999	3	Aset Tak Berwujud Lainnya	17/10/2019	69.300.000	-								DISTRIK NAVIGASI TIPE A KELAS I TANJUNG PERAK
1008	02204050041295100KD	DISTRIK NAVIGASI TIPE A KELAS I TANJUNG PERAK	8010101999	4	Aset Tak Berwujud Lainnya	17/10/2019	39.270.000	-								DISTRIK NAVIGASI TIPE A KELAS I TANJUNG PERAK
1009	02204050041295100KD	DISTRIK NAVIGASI TIPE A KELAS I TANJUNG PERAK	8010101999	5	Aset Tak Berwujud Lainnya	27/11/2019	39.490.000	-								DISTRIK NAVIGASI TIPE A KELAS I TANJUNG PERAK
1010	02204050041295100KD	DISTRIK NAVIGASI TIPE A KELAS I TANJUNG PERAK	8010101999	6	Aset Tak Berwujud Lainnya	03/12/2019	99.555.500	-								DISTRIK NAVIGASI TIPE A KELAS I TANJUNG PERAK
1011	02204050041342800KD	KANTOR KESYAHBANDARAN DAN OTORITAS PELABUHAN UTAMA TG. PERAK SURABAYA	8010101001	4	Software Komputer	28/09/2017	1.980.000	MICROSOFT OFFICE APPLE								KANTOR KESYAHBANDARAN DAN OTORITAS PELABUHAN UTAMA TG. PERAK SURABAYA
1012	02204050041342800KD	KANTOR KESYAHBANDARAN DAN OTORITAS PELABUHAN UTAMA TG. PERAK SURABAYA	8010101001	5	Software Komputer	28/09/2017	1.980.000	MICROSOFT OFFICE APPLE								KANTOR KESYAHBANDARAN DAN OTORITAS PELABUHAN UTAMA TG. PERAK SURABAYA
1013	02204050041342800KD	KANTOR KESYAHBANDARAN DAN OTORITAS PELABUHAN UTAMA TG. PERAK SURABAYA	8010101001	6	Software Komputer	15/07/2020	242.235.930	COSTUM								KANTOR KESYAHBANDARAN DAN OTORITAS PELABUHAN UTAMA TG. PERAK SURABAYA
1014	02204050041342800KD	KANTOR KESYAHBANDARAN DAN OTORITAS PELABUHAN UTAMA TG. PERAK SURABAYA	8010101001	7	Software Komputer	28/06/2016	217.805.500	Sistem Pengarsipan								KANTOR KESYAHBANDARAN DAN OTORITAS PELABUHAN UTAMA TG. PERAK SURABAYA
1015	02204050041342800KD	KANTOR KESYAHBANDARAN DAN OTORITAS PELABUHAN UTAMA TG. PERAK SURABAYA	8010101001	9	Software Komputer	15/12/2022	156.015.933	TKTM SID 2022 kepada Kantor Kesyahbandaran Utama Tg Perak Surabaya								KANTOR KESYAHBANDARAN DAN OTORITAS PELABUHAN UTAMA TG. PERAK SURABAYA
1016	02204050041342800KD	KANTOR KESYAHBANDARAN DAN OTORITAS PELABUHAN UTAMA TG. PERAK SURABAYA	8010101001	10	Software Komputer	30/04/2012	7.700.000	PROGRAM INFORMASI PUBLIK								KANTOR KESYAHBANDARAN DAN OTORITAS PELABUHAN UTAMA TG. PERAK SURABAYA
1017	02204050041342800KD	KANTOR KESYAHBANDARAN DAN OTORITAS PELABUHAN UTAMA TG. PERAK SURABAYA	8010101001	11	Software Komputer	10/08/2021	195.832.000	software komputer								KANTOR KESYAHBANDARAN DAN OTORITAS PELABUHAN UTAMA TG. PERAK SURABAYA
1018	02204050041342800KD	KANTOR KESYAHBANDARAN DAN OTORITAS PELABUHAN UTAMA TG. PERAK SURABAYA	8010101001	12	Software Komputer	13/05/2015	90.601.000	-								KANTOR KESYAHBANDARAN DAN OTORITAS PELABUHAN UTAMA TG. PERAK SURABAYA
1019	02204050041342800KD	KANTOR KESYAHBANDARAN DAN OTORITAS PELABUHAN UTAMA TG. PERAK SURABAYA	8010101007	1	Hasil Kajian/Penelitian	31/12/2015	694.800.000	STUDI PERENC PEMB GEDUNG								KANTOR KESYAHBANDARAN DAN OTORITAS PELABUHAN UTAMA TG. PERAK SURABAYA
1020	02204050041342800KD	KANTOR KESYAHBANDARAN DAN OTORITAS PELABUHAN UTAMA TG. PERAK SURABAYA	8010101007	2	Hasil Kajian/Penelitian	15/12/2023	583.134.948	Studi Penyusunan Rencana dan Rencana Teknis Pelabuhan Tanjung Perak								KANTOR KESYAHBANDARAN DAN OTORITAS PELABUHAN UTAMA TG. PERAK SURABAYA
1021	02204050041373000KD	KESYAHBANDARAN DAN OTORITAS PELABUHAN TG WANGI	8010101007	1	Hasil Kajian/Penelitian	27/12/2023	482.263.585	-								KESYAHBANDARAN DAN OTORITAS PELABUHAN TG WANGI
1022	02204050052135300KD	KANTOR UNIT PENYELENGGARA PELABUHAN SAPEKEN	8010101007	1	Hasil Kajian/Penelitian	30/12/2021	1.273.235.000	RIP Kangean								KANTOR UNIT PENYELENGGARA PELABUHAN SAPEKEN
1023	02204050052136000KD	KANTOR UNIT PENYELENGGARA PELABUHAN MASALEMBU	8010101007	1	Hasil Kajian/Penelitian	17/12/2015	358.070.900	DED Pelabuhan Laut Masalembo, Prov. Jawa Timur								KANTOR UNIT PENYELENGGARA PELABUHAN MASALEMBU
1024	02204050052139500KD	KANTOR KESYAHBANDARAN DAN OTORITAS PELABUHAN KELAS III TANJUNG PAKIS	8010101001	2	Software Komputer	28/12/2015	3.105.740.000	-								KANTOR KESYAHBANDARAN DAN OTORITAS PELABUHAN KELAS III TANJUNG PAKIS
1025	02204050052139500KD	KANTOR KESYAHBANDARAN DAN OTORITAS PELABUHAN KELAS III TANJUNG PAKIS	8010101007	1	Hasil Kajian/Penelitian	21/10/2016	594.034.087	-								KANTOR KESYAHBANDARAN DAN OTORITAS PELABUHAN KELAS III TANJUNG PAKIS
1026	02204050052139500KD	KANTOR KESYAHBANDARAN DAN OTORITAS PELABUHAN KELAS III TANJUNG PAKIS	8010101007	2	Hasil Kajian/Penelitian	29/12/2014	719.840.000	SID Pelabuhan Laut Pacitan								KANTOR KESYAHBANDARAN DAN OTORITAS PELABUHAN KELAS III TANJUNG PAKIS
1027	02204050053584100KD	Pangkalan Penjagaan Laut dan Pantai Surabaya	8010101999	1	Aset Tak Berwujud Lainnya	02/11/2023	500.761.600	DED Mess Punggahan								Pangkalan Penjagaan Laut dan Pantai Surabaya
1028	02204050053584100KD	Pangkalan Penjagaan Laut dan Pantai Surabaya	8010101999	2	Aset Tak Berwujud Lainnya	20/11/2023	302.814.528	DED Rumah Dinas Negara								Pangkalan Penjagaan Laut dan Pantai Surabaya
1029	02204060041297300KD	KSOP KUALA LANGSA	8010101007	1	Hasil Kajian/Penelitian	27/10/2021	99.825.000	DED								KSOP KUALA LANGSA
1030	02204060041300200KD	DISTRIK NAVIGASI TIPE A KELAS II SABANG	8010101007	2	Hasil Kajian/Penelitian	14/10/2020	375.522.600	DED / KAJIAN								DISTRIK NAVIGASI TIPE A KELAS II SABANG
1031	02204060041300200KD	DISTRIK NAVIGASI TIPE A KELAS II SABANG	8010101007	4	Hasil Kajian/Penelitian	10/06/2020	195.800.000	DED / KAJIAN								DISTRIK NAVIGASI TIPE A KELAS II SABANG
1032	02204060041300200KD	DISTRIK NAVIGASI TIPE A KELAS II SABANG	8010101007	5	Hasil Kajian/Penelitian	09/06/2020	194.900.000	DED / KAJIAN								DISTRIK NAVIGASI TIPE A KELAS II SABANG
1033	02204060041300200KD	DISTRIK NAVIGASI TIPE A KELAS II SABANG	8010101007	6	Hasil Kajian/Penelitian	09/06/2020	471.024.000	DED / KAJIAN								DISTRIK NAVIGASI TIPE A KELAS II SABANG
1034	02204070028947000KD	KESYAHBANDARAN DAN OTORITAS PELABUHAN PANGKALAN SUSU	8010101001	1	Software Komputer	18/12/2019	361.900.000	Software								KESYAHBANDARAN DAN OTORITAS PELABUHAN PANGKALAN SUSU
1035	02204070041302400KD	KSOP SIBOLGA	8010101001	1	Software Komputer	18/12/2019	361.900.000	Software								KSOP SIBOLGA
1036	02204070041305500KD	DISTRIK NAVIGASI TIPE A KELAS I BELAWAN	8010101001	5	Software Komputer	06/09/2013	61.485.191	RF Field Strenght Analyzer								DISTRIK NAVIGASI TIPE A KELAS I BELAWAN
1037	02204070041308000KD	KANTOR KESYAHBANDARAN DAN OTORITAS PELABUHAN KUALA TANJUNG	8010101001	1	Software Komputer	10/12/2021	378.764.375	TKTM PM Buku Pelaut kepada Kantor Kesyahbandaran dan Otoritas Pelabuhan Kelas III Kuala Tanjung								KANTOR KESYAHBANDARAN DAN OTORITAS PELABUHAN KUALA TANJUNG
1040	02204070041341700KD	KANTOR KESYAHBANDARAN UTAMA BELAWAN	8010101001	5	Software Komputer	10/12/2021	40.700.000	TKTM PM Buku Pelaut kepada Kantor Kesyahbandaran Utama Belawan								KANTOR KESYAHBANDARAN UTAMA BELAWAN
1042	02204070041341700KD	KANTOR KESYAHBANDARAN UTAMA BELAWAN	8010101999	2	Aset Tak Berwujud Lainnya	31/12/2008	223.693.996	-								KANTOR KESYAHBANDARAN UTAMA BELAWAN
1043	02204080041307000KD	KANTOR KESYAHBANDARAN DAN OTORITAS PELABUHAN KELAS II TELUK BAYUR	8010101007	1	Hasil Kajian/Penelitian	23/04/2021	99.649.000	-								KANTOR KESYAHBANDARAN DAN OTORITAS PELABUHAN KELAS II TELUK BAYUR

No	Kode Satker	Nama UPT/Satker	Uraian BMN			Tahun Perolehan	Nilai Perolehan (Rp)	Jenis ATB	Manfaat Aset Tak Berwujud				Waktu dirasakannya manfaat	Durasi kemanfaatan Aset Tak Berwujud	Relevansi saat ini (Bermanfaat/ Tidak)	Unit kerja yang memanfaatkan
			Kode Barang	NUP	Nama Barang				Memiliki nilai ekonomi	Manfaat keilmuan	Manfaat Sosial	Manfaat Lainnya				
1044	02204080041307000KD	KANTOR KESYAHBANDARAN DAN OTORITAS PELABUHAN KELAS II TELUK BAYUR	8010101007	2	Hasil Kajian/Penelitian	21/12/2019	1.060.070.000	STUDI RIP TELUK TAPANG								KANTOR KESYAHBANDARAN DAN OTORITAS PELABUHAN KELAS II TELUK BAYUR
1045	02204080055924300KD	KANTOR UNIT PENYELENGGARA PELABUHAN KELAS III SIKAKAP	8010101007	14	Hasil Kajian/Penelitian	03/01/2017	426.317.500	-								KANTOR UNIT PENYELENGGARA PELABUHAN KELAS III SIKAKAP
1046	02204080055924300KD	KANTOR UNIT PENYELENGGARA PELABUHAN KELAS III SIKAKAP	8010101007	15	Hasil Kajian/Penelitian	03/01/2017	452.745.000	-								KANTOR UNIT PENYELENGGARA PELABUHAN KELAS III SIKAKAP
1047	02204080055924300KD	KANTOR UNIT PENYELENGGARA PELABUHAN KELAS III SIKAKAP	8010101007	16	Hasil Kajian/Penelitian	03/01/2017	494.500.000	-								KANTOR UNIT PENYELENGGARA PELABUHAN KELAS III SIKAKAP
1048	02204090041309200KD	KSOP KELAS I DUMAI	8010101001	2	Software Komputer	28/12/2015	2.885.740.000	-								KSOP KELAS I DUMAI
1049	02204090041309200KD	KSOP KELAS I DUMAI	8010101999	1	Aset Tak Berwujud Lainnya	31/12/2016	609.994.000	STUDI DED								KSOP KELAS I DUMAI
1050	02204090041309200KD	KSOP KELAS I DUMAI	8010101999	2	Aset Tak Berwujud Lainnya	31/12/2016	662.804.000	STUDI DED								KSOP KELAS I DUMAI
1051	02204090041309200KD	KSOP KELAS I DUMAI	8010101999	3	Aset Tak Berwujud Lainnya	31/12/2016	793.469.000	STUDI DED								KSOP KELAS I DUMAI
1052	02204090041309200KD	KSOP KELAS I DUMAI	8010101999	4	Aset Tak Berwujud Lainnya	31/12/2016	685.489.000	STUDI DED								KSOP KELAS I DUMAI
1053	02204090041310600KD	KANTOR KESYAHBANDARAN DAN OTORITAS PELABUHAN PEKANBARU	8010101007	1	Hasil Kajian/Penelitian	31/12/2020	256.482.000	-								KANTOR KESYAHBANDARAN DAN OTORITAS PELABUHAN PEKANBARU
1054	02204090041313700KD	KSOP SELATPANJANG	8010101001	1	Software Komputer	18/12/2019	361.900.000	Software								KSOP SELATPANJANG
1055	02204090041313700KD	KSOP SELATPANJANG	8010101007	1	Hasil Kajian/Penelitian	21/12/2019	1.171.005.000	STUDI RIP MERANTI								KSOP SELATPANJANG
1056	02204090041322500KD	DISTRIK NAVIGASI KELAS I DUMAI	8010101001	2	Software Komputer	02/12/2019	149.862.900	Aplikas Mistic dan Marcom Series								DISTRIK NAVIGASI KELAS I DUMAI
1057	02204090041322500KD	DISTRIK NAVIGASI KELAS I DUMAI	8010101001	3	Software Komputer	09/06/2013	61.485.191	-								DISTRIK NAVIGASI KELAS I DUMAI
1058	02204110041325600KD	KANTOR KESYAHBANDARAN DAN OTORITAS PELABUHAN KELAS I PALEMBANG	8010101001	2	Software Komputer	28/12/2015	2.885.740.000	SOFTWARE								KANTOR KESYAHBANDARAN DAN OTORITAS PELABUHAN KELAS I PALEMBANG
1059	02204110041325600KD	KANTOR KESYAHBANDARAN DAN OTORITAS PELABUHAN KELAS I PALEMBANG	8010101007	1	Hasil Kajian/Penelitian	01/12/2021	99.990.000	KPBU New Palembang Tg Carat								KANTOR KESYAHBANDARAN DAN OTORITAS PELABUHAN KELAS I PALEMBANG
1060	02204110041329300KD	DISTRIK NAVIGASI KELAS I PALEMBANG	8010101001	2	Software Komputer	06/09/2013	61.485.191	-								DISTRIK NAVIGASI KELAS I PALEMBANG
1061	02204130041332200KD	KANTOR KESYAHBANDARAN DAN OTORITAS PELABUHAN SINTETE	8010101001	1	Software Komputer	18/12/2019	361.900.000	Software								KANTOR KESYAHBANDARAN DAN OTORITAS PELABUHAN SINTETE
1062	02204130041339000KD	KANTOR UPP KELAS III PADANG TIKAR	8010101007	1	Hasil Kajian/Penelitian	10/08/2018	654.901.000	STUDI DED PADANG TIKAR								KANTOR UPP KELAS III PADANG TIKAR
1063	02204140028713900KD	KSOP SAMPIT	8010101007	1	Hasil Kajian/Penelitian	31/12/2019	295.000.000	Survey Investigasi Design (SID) dan Detail Engineering Design (DED) Replacement Dermaga Kapal Patroli Bagendengan								KSOP SAMPIT
1064	02204140028714300KD	KSOP PULANG PISAU	8010101007	1	Hasil Kajian/Penelitian	31/12/2021	1.344.900.000	RIP Bahaur								KSOP PULANG PISAU
1065	02204140028714300KD	KSOP PULANG PISAU	8010101007	2	Hasil Kajian/Penelitian	06/12/2021	1.154.483.000	DED Bahaur								KSOP PULANG PISAU
1066	02204150028717100KD	KANTOR KSOP KELAS I BANJARMASIN	8010101001	2	Software Komputer	17/12/2019	41.250.000	-								KANTOR KSOP KELAS I BANJARMASIN
1067	02204150028717100KD	KANTOR KSOP KELAS I BANJARMASIN	8010101001	3	Software Komputer	09/06/2020	65.000.000	APLIKASI BANJARPORTNET								KANTOR KSOP KELAS I BANJARMASIN
1068	02204150028717100KD	KANTOR KSOP KELAS I BANJARMASIN	8010101001	4	Software Komputer	09/06/2020	30.000.000	APLIKASI PERIJINAN TERMINAL								KANTOR KSOP KELAS I BANJARMASIN
1069	02204150028717100KD	KANTOR KSOP KELAS I BANJARMASIN	8010101001	5	Software Komputer	09/06/2020	30.000.000	APLIKASI VOKASOP								KANTOR KSOP KELAS I BANJARMASIN
1070	02204150028717100KD	KANTOR KSOP KELAS I BANJARMASIN	8010101001	6	Software Komputer	12/08/2015	2.885.740.000	PERALATAN VTS								KANTOR KSOP KELAS I BANJARMASIN
1071	02204150028717100KD	KANTOR KSOP KELAS I BANJARMASIN	8010101001	7	Software Komputer	11/07/2022	177.600.000	APLIKASI SISKA								KANTOR KSOP KELAS I BANJARMASIN
1072	02204150028717100KD	KANTOR KSOP KELAS I BANJARMASIN	8010101001	8	Software Komputer	23/08/2023	1.118.191.500	Aplikasi Sistem Operasional Pelabuhan, BUP, TUKS, dan Tersus								KANTOR KSOP KELAS I BANJARMASIN
1073	02204150028718500KD	KSOP KELAS II KOTABARU-BATULICIN	8010101007	1	Hasil Kajian/Penelitian	27/12/2018	99.506.000	STUDI DED MARABATUAN								KSOP KELAS II KOTABARU-BATULICIN
1074	02204150041341000KD	KANTOR UNIT PENYELENGGARA PELABUHAN KINTAP	8010101007	1	Hasil Kajian/Penelitian	27/12/2016	729.462.000	DED Pelaihari, Prov. Kalimantan Selatan								KANTOR UNIT PENYELENGGARA PELABUHAN KINTAP
1075	02204160028721100KD	KANTOR KESYAHBANDARAN DAN OTORITAS PELABUHAN SAMARINDA	8010101001	2	Software Komputer	28/12/2015	2.885.740.000	-								KANTOR KESYAHBANDARAN DAN OTORITAS PELABUHAN SAMARINDA
1076	02204160028722800KD	KANTOR KESYAHBANDARAN DAN OTORITAS PELABUHAN KELAS I BALIKPAPAN	8010101007	1	Hasil Kajian/Penelitian	02/12/2022	195.800.000	DED								KANTOR KESYAHBANDARAN DAN OTORITAS PELABUHAN KELAS I BALIKPAPAN
1077	02204160028722800KD	KANTOR KESYAHBANDARAN DAN OTORITAS PELABUHAN KELAS I BALIKPAPAN	8010101007	2	Hasil Kajian/Penelitian	02/12/2022	100.000.000	DED								KANTOR KESYAHBANDARAN DAN OTORITAS PELABUHAN KELAS I BALIKPAPAN
1078	02204160028726000KD	DISTRIK NAVIGASI I SAMARINDA	8010101007	2	Hasil Kajian/Penelitian	10/09/2018	49.830.000	DED Pagar Tanah Jln. Telkom								DISTRIK NAVIGASI I SAMARINDA
1079	02204160028726000KD	DISTRIK NAVIGASI I SAMARINDA	8010101007	3	Hasil Kajian/Penelitian	27/10/2020	72.677.000	DED Sarpras								DISTRIK NAVIGASI I SAMARINDA
1080	02204160028982200KD	KUPP Kelas III Sangkulirang	8010101007	2	Hasil Kajian/Penelitian	27/12/2019	1.281.775.000	STUDI RIP MALOY SANGKULIRAN								KUPP Kelas III Sangkulirang
1081	02204160028984300KD	KUPP Kelas II Tanjung Redeb	8010101007	1	Hasil Kajian/Penelitian	21/12/2019	1.150.259.000	STUDI RIP MATARITIP								KUPP Kelas II Tanjung Redeb
1082	02204160041342600KD	KANTOR UNIT PENYELENGGARA PELABUHAN KUALA SAMBOJA/SEBULU	8010101007	1	Hasil Kajian/Penelitian	19/12/2019	866.789.000	STUDI DED KUALA SEMBOJA								KANTOR UNIT PENYELENGGARA PELABUHAN KUALA SAMBOJA/SEBULU
1083	02204160041342600KD	KANTOR UNIT PENYELENGGARA PELABUHAN KUALA SAMBOJA/SEBULU	8010101007	2	Hasil Kajian/Penelitian	07/12/2020	1.083.665.000	-								KANTOR UNIT PENYELENGGARA PELABUHAN KUALA SAMBOJA/SEBULU
1084	02204160051788200KD	KSOP Kelas II Bontang	8010101001	2	Software Komputer	14/10/2019	54.065.000	SOFTWARE SIPOLTAD								KSOP Kelas II Bontang
1085	02204160051788200KD	KSOP Kelas II Bontang	8010101001	3	Software Komputer	28/12/2015	3.105.740.000	-								KSOP Kelas II Bontang
1086	02204160051788200KD	KSOP Kelas II Bontang	8010101001	4	Software Komputer	10/12/2021	379.192.000	TKTM PM Buku Pelaut kepada Kantor Kesyahbandaran dan Otoritas Pelabuhan Kelas II Bontang								KSOP Kelas II Bontang
1087	02204170028733800KD	UPP KELAS II TAHUNA	8010101007	1	Hasil Kajian/Penelitian	06/09/2018	1.069.651.000	DED TAHUNA								UPP KELAS II TAHUNA
1088	02204170028733800KD	UPP KELAS II TAHUNA	8010101007	2	Hasil Kajian/Penelitian	21/12/2019	1.151.144.500	STUDI RIP MARORE								UPP KELAS II TAHUNA
1089	02204170028733800KD	UPP KELAS II TAHUNA	8010101007	3	Hasil Kajian/Penelitian	26/12/2018	99.715.000	STUDI DED MARORE								UPP KELAS II TAHUNA
1090	02204170028733800KD	UPP KELAS II TAHUNA	8010101007	4	Hasil Kajian/Penelitian	29/12/2014	606.012.000	DED MARORE								UPP KELAS II TAHUNA
1091	02204170028734200KD	DISTRIK NAVIGASI KELAS I BITUNG	8010101001	2	Software Komputer	06/09/2013	61.485.191	-								DISTRIK NAVIGASI KELAS I BITUNG
1092	02204170028734200KD	DISTRIK NAVIGASI KELAS I BITUNG	8010101001	3	Software Komputer	06/09/2013	61.485.191	-								DISTRIK NAVIGASI KELAS I BITUNG
1093	02204170041357600KD	KANTOR UPP KELAS III ULU SIAU	8010101007	1	Hasil Kajian/Penelitian	21/12/2019	1.099.505.000	STUDI RIP TAGULANDANG								KANTOR UPP KELAS III ULU SIAU
1094	02204170041358200KD	KANTOR UPP KELAS III LIRUNG	8010101007	1	Hasil Kajian/Penelitian	29/12/2021	1.360.480.000	RIP Beo-Dapalan								KANTOR UPP KELAS III LIRUNG
1095	02204170041358200KD	KANTOR UPP KELAS III LIRUNG	8010101007	2	Hasil Kajian/Penelitian	07/12/2018	1.247.620.000	STUDI RIP-DLKRP MIANGAS								KANTOR UPP KELAS III LIRUNG
1096	02204170041358200KD	KANTOR UPP KELAS III LIRUNG	8010101007	3	Hasil Kajian/Penelitian	30/12/2020	1.389.740.000	-								KANTOR UPP KELAS III LIRUNG
1097	02204170041358200KD	KANTOR UPP KELAS III LIRUNG	8010101007	4	Hasil Kajian/Penelitian	30/12/2020	1.075.085.000	-								KANTOR UPP KELAS III LIRUNG
1098	02204170041378300KD	KESYAHBANDARAN DAN OTORITAS PELABUHAN BITUNG	8010101001	4	Software Komputer	31/12/2015	715.000	-								KESYAHBANDARAN DAN OTORITAS PELABUHAN BITUNG
1099	02204170041378300KD	KESYAHBANDARAN DAN OTORITAS PELABUHAN BITUNG	8010101001	5	Software Komputer	31/12/2015	715.000	-								KESYAHBANDARAN DAN OTORITAS PELABUHAN BITUNG
1100	02204170041378300KD	KESYAHBANDARAN DAN OTORITAS PELABUHAN BITUNG	8010101001	6	Software Komputer	28/12/2015	2.885.740.000	-								KESYAHBANDARAN DAN OTORITAS PELABUHAN BITUNG
1101	02204170041378300KD	KESYAHBANDARAN DAN OTORITAS PELABUHAN BITUNG	8010101999	1	Aset Tak Berwujud Lainnya	14/12/2021	281.140.000	-								KESYAHBANDARAN DAN OTORITAS PELABUHAN BITUNG
1102	02204170041378300KD	KESYAHBANDARAN DAN OTORITAS PELABUHAN BITUNG	8010101999	2	Aset Tak Berwujud Lainnya	31/12/2021	754.150.000	-								KESYAHBANDARAN DAN OTORITAS PELABUHAN BITUNG
1103	02204170041378300KD	KESYAHBANDARAN DAN OTORITAS PELABUHAN BITUNG	8010101999	3	Aset Tak Berwujud Lainnya	31/12/2021	757.650.000	-								KESYAHBANDARAN DAN OTORITAS PELABUHAN BITUNG
1104	02204170041378300KD	KESYAHBANDARAN DAN OTORITAS PELABUHAN BITUNG	8010101999	4	Aset Tak Berwujud Lainnya	31/12/2021	750.050.000	-								KESYAHBANDARAN DAN OTORITAS PELABUHAN BITUNG
1105	02204170041378300KD	KESYAHBANDARAN DAN OTORITAS PELABUHAN BITUNG	8010101999	5	Aset Tak Berwujud Lainnya	31/12/2021	760.150.000	-								KESYAHBANDARAN DAN OTORITAS PELABUHAN BITUNG
1106	02204170041378300KD	KESYAHBANDARAN DAN OTORITAS PELABUHAN BITUNG	8010101999	6	Aset Tak Berwujud Lainnya	31/12/2021	746.650.000	-								KESYAHBANDARAN DAN OTORITAS PELABUHAN BITUNG
1107	02204170041378300KD	KESYAHBANDARAN DAN OTORITAS PELABUHAN BITUNG	8010101999	7	Aset Tak Berwujud Lainnya	31/12/2021	739.550.000	-								KESYAHBANDARAN DAN OTORITAS PELABUHAN BITUNG
1108	02204170041378300KD	KESYAHBANDARAN DAN OTORITAS PELABUHAN BITUNG	8010101999	8	Aset Tak Berwujud Lainnya	31/12/2021	739.550.000	-								KESYAHBANDARAN DAN OTORITAS PELABUHAN BITUNG
1109	02204170052173000KD	KANTOR UNIT PENYELENGGARA PELABUHAN KELAS II AMURANG	8010101007	1	Hasil Kajian/Penelitian	29/12/2021	1.084.008.600	RIP Amurang								KANTOR UNIT PENYELENGGARA PELABUHAN KELAS II AMURANG
1110	02204170052175100KD	KANTOR UPP KELAS III LABUAN UKI	8010101007	1	Hasil Kajian/Penelitian	27/12/2019	1.159.180.000	STUDI RIP LABUAN UKI								KANTOR UPP KELAS III LABUAN UKI
1111	02204170055932800KD	KANTOR UNIT PENYELENGGARA PELABUHAN KLS. III LIKUPANG	8010101007	1	Hasil Kajian/Penelitian	26/11/2020	1.182.695.000	-								KANTOR UNIT PENYELENGGARA PELABUHAN KLS. III LIKUPANG
1112	02204180028738400KD	KANTOR UNIT PENYELENGGARA PELABUHAN KELAS III POSO	8010101001	1	Software Komputer	18/12/2019	361.900.000	Software								KANTOR UNIT PENYELENGGARA PELABUHAN KELAS III POSO
1113	02204180041359100KD	KUPP KOLONODALE	8010101007	1	Hasil Kajian/Penelitian	31/12/2021	1.355.570.000	RIP Kolonedale								KUPP KOLONODALE

No	Kode Satker	Nama UPT/Satker	Uraian BMN			Tahun Perolehan	Nilai Perolehan (Rp)	Jenis ATB	Manfaat Aset Tak Berwujud				Waktu dirasakannya manfaat	Durasi kemanfaatan Aset Tak Berwujud	Relevansi saat ini (Bermanfaat/ Tidak)	Unit kerja yang memanfaatkan
			Kode Barang	NUP	Nama Barang				Memiliki nilai ekonomi	Manfaat keilmuan	Manfaat Sosial	Manfaat Lainnya				
1114	02204180041359100OKD	KUPP KOLONODALE	8010101999	2	Aset Tak Berwujud Lainnya	31/12/2015	682.600.000	Pelabuhan Kolonedale								KUPP KOLONODALE
1115	02204180041359100OKD	KUPP KOLONODALE	8010101999	4	Aset Tak Berwujud Lainnya	29/12/2015	432.894.000	Pelabuhan Laut Kolonedale								KUPP KOLONODALE
1116	02204180041360200OKD	UNIT PENYELENGGARA PELABUHAN AMPANA	8010101999	1	Aset Tak Berwujud Lainnya	31/12/2015	673.500.000	-								UNIT PENYELENGGARA PELABUHAN AMPANA
1117	02204180041360200OKD	UNIT PENYELENGGARA PELABUHAN AMPANA	8010101999	2	Aset Tak Berwujud Lainnya	31/12/2015	684.300.000	-								UNIT PENYELENGGARA PELABUHAN AMPANA
1118	02204180041360200OKD	UNIT PENYELENGGARA PELABUHAN AMPANA	8010101999	3	Aset Tak Berwujud Lainnya	31/12/2015	683.600.000	-								UNIT PENYELENGGARA PELABUHAN AMPANA
1119	02204180041360200OKD	UNIT PENYELENGGARA PELABUHAN AMPANA	8010101999	4	Aset Tak Berwujud Lainnya	31/12/2015	332.200.000	-								UNIT PENYELENGGARA PELABUHAN AMPANA
1120	02204180041360200OKD	UNIT PENYELENGGARA PELABUHAN AMPANA	8010101999	5	Aset Tak Berwujud Lainnya	31/12/2015	338.470.000	-								UNIT PENYELENGGARA PELABUHAN AMPANA
1121	02204180041360200OKD	UNIT PENYELENGGARA PELABUHAN AMPANA	8010101999	6	Aset Tak Berwujud Lainnya	31/12/2015	341.220.000	-								UNIT PENYELENGGARA PELABUHAN AMPANA
1122	02204180055933200OKD	UNIT PENYELENGGARA PELABUHAN OGOAMAS	8010101007	1	Hasil Kajian/Penelitian	22/12/2021	1.161.380.000	AMDAL Ogoamas								UNIT PENYELENGGARA PELABUHAN OGOAMAS
1123	02204190028747300OKD	DISTRIK NAVIGASI KELAS I MAKASSAR	8010101001	2	Software Komputer	06/09/2013	61.485.191	Software Data untuk RF Analyzer								DISTRIK NAVIGASI KELAS I MAKASSAR
1124	02204190028747300OKD	DISTRIK NAVIGASI KELAS I MAKASSAR	8010101007	1	Hasil Kajian/Penelitian	27/03/2020	98.237.150	Konsultasi DED Replacement MS. Kape William								DISTRIK NAVIGASI KELAS I MAKASSAR
1125	02204190028747300OKD	DISTRIK NAVIGASI KELAS I MAKASSAR	8010101007	2	Hasil Kajian/Penelitian	27/03/2020	96.422.150	Konsultasi SID Replacement RS.Sane-sane dan Selaya								DISTRIK NAVIGASI KELAS I MAKASSAR
1126	02204190028747300OKD	DISTRIK NAVIGASI KELAS I MAKASSAR	8010101007	3	Hasil Kajian/Penelitian	18/05/2020	99.467.500	Konsultasi DED Replacement MS. Pasangkayu								DISTRIK NAVIGASI KELAS I MAKASSAR
1127	02204190028747300OKD	DISTRIK NAVIGASI KELAS I MAKASSAR	8010101007	4	Hasil Kajian/Penelitian	05/06/2020	98.840.500	Konsultasi DED Replacement MS. Kodingareng								DISTRIK NAVIGASI KELAS I MAKASSAR
1128	02204190028747300OKD	DISTRIK NAVIGASI KELAS I MAKASSAR	8010101007	5	Hasil Kajian/Penelitian	10/06/2020	98.195.900	Konsultasi DED Replacement MS. Jeneponto								DISTRIK NAVIGASI KELAS I MAKASSAR
1129	02204190028747300OKD	DISTRIK NAVIGASI KELAS I MAKASSAR	8010101007	6	Hasil Kajian/Penelitian	20/03/2023	92.900.000	DED Rehabilitasi dan Pengembangan Dermaga Kenavigasian Distrik Navigasi Kelas I Makassar								DISTRIK NAVIGASI KELAS I MAKASSAR
1130	02204190028747300OKD	DISTRIK NAVIGASI KELAS I MAKASSAR	8010101007	7	Hasil Kajian/Penelitian	10/04/2023	91.225.000	DED REHABILITASI MENARA SUAR DEWAKANG								DISTRIK NAVIGASI KELAS I MAKASSAR
1131	02204190028747300OKD	DISTRIK NAVIGASI KELAS I MAKASSAR	8010101007	8	Hasil Kajian/Penelitian	14/04/2023	91.690.000	DED REHABILITASI RAMBU SUAR TANAKEKE ISLAND								DISTRIK NAVIGASI KELAS I MAKASSAR
1132	02204190028988500OKD	KANTOR UPP BULUKUMBA	8010101007	1	Hasil Kajian/Penelitian	27/12/2019	1.068.512.500	STUDI RIP BULUKUMBA								KANTOR UPP BULUKUMBA
1133	02204190028988500OKD	KANTOR UPP BULUKUMBA	8010101007	2	Hasil Kajian/Penelitian	29/12/2014	681.208.000	SID KAJANG PROV. SULAWESI SELATAN								KANTOR UPP BULUKUMBA
1134	02204190041343900OKD	KANTOR KESYAHBANDARAN DAN OTORITAS PELABUHAN UTAMA MAKASSAR	8010101001	5	Software Komputer	10/12/2021	40.700.000	TKTM PM Buku Pelaut kepada Kantor Kesyahbandaran Utama Makassar								KANTOR KESYAHBANDARAN DAN OTORITAS PELABUHAN UTAMA MAKASSAR
1135	02204190041343900OKD	KANTOR KESYAHBANDARAN DAN OTORITAS PELABUHAN UTAMA MAKASSAR	8010101999	1	Aset Tak Berwujud Lainnya	11/03/2020	62.425.000	-								KANTOR KESYAHBANDARAN DAN OTORITAS PELABUHAN UTAMA MAKASSAR
1136	02204190041343900OKD	KANTOR KESYAHBANDARAN DAN OTORITAS PELABUHAN UTAMA MAKASSAR	8010101999	2	Aset Tak Berwujud Lainnya	30/06/2022	98.766.510	DED Rehabilitasi Breakwater Pulau Lae-Lae dan Gusung								KANTOR KESYAHBANDARAN DAN OTORITAS PELABUHAN UTAMA MAKASSAR
1137	02204190041343900OKD	KANTOR KESYAHBANDARAN DAN OTORITAS PELABUHAN UTAMA MAKASSAR	8010101999	3	Aset Tak Berwujud Lainnya	14/05/2022	98.920.170	DED Rehabilitasi Jalan Akses Terminal Paotere								KANTOR KESYAHBANDARAN DAN OTORITAS PELABUHAN UTAMA MAKASSAR
1138	02204190041343900OKD	KANTOR KESYAHBANDARAN DAN OTORITAS PELABUHAN UTAMA MAKASSAR	8010101999	4	Aset Tak Berwujud Lainnya	10/04/2022	185.238.720	Software Pendukung Layanan Inaportnet								KANTOR KESYAHBANDARAN DAN OTORITAS PELABUHAN UTAMA MAKASSAR
1139	02204190041343900OKD	KANTOR KESYAHBANDARAN DAN OTORITAS PELABUHAN UTAMA MAKASSAR	8010101999	5	Aset Tak Berwujud Lainnya	27/07/2022	322.485.610	Penyusunan Kajian Manajemen Lalu Lintas Pelabuhan Makassar								KANTOR KESYAHBANDARAN DAN OTORITAS PELABUHAN UTAMA MAKASSAR
1140	02204190041343900OKD	KANTOR KESYAHBANDARAN DAN OTORITAS PELABUHAN UTAMA MAKASSAR	8010101999	6	Aset Tak Berwujud Lainnya	08/07/2022	513.399.730	Studi Penyusunan Dokumen Persyaratan Teknis Amdal Kawasan Pelabuhan Makassar								KANTOR KESYAHBANDARAN DAN OTORITAS PELABUHAN UTAMA MAKASSAR
1141	02204190041343900OKD	KANTOR KESYAHBANDARAN DAN OTORITAS PELABUHAN UTAMA MAKASSAR	8010101999	7	Aset Tak Berwujud Lainnya	25/08/2022	496.388.386	Penyusunan Roadmap Pelabuhan Utama Makassar Menuju World Class Port								KANTOR KESYAHBANDARAN DAN OTORITAS PELABUHAN UTAMA MAKASSAR
1142	02204190041343900OKD	KANTOR KESYAHBANDARAN DAN OTORITAS PELABUHAN UTAMA MAKASSAR	8010101999	8	Aset Tak Berwujud Lainnya	04/09/2023	1.005.802.816	Studi Rencana Induk Pelabuhan Marabombang Kabupaten Pinrang Provinsi Sulsel								KANTOR KESYAHBANDARAN DAN OTORITAS PELABUHAN UTAMA MAKASSAR
1143	02204190041343900OKD	KANTOR KESYAHBANDARAN DAN OTORITAS PELABUHAN UTAMA MAKASSAR	8010101999	9	Aset Tak Berwujud Lainnya	01/12/2023	1.197.870.844	Studi DED Pelabuhan Semut Mangga Dua Ternate Provinsi Maluku Utara								KANTOR KESYAHBANDARAN DAN OTORITAS PELABUHAN UTAMA MAKASSAR
1144	02204190041343900OKD	KANTOR KESYAHBANDARAN DAN OTORITAS PELABUHAN UTAMA MAKASSAR	8010101999	10	Aset Tak Berwujud Lainnya	15/12/2023	539.446.514	Studi DED Pelabuhan Palopo Provinsi Sulsel								KANTOR KESYAHBANDARAN DAN OTORITAS PELABUHAN UTAMA MAKASSAR
1145	02204190041343900OKD	KANTOR KESYAHBANDARAN DAN OTORITAS PELABUHAN UTAMA MAKASSAR	8010101999	11	Aset Tak Berwujud Lainnya	15/12/2023	462.764.133	Studi Reviu Rencana Induk Pelabuhan Makassar								KANTOR KESYAHBANDARAN DAN OTORITAS PELABUHAN UTAMA MAKASSAR
1146	02204190041343900OKD	KANTOR KESYAHBANDARAN DAN OTORITAS PELABUHAN UTAMA MAKASSAR	8010101999	12	Aset Tak Berwujud Lainnya	22/11/2023	1.193.852.896	Studi Lingkungan Pelabuhan Laut Lapuko Kabupaten Konawe Selatan								KANTOR KESYAHBANDARAN DAN OTORITAS PELABUHAN UTAMA MAKASSAR
1147	02204190041344100OKD	KANTOR UPP KELAS III SELAYAR	8010101001	1	Software Komputer	10/12/2021	378.240.500	TKTM PM Buku Pelaut kepada Kantor Unit Penyelenggara Pelabuhan Kelas II Selayar								KANTOR UPP KELAS III SELAYAR
1148	02204190041344100OKD	KANTOR UPP KELAS III SELAYAR	8010101007	2	Hasil Kajian/Penelitian	30/12/2020	1.192.840.000	RIP Plb.Selayar, Prov Sulawesi Selatan								KANTOR UPP KELAS III SELAYAR
1149	02204190041344100OKD	KANTOR UPP KELAS III SELAYAR	8010101999	1	Aset Tak Berwujud Lainnya	11/07/2022	521.981.373	Studi Penyusunan Dokumen Persyaratan Teknis Amdal Pelabuhan Pamatata Kabupaten Selayar								KANTOR UPP KELAS III SELAYAR
1150	02204190041348800OKD	KANTOR UNIT PENYELENGGARA PELABUHAN KELAS III MALILI	8010101007	1	Hasil Kajian/Penelitian	27/12/2018	1.454.508.000	RIP DLKRP LAMPIA MUNTE								KANTOR UNIT PENYELENGGARA PELABUHAN KELAS III MALILI
1151	02204190041370900OKD	KANTOR UNIT PENYELENGGARA PELABUHAN KELAS II MACCINI BAJI	8010101007	1	Hasil Kajian/Penelitian	31/12/2016	328.000.000	FASPEL MACHINI BAJI								KANTOR UNIT PENYELENGGARA PELABUHAN KELAS II MACCINI BAJI
1152	02204190041370900OKD	KANTOR UNIT PENYELENGGARA PELABUHAN KELAS II MACCINI BAJI	8010101007	2	Hasil Kajian/Penelitian	31/12/2016	877.754.000	FASPEL PULAU SABUTUNG								KANTOR UNIT PENYELENGGARA PELABUHAN KELAS II MACCINI BAJI
1153	02204190041370900OKD	KANTOR UNIT PENYELENGGARA PELABUHAN KELAS II MACCINI BAJI	8010101007	3	Hasil Kajian/Penelitian	31/12/2016	1.006.445.000	FASPEL PULAU SAPUKA								KANTOR UNIT PENYELENGGARA PELABUHAN KELAS II MACCINI BAJI
1154	02204190041370900OKD	KANTOR UNIT PENYELENGGARA PELABUHAN KELAS II MACCINI BAJI	8010101007	4	Hasil Kajian/Penelitian	31/12/2016	569.357.000	FASPEL PULAU BALOANG								KANTOR UNIT PENYELENGGARA PELABUHAN KELAS II MACCINI BAJI
1155	02204190041370900OKD	KANTOR UNIT PENYELENGGARA PELABUHAN KELAS II MACCINI BAJI	8010101007	5	Hasil Kajian/Penelitian	31/12/2016	953.450.000	FASPEL PULAU SAILUS								KANTOR UNIT PENYELENGGARA PELABUHAN KELAS II MACCINI BAJI
1156	02204190041370900OKD	KANTOR UNIT PENYELENGGARA PELABUHAN KELAS II MACCINI BAJI	8010101007	6	Hasil Kajian/Penelitian	31/12/2016	888.494.000	FASPEL PULAU BALANGLOMPO								KANTOR UNIT PENYELENGGARA PELABUHAN KELAS II MACCINI BAJI
1157	02204190041370900OKD	KANTOR UNIT PENYELENGGARA PELABUHAN KELAS II MACCINI BAJI	8010101007	7	Hasil Kajian/Penelitian	31/12/2016	987.985.000	FASPEL PULAU KALUKALUKUANG								KANTOR UNIT PENYELENGGARA PELABUHAN KELAS II MACCINI BAJI
1158	02204190041370900OKD	KANTOR UNIT PENYELENGGARA PELABUHAN KELAS II MACCINI BAJI	8010101007	8	Hasil Kajian/Penelitian	08/09/2020	304.183.600	CV. FIRMA KONSULTAN KERUKUN								KANTOR UNIT PENYELENGGARA PELABUHAN KELAS II MACCINI BAJI
1159	02204190041370900OKD	KANTOR UNIT PENYELENGGARA PELABUHAN KELAS II MACCINI BAJI	8010101007	9	Hasil Kajian/Penelitian	21/12/2015	687.164.000	Reviu SID Pelabuhan Laut Sabutung, Prov. Sulawesi Selatan								KANTOR UNIT PENYELENGGARA PELABUHAN KELAS II MACCINI BAJI
1160	02204190052181500OKD	UNIT PENYELENGGARA PELABUHAN JAMPEA	8010101999	1	Aset Tak Berwujud Lainnya	05/08/2022	312.971.650	Studi Penyusunan Detail Engineering Design Pelabuhan Bonerate Kabupaten Selayar								UNIT PENYELENGGARA PELABUHAN JAMPEA
1161	02204190052183600OKD	KANTOR KSOP KELAS IV GARONGKONG	8010101007	1	Hasil Kajian/Penelitian	31/12/2015	432.245.000	Dokumen Evaluasi Lingkungan Hidup (DELH)								KANTOR KSOP KELAS IV GARONGKONG
1162	02204190052183600OKD	KANTOR KSOP KELAS IV GARONGKONG	8010101007	2	Hasil Kajian/Penelitian	31/12/2015	490.875.000	Rencana Induk Pelabuhan (RIP)								KANTOR KSOP KELAS IV GARONGKONG
1163	02204190052183600OKD	KANTOR KSOP KELAS IV GARONGKONG	8010101007	3	Hasil Kajian/Penelitian	31/12/2015	487.987.000	Detail Engineering Desain (DED)								KANTOR KSOP KELAS IV GARONGKONG
1164	02204190052183600OKD	KANTOR KSOP KELAS IV GARONGKONG	8010101007	4	Hasil Kajian/Penelitian	20/12/2019	1.098.185.000	STUDI RIP GARONGKONG								KANTOR KSOP KELAS IV GARONGKONG
1165	02204190055938100OKD	KANTOR UPP. KELAS III SIWA	8010101007	1	Hasil Kajian/Penelitian	15/03/2016	347.600.000	Amdal								KANTOR UPP. KELAS III SIWA
1166	02204200028750200OKD	KANTOR KESYAHBANDARAN DAN OTORITAS PELABUHAN KENDARI	8010101001	1	Software Komputer	10/12/2021	40.700.000	TKTM PM Buku Pelaut kepada Kantor Kesyahbandaran dan Otoritas Pelabuhan Kelas II Bontang								KANTOR KESYAHBANDARAN DAN OTORITAS PELABUHAN KENDARI
1167	02204200041349400OKD	KANTOR KESYAHBANDARAN DAN OTORITAS PELABUHAN KELAS II BAUBAU	8010101007	1	Hasil Kajian/Penelitian	13/12/2021	1.559.895.000	RIP Lawele								KANTOR KESYAHBANDARAN DAN OTORITAS PELABUHAN KELAS II BAUBAU
1168	02204200041349400OKD	KANTOR KESYAHBANDARAN DAN OTORITAS PELABUHAN KELAS II BAUBAU	8010101007	2	Hasil Kajian/Penelitian	30/12/2021	1.286.120.000	Kajian KPBU Bau-Bau								KANTOR KESYAHBANDARAN DAN OTORITAS PELABUHAN KELAS II BAUBAU
1169	02204200041349400OKD	KANTOR KESYAHBANDARAN DAN OTORITAS PELABUHAN KELAS II BAUBAU	8010101007	3	Hasil Kajian/Penelitian	26/12/2018	1.183.847.500	RIP DLKRP SIKELI								KANTOR KESYAHBANDARAN DAN OTORITAS PELABUHAN KELAS II BAUBAU
1170	02204200041349400OKD	KANTOR KESYAHBANDARAN DAN OTORITAS PELABUHAN KELAS II BAUBAU	8010101007	4	Hasil Kajian/Penelitian	29/12/2014	530.557.500	DED BAUBAU PROV. SULTRA								KANTOR KESYAHBANDARAN DAN OTORITAS PELABUHAN KELAS II BAUBAU
1171	02204200041349400OKD	KANTOR KESYAHBANDARAN DAN OTORITAS PELABUHAN KELAS II BAUBAU	8010101007	5	Hasil Kajian/Penelitian	19/07/2019	588.337.500	Studi DED Baubau Prov. Sulawesi Tenggara								KANTOR KESYAHBANDARAN DAN OTORITAS PELABUHAN KELAS II BAUBAU
1172	02204200041349400OKD	KANTOR KESYAHBANDARAN DAN OTORITAS PELABUHAN KELAS II BAUBAU	8010101999	1	Aset Tak Berwujud Lainnya	20/10/2016	1.465.350.000	RIP/UK/UPL BATU ATAS								KANTOR KESYAHBANDARAN DAN OTORITAS PELABUHAN KELAS II BAUBAU
1173	02204200041349400OKD	KANTOR KESYAHBANDARAN DAN OTORITAS PELABUHAN KELAS II BAUBAU	8010101999	2	Aset Tak Berwujud Lainnya	20/10/2016	1.460.550.000	RIP. UK/UPL BOEPINANG								KANTOR KESYAHBANDARAN DAN OTORITAS PELABUHAN KELAS II BAUBAU
1174	02204200041349400OKD	KANTOR KESYAHBANDARAN DAN OTORITAS PELABUHAN KELAS II BAUBAU	8010101999	3	Aset Tak Berwujud Lainnya	20/10/2016	1.379.150.000	RIP. UK/UPL WAMENGKOLI								KANTOR KESYAHBANDARAN DAN OTORITAS PELABUHAN KELAS II BAUBAU
1175	02204200041349400OKD	KANTOR KESYAHBANDARAN DAN OTORITAS PELABUHAN KELAS II BAUBAU	8010101999	4	Aset Tak Berwujud Lainnya	20/10/2016	1.458.450.000	RIP, UK/UPL WILKER WANCI								KANTOR KESYAHBANDARAN DAN OTORITAS PELABUHAN KELAS II BAUBAU
1176	02204200041349400OKD	KANTOR KESYAHBANDARAN DAN OTORITAS PELABUHAN KELAS II BAUBAU	8010101999	5	Aset Tak Berwujud Lainnya	01/12/2021	1.000.000.000	DED dermaga kapal patroli								KANTOR KESYAHBANDARAN DAN OTORITAS PELABUHAN KELAS II BAUBAU

No	Kode Satker	Nama UPT/Satker	Uraian BMN			Tahun Perolehan	Nilai Perolehan (Rp)	Jenis ATB	Manfaat Aset Tak Berwujud				Waktu dirasakannya manfaat	Durasi kemanfaatan Aset Tak Berwujud	Relevansi saat ini (Bermanfaat/ Tidak)	Unit kerja yang memanfaatkan
			Kode Barang	NUP	Nama Barang				Memiliki nilai ekonomi	Manfaat keilmuan	Manfaat Sosial	Manfaat Lainnya				
1177	02204200041350800OKD	KANTOR UNIT PENYELENGGARA PELABUHAN KOLAKA	8010101007	1	Hasil Kajian/Penelitian	29/12/2014	346.159.000	DED PELABUHAN WOTUNOHU PROV. SULTRA								KANTOR UNIT PENYELENGGARA PELABUHAN KOLAKA
1178	02204210028753700OKD	KANTOR KESYAHBANDARAN DAN OTORITAS PELABUHAN KELAS I AMBON	8010101007	1	Hasil Kajian/Penelitian	08/11/2016	726.060.000	DED KALABAHI								KANTOR KESYAHBANDARAN DAN OTORITAS PELABUHAN KELAS I AMBON
1179	02204210028753700OKD	KANTOR KESYAHBANDARAN DAN OTORITAS PELABUHAN KELAS I AMBON	8010101007	3	Hasil Kajian/Penelitian	14/11/2016	609.800.000	DED SAPE								KANTOR KESYAHBANDARAN DAN OTORITAS PELABUHAN KELAS I AMBON
1180	02204210028753700OKD	KANTOR KESYAHBANDARAN DAN OTORITAS PELABUHAN KELAS I AMBON	8010101007	4	Hasil Kajian/Penelitian	14/11/2016	613.881.000	DED LEWOLEBA								KANTOR KESYAHBANDARAN DAN OTORITAS PELABUHAN KELAS I AMBON
1181	02204210028753700OKD	KANTOR KESYAHBANDARAN DAN OTORITAS PELABUHAN KELAS I AMBON	8010101007	6	Hasil Kajian/Penelitian	26/10/2016	746.800.000	DED JAILOLO								KANTOR KESYAHBANDARAN DAN OTORITAS PELABUHAN KELAS I AMBON
1182	02204210028753700OKD	KANTOR KESYAHBANDARAN DAN OTORITAS PELABUHAN KELAS I AMBON	8010101007	7	Hasil Kajian/Penelitian	26/10/2016	743.600.000	DED PATANI								KANTOR KESYAHBANDARAN DAN OTORITAS PELABUHAN KELAS I AMBON
1183	02204210028753700OKD	KANTOR KESYAHBANDARAN DAN OTORITAS PELABUHAN KELAS I AMBON	8010101007	8	Hasil Kajian/Penelitian	31/10/2016	747.600.000	DED TUAL								KANTOR KESYAHBANDARAN DAN OTORITAS PELABUHAN KELAS I AMBON
1184	02204210028753700OKD	KANTOR KESYAHBANDARAN DAN OTORITAS PELABUHAN KELAS I AMBON	8010101007	9	Hasil Kajian/Penelitian	17/11/2016	624.350.000	DED RAIJUNA								KANTOR KESYAHBANDARAN DAN OTORITAS PELABUHAN KELAS I AMBON
1185	02204210028753700OKD	KANTOR KESYAHBANDARAN DAN OTORITAS PELABUHAN KELAS I AMBON	8010101007	10	Hasil Kajian/Penelitian	01/12/2021	99.825.000	KPBU New Ambon								KANTOR KESYAHBANDARAN DAN OTORITAS PELABUHAN KELAS I AMBON
1186	02204210028753700OKD	KANTOR KESYAHBANDARAN DAN OTORITAS PELABUHAN KELAS I AMBON	8010101999	2	Aset Tak Berwujud Lainnya	31/12/2021	770.955.510	-								KANTOR KESYAHBANDARAN DAN OTORITAS PELABUHAN KELAS I AMBON
1187	02204210028755800OKD	DISTRIK NAVIGASI KELAS I AMBON	8010101001	2	Software Komputer	06/09/2013	61.485.191	-								DISTRIK NAVIGASI KELAS I AMBON
1188	02204210028755800OKD	DISTRIK NAVIGASI KELAS I AMBON	8010101007	1	Hasil Kajian/Penelitian	20/05/2016	109.410.000	SUPERVISI PERENCANAAN								DISTRIK NAVIGASI KELAS I AMBON
1189	02204210028755800OKD	DISTRIK NAVIGASI KELAS I AMBON	8010101007	2	Hasil Kajian/Penelitian	20/05/2016	115.550.000	SUPERVISI PERENCANAAN								DISTRIK NAVIGASI KELAS I AMBON
1190	02204210028755800OKD	DISTRIK NAVIGASI KELAS I AMBON	8010101999	1	Aset Tak Berwujud Lainnya	30/11/2020	170.346.427	DETAIIL ENGINER DESIGN								DISTRIK NAVIGASI KELAS I AMBON
1191	02204210028755800OKD	DISTRIK NAVIGASI KELAS I AMBON	8010101999	2	Aset Tak Berwujud Lainnya	30/11/2020	170.346.427	DETAIIL ENGINER DESIGN								DISTRIK NAVIGASI KELAS I AMBON
1192	02204210028755800OKD	DISTRIK NAVIGASI KELAS I AMBON	8010101999	3	Aset Tak Berwujud Lainnya	30/11/2020	170.346.427	DETAIIL ENGINER DESIGN								DISTRIK NAVIGASI KELAS I AMBON
1193	02204210028755800OKD	DISTRIK NAVIGASI KELAS I AMBON	8010101999	4	Aset Tak Berwujud Lainnya	30/11/2020	170.346.428	DETAIIL ENGINER DESIGN								DISTRIK NAVIGASI KELAS I AMBON
1194	02204210028755800OKD	DISTRIK NAVIGASI KELAS I AMBON	8010101999	5	Aset Tak Berwujud Lainnya	30/11/2020	170.346.429	DETAIIL ENGINER DESIGN								DISTRIK NAVIGASI KELAS I AMBON
1195	02204210028755800OKD	DISTRIK NAVIGASI KELAS I AMBON	8010101999	6	Aset Tak Berwujud Lainnya	30/11/2020	170.346.431	DETAIIL ENGINER DESIGN								DISTRIK NAVIGASI KELAS I AMBON
1196	02204210028755800OKD	DISTRIK NAVIGASI KELAS I AMBON	8010101999	7	Aset Tak Berwujud Lainnya	30/11/2020	170.346.431	DETAIIL ENGINER DESIGN								DISTRIK NAVIGASI KELAS I AMBON
1197	02204210028755800OKD	DISTRIK NAVIGASI KELAS I AMBON	8010101999	9	Aset Tak Berwujud Lainnya	23/12/2020	283.084.500	DETAIIL ENGINER DESIGN								DISTRIK NAVIGASI KELAS I AMBON
1198	02204210028755800OKD	DISTRIK NAVIGASI KELAS I AMBON	8010101999	10	Aset Tak Berwujud Lainnya	23/12/2020	283.084.500	DETAIIL ENGINER DESIGN								DISTRIK NAVIGASI KELAS I AMBON
1199	02204210028755800OKD	DISTRIK NAVIGASI KELAS I AMBON	8010101999	11	Aset Tak Berwujud Lainnya	23/12/2020	283.084.500	DETAIIL ENGINER DESIGN								DISTRIK NAVIGASI KELAS I AMBON
1200	02204210028755800OKD	DISTRIK NAVIGASI KELAS I AMBON	8010101999	12	Aset Tak Berwujud Lainnya	23/12/2020	283.084.500	DETAIIL ENGINER DESIGN								DISTRIK NAVIGASI KELAS I AMBON
1201	02204210028755800OKD	DISTRIK NAVIGASI KELAS I AMBON	8010101999	13	Aset Tak Berwujud Lainnya	23/12/2020	283.084.500	DETAIIL ENGINER DESIGN								DISTRIK NAVIGASI KELAS I AMBON
1202	02204210028755800OKD	DISTRIK NAVIGASI KELAS I AMBON	8010101999	14	Aset Tak Berwujud Lainnya	23/12/2020	283.084.500	DETAIIL ENGINER DESIGN								DISTRIK NAVIGASI KELAS I AMBON
1203	02204210028755800OKD	DISTRIK NAVIGASI KELAS I AMBON	8010101999	15	Aset Tak Berwujud Lainnya	23/12/2020	283.084.500	DETAIIL ENGINER DESIGN								DISTRIK NAVIGASI KELAS I AMBON
1204	02204210028755800OKD	DISTRIK NAVIGASI KELAS I AMBON	8010101999	16	Aset Tak Berwujud Lainnya	23/12/2020	283.084.500	DETAIIL ENGINER DESIGN								DISTRIK NAVIGASI KELAS I AMBON
1205	02204210028755800OKD	DISTRIK NAVIGASI KELAS I AMBON	8010101999	17	Aset Tak Berwujud Lainnya	23/12/2020	283.084.500	DETAIIL ENGINER DESIGN								DISTRIK NAVIGASI KELAS I AMBON
1206	02204210028991100OKD	KANTOR UNIT PENYELENGGARA PELABUHAN SAUMLAKI	8010101007	1	Hasil Kajian/Penelitian	02/12/2021	630.441.020	DPLH Tepa								KANTOR UNIT PENYELENGGARA PELABUHAN SAUMLAKI
1207	02204210028991100OKD	KANTOR UNIT PENYELENGGARA PELABUHAN SAUMLAKI	8010101007	2	Hasil Kajian/Penelitian	28/12/2018	1.184.425.000	DED SAUMLAKI MOLU MALU								KANTOR UNIT PENYELENGGARA PELABUHAN SAUMLAKI
1208	02204210028991100OKD	KANTOR UNIT PENYELENGGARA PELABUHAN SAUMLAKI	8010101007	3	Hasil Kajian/Penelitian	30/12/2020	1.051.600.000	-								KANTOR UNIT PENYELENGGARA PELABUHAN SAUMLAKI
1209	02204210028991100OKD	KANTOR UNIT PENYELENGGARA PELABUHAN SAUMLAKI	8010101007	4	Hasil Kajian/Penelitian	31/12/2020	1.297.505.000	-								KANTOR UNIT PENYELENGGARA PELABUHAN SAUMLAKI
1210	02204210028991100OKD	KANTOR UNIT PENYELENGGARA PELABUHAN SAUMLAKI	8010101999	1	Aset Tak Berwujud Lainnya	02/12/2022	139.626.860	Studi Penyusunan DED Pelabuhan Dawelor Provinsi Maluku								KANTOR UNIT PENYELENGGARA PELABUHAN SAUMLAKI
1211	02204210041352000OKD	KANTOR UNIT PENYELENGGARA PELABUHAN KELAS II TUAL	8010101007	1	Hasil Kajian/Penelitian	26/12/2019	1.051.705.500	STUDI DED TUAL								KANTOR UNIT PENYELENGGARA PELABUHAN KELAS II TUAL
1212	02204210041363300OKD	KANTOR UNIT PENYELENGGARA PELABUHAN KLAS II DOBO	8010101007	1	Hasil Kajian/Penelitian	29/12/2014	697.485.000	DED PELABUHAN DOBO DAN LARAT PROV. MALUKU								KANTOR UNIT PENYELENGGARA PELABUHAN KLAS II DOBO
1213	02204210041363300OKD	KANTOR UNIT PENYELENGGARA PELABUHAN KLAS II DOBO	8010101007	2	Hasil Kajian/Penelitian	29/12/2021	1.394.069.600	DPLH Dobo								KANTOR UNIT PENYELENGGARA PELABUHAN KLAS II DOBO
1214	02204210052187800OKD	KANTOR UNIT PENYELENGGARA PELABUHAN TULEHU	8010101007	1	Hasil Kajian/Penelitian	27/10/2015	75.000.000	Penelitian dampak Lingk.Hdp								KANTOR UNIT PENYELENGGARA PELABUHAN TULEHU
1215	02204210052187800OKD	KANTOR UNIT PENYELENGGARA PELABUHAN TULEHU	8010101999	1	Aset Tak Berwujud Lainnya	14/12/2022	134.057.478	Studi Penyusunan DED Pelabuhan Tulehu Provinsi Maluku								KANTOR UNIT PENYELENGGARA PELABUHAN TULEHU
1216	02204210055946300OKD	UNIT PENYELENGGARA PELABBUHAN WONRELI	8010101007	3	Hasil Kajian/Penelitian	07/12/2018	1.226.538.500	STUDI RIP DLKRP KAIWATU MOA								UNIT PENYELENGGARA PELABBUHAN WONRELI
1217	02204210055946300OKD	UNIT PENYELENGGARA PELABBUHAN WONRELI	8010101999	1	Aset Tak Berwujud Lainnya	19/07/2022	494.180.024	Studi Penyusunan Dokumen Persyaratan Teknis UKL-UPL Pelabuhan Ilwaki Kabupaten Maluku Barat Daya								UNIT PENYELENGGARA PELABBUHAN WONRELI
1218	02204210055948400OKD	KANTOR UNIT PENYELENGGARA PELABUHAN BULA	8010101007	1	Hasil Kajian/Penelitian	22/11/2020	1.124.053.700	-								KANTOR UNIT PENYELENGGARA PELABUHAN BULA
1219	02204210065257000OKD	DISTRIK NAVIGASI TUAL	8010101007	1	Hasil Kajian/Penelitian	31/12/2021	14.808.750	DED								DISTRIK NAVIGASI TUAL
1220	02204210065257000OKD	DISTRIK NAVIGASI TUAL	8010101007	2	Hasil Kajian/Penelitian	31/12/2021	383.800.000	DED								DISTRIK NAVIGASI TUAL
1221	02204210065257000OKD	DISTRIK NAVIGASI TUAL	8010101007	3	Hasil Kajian/Penelitian	31/12/2021	89.774.300	DED								DISTRIK NAVIGASI TUAL
1222	02204210065257000OKD	DISTRIK NAVIGASI TUAL	8010101007	4	Hasil Kajian/Penelitian	31/12/2021	99.200.200	DED								DISTRIK NAVIGASI TUAL
1223	02204210065257000OKD	DISTRIK NAVIGASI TUAL	8010101007	5	Hasil Kajian/Penelitian	31/12/2021	99.228.800	DED								DISTRIK NAVIGASI TUAL
1224	02204210065257000OKD	DISTRIK NAVIGASI TUAL	8010101007	6	Hasil Kajian/Penelitian	31/12/2021	61.845.300	DED								DISTRIK NAVIGASI TUAL
1225	02204210065257000OKD	DISTRIK NAVIGASI TUAL	8010101007	7	Hasil Kajian/Penelitian	31/12/2021	79.022.955	DED								DISTRIK NAVIGASI TUAL
1226	02204210065257000OKD	DISTRIK NAVIGASI TUAL	8010101007	8	Hasil Kajian/Penelitian	31/12/2021	79.535.362	DED								DISTRIK NAVIGASI TUAL
1227	02204210065257000OKD	DISTRIK NAVIGASI TUAL	8010101007	9	Hasil Kajian/Penelitian	31/12/2021	79.535.362	DED								DISTRIK NAVIGASI TUAL
1228	02204210065257000OKD	DISTRIK NAVIGASI TUAL	8010101007	10	Hasil Kajian/Penelitian	31/12/2021	49.500.000	DED								DISTRIK NAVIGASI TUAL
1229	02204210065258400OKD	PANGKALAN PLP DANAR/TUAL	8010101007	1	Hasil Kajian/Penelitian	30/03/2020	14.135.000	-								PANGKALAN PLP DANAR/TUAL
1230	02204210065258400OKD	PANGKALAN PLP DANAR/TUAL	8010101007	2	Hasil Kajian/Penelitian	02/04/2020	45.292.500	-								PANGKALAN PLP DANAR/TUAL
1231	02204210065258400OKD	PANGKALAN PLP DANAR/TUAL	8010101007	3	Hasil Kajian/Penelitian	30/05/2020	7.300.150	-								PANGKALAN PLP DANAR/TUAL
1232	02204220028757900OKD	KSOP KELAS II BENOA	8010101001	9	Software Komputer	15/12/2022	156.015.933	TKTM SID 2022 kepada Kantor Kesyahbandaran dan Otoritas Pelabuhan Kelas II Benoa								KSOP KELAS II BENOA
1233	02204220052190400OKD	KANTOR UNIT PENYELENGGARA PELABUHAN NUSA PENIDA	8010101007	1	Hasil Kajian/Penelitian	26/12/2019	894.085.500	STUDI DED NUSAPENIDA								KANTOR UNIT PENYELENGGARA PELABUHAN NUSA PENIDA
1234	02204230052194600OKD	UNIT PENYELENGGARA PELABUHAN SAPE	8010101007	1	Hasil Kajian/Penelitian	27/12/2018	1.177.000.000	RIP DLKRP SAPE								UNIT PENYELENGGARA PELABUHAN SAPE
1235	02204230055951000OKD	KANTOR UPP KELAS II PEMENANG	8010101007	3	Hasil Kajian/Penelitian	27/10/2022	1.141.745.000	RIP DLKRP PEMENANG PROV. NTB								KANTOR UPP KELAS II PEMENANG
1236	02204230065255900OKD	KUPP BENETE	8010101007	1	Hasil Kajian/Penelitian	30/12/2020	1.090.595.000	-								KUPP BENETE
1237	02204240028771500OKD	KANTOR KESYAHBANDARAN DAN OTORITAS PELABUHAN KELAS IV WAINGAPU	8010101001	1	Software Komputer	18/12/2019	361.900.000	Software								KANTOR KESYAHBANDARAN DAN OTORITAS PELABUHAN KELAS IV WAINGAPU
1238	02204240028771500OKD	KANTOR KESYAHBANDARAN DAN OTORITAS PELABUHAN KELAS IV WAINGAPU	8010101007	1	Hasil Kajian/Penelitian	14/12/2015	354.530.000	DED Pelabuhan Laut Pulau Salura, Prov. NTT								KANTOR KESYAHBANDARAN DAN OTORITAS PELABUHAN KELAS IV WAINGAPU
1239	02204240028771500OKD	KANTOR KESYAHBANDARAN DAN OTORITAS PELABUHAN KELAS IV WAINGAPU	8010101007	2	Hasil Kajian/Penelitian	14/12/2015	354.530.000	DED PELABUHAN BAING PROV. NTT								KANTOR KESYAHBANDARAN DAN OTORITAS PELABUHAN KELAS IV WAINGAPU
1240	02204240028773600OKD	DISTRIK NAVIGASI TIPE A KELAS II KUPANG	8010101007	1	Hasil Kajian/Penelitian	23/11/2021	99.500.000	Detail Enginering Desain								DISTRIK NAVIGASI TIPE A KELAS II KUPANG
1241	02204240028773600OKD	DISTRIK NAVIGASI TIPE A KELAS II KUPANG	8010101007	2	Hasil Kajian/Penelitian	23/11/2021	99.500.000	Detail Engginering Desain								DISTRIK NAVIGASI TIPE A KELAS II KUPANG
1242	02204240028773600OKD	DISTRIK NAVIGASI TIPE A KELAS II KUPANG	8010101007	3	Hasil Kajian/Penelitian	23/11/2021	99.500.000	Detail Engginering Desain								DISTRIK NAVIGASI TIPE A KELAS II KUPANG
1243	02204240028773600OKD	DISTRIK NAVIGASI TIPE A KELAS II KUPANG	8010101007	4	Hasil Kajian/Penelitian	23/11/2021	99.500.000	Detail Engginering Desain								DISTRIK NAVIGASI TIPE A KELAS II KUPANG
1244	02204240028773600OKD	DISTRIK NAVIGASI TIPE A KELAS II KUPANG	8010101007	5	Hasil Kajian/Penelitian	23/11/2021	99.500.000	Detail Engginering Desain								DISTRIK NAVIGASI TIPE A KELAS II KUPANG
1245	02204240028773600OKD	DISTRIK NAVIGASI TIPE A KELAS II KUPANG	8010101007	6	Hasil Kajian/Penelitian	27/08/2022	438.476.300	Detail Engginering Desain								DISTRIK NAVIGASI TIPE A KELAS II KUPANG
1246	02204240028773600OKD	DISTRIK NAVIGASI TIPE A KELAS II KUPANG	8010101007	7	Hasil Kajian/Penelitian	27/08/2022	435.421.050	Detail Engginering Desain								DISTRIK NAVIGASI TIPE A KELAS II KUPANG
1247	02204240028773600OKD	DISTRIK NAVIGASI TIPE A KELAS II KUPANG	8010101007	8	Hasil Kajian/Penelitian	16/03/2022	99.500.000	DED								DISTRIK NAVIGASI TIPE A KELAS II KUPANG
1248	02204240028773600OKD	DISTRIK NAVIGASI TIPE A KELAS II KUPANG	8010101007	9	Hasil Kajian/Penelitian	16/03/2022	99.500.000	DED								DISTRIK NAVIGASI TIPE A KELAS II KUPANG
1249	02204240028773600OKD	DISTRIK NAVIGASI TIPE A KELAS II KUPANG	8010101007	10	Hasil Kajian/Penelitian	16/03/2022	99.500.000	DED								DISTRIK NAVIGASI TIPE A KELAS II KUPANG
1250	02204240028994900OKD	KANTOR UNIT PENYELENGGARA PELABUHAN LARANTUKA	8010101007	5	Hasil Kajian/Penelitian	27/10/2022	1.012.770.000	RIP Plb Larantuka Prop NTT								KANTOR UNIT PENYELENGGARA PELABUHAN LARANTUKA
1251	02204240028994900OKD	KANTOR UNIT PENYELENGGARA PELABUHAN LARANTUKA	8010101007	6	Hasil Kajian/Penelitian	27/10/2022	1.201.750.000	RIP DLKRP TOBILOTA PROV NTT								KANTOR UNIT PENYELENGGARA PELABUHAN LARANTUKA
1252	02204240028995300OKD	UNIT PENYELENGGARA PELABUHAN ATAPUPU	8010101007	1	Hasil Kajian/Penelitian	15/12/2016	699.052.000	DED Atapupu, Prov. NTT								UNIT PENYELENGGARA PELABUHAN ATAPUPU
1253	02204240028996000OKD	KANTOR UPP REO	8010101007	1	Hasil Kajian/Penelitian	26/11/2015	350.845.000	DED Pelabuhan Laut Reo, Prov. NTT								KANTOR UPP REO
1254	02204240051790400OKD	KANTOR UPP KELAS III WAIKELO	8010101007	1	Hasil Kajian/Penelitian	23/10/2020	863.428.000	-								KANTOR UPP KELAS III WAIKELO
1255	02204240051790400OKD	KANTOR UPP KELAS III WAIKELO	8010101007	2	Hasil Kajian/Penelitian	22/12/2016	839.000.000	DED Waikelo, Prov. NTT								KANTOR UPP KELAS III WAIKELO

No	Kode Satker	Nama UPT/Satker	Uraian BMN			Tahun Perolehan	Nilai Perolehan (Rp)	Jenis ATB	Manfaat Aset Tak Berwujud				Waktu dirasakannya manfaat	Durasi kemanfaatan Aset Tak Berwujud	Relevansi saat ini (Bermanfaat/ Tidak)	Unit kerja yang memanfaatkan
			Kode Barang	NUP	Nama Barang				Memiliki nilai ekonomi	Manfaat keilmuan	Manfaat Sosial	Manfaat Lainnya				
1256	022042400517904000KD	KANTOR UPP KELAS III WAIKELO	8010101007	3	Hasil Kajian/Penelitian	07/12/2021	1.381.792.350	RIP Waikelo								KANTOR UPP KELAS III WAIKELO
1257	022042400521950000KD	KANTOR UNIT PENYELENGGARA PELABUHAN KELAS III BA'A	8010101007	1	Hasil Kajian/Penelitian	29/12/2014	541.345.200	DED Pelabuhan Ndao Prov. NTT								KANTOR UNIT PENYELENGGARA PELABUHAN KELAS III BA'A
1258	022042400521950000KD	KANTOR UNIT PENYELENGGARA PELABUHAN KELAS III BA'A	8010101007	2	Hasil Kajian/Penelitian	29/08/2018	974.028.000	STUDI DED PLBHN BAA								KANTOR UNIT PENYELENGGARA PELABUHAN KELAS III BA'A
1259	022042400522578000KD	KANTOR KESYAHBANDARAN DAN OTORITAS PELABUHAN KALABAHI	8010101007	1	Hasil Kajian/Penelitian	07/12/2018	1.159.983.000	STUDI RIP DLKRP MORU								KANTOR KESYAHBANDARAN DAN OTORITAS PELABUHAN KALABAHI
1260	022042400522578000KD	KANTOR KESYAHBANDARAN DAN OTORITAS PELABUHAN KALABAHI	8010101007	2	Hasil Kajian/Penelitian	05/12/2016	598.372.000	DED Moru, Prov. NTT								KANTOR KESYAHBANDARAN DAN OTORITAS PELABUHAN KALABAHI
1261	022042400522582000KD	KANTOR KESYAHBANDARAN DAN OTORITAS PELABUHAN KUPANG	8010101001	1	Software Komputer	05/05/2020	190.000.000	-								KANTOR KESYAHBANDARAN DAN OTORITAS PELABUHAN KUPANG
1262	022042400559531000KD	KANTOR UNIT PENYELENGGARA PELABUHAN SEBA	8010101007	1	Hasil Kajian/Penelitian	15/12/2015	335.857.500	DED Pelabuhan Laut Seba, Prov. NTT								KANTOR UNIT PENYELENGGARA PELABUHAN SEBA
1263	022042400559531000KD	KANTOR UNIT PENYELENGGARA PELABUHAN SEBA	8010101007	2	Hasil Kajian/Penelitian	20/12/2015	335.857.500	DED PELABUHAN BIU PROV. NTT								KANTOR UNIT PENYELENGGARA PELABUHAN SEBA
1264	022042400559531000KD	KANTOR UNIT PENYELENGGARA PELABUHAN SEBA	8010101007	3	Hasil Kajian/Penelitian	20/11/2020	1.147.250.000	-								KANTOR UNIT PENYELENGGARA PELABUHAN SEBA
1265	022042400559531000KD	KANTOR UNIT PENYELENGGARA PELABUHAN SEBA	8010101007	4	Hasil Kajian/Penelitian	27/12/2018	957.316.000	DED RAIJUA				Efisiensi Kinerja		2021	5 tahun	KANTOR UNIT PENYELENGGARA PELABUHAN SEBA
1266	022042400559531000KD	KANTOR UNIT PENYELENGGARA PELABUHAN SEBA	8010101999	1	Aset Tak Berwujud Lainnya	28/12/2016	750.222.000	-		akan dikembang		efisiensi kinerja	pengembangan rencana tata ruang	2019	5 tahun	KANTOR UNIT PENYELENGGARA PELABUHAN SEBA
1267	022042400559531000KD	KANTOR UNIT PENYELENGGARA PELABUHAN SEBA	8010101999	2	Aset Tak Berwujud Lainnya	28/12/2016	759.385.000	-	at dilanjutkan dengan pembangunan fisik					2021	tak terbatas	KANTOR UNIT PENYELENGGARA PELABUHAN SEBA
1268	022042400559531000KD	KANTOR UNIT PENYELENGGARA PELABUHAN SEBA	8010101999	3	Aset Tak Berwujud Lainnya	28/12/2016	657.635.000	-		dilanjutkan dengan pembangunan fisik	-	-	-	2025	2 Tahun	KANTOR UNIT PENYELENGGARA PELABUHAN SEBA
1269	022042400559531000KD	KANTOR UNIT PENYELENGGARA PELABUHAN SEBA	8010101999	4	Aset Tak Berwujud Lainnya	28/12/2016	757.212.500	-		dilanjutkan dengan pembangunan fisik	-	-	-	2025	2 Tahun	KANTOR UNIT PENYELENGGARA PELABUHAN SEBA
1270	022042400559531000KD	KANTOR UNIT PENYELENGGARA PELABUHAN SEBA	8010101999	5	Aset Tak Berwujud Lainnya	28/12/2016	598.675.000	-		dilanjutkan dengan pembangunan fisik	-	-	-	2025	2 Tahun	KANTOR UNIT PENYELENGGARA PELABUHAN SEBA
1271	022042400559552000KD	Kantor KSOP Kelas III Labuan Bajo	8010101001	1	Software Komputer	10/12/2021	379.192.000	TKTM PM Buku Pelaut kepada Kantor Kesyahbandaran dan Otoritas Pelabuhan Kelas III Labuhan Bajo					PENYIMPANAN	8 tahun	4 Tahun	Kantor KSOP Kelas III Labuan Bajo
1272	022042500288841000KD	KANTOR UNIT PENYELENGGARA PELABUHAN KELAS II N A B I R E	8010101007	1	Hasil Kajian/Penelitian	23/11/2016	705.100.000	Studi Penataan Pelayanan Penumpang Nabire, Prov. Papua					HASIL SURVEY	1 tahun	1 tahun	KANTOR UNIT PENYELENGGARA PELABUHAN KELAS II N A B I R E
1273	022042500517950000KD	UNIT PENYELENGGARA PELABUHAN KELAS III BADE	8010101007	2	Hasil Kajian/Penelitian	04/07/2018	702.207.000	STUDI DED PLBHN MOOR					HASIL SURVEY	1 tahun	1 tahun	UNIT PENYELENGGARA PELABUHAN KELAS III BADE
1274	022042500517950000KD	UNIT PENYELENGGARA PELABUHAN KELAS III BADE	8010101007	3	Hasil Kajian/Penelitian	04/08/2023	196.900.000	Ded					PEMBACA AIS dan PETA DIGIT	2 Bulan	5 tahun	UNIT PENYELENGGARA PELABUHAN KELAS III BADE
1275	022042500521967000KD	UNIT PENYELENGGARA PELABUHAN POMAKO I/ POMAKO II	8010101007	1	Hasil Kajian/Penelitian	19/12/2022	77.490.000	DED Pembangunan dan Fasilitas Pelabuhan					PEMBACA AIS dan PETA DIGIT	2 Bulan	5 tahun	UNIT PENYELENGGARA PELABUHAN POMAKO I/ POMAKO II
1276	022042500521967000KD	UNIT PENYELENGGARA PELABUHAN POMAKO I/ POMAKO II	8010101999	1	Aset Tak Berwujud Lainnya	23/12/2020	188.630.000	DOKUMEN PERENCANAAN GED KTR POMAKO						2015	5 Tahun	UNIT PENYELENGGARA PELABUHAN POMAKO I/ POMAKO II
1277	022042500521967000KD	UNIT PENYELENGGARA PELABUHAN POMAKO I/ POMAKO II	8010101999	2	Aset Tak Berwujud Lainnya	23/12/2020	133.164.000	DOKUMEN PERENCANAAN JALAN, MEDIAN, DAN DRAINASE			v			2021	4 tahun	UNIT PENYELENGGARA PELABUHAN POMAKO I/ POMAKO II
1278	022042800413642000KD	KANTOR UNIT PENYELENGGARA PELABUHAN TOBELO	8010101007	1	Hasil Kajian/Penelitian	03/11/2015	541.448.188	DED TOBELO MALUKU UTARA	ayanan kepada masyarakat semakin cepat, Layana				-	2019	Tak Terbatas	KANTOR UNIT PENYELENGGARA PELABUHAN TOBELO
1279	022042800413642000KD	KANTOR UNIT PENYELENGGARA PELABUHAN TOBELO	8010101007	2	Hasil Kajian/Penelitian	29/12/2014	758.285.000	SID KAO PROV. MALUT		Dilanjutkan dengan pembangunan fisik	Dapat dikembangkan oleh intansi	Layanan kepada Masyarakat semakin berkualitas	-	2019	Tak terbatas	KANTOR UNIT PENYELENGGARA PELABUHAN TOBELO
1280	022042800413658000KD	KANTOR UNIT PENYELENGGARA PELABUHAN KELAS II LABUHA/BABANG	8010101007	1	Hasil Kajian/Penelitian	29/12/2014	356.620.000	DED Pelabuhan Yaba Prov. Maluku Utara		Dilanjutkan dengan pembangunan fisik	Dapat dikembangkan oleh intansi	Layanan kepada Masyarakat semakin berkualitas	-	2021	5 Tahun	KANTOR UNIT PENYELENGGARA PELABUHAN KELAS II LABUHA/BABANG
1281	022042800413658000KD	KANTOR UNIT PENYELENGGARA PELABUHAN KELAS II LABUHA/BABANG	8010101007	3	Hasil Kajian/Penelitian	23/11/2016	678.400.000	Studi Penataan Pelayanan Penumpang Babang, Prov. Maluku Utara								KANTOR UNIT PENYELENGGARA PELABUHAN KELAS II LABUHA/BABANG
1282	022042800413658000KD	KANTOR UNIT PENYELENGGARA PELABUHAN KELAS II LABUHA/BABANG	8010101007	4	Hasil Kajian/Penelitian	29/12/2021	1.331.817.800	RIP Pasipalele-Pigaraja								KANTOR UNIT PENYELENGGARA PELABUHAN KELAS II LABUHA/BABANG
1283	022042800413658000KD	KANTOR UNIT PENYELENGGARA PELABUHAN KELAS II LABUHA/BABANG	8010101007	5	Hasil Kajian/Penelitian	26/11/2015	539.547.800	DED BABANG MALUKU UTARA								KANTOR UNIT PENYELENGGARA PELABUHAN KELAS II LABUHA/BABANG
1284	022042800413664000KD	KANTOR UNIT PENYELENGGARA PELABUHAN KELAS III SANANA	8010101999	1	Aset Tak Berwujud Lainnya	31/12/2015	781.300.000	RIP Bobong								KANTOR UNIT PENYELENGGARA PELABUHAN KELAS III SANANA
1285	022042800413664000KD	KANTOR UNIT PENYELENGGARA PELABUHAN KELAS III SANANA	8010101999	2	Aset Tak Berwujud Lainnya	31/12/2015	770.800.000	RIP Lede TA. 2015								KANTOR UNIT PENYELENGGARA PELABUHAN KELAS III SANANA
1286	022042800521899000KD	KANTOR UNIT PENYELENGGARA PELABUHAN WEDA	8010101007	2	Hasil Kajian/Penelitian	19/12/2019	1.305.887.000	STUDI RIP WEDA MAFA								KANTOR UNIT PENYELENGGARA PELABUHAN WEDA
1287	022042800559400000KD	KANTOR UNIT PENYELENGGARA PELABUHAN SOASIO	8010101007	2	Hasil Kajian/Penelitian	30/12/2021	1.068.507.000	RIP Soasio								KANTOR UNIT PENYELENGGARA PELABUHAN SOASIO
1288	022042800559421000KD	KANTOR UNIT PENYELENGGARA PELABUHAN JAILOLO	8010101007	1	Hasil Kajian/Penelitian	02/12/2020	1.121.395.000	-								KANTOR UNIT PENYELENGGARA PELABUHAN JAILOLO
1289	022042800559421000KD	KANTOR UNIT PENYELENGGARA PELABUHAN JAILOLO	8010101007	2	Hasil Kajian/Penelitian	02/12/2021	843.062.000	UKL UPL Matui Jailolo								KANTOR UNIT PENYELENGGARA PELABUHAN JAILOLO
1290	022042800559421000KD	KANTOR UNIT PENYELENGGARA PELABUHAN JAILOLO	8010101999	1	Aset Tak Berwujud Lainnya	03/11/2023	21.297.000	Instalasi								KANTOR UNIT PENYELENGGARA PELABUHAN JAILOLO
1291	022042800559421000KD	KANTOR UNIT PENYELENGGARA PELABUHAN JAILOLO	8010101999	2	Aset Tak Berwujud Lainnya	01/12/2023	47.000.000	Penerangan dan Instalasi Pelabuhan Jailolo								KANTOR UNIT PENYELENGGARA PELABUHAN JAILOLO
1292	022042800559438000KD	KANTOR UNIT PENYELENGGARA PELABUHAN DARUBA	8010101007	1	Hasil Kajian/Penelitian	15/11/2021	1.332.250.000	RIP Daruba								KANTOR UNIT PENYELENGGARA PELABUHAN DARUBA
1293	022042800559442000KD	KANTOR UNIT PENYELENGGARA PELABUHAN LAIWUI	8010101999	1	Aset Tak Berwujud Lainnya	31/12/2021	904.800.000	-								KANTOR UNIT PENYELENGGARA PELABUHAN LAIWUI
1294	022042800559470000KD	KANTOR UNIT PENYELENGGARA PELABUHAN KELAS III BULI	8010101007	1	Hasil Kajian/Penelitian	29/12/2014	733.800.000	SID BICOLI PROV. MALUT								KANTOR UNIT PENYELENGGARA PELABUHAN KELAS III BULI
1295	022042800559470000KD	KANTOR UNIT PENYELENGGARA PELABUHAN KELAS III BULI	8010101999	1	Aset Tak Berwujud Lainnya	13/11/2015	130.320.000	-								KANTOR UNIT PENYELENGGARA PELABUHAN KELAS III BULI
1296	022042800559470000KD	KANTOR UNIT PENYELENGGARA PELABUHAN KELAS III BULI	8010101999	2	Aset Tak Berwujud Lainnya	29/12/2015	568.430.000	-								KANTOR UNIT PENYELENGGARA PELABUHAN KELAS III BULI
1297	022042800690778000KD	Kantor Unit Penyelenggara Pelabuhan Kelas III Saketa	8010101007	1	Hasil Kajian/Penelitian	21/12/2015	734.415.000	Reviu SID Pelabuhan Laut Koititi, Prov. Maluku Utara								Kantor Unit Penyelenggara Pelabuhan Kelas III Saketa
1298	022042900413670000KD	KANTOR KSOP KELAS I BANTEN	8010101001	1	Software Komputer	30/11/2012	36.300.000	SISTEM INFORMASI								KANTOR KSOP KELAS I BANTEN
1299	022042900413670000KD	KANTOR KSOP KELAS I BANTEN	8010101001	2	Software Komputer	30/11/2012	41.800.000	SISTEM INFORMASI								KANTOR KSOP KELAS I BANTEN
1306	022042900413670000KD	KANTOR KSOP KELAS I BANTEN	8010101001	9	Software Komputer	28/08/2013	11.550.000	XINIX								KANTOR KSOP KELAS I BANTEN
1307	022042900413670000KD	KANTOR KSOP KELAS I BANTEN	8010101001	10	Software Komputer	28/08/2013	11.550.000	XINIX								KANTOR KSOP KELAS I BANTEN
1308	022042900413670000KD	KANTOR KSOP KELAS I BANTEN	8010101001	11	Software Komputer	28/08/2013	11.550.000	XINIX								KANTOR KSOP KELAS I BANTEN
1309	022042900413670000KD	KANTOR KSOP KELAS I BANTEN	8010101001	12	Software Komputer	28/08/2013	11.550.000	XINIX								KANTOR KSOP KELAS I BANTEN
1310	022042900413670000KD	KANTOR KSOP KELAS I BANTEN	8010101001	13	Software Komputer	28/08/2013	11.550.000	XINIX								KANTOR KSOP KELAS I BANTEN
1311	022042900413670000KD	KANTOR KSOP KELAS I BANTEN	8010101001	14	Software Komputer	28/08/2013	11.550.000	XINIX								KANTOR KSOP KELAS I BANTEN
1312	022042900413670000KD	KANTOR KSOP KELAS I BANTEN	8010101001	15	Software Komputer	28/08/2013	11.550.000	XINIX								KANTOR KSOP KELAS I BANTEN
1313	022042900413670000KD	KANTOR KSOP KELAS I BANTEN	8010101001	16	Software Komputer	28/08/2013	11.550.000	XINIX								KANTOR KSOP KELAS I BANTEN
1314	022042900413670000KD	KANTOR KSOP KELAS I BANTEN	8010101001	17	Software Komputer	28/08/2013	11.550.000	XINIX								KANTOR KSOP KELAS I BANTEN
1315	022042900413670000KD	KANTOR KSOP KELAS I BANTEN	8010101001	18	Software Komputer	28/08/2013	11.550.000	XINIX								KANTOR KSOP KELAS I BANTEN
1316	022042900413670000KD	KANTOR KSOP KELAS I BANTEN	8010101001	19	Software Komputer	28/08/2013	11.550.000	XINIX								KANTOR KSOP KELAS I BANTEN
1317	022042900413670000KD	KANTOR KSOP KELAS I BANTEN	8010101001	20	Software Komputer	28/08/2013	11.550.000	XINIX								KANTOR KSOP KELAS I BANTEN
1318	022042900413670000KD	KANTOR KSOP KELAS I BANTEN	8010101001	21	Software Komputer	28/08/2013	11.550.000	XINIX								KANTOR KSOP KELAS I BANTEN
1319	022042900413670000KD	KANTOR KSOP KELAS I BANTEN	8010101001	22	Software Komputer	28/08/2013	11.550.000	XINIX								KANTOR KSOP KELAS I BANTEN
1320	022042900413670000KD	KANTOR KSOP KELAS I BANTEN	8010101001	23	Software Komputer	28/08/2013	11.550.000	XINIX								KANTOR KSOP KELAS I BANTEN
1321	022042900413670000KD	KANTOR KSOP KELAS I BANTEN	8010101001	24	Software Komputer	28/08/2013	11.550.000	XINIX								KANTOR KSOP KELAS I BANTEN

No	Kode Satker	Nama UPT/Satker	Uraian BMN			Tahun Perolehan	Nilai Perolehan (Rp)	Jenis ATB	Manfaat Aset Tak Berwujud				Waktu dirasakannya manfaat	Durasi kemanfaatan Aset Tak Berwujud	Relevansi saat ini (Bermanfaat/ Tidak)	Unit kerja yang memanfaatkan
			Kode Barang	NUP	Nama Barang				Memiliki nilai ekonomi	Manfaat keilmuan	Manfaat Sosial	Manfaat Lainnya				
1322	02204290041367000KD	KANTOR KSOP KELAS I BANTEN	8010101001	25	Software Komputer	20/09/2013	34.100.000	-								KANTOR KSOP KELAS I BANTEN
1323	02204290041367000KD	KANTOR KSOP KELAS I BANTEN	8010101001	26	Software Komputer	21/07/2014	12.760.000	XINIX	Layanan kepada Masyarakat semakin cepat							KANTOR KSOP KELAS I BANTEN
1324	02204290041367000KD	KANTOR KSOP KELAS I BANTEN	8010101001	27	Software Komputer	21/07/2014	12.760.000	XINIX			Efisiensi Kinerja					KANTOR KSOP KELAS I BANTEN
1325	02204290041367000KD	KANTOR KSOP KELAS I BANTEN	8010101001	28	Software Komputer	21/07/2014	12.760.000	XINIX								KANTOR KSOP KELAS I BANTEN
1326	02204290041367000KD	KANTOR KSOP KELAS I BANTEN	8010101001	29	Software Komputer	21/07/2014	12.760.000	XINIX								KANTOR KSOP KELAS I BANTEN
1327	02204290041367000KD	KANTOR KSOP KELAS I BANTEN	8010101001	30	Software Komputer	21/07/2014	12.760.000	XINIX								KANTOR KSOP KELAS I BANTEN
1328	02204290041367000KD	KANTOR KSOP KELAS I BANTEN	8010101001	31	Software Komputer	21/07/2014	12.760.000	XINIX		Hasil Penelitian	likembangkan oleh Kemenhub/Instansi lain.					KANTOR KSOP KELAS I BANTEN
1329	02204290041367000KD	KANTOR KSOP KELAS I BANTEN	8010101001	32	Software Komputer	21/07/2014	12.760.000	XINIX		Hasil Penelitian	likembangkan oleh Kemenhub/Instansi lain.					KANTOR KSOP KELAS I BANTEN
1330	02204290041367000KD	KANTOR KSOP KELAS I BANTEN	8010101001	33	Software Komputer	21/07/2014	12.760.000	XINIX								KANTOR KSOP KELAS I BANTEN
1331	02204290041367000KD	KANTOR KSOP KELAS I BANTEN	8010101001	34	Software Komputer	21/07/2014	12.760.000	XINIX								KANTOR KSOP KELAS I BANTEN
1332	02204290041367000KD	KANTOR KSOP KELAS I BANTEN	8010101001	35	Software Komputer	21/07/2014	12.760.000	XINIX								KANTOR KSOP KELAS I BANTEN
1333	02204290041367000KD	KANTOR KSOP KELAS I BANTEN	8010101001	36	Software Komputer	29/08/2014	44.000.000	-								KANTOR KSOP KELAS I BANTEN
1334	02204290041367000KD	KANTOR KSOP KELAS I BANTEN	8010101001	38	Software Komputer	28/12/2015	2.885.740.000	-								KANTOR KSOP KELAS I BANTEN
1335	02204290041367000KD	KANTOR KSOP KELAS I BANTEN	8010101001	39	Software Komputer	06/12/2023	23.665.200	Aplikasi The IMO Vega Database								KANTOR KSOP KELAS I BANTEN
1336	02204290041367000KD	KANTOR KSOP KELAS I BANTEN	8010101007	1	Hasil Kajian/Penelitian	12/09/2012	757.325.000	SISTEM INFORMASI								KANTOR KSOP KELAS I BANTEN
1337	02204290041367000KD	KANTOR KSOP KELAS I BANTEN	8010101007	2	Hasil Kajian/Penelitian	07/11/2012	1.381.825.000	SISTEM INFORMASI								KANTOR KSOP KELAS I BANTEN
1338	02204290041367000KD	KANTOR KSOP KELAS I BANTEN	8010101007	3	Hasil Kajian/Penelitian	30/11/2012	771.784.000	SISTEM INFORMASI								KANTOR KSOP KELAS I BANTEN
1339	02204290041367000KD	KANTOR KSOP KELAS I BANTEN	8010101007	4	Hasil Kajian/Penelitian	12/12/2012	351.174.800	SISTEM INFORMASI								KANTOR KSOP KELAS I BANTEN
1340	02204300041326200KD	KANTOR KESYAHBANDARAN DAN OTORITAS PELABUHAN PANGKAL BALAM	8010101001	1	Software Komputer	18/12/2019	361.900.000	Software								KANTOR KESYAHBANDARAN DAN OTORITAS PELABUHAN PANGKAL BALAM
1341	02204300041327100KD	KANTOR KESYAHBANDARAN DAN OTORITAS PELABUHAN MUNTOK	8010101001	1	Software Komputer	10/12/2021	375.331.110	02/P.I/DKP/PFPK/I-21								KANTOR KESYAHBANDARAN DAN OTORITAS PELABUHAN MUNTOK
1342	02204310041375200KD	KANTOR UNIT PENYELENGGARA PELABUHAN KELAS III KWANDANG	8010101007	1	Hasil Kajian/Penelitian	26/12/2019	1.117.820.000	STUDI RIP KWANDANG								KANTOR UNIT PENYELENGGARA PELABUHAN KELAS III KWANDANG
1343	02204310065256300KD	KANTOR KESYAHBANDARAN DAN OTORITAS PELABUHAN KELAS IV ANGGREK	8010101007	1	Hasil Kajian/Penelitian	31/12/2021	3.512.374.850	Kajian KPBU Anggrek								KANTOR KESYAHBANDARAN DAN OTORITAS PELABUHAN KELAS IV ANGGREK
1344	02204320041323100KD	Distrik Navigasi Tipe A Kelas I Tanjungpinang	8010101999	2	Aset Tak Berwujud Lainnya	27/09/2022	99.075.500	DED Talud Menara Suar Z.Bruder								Distrik Navigasi Tipe A Kelas I Tanjungpinang
1345	02204320041323100KD	Distrik Navigasi Tipe A Kelas I Tanjungpinang	8010101999	3	Aset Tak Berwujud Lainnya	24/02/2015	120.958.750	Biaya konsultan Perencana P.Nipah								Distrik Navigasi Tipe A Kelas I Tanjungpinang
1346	02204320041323100KD	Distrik Navigasi Tipe A Kelas I Tanjungpinang	8010101999	4	Aset Tak Berwujud Lainnya	30/11/2017	500.704.023	SID Karang Singa								Distrik Navigasi Tipe A Kelas I Tanjungpinang
1347	02204320041323100KD	Distrik Navigasi Tipe A Kelas I Tanjungpinang	8010101999	5	Aset Tak Berwujud Lainnya	19/12/2019	97.346.500	DED VTS Batam								Distrik Navigasi Tipe A Kelas I Tanjungpinang
1348	02204320041323100KD	Distrik Navigasi Tipe A Kelas I Tanjungpinang	8010101999	6	Aset Tak Berwujud Lainnya	19/12/2019	74.604.000	DED Mensu Berhala								Distrik Navigasi Tipe A Kelas I Tanjungpinang
1349	02204320041323100KD	Distrik Navigasi Tipe A Kelas I Tanjungpinang	8010101999	7	Aset Tak Berwujud Lainnya	19/12/2019	62.614.000	DED Talud Mensu Tunjuk								Distrik Navigasi Tipe A Kelas I Tanjungpinang
1350	02204320041323100KD	Distrik Navigasi Tipe A Kelas I Tanjungpinang	8010101999	8	Aset Tak Berwujud Lainnya	08/12/2021	3.941.225.900	DED Karang Singa								Distrik Navigasi Tipe A Kelas I Tanjungpinang
1351	02204320052152700KD	KANTOR KSOP KHUSUS BATAM	8010101001	4	Software Komputer	31/12/2015	715.000	Software								KANTOR KSOP KHUSUS BATAM
1352	02204320052152700KD	KANTOR KSOP KHUSUS BATAM	8010101001	5	Software Komputer	31/12/2015	715.000	Software								KANTOR KSOP KHUSUS BATAM
1353	02204320052152700KD	KANTOR KSOP KHUSUS BATAM	8010101001	6	Software Komputer	28/12/2015	2.885.740.000	Software								KANTOR KSOP KHUSUS BATAM
1354	02204320052160200KD	KANTOR UNIT PENYELENGGARA PELABUHAN KELAS III SENAYANG	8010101007	1	Hasil Kajian/Penelitian	13/12/2021	1.269.330.000	RIP Senayang								KANTOR UNIT PENYELENGGARA PELABUHAN KELAS III SENAYANG
1355	02204320052889500KD	PANGKALAN PLP TANJUNG UBAN	8010101007	1	Hasil Kajian/Penelitian	12/04/2023	19.991.000	DED Pembangunan Pos Pengawas								PANGKALAN PLP TANJUNG UBAN
1356	02204320052889500KD	PANGKALAN PLP TANJUNG UBAN	8010101007	2	Hasil Kajian/Penelitian	12/04/2023	19.930.000	DED Pembangunan Pos Pengawas								PANGKALAN PLP TANJUNG UBAN
1357	02204320052889500KD	PANGKALAN PLP TANJUNG UBAN	8010101007	3	Hasil Kajian/Penelitian	12/04/2023	19.930.000	DED Pembangunan Pos Pengawas								PANGKALAN PLP TANJUNG UBAN
1358	02204330028793500KD	DISTRIK NAVIGASI SORONG	8010101001	2	Software Komputer	06/09/2013	61.485.191	-								DISTRIK NAVIGASI SORONG
1359	02204330028793500KD	DISTRIK NAVIGASI SORONG	8010101999	1	Aset Tak Berwujud Lainnya	31/12/2018	432.685.600	SID TALUD MENSU								DISTRIK NAVIGASI SORONG
1360	02204330028793500KD	DISTRIK NAVIGASI SORONG	8010101999	2	Aset Tak Berwujud Lainnya	31/12/2018	91.305.000	PERENCANAAN PENIMBUNAN								DISTRIK NAVIGASI SORONG
1361	02204330028793500KD	DISTRIK NAVIGASI SORONG	8010101999	5	Aset Tak Berwujud Lainnya	06/11/2023	126.040.500	C-SCOPE Software VTS System								DISTRIK NAVIGASI SORONG
1362	02204330028793500KD	DISTRIK NAVIGASI SORONG	8010101999	6	Aset Tak Berwujud Lainnya	06/11/2023	126.040.500	C-SCOPE Software VTS System								DISTRIK NAVIGASI SORONG
1363	02204330028998100KD	KANTOR UNIT PENYELENGGARA PELABUHAN KAIMANA	8010101007	1	Hasil Kajian/Penelitian	15/12/2015	662.695.000	DED Pelabuhan Laut Kaimana, Prov. Papua Barat								KANTOR UNIT PENYELENGGARA PELABUHAN KAIMANA
1364	02204330051791100KD	KANTOR UNIT PENYELENGGARA PELABUHAN BINTUNI	8010101007	1	Hasil Kajian/Penelitian	14/12/2021	89.900.000	-								KANTOR UNIT PENYELENGGARA PELABUHAN BINTUNI
1365	02204340041346300KD	KANTOR UNIT PENYELENGGARA PELABUHAN KELAS I MAMUJU	8010101001	1	Software Komputer	18/12/2019	361.900.000	Software								KANTOR UNIT PENYELENGGARA PELABUHAN KELAS I MAMUJU
1366	02204340055937400KD	KANTOR UPP KELAS III BELANG-BELANG	8010101007	1	Hasil Kajian/Penelitian	17/12/2019	953.892.500	STUDI DED P. KAYU								KANTOR UPP KELAS III BELANG-BELANG
1367	02204340055937400KD	KANTOR UPP KELAS III BELANG-BELANG	8010101007	2	Hasil Kajian/Penelitian	13/12/2021	1.346.550.000	RIP Belang-Belang								KANTOR UPP KELAS III BELANG-BELANG
1368	02204350041770700KD	KUPP KELAS III PULAU BUNYU	8010101007	1	Hasil Kajian/Penelitian	14/12/2018	1.183.435.000	STUDI RIP DLKRP P.BUNYU								KUPP KELAS III PULAU BUNYU
1369	02204350041770700KD	KUPP KELAS III PULAU BUNYU	8010101007	2	Hasil Kajian/Penelitian	06/11/2018	968.324.000	STUDI SID P. BUNYU								KUPP KELAS III PULAU BUNYU
1370	02204350055931100KD	KANTOR UPP SUNGAI NYAMUK	8010101007	1	Hasil Kajian/Penelitian	16/12/2016	426.916.000	DED Sungai Nyamuk, Kalimantan Utara								KANTOR UPP SUNGAI NYAMUK
1371	02204350055931100KD	KANTOR UPP SUNGAI NYAMUK	8010101007	2	Hasil Kajian/Penelitian	07/12/2020	1.333.200.000	-								KANTOR UPP SUNGAI NYAMUK
1372	02204350056171200KD	DISTRIK NAVIGASI KELAS III TARAKAN	8010101001	1	Software Komputer	31/12/2020	259.000.000	-								DISTRIK NAVIGASI KELAS III TARAKAN
1373	02204350056171200KD	DISTRIK NAVIGASI KELAS III TARAKAN	8010101001	2	Software Komputer	31/12/2020	268.000.000	-								DISTRIK NAVIGASI KELAS III TARAKAN
1374	02204180069077700KD	UPP WINI	8010101007	1	Hasil Kajian/Penelitian	2018	965.217.000	DED WINI								UPP WINI
1375	02204180069077700KD	UPP WINI	8010101007	2	Hasil Kajian/Penelitian	2018	1.179.126.300	STUDI RIP DLKRP WINI								UPP WINI
1376	02204180069078000KD	UPP BUNGKU	8010101007	1	Hasil Kajian/Penelitian	31/12/2021	752.510.000									UPP BUNGKU
1377	02204180069078000KD	UPP BUNGKU	8010101007	2	Hasil Kajian/Penelitian	31/12/2020	1.260.765.000									UPP BUNGKU
1378	02204180069078000KD	UPP BUNGKU	8010101999	1	Aset Tak Berwujud Lainnya	29/12/2015	432.894.000									UPP BUNGKU
1379	02204180069078000KD	UPP BUNGKU	8010101999	2	Aset Tak Berwujud Lainnya	31/12/2015	734.200.000									UPP BUNGKU
TOTAL							**796.591.502.167**									

Lampiran C.8.5

REKAPITULASI ASET TAK BERWUJUD
DI LINGKUNGAN DIREKTORAT JENDERAL PERHUBUNGAN UDARA
PER 31 DESEMBER 2023

No	Kode Satker	Nama Satker	Kode Barang	NUP	Nama Barang	Tahun Perolehan	Nilai	Jenis ATB	Manfaat ekonomi	Manfaat keilmuan	Manfaat Sosial	Manfaat Lainnya	Waktu dirasakan manfaat	Durasi kemanfaatan ATB	Relevansi saat ini (Bermanfaat/Tidak)	Unit kerja yang memanfaatkan
1	414132	Kantor UPBU Teuku Cut Ali	8010101999	1	Aset Tak Berwujud Lainnya	2015	99.850.000	Dokumen Airport Emergency Plan (AEP)				v	2015		Bermanfaat	BANDAR UDARA TEUKU CUT ALI
2	414132	Kantor UPBU Teuku Cut Ali	8010101999	2	Aset Tak Berwujud Lainnya	2016	98.850.000	Dokumen Airport Security Program (ASP)				v	2016		Bermanfaat	BANDAR UDARA TEUKU CUT ALI
3	414132	Kantor UPBU Teuku Cut Ali	8010101999	3	Aset Tak Berwujud Lainnya	2019	787.425.000	Study Amdal				v	2019		Bermanfaat	BANDAR UDARA TEUKU CUT ALI
4	465487	Kantor UPBU Rembele	8010101007	2	Hasil Kajian/Penelitian	2016	1.166.300.000	Dokumen		v			2016		Bermanfaat	UPBU REMBELE-TAKENGON
5	465641	Kantor Otoritas Bandar Udara Wilayah II	8010101999	1	Aset Tak Berwujud Lainnya	2012	595.429.000	Aplikasi Cetak Pas Bandara				v	2012		Bermanfaat	OTORITAS BANDAR UDARA WILAYAH II
6	465641	Kantor Otoritas Bandar Udara Wilayah II	8010101999	3	Aset Tak Berwujud Lainnya	2013	99.220.000	Aplikasi Database Kampen				v	2013		Bermanfaat	OTORITAS BANDAR UDARA WILAYAH II
7	465641	Kantor Otoritas Bandar Udara Wilayah II	8010101999	4	Aset Tak Berwujud Lainnya	2013	2.647.766.000	Aplikasi Database Pas Bandar				v	2013		Bermanfaat	OTORITAS BANDAR UDARA WILAYAH II
8	465641	Kantor Otoritas Bandar Udara Wilayah II	8010101999	11	Aset Tak Berwujud Lainnya	2015	80.970.000	Aplikasi Portal				v	2015		Bermanfaat	OTORITAS BANDAR UDARA WILAYAH II
9	465641	Kantor Otoritas Bandar Udara Wilayah II	8010101999	12	Aset Tak Berwujud Lainnya	2015	464.960.000	Aplikasi				v	2015		Tidak	OTORITAS BANDAR UDARA WILAYAH II
10	465677	Kantor Otoritas Bandar Udara Wilayah VI	8010101001	3	Software Komputer	2014	1.805.578.000	Software		v			2014	2014 s.d. 2023	Bermanfaat	KANTOR OTORITAS WILAYAH VI - PADANG
11	499522	Kantor UPBU Pasir Pangaraian	8010101999	1	Aset Tak Berwujud Lainnya	2018	99.360.000	Dokumen ASP				v			Bermanfaat	BANDAR UDARA PASIR PANGARAIAN
12	568681	Kantor UPBU Muara Bungo	8010101007	1	Hasil Kajian/Penelitian	2018	40.227.000	DOKUMEN AEP			v		2018	tidak terbatas	Bermanfaat	BANDAR UDARA MUARA BUNGO
13	568681	Kantor UPBU Muara Bungo	8010101007	2	Hasil Kajian/Penelitian	2018	5.080.000	KONSULTASI AEP			v		2018	tidak terbatas	Bermanfaat	BANDAR UDARA MUARA BUNGO
14	568681	Kantor UPBU Muara Bungo	8010101999	1	Aset Tak Berwujud Lainnya	2021	1.310.672.000	Master Plan				v	2021	tidak terbatas	Bermanfaat	BANDAR UDARA MUARA BUNGO
15	568681	Kantor UPBU Muara Bungo	8010101999	2	Aset Tak Berwujud Lainnya	2021	1.675.740.000	Reviu RTT				v	2021	tidak terbatas	Bermanfaat	BANDAR UDARA MUARA BUNGO
16	449488	Kantor UPBU Silampari	8010101001	1	Software Komputer	2015	12.420.980	Sotfware Modul Display Informasi			v		2015		Bermanfaat	BANDAR UDARA SILAMPARI
17	449488	Kantor UPBU Silampari	8010101001	2	Software Komputer	2015	12.420.980	Sotfware Modul Display Informasi			v		2015		Bermanfaat	BANDAR UDARA SILAMPARI
18	449488	Kantor UPBU Silampari	8010101001	3	Software Komputer	2015	12.420.980	Sotfware Modul Display Informasi			v		2015		Bermanfaat	BANDAR UDARA SILAMPARI
19	449488	Kantor UPBU Silampari	8010101001	4	Software Komputer	2015	12.420.980	Sotfware Modul Display Informasi			v		2015		Bermanfaat	BANDAR UDARA SILAMPARI
20	449488	Kantor UPBU Silampari	8010101001	5	Software Komputer	2015	36.865.364	Software Manajemen Informasi Bandara			v		2015		Bermanfaat	BANDAR UDARA SILAMPARI
21	512769	Kantor UPBU Muko-Muko	8010101001	1	Software Komputer	2015	36.865.364	Software Manajemen Informasi Bandara			v		2019	2 tahun	Bermanfaat	BANDAR UDARA MUKOMUKO
22	512769	Kantor UPBU Muko-Muko	8010101001	2	Software Komputer	2015	12.420.980	Sotfware Modul Display Informasi			v		2019	2 tahun	Bermanfaat	BANDAR UDARA MUKOMUKO
23	512769	Kantor UPBU Muko-Muko	8010101001	3	Software Komputer	2015	12.420.980	Sotfware Modul Display Informasi			v		2019	2 tahun	Bermanfaat	BANDAR UDARA MUKOMUKO
24	512769	Kantor UPBU Muko-Muko	8010101001	4	Software Komputer	2015	12.420.980	Sotfware Modul Display Informasi			v		2019	2 tahun	Bermanfaat	BANDAR UDARA MUKOMUKO
25	512769	Kantor UPBU Muko-Muko	8010101001	5	Software Komputer	2015	12.420.980	Sotfware Modul Display Informasi			v		2019	2 tahun	Bermanfaat	BANDAR UDARA MUKOMUKO
26	512802	Kantor Otoritas Bandar Udara Wilayah I	8010101001	1	Software Komputer	2013	764.408.500	Single inspection			v		2013		Bermanfaat	KANTOR OTORITAS BANDAR UDARA WILAYAH I
27	512802	Kantor Otoritas Bandar Udara Wilayah I	8010101001	2	Software Komputer	2013	260.354.000				v		2013		Bermanfaat	KANTOR OTORITAS BANDAR UDARA WILAYAH I
28	512802	Kantor Otoritas Bandar Udara Wilayah I	8010101001	3	Software Komputer	2013	577.540.000				v		2013		Bermanfaat	KANTOR OTORITAS BANDAR UDARA WILAYAH I
29	512802	Kantor Otoritas Bandar Udara Wilayah I	8010101001	6	Software Komputer	2014	251.185.000	SISTEM EKSEKUTIF SUMMAY			v		2014		Bermanfaat	KANTOR OTORITAS BANDAR UDARA WILAYAH I
30	512802	Kantor Otoritas Bandar Udara Wilayah I	8010101001	9	Software Komputer	2014	1.012.799.300				v		2014		Bermanfaat	KANTOR OTORITAS BANDAR UDARA WILAYAH I
31	512802	Kantor Otoritas Bandar Udara Wilayah I	8010101001	10	Software Komputer	2014	670.120.000				v		2014		Bermanfaat	KANTOR OTORITAS BANDAR UDARA WILAYAH I
32	512802	Kantor Otoritas Bandar Udara Wilayah I	8010101001	11	Software Komputer	2014	89.870.000				v		2014		Bermanfaat	KANTOR OTORITAS BANDAR UDARA WILAYAH I
33	512802	Kantor Otoritas Bandar Udara Wilayah I	8010101001	12	Software Komputer	2014	89.232.000				v		2014		Bermanfaat	KANTOR OTORITAS BANDAR UDARA WILAYAH I
34	512802	Kantor Otoritas Bandar Udara Wilayah I	8010101001	17	Software Komputer	2015	69.300.000	virtualization software			v		2015		Bermanfaat	KANTOR OTORITAS BANDAR UDARA WILAYAH I
35	512802	Kantor Otoritas Bandar Udara Wilayah I	8010101001	18	Software Komputer	2015	432.970.300	Aplikasi terpadu			v		2015		Bermanfaat	KANTOR OTORITAS BANDAR UDARA WILAYAH I

No	Kode Satker	Nama Satker	Kode Barang	NUP	Nama Barang	Tahun Perolehan	Nilai	Jenis ATB	Manfaat ekonomi	Manfaat keilmuan	Manfaat Sosial	Manfaat Lainnya	Waktu dirasakan manfaat	Durasi kemanfaatan ATB	Relevansi saat ini (Bermanfaat/Tidak)	Unit kerja yang memanfaatkan
36	512802	Kantor Otoritas Bandar Udara Wilayah I	8010101001	20	Software Komputer	2017	144.977.589	Aplikasi lisensi			v		2017		Bermanfaat	KANTOR OTORITAS BANDAR UDARA WILAYAH I
37	512802	Kantor Otoritas Bandar Udara Wilayah I	8010101001	21	Software Komputer	2018	99.687.500	Software komputer			v		2018		Bermanfaat	KANTOR OTORITAS BANDAR UDARA WILAYAH I
38	512802	Kantor Otoritas Bandar Udara Wilayah I	8010101001	22	Software Komputer	2016	49.913.600				v		2016		Bermanfaat	KANTOR OTORITAS BANDAR UDARA WILAYAH I
39	512802	Kantor Otoritas Bandar Udara Wilayah I	8010101007	1	Hasil Kajian/Penelitian	2014	469.919.500	PENGEMBANGAN OPTIMALISASI			v		2014		Bermanfaat	KANTOR OTORITAS BANDAR UDARA WILAYAH I
40	512802	Kantor Otoritas Bandar Udara Wilayah I	8010101999	1	Aset Tak Berwujud Lainnya	2013	45.056.000				v		2013		Bermanfaat	KANTOR OTORITAS BANDAR UDARA WILAYAH I
41	559679	Balai Teknik Penerbangan	8010101001	21	Software Komputer	2014	416.900.000	Software (Pembuatan Uji Coba Sistem Diagnosis Kinerja Parameter Peralatan X-Ray)			v		2014	4	Bermanfaat	BALAI TEKNIK PENERBANGAN
42	559679	Balai Teknik Penerbangan	8010101001	23	Software Komputer	2014	1.023.522.500	Aplikasi Manajemen Informasi Pelayanan Berbasis Web)			v		2014	4	Bermanfaat	BALAI TEKNIK PENERBANGAN
43	559679	Balai Teknik Penerbangan	8010101001	24	Software Komputer	2014	402.490.000	Software Komputer (Software AMSC)			v		2014	4	Bermanfaat	BALAI TEKNIK PENERBANGAN
44	559679	Balai Teknik Penerbangan	8010101001	25	Software Komputer	2016	107.800.000	Software LMMS untuk DVOR			v		2016	4	Bermanfaat	BALAI TEKNIK PENERBANGAN
45	559679	Balai Teknik Penerbangan	8010101001	26	Software Komputer	2016	107.800.000	Software RMMS untuk DVOR			v		2016	4	Bermanfaat	BALAI TEKNIK PENERBANGAN
46	559679	Balai Teknik Penerbangan	8010101002	1	Lisensi	2014	27.500.000	Lisensi Aplikasi Persuratan BTP			v		2014	10	Tidak	BALAI TEKNIK PENERBANGAN
47	559679	Balai Teknik Penerbangan	8010101999	1	Aset Tak Berwujud Lainnya	2013	130.625.000	Website			v		2013		Bermanfaat	BALAI TEKNIK PENERBANGAN
48	559683	Balai Besar Kalibrasi Fasilitas Penerbangan	8010101001	1	Software Komputer	2017	825.626.280	Aplikasi E-Calibration Berbasis Web	v				2017	4	Bermanfaat	BALAI BESAR KALIBRASI FASILITAS PENERBANGAN
49	559683	Balai Besar Kalibrasi Fasilitas Penerbangan	8010101001	2	Software Komputer	2021	49.500.000	Aplikasi Bendaharawan Berbasis Web	v				2021	4	Bermanfaat	BALAI BESAR KALIBRASI FASILITAS PENERBANGAN
50	559683	Balai Besar Kalibrasi Fasilitas Penerbangan	8010101001	3	Software Komputer	2021	48.400.000	Aplikasi Perawatan Pesawat Udara Berbasis Web	v				2021	4	Bermanfaat	BALAI BESAR KALIBRASI FASILITAS PENERBANGAN
51	288042	Kantor Pusat Ditjen Perhubungan Udara	8010101001	166	Software Komputer	2015	199.350.000	PEK. APLK. PENGEMB. WEBSITE DJU				v	2015	Sampai out of date/ diganti yang baru	Bermanfaat	KANTOR PUSAT SETDITJEN PERHUBUNGAN UDARA
52	288042	Kantor Pusat Ditjen Perhubungan Udara	8010101001	167	Software Komputer	2017	781.575.000	PORTAL WEB				v	2017	Sampai out of date/ diganti yang baru	Bermanfaat	KANTOR PUSAT SETDITJEN PERHUBUNGAN UDARA
53	288042	Kantor Pusat Ditjen Perhubungan Udara	8010101001	176	Software Komputer	2018	199.644.500	Pengadaan Aplikasi Penegakan Sanksi Administratif				v	2018	Sampai out of date/ diganti yang baru	Bermanfaat	KANTOR PUSAT SETDITJEN PERHUBUNGAN UDARA
54	288042	Kantor Pusat Ditjen Perhubungan Udara	8010101001	182	Software Komputer	2019	193.435.000	Aplikasi Pelaporan PNBPda				v	2019	Sampai out of date/ diganti yang baru	Bermanfaat	KANTOR PUSAT SETDITJEN PERHUBUNGAN UDARA
55	288042	Kantor Pusat Ditjen Perhubungan Udara	8010101001	6	Software Komputer	2019	198.066.000	Aplikasi e-Office				v	2019	Sampai out of date/ diganti yang baru	Bermanfaat	KANTOR PUSAT SETDITJEN PERHUBUNGAN UDARA
56	288042	Kantor Pusat Ditjen Perhubungan Udara	8010101001	7	Software Komputer	2019	198.176.000	Aplikasi IT Bisnis Culture				v	2019	Sampai out of date/ diganti yang baru	Bermanfaat	KANTOR PUSAT SETDITJEN PERHUBUNGAN UDARA
57	288042	Kantor Pusat Ditjen Perhubungan Udara	8010101001	2	Software Komputer	2019	490.050.000	Upgrade Announcment				v	2019	Sampai out of date	Bermanfaat	KANTOR PUSAT SETDITJEN PERHUBUNGAN UDARA
58	288042	Kantor Pusat Ditjen Perhubungan Udara	8010101001	3	Software Komputer	2019	469.700.000	Software Service FIDS				v	2019	Sampai out of date/ diganti yang baru	Bermanfaat	KANTOR PUSAT SETDITJEN PERHUBUNGAN UDARA
59	288042	Kantor Pusat Ditjen Perhubungan Udara	8010101001	205	Software Komputer	2020	48.000.000	Aplikasi Perjalanan Dinas				v	2020	Sampai out of date/ diganti yang baru	Bermanfaat	KANTOR PUSAT SETDITJEN PERHUBUNGAN UDARA
60	288042	Kantor Pusat Ditjen Perhubungan Udara	8010101001	206	Software Komputer	2020	146.141.000	Pengadaan aplikasi piutang PNBP				v	2020	Sampai out of date/ diganti yang baru	Bermanfaat	KANTOR PUSAT SETDITJEN PERHUBUNGAN UDARA
61	288042	Kantor Pusat Ditjen Perhubungan Udara	8010101001	207	Software Komputer	2020	395.775.403	Aplikasi Monitoring Laporan				v	2020	Sampai out of date/ diganti yang baru	Bermanfaat	KANTOR PUSAT SETDITJEN PERHUBUNGAN UDARA
62	288042	Kantor Pusat Ditjen Perhubungan Udara	8010101001	208	Software Komputer	2018	5.500.000	MODUL REPORTER			v		2018		Bermanfaat	KANTOR PUSAT SETDITJEN PERHUBUNGAN UDARA
63	288042	Kantor Pusat Ditjen Perhubungan Udara	8010101001	209	Software Komputer	2018	12.100.000	MODUL VRS ADMIN			v		2018		Bermanfaat	KANTOR PUSAT SETDITJEN PERHUBUNGAN UDARA
64	288042	Kantor Pusat Ditjen Perhubungan Udara	8010101001	210	Software Komputer	2018	16.500.000	MODUL VRS ANALYS			v		2018		Bermanfaat	KANTOR PUSAT SETDITJEN PERHUBUNGAN UDARA
65	288042	Kantor Pusat Ditjen Perhubungan Udara	8010101001	211	Software Komputer	2018	13.200.000	MODUL PORTAL BULLETIN			v		2018		Bermanfaat	KANTOR PUSAT SETDITJEN PERHUBUNGAN UDARA
66	288042	Kantor Pusat Ditjen Perhubungan Udara	8010101001	212	Software Komputer	2019	52.800.000	Pembuatan Portal Data Teknis IMSIS DJPU			v		2019		Bermanfaat	KANTOR PUSAT SETDITJEN PERHUBUNGAN UDARA
67	288042	Kantor Pusat Ditjen Perhubungan Udara	8010101001	213	Software Komputer	2019	297.000.000	Airworthiness Human Resource Management System			v		2019		Bermanfaat	KANTOR PUSAT SETDITJEN PERHUBUNGAN UDARA
68	288042	Kantor Pusat Ditjen Perhubungan Udara	8010101001	214	Software Komputer	2019	215.600.000	Airworthiness E-Letter			v		2019		Bermanfaat	KANTOR PUSAT SETDITJEN PERHUBUNGAN UDARA
69	288042	Kantor Pusat Ditjen Perhubungan Udara	8010101001	215	Software Komputer	2018	21.500.000	MODUL USER ADM, USER PEGAWAI & PENILAI			v		2018		Bermanfaat	KANTOR PUSAT SETDITJEN PERHUBUNGAN UDARA
70	288042	Kantor Pusat Ditjen Perhubungan Udara	8010101001	216	Software Komputer	2018	25.000.000	MODUL DATA SKP			v		2018		Bermanfaat	KANTOR PUSAT SETDITJEN PERHUBUNGAN UDARA
71	288042	Kantor Pusat Ditjen Perhubungan Udara	8010101001	217	Software Komputer	2018	43.000.000	MODUL AKTIFITAS HARIAN SKP			v		2018		Bermanfaat	KANTOR PUSAT SETDITJEN PERHUBUNGAN UDARA

No	Kode Satker	Nama Satker	Kode Barang	NUP	Nama Barang	Tahun Perolehan	Nilai	Jenis ATB	Manfaat ekonomi	Manfaat keilmuan	Manfaat Sosial	Manfaat Lainnya	Waktu dirasakan manfaat	Durasi kemanfaatan ATB	Relevansi saat ini (Bermanfaat/Tidak)	Unit kerja yang memanfaatkan
72	288042	Kantor Pusat Ditjen Perhubungan Udara	8010101001	218	Software Komputer	2018	52.000.000	MODUL PENILAIAN SKP			v		2018		Bermanfaat	KANTOR PUSAT SETDITJEN PERHUBUNGAN UDARA
73	288042	Kantor Pusat Ditjen Perhubungan Udara	8010101001	219	Software Komputer	2018	43.000.000	MODUL LAPORAN SKP			v		2018		Bermanfaat	KANTOR PUSAT SETDITJEN PERHUBUNGAN UDARA
74	288042	Kantor Pusat Ditjen Perhubungan Udara	8010101007	11	Hasil Kajian/Penelitian	2021	445.027.000	Road Map TeknologiInformas				v	2021	Tidak Terbatas	Bermanfaat	KANTOR PUSAT SETDITJEN PERHUBUNGAN UDARA
75	465590	Direktorat Bandar Udara	8010101001	54	Software Komputer	2015	175.945.000	SOFTWARE GEOTEKNIK				v	2015	Sampai ada pengganti	Bermanfaat	DIT. BANDAR UDARA
76	465590	Direktorat Bandar Udara	8010101001	55	Software Komputer	2015	184.800.000	SOFTWARE GEOTEKNIK				v	2015	Sampai ada pengganti	Bermanfaat	DIT. BANDAR UDARA
77	465590	Direktorat Bandar Udara	8010101001	124	Software Komputer	2017	49.830.000	Sistem Informasi Inspector Training System				v	2017	Sampai ada pengganti	Bermanfaat	DIT. BANDAR UDARA
78	465590	Direktorat Bandar Udara	8010101001	125	Software Komputer	2017	165.000.000	SIEPENG				v	2017	Sampai ada pengganti	Bermanfaat	DIT. BANDAR UDARA
79	465590	Direktorat Bandar Udara	8010101001	145	Software Komputer	2018	654.944.000	Sistem Room Database Pelelangan KPBU				v	2018	Sampai ada pengganti	Bermanfaat	DIT. BANDAR UDARA
80	465590	Direktorat Bandar Udara	8010101001	191	Software Komputer	2019	98.450.000	Sistem Sertifikasi Kelaikan Fasilitas Bandar Udara				v	2019	Sampai ada pengganti	Bermanfaat	DIT. BANDAR UDARA
81	465590	Direktorat Bandar Udara	8010101001	208	Software Komputer	2020	3.091.918	Zoom Application				v	2020	Sampai ada pengganti	Bermanfaat	DIT. BANDAR UDARA
82	465590	Direktorat Bandar Udara	8010101001	209	Software Komputer	2020	6.567.606	Cloud Storage Google Drive				v	2020	Sampai ada pengganti	Bermanfaat	DIT. BANDAR UDARA
83	465590	Direktorat Bandar Udara	8010101001	259	Software Komputer	2015	192.434.000	Sistem Database SBU RBU				v	2015	Sampai ada pengganti	Bermanfaat	DIT. BANDAR UDARA
84	465590	Direktorat Bandar Udara	8010101001	260	Software Komputer	2018	396.781.000	Sistem Perijinan BUBU				v	2018	Sampai ada pengganti	Bermanfaat	DIT. BANDAR UDARA
85	465590	Direktorat Bandar Udara	8010101001	261	Software Komputer	2023	3.065.459.176	Software Smart Airport				v	2023	Sampai ada pengganti	Bermanfaat	DIT. BANDAR UDARA
86	465590	Direktorat Bandar Udara	8010101007	1	Hasil Kajian/Penelitian	2016	865.480.000	DOKUMEN		v			2016	Sampai ada pengganti	Bermanfaat	DIT. BANDAR UDARA
87	465590	Direktorat Bandar Udara	8010101007	2	Hasil Kajian/Penelitian	2016	1.523.637.000	DOKUMEN		v			2016	Sampai ada pengganti	Bermanfaat	DIT. BANDAR UDARA
88	465590	Direktorat Bandar Udara	8010101007	3	Hasil Kajian/Penelitian	2016	1.216.457.000	DOKUMEN		v			2016	Sampai ada pengganti	Bermanfaat	DIT. BANDAR UDARA
89	465590	Direktorat Bandar Udara	8010101007	4	Hasil Kajian/Penelitian	2017	49.775.000	DOKUMEN Pengukuran Topografi dan Penyelidikan Tanah		v			2017	Sampai ada pengganti	Bermanfaat	DIT. BANDAR UDARA
90	465590	Direktorat Bandar Udara	8010101007	5	Hasil Kajian/Penelitian	2017	49.500.000	DOKUMEN Pengukuran Topografi dan Penyelidikan Tanah		v			2017	Sampai ada pengganti	Bermanfaat	DIT. BANDAR UDARA
91	465590	Direktorat Bandar Udara	8010101007	8	Hasil Kajian/Penelitian	2017	157.850.000	DOKUMEN SURVEY TOPOGRAFI		v			2017	Sampai ada pengganti	Bermanfaat	DIT. BANDAR UDARA
92	465590	Direktorat Bandar Udara	8010101007	9	Hasil Kajian/Penelitian	2017	191.400.000	DOKUMEN SURVEY TOPOGRAFI		v			2017	Sampai ada pengganti	Bermanfaat	DIT. BANDAR UDARA
93	465590	Direktorat Bandar Udara	8010101007	12	Hasil Kajian/Penelitian	2017	1.074.000.000	Studi Kelayakan Bandara		v			2017	Sampai ada pengganti	Bermanfaat	DIT. BANDAR UDARA
94	465590	Direktorat Bandar Udara	8010101007	13	Hasil Kajian/Penelitian	2018	955.660.000	Studi DLH		v			2018	Sampai ada pengganti	Bermanfaat	DIT. BANDAR UDARA
95	465590	Direktorat Bandar Udara	8010101007	14	Hasil Kajian/Penelitian	2019	98.500.000	Tenaga Ahli KPBU		v			2019	Sampai ada pengganti	Bermanfaat	DIT. BANDAR UDARA
96	465590	Direktorat Bandar Udara	8010101007	15	Hasil Kajian/Penelitian	2019	98.500.000	Tenaga Ahli Hukum		v			2019	Sampai ada pengganti	Bermanfaat	DIT. BANDAR UDARA
97	465590	Direktorat Bandar Udara	8010101007	16	Hasil Kajian/Penelitian	2019	98.500.000	Tenaga Ahli KPBU		v			2019	Sampai ada pengganti	Bermanfaat	DIT. BANDAR UDARA
98	465590	Direktorat Bandar Udara	8010101007	17	Hasil Kajian/Penelitian	2019	190.520.000	Dok Perenc. pek. pengeboran		v			2019	Sampai ada pengganti	Bermanfaat	DIT. BANDAR UDARA
99	465590	Direktorat Bandar Udara	8010101007	18	Hasil Kajian/Penelitian	2019	159.500.000	Dok Perenc. pek. Sondir		v			2019	Sampai ada pengganti	Bermanfaat	DIT. BANDAR UDARA
100	465590	Direktorat Bandar Udara	8010101007	19	Hasil Kajian/Penelitian	2019	198.500.000	Dok perenc mob peralatan		v			2019	Sampai ada pengganti	Bermanfaat	DIT. BANDAR UDARA
101	465590	Direktorat Bandar Udara	8010101007	20	Hasil Kajian/Penelitian	2019	135.190.000	Dokumen Perencanaan Pek. Laboratory Test Soil Inv		v			2019	Sampai ada pengganti	Bermanfaat	DIT. BANDAR UDARA
102	465590	Direktorat Bandar Udara	8010101007	21	Hasil Kajian/Penelitian	2019	1.697.039.000	Rancangan Teknik Terinci (		v			2019	Sampai ada pengganti	Bermanfaat	DIT. BANDAR UDARA
103	465590	Direktorat Bandar Udara	8010101007	22	Hasil Kajian/Penelitian	2019	1.400.000.000	Rancangan Teknik Terinci (R		v			2019	Sampai ada pengganti	Bermanfaat	DIT. BANDAR UDARA
104	465590	Direktorat Bandar Udara	8010101007	23	Hasil Kajian/Penelitian	2019	1.389.355.000	Tinjau Ulang Rencana Induk termasuk KKOP, BKK, DLK		v			2019	Sampai ada pengganti	Bermanfaat	DIT. BANDAR UDARA
105	465590	Direktorat Bandar Udara	8010101007	26	Hasil Kajian/Penelitian	2019	49.060.000	Dokumen Perencanaan untuk Mob-Demob dan Hasil Bor		v			2019	Sampai ada pengganti	Bermanfaat	DIT. BANDAR UDARA
106	465590	Direktorat Bandar Udara	8010101007	27	Hasil Kajian/Penelitian	2019	42.200.000	Dokumen Perencanaan Pengukuran Topografi DLKr		v			2019	Sampai ada pengganti	Bermanfaat	DIT. BANDAR UDARA
107	465590	Direktorat Bandar Udara	8010101007	28	Hasil Kajian/Penelitian	2019	199.430.000	Dokumen Perencanaan Penyelidikan Tanah Pelaksanaa		v			2019	Sampai ada pengganti	Bermanfaat	DIT. BANDAR UDARA
108	465590	Direktorat Bandar Udara	8010101007	29	Hasil Kajian/Penelitian	2019	105.000.000	Desain Terminal dalam rangka Penyusunan RTT Sisi D		v			2019	Sampai ada pengganti	Bermanfaat	DIT. BANDAR UDARA
109	465590	Direktorat Bandar Udara	8010101007	30	Hasil Kajian/Penelitian	2019	1.400.000.000	Tinjau Ulang Rencana Induk		v			2019	Sampai ada pengganti	Bermanfaat	DIT. BANDAR UDARA
110	465590	Direktorat Bandar Udara	8010101007	31	Hasil Kajian/Penelitian	2019	1.400.590.000	Rancangan Teknik Terinci (R		v			2019	Sampai ada pengganti	Bermanfaat	DIT. BANDAR UDARA

No	Kode Satker	Nama Satker	Kode Barang	NUP	Nama Barang	Tahun Perolehan	Nilai	Jenis ATB	Manfaat ekonomi	Manfaat keilmuan	Manfaat Sosial	Manfaat Lainnya	Waktu dirasakan manfaat	Durasi kemanfaatan ATB	Relevansi saat ini (Bermanfaat/Tidak)	Unit kerja yang memanfaatkan
111	465590	Direktorat Bandar Udara	8010101007	32	Hasil Kajian/Penelitian	2020	984.294.000	Produr Penlok Band Perairan		v			2020	Sampai ada pengganti	Bermanfaat	DIT. BANDAR UDARA
112	465590	Direktorat Bandar Udara	8010101007	33	Hasil Kajian/Penelitian	2021	99.770.000	Kajian Evaluasi Topografi Bandara		v			2021	Sampai ada pengganti	Bermanfaat	DIT. BANDAR UDARA
113	465590	Direktorat Bandar Udara	8010101007	34	Hasil Kajian/Penelitian	2021	99.880.000	Kajian Evaluasi Masterplan Bandara		v			2021	Sampai ada pengganti	Bermanfaat	DIT. BANDAR UDARA
114	465590	Direktorat Bandar Udara	8010101007	35	Hasil Kajian/Penelitian	2021	99.000.000	Kajian Arsitektur Perencanaan Beautifikasi Bandara		v			2021	Sampai ada pengganti	Bermanfaat	DIT. BANDAR UDARA
115	465590	Direktorat Bandar Udara	8010101007	36	Hasil Kajian/Penelitian	2021	99.000.000	Kajian Perencanaan Interior dan Landscape Bandara		v			2021	Sampai ada pengganti	Bermanfaat	DIT. BANDAR UDARA
116	465590	Direktorat Bandar Udara	8010101007	37	Hasil Kajian/Penelitian	2021	163.900.000	Kajian Kegiatan Pengujian Prasarana Bandar Udara		v			2021	Sampai ada pengganti	Bermanfaat	DIT. BANDAR UDARA
117	465590	Direktorat Bandar Udara	8010101007	38	Hasil Kajian/Penelitian	2021	2.431.858.000	Rancangan Teknik Terinci (R		v			2021	Sampai ada pengganti	Bermanfaat	DIT. BANDAR UDARA
118	465590	Direktorat Bandar Udara	8010101007	39	Hasil Kajian/Penelitian	2021	1.227.820.000	Studi Rencana Induk Bandara		v			2021	Sampai ada pengganti	Bermanfaat	DIT. BANDAR UDARA
119	465590	Direktorat Bandar Udara	8010101007	40	Hasil Kajian/Penelitian	2021	99.990.000	Kajian Topografi Evaluasi Bandara		v			2021	Sampai ada pengganti	Bermanfaat	DIT. BANDAR UDARA
120	465590	Direktorat Bandar Udara	8010101007	41	Hasil Kajian/Penelitian	2021	97.130.000	Kajian Evaluasi Tata Letak Bandara		v			2021	Sampai ada pengganti	Bermanfaat	DIT. BANDAR UDARA
121	465590	Direktorat Bandar Udara	8010101007	47	Hasil Kajian/Penelitian	2022	990.621.000	Studi Reviu Rencana Induk Bandar Udara Siau		v			2022	Sampai ada pengganti	Bermanfaat	DIT. BANDAR UDARA
122	465590	Direktorat Bandar Udara	8010101007	48	Hasil Kajian/Penelitian	2022	1.506.665.160	Rancangan Teknik Terinci (RTT) Sisi Udara Bandar Udara Kayong Utara		v			2022	Sampai ada pengganti	Bermanfaat	DIT. BANDAR UDARA
123	465590	Direktorat Bandar Udara	8010101007	49	Hasil Kajian/Penelitian	2022	988.695.870	Studi Rancangan Teknik Terinci (RTT) Terminal dan Lansekap Bandar Udara Pangsuma - Putusibau		v			2022	Sampai ada pengganti	Bermanfaat	DIT. BANDAR UDARA
124	465590	Direktorat Bandar Udara	8010101007	50	Hasil Kajian/Penelitian	2022	950.992.500	Studi Penanggulangan Banjir Bandar Udara Sultan Muhammad Salahuddin - Bima		v			2022	Sampai ada pengganti	Bermanfaat	DIT. BANDAR UDARA
125	465590	Direktorat Bandar Udara	8010101007	51	Hasil Kajian/Penelitian	2022	987.900.000	Studi Kelayakan Lokasi Bandar Udara Perairan		v			2022	Sampai ada pengganti	Bermanfaat	DIT. BANDAR UDARA
126	465590	Direktorat Bandar Udara	8010101007	52	Hasil Kajian/Penelitian	2022	990.030.000	Studi Rancangan Teknik Terinci (RTT) Terminal dan Lansekap Bandar Udara Siau		v			2022	Sampai ada pengganti	Bermanfaat	DIT. BANDAR UDARA
127	465590	Direktorat Bandar Udara	8010101007	53	Hasil Kajian/Penelitian	2022	1.005.660.000	Studi Penyusunan Standarisasi Harga Satuan Pembangunan Bandar Udara		v			2022	Sampai ada pengganti	Bermanfaat	DIT. BANDAR UDARA
128	465590	Direktorat Bandar Udara	8010101043	1	Foto Udara	2017	28.875.000	Foto Udara		v			2017	Sampai ada pengganti	Bermanfaat	DIT. BANDAR UDARA
129	465590	Direktorat Bandar Udara	8010101043	2	Foto Udara	2017	28.875.000	Foto Udara		v			2017	Sampai ada pengganti	Bermanfaat	DIT. BANDAR UDARA
130	465590	Direktorat Bandar Udara	8010101043	3	Foto Udara	2017	28.875.000	Foto Udara		v			2017	Sampai ada pengganti	Bermanfaat	DIT. BANDAR UDARA
131	465601	Direktorat Angkutan Udara	8010101001	7	Software Komputer	2011	96.976.000	Pembuatan Aplikasi Database FA			v		2011		Bermanfaat	DIREKTORAT ANGKUTAN UDARA
132	465601	Direktorat Angkutan Udara	8010101001	10	Software Komputer	2013	542.700.000	Sistem Evaluasi Kapasitas dan Analisa Pemetaan			v		2013		Bermanfaat	DIREKTORAT ANGKUTAN UDARA
133	465601	Direktorat Angkutan Udara	8010101001	11	Software Komputer	2015	198.000.000	Pembuatan aplikasi administrasi perjalanan dinas			v		2015		Bermanfaat	DIREKTORAT ANGKUTAN UDARA
134	465601	Direktorat Angkutan Udara	8010101001	13	Software Komputer	2018	199.738.000	Aplikasi Pengawasan Angud Oleh Inspektur Angud			v		2018		Bermanfaat	DIREKTORAT ANGKUTAN UDARA
135	465601	Direktorat Angkutan Udara	8010101001	14	Software Komputer	2018	190.600.000	APLIKASI ITS			v		2018		Bermanfaat	DIREKTORAT ANGKUTAN UDARA
136	465601	Direktorat Angkutan Udara	8010101001	15	Software Komputer	2020	4.850.000	OFFICE HOME AND BUSINESS 2019			v		2020		Bermanfaat	DIREKTORAT ANGKUTAN UDARA
137	465601	Direktorat Angkutan Udara	8010101001	16	Software Komputer	2020	4.850.000	OFFICE HOME AND BUSINESS 2019			v		2020		Bermanfaat	DIREKTORAT ANGKUTAN UDARA
138	465601	Direktorat Angkutan Udara	8010101001	17	Software Komputer	2020	4.850.000	OFFICE HOME AND BUSINESS 2019			v		2020		Bermanfaat	DIREKTORAT ANGKUTAN UDARA
139	465601	Direktorat Angkutan Udara	8010101001	18	Software Komputer	2020	4.850.000	OFFICE HOME AND BUSINESS 2019			v		2020		Bermanfaat	DIREKTORAT ANGKUTAN UDARA
140	465601	Direktorat Angkutan Udara	8010101001	19	Software Komputer	2020	4.850.000	OFFICE HOME AND BUSINESS 2019			v		2020		Bermanfaat	DIREKTORAT ANGKUTAN UDARA
141	465601	Direktorat Angkutan Udara	8010101001	20	Software Komputer	2020	4.850.000	OFFICE HOME AND BUSINESS 2019			v		2020		Bermanfaat	DIREKTORAT ANGKUTAN UDARA
142	465601	Direktorat Angkutan Udara	8010101001	21	Software Komputer	2020	4.850.000	OFFICE HOME AND BUSINESS 2019			v		2020		Bermanfaat	DIREKTORAT ANGKUTAN UDARA
143	465601	Direktorat Angkutan Udara	8010101001	22	Software Komputer	2020	4.850.000	OFFICE HOME AND BUSINESS 2019			v		2020		Bermanfaat	DIREKTORAT ANGKUTAN UDARA
144	465601	Direktorat Angkutan Udara	8010101001	23	Software Komputer	2020	4.850.000	OFFICE HOME AND BUSINESS 2019			v		2020		Bermanfaat	DIREKTORAT ANGKUTAN UDARA
145	465601	Direktorat Angkutan Udara	8010101001	24	Software Komputer	2020	4.850.000	OFFICE HOME AND BUSINESS 2019			v		2020		Bermanfaat	DIREKTORAT ANGKUTAN UDARA

No	Kode Satker	Nama Satker	Kode Barang	NUP	Nama Barang	Tahun Perolehan	Nilai	Jenis ATB	Manfaat ekonomi	Manfaat keilmuan	Manfaat Sosial	Manfaat Lainnya	Waktu dirasakan manfaat	Durasi kemanfaatan ATB	Relevansi saat ini (Bermanfaat/Tidak)	Unit kerja yang memanfaatkan
146	465601	Direktorat Angkutan Udara	8010101001	25	Software Komputer	2020	4.850.000	OFFICE HOME AND BUSINESS 2019			v		2020		Bermanfaat	DIREKTORAT ANGKUTAN UDARA
147	465601	Direktorat Angkutan Udara	8010101001	26	Software Komputer	2020	4.850.000	OFFICE HOME AND BUSINESS 2019			v		2020		Bermanfaat	DIREKTORAT ANGKUTAN UDARA
148	465601	Direktorat Angkutan Udara	8010101001	27	Software Komputer	2020	4.850.000	OFFICE HOME AND BUSINESS 2019			v		2020		Bermanfaat	DIREKTORAT ANGKUTAN UDARA
149	465601	Direktorat Angkutan Udara	8010101001	28	Software Komputer	2020	4.850.000	OFFICE HOME AND BUSINESS 2019			v		2020		Bermanfaat	DIREKTORAT ANGKUTAN UDARA
150	465601	Direktorat Angkutan Udara	8010101001	29	Software Komputer	2020	4.850.000	OFFICE HOME AND BUSINESS 2019			v		2020		Bermanfaat	DIREKTORAT ANGKUTAN UDARA
151	465601	Direktorat Angkutan Udara	8010101001	30	Software Komputer	2020	4.850.000	OFFICE HOME AND BUSINESS 2019			v		2020		Bermanfaat	DIREKTORAT ANGKUTAN UDARA
152	465601	Direktorat Angkutan Udara	8010101001	31	Software Komputer	2020	4.850.000	OFFICE HOME AND BUSINESS 2019			v		2020		Bermanfaat	DIREKTORAT ANGKUTAN UDARA
153	465601	Direktorat Angkutan Udara	8010101001	32	Software Komputer	2020	4.850.000	OFFICE HOME AND BUSINESS 2019			v		2020		Bermanfaat	DIREKTORAT ANGKUTAN UDARA
154	465601	Direktorat Angkutan Udara	8010101001	33	Software Komputer	2020	4.850.000	OFFICE HOME AND BUSINESS 2019			v		2020		Bermanfaat	DIREKTORAT ANGKUTAN UDARA
155	465601	Direktorat Angkutan Udara	8010101001	34	Software Komputer	2020	4.850.000	OFFICE HOME AND BUSINESS 2019			v		2020		Bermanfaat	DIREKTORAT ANGKUTAN UDARA
156	465601	Direktorat Angkutan Udara	8010101001	35	Software Komputer	2020	4.850.000	OFFICE HOME AND BUSINESS 2019			v		2020		Bermanfaat	DIREKTORAT ANGKUTAN UDARA
157	465601	Direktorat Angkutan Udara	8010101001	36	Software Komputer	2020	4.850.000	OFFICE HOME AND BUSINESS 2019			v		2020		Bermanfaat	DIREKTORAT ANGKUTAN UDARA
158	465601	Direktorat Angkutan Udara	8010101001	37	Software Komputer	2020	4.850.000	OFFICE HOME AND BUSINESS 2019			v		2020		Bermanfaat	DIREKTORAT ANGKUTAN UDARA
159	465601	Direktorat Angkutan Udara	8010101001	38	Software Komputer	2020	4.850.000	OFFICE HOME AND BUSINESS 2019			v		2020		Bermanfaat	DIREKTORAT ANGKUTAN UDARA
160	465601	Direktorat Angkutan Udara	8010101001	39	Software Komputer	2020	4.850.000	OFFICE HOME AND BUSINESS 2019			v		2020		Bermanfaat	DIREKTORAT ANGKUTAN UDARA
161	465601	Direktorat Angkutan Udara	8010101001	40	Software Komputer	2020	4.850.000	OFFICE HOME AND BUSINESS 2019			v		2020		Bermanfaat	DIREKTORAT ANGKUTAN UDARA
162	465601	Direktorat Angkutan Udara	8010101001	41	Software Komputer	2020	4.850.000	OFFICE HOME AND BUSINESS 2019			v		2020		Bermanfaat	DIREKTORAT ANGKUTAN UDARA
163	465601	Direktorat Angkutan Udara	8010101001	42	Software Komputer	2020	4.850.000	OFFICE HOME AND BUSINESS 2019			v		2020		Bermanfaat	DIREKTORAT ANGKUTAN UDARA
164	465601	Direktorat Angkutan Udara	8010101001	43	Software Komputer	2020	4.850.000	OFFICE HOME AND BUSINESS 2019			v		2020		Bermanfaat	DIREKTORAT ANGKUTAN UDARA
165	465601	Direktorat Angkutan Udara	8010101001	44	Software Komputer	2020	4.850.000	OFFICE HOME AND BUSINESS 2019			v		2020		Bermanfaat	DIREKTORAT ANGKUTAN UDARA
166	465601	Direktorat Angkutan Udara	8010101001	45	Software Komputer	2020	4.850.000	OFFICE HOME AND BUSINESS 2019			v		2020		Bermanfaat	DIREKTORAT ANGKUTAN UDARA
167	465601	Direktorat Angkutan Udara	8010101001	46	Software Komputer	2020	4.850.000	OFFICE HOME AND BUSINESS 2019			v		2020		Bermanfaat	DIREKTORAT ANGKUTAN UDARA
168	465601	Direktorat Angkutan Udara	8010101001	47	Software Komputer	2020	4.850.000	OFFICE HOME AND BUSINESS 2019			v		2020		Bermanfaat	DIREKTORAT ANGKUTAN UDARA
169	465601	Direktorat Angkutan Udara	8010101001	48	Software Komputer	2020	4.850.000	OFFICE HOME AND BUSINESS 2019			v		2020		Bermanfaat	DIREKTORAT ANGKUTAN UDARA
170	465601	Direktorat Angkutan Udara	8010101001	49	Software Komputer	2020	4.850.000	OFFICE HOME AND BUSINESS 2019			v		2020		Bermanfaat	DIREKTORAT ANGKUTAN UDARA
171	465601	Direktorat Angkutan Udara	8010101001	50	Software Komputer	2020	4.850.000	OFFICE HOME AND BUSINESS 2019			v		2020		Bermanfaat	DIREKTORAT ANGKUTAN UDARA
172	465601	Direktorat Angkutan Udara	8010101001	51	Software Komputer	2020	4.850.000	OFFICE HOME AND BUSINESS 2019			v		2020		Bermanfaat	DIREKTORAT ANGKUTAN UDARA
173	465601	Direktorat Angkutan Udara	8010101001	52	Software Komputer	2020	4.850.000	OFFICE HOME AND BUSINESS 2019			v		2020		Bermanfaat	DIREKTORAT ANGKUTAN UDARA
174	465601	Direktorat Angkutan Udara	8010101001	53	Software Komputer	2020	4.850.000	OFFICE HOME AND BUSINESS 2019			v		2020		Bermanfaat	DIREKTORAT ANGKUTAN UDARA
175	465601	Direktorat Angkutan Udara	8010101001	54	Software Komputer	2020	4.850.000	OFFICE HOME AND BUSINESS 2019			v		2020		Bermanfaat	DIREKTORAT ANGKUTAN UDARA
176	465601	Direktorat Angkutan Udara	8010101001	55	Software Komputer	2021	2.380.000	MICROSOFT OFFICE HOME & STU 2019			v		2021		Bermanfaat	DIREKTORAT ANGKUTAN UDARA
177	465601	Direktorat Angkutan Udara	8010101001	56	Software Komputer	2021	2.380.000	MICROSOFT OFFICE HOME & STU 2019			v		2021		Bermanfaat	DIREKTORAT ANGKUTAN UDARA
178	465601	Direktorat Angkutan Udara	8010101001	57	Software Komputer	2021	2.380.000	MICROSOFT OFFICE HOME & STU 2019			v		2021		Bermanfaat	DIREKTORAT ANGKUTAN UDARA

No	Kode Satker	Nama Satker	Kode Barang	NUP	Nama Barang	Tahun Perolehan	Nilai	Jenis ATB	Manfaat ekonomi	Manfaat keilmuan	Manfaat Sosial	Manfaat Lainnya	Waktu dirasakan manfaat	Durasi kemanfaatan ATB	Relevansi saat ini (Bermanfaat/Tidak)	Unit kerja yang memanfaatkan
179	465601	Direktorat Angkutan Udara	8010101001	58	Software Komputer	2021	2.380.000	MICROSOFT OFFICE HOME & STU 2019			v		2021		Bermanfaat	DIREKTORAT ANGKUTAN UDARA
180	465601	Direktorat Angkutan Udara	8010101001	59	Software Komputer	2021	2.380.000	MICROSOFT OFFICE HOME & STU 2019			v		2021		Bermanfaat	DIREKTORAT ANGKUTAN UDARA
181	465601	Direktorat Angkutan Udara	8010101001	60	Software Komputer	2021	2.380.000	MICROSOFT OFFICE HOME & STU 2019			v		2021		Bermanfaat	DIREKTORAT ANGKUTAN UDARA
182	465601	Direktorat Angkutan Udara	8010101001	61	Software Komputer	2021	2.380.000	MICROSOFT OFFICE HOME & STU 2019			v		2021		Bermanfaat	DIREKTORAT ANGKUTAN UDARA
183	465601	Direktorat Angkutan Udara	8010101001	62	Software Komputer	2021	2.380.000	MICROSOFT OFFICE HOME & STU 2019			v		2021		Bermanfaat	DIREKTORAT ANGKUTAN UDARA
184	465601	Direktorat Angkutan Udara	8010101001	63	Software Komputer	2021	2.380.000	MICROSOFT OFFICE HOME & STU 2019			v		2021		Bermanfaat	DIREKTORAT ANGKUTAN UDARA
185	465601	Direktorat Angkutan Udara	8010101001	64	Software Komputer	2021	2.380.000	MICROSOFT OFFICE HOME & STU 2019			v		2021		Bermanfaat	DIREKTORAT ANGKUTAN UDARA
186	465601	Direktorat Angkutan Udara	8010101001	66	Software Komputer	2021	2.280.000	Microsoft Office Home & Stu			v		2021		Bermanfaat	DIREKTORAT ANGKUTAN UDARA
187	465601	Direktorat Angkutan Udara	8010101001	67	Software Komputer	2021	2.280.000	Microsoft Office Home & Stu			v		2021		Bermanfaat	DIREKTORAT ANGKUTAN UDARA
188	465601	Direktorat Angkutan Udara	8010101001	68	Software Komputer	2021	2.280.000	Microsoft Office Home & Stu			v		2021		Bermanfaat	DIREKTORAT ANGKUTAN UDARA
189	465601	Direktorat Angkutan Udara	8010101001	69	Software Komputer	2021	2.280.000	Microsoft Office Home & Stu			v		2021		Bermanfaat	DIREKTORAT ANGKUTAN UDARA
190	465601	Direktorat Angkutan Udara	8010101001	70	Software Komputer	2021	2.280.000	Microsoft Office Home & Stu			v		2021		Bermanfaat	DIREKTORAT ANGKUTAN UDARA
191	465601	Direktorat Angkutan Udara	8010101001	71	Software Komputer	2021	2.280.000	Microsoft Office Home & Stu			v		2021		Bermanfaat	DIREKTORAT ANGKUTAN UDARA
192	465610	Direktorat Keamanan Penerbangan	8010101001	102	Software Komputer	2023	198.690.000	Aplikasi CBT (Computer Based Test)			v		2023		Bermanfaat	DKP
193	465626	Direktorat Navigasi Penerbangan	8010101001	48	Software Komputer	2018	65.250.000	upgrade sistem sertifikasi 175					2018		Bermanfaat	DIREKTORAT NAVIGASI PENERBANGAN
194	465626	Direktorat Navigasi Penerbangan	8010101001	49	Software Komputer	2018	96.500.000	upgrade sistem sertifikasi 175					2018		Bermanfaat	DIREKTORAT NAVIGASI PENERBANGAN
195	465626	Direktorat Navigasi Penerbangan	8010101001	50	Software Komputer	2018	107.200.000	upgrade sistem sertifikasi 175					2018		Bermanfaat	DIREKTORAT NAVIGASI PENERBANGAN
196	465626	Direktorat Navigasi Penerbangan	8010101001	51	Software Komputer	2018	107.200.000	upgrade sistem sertifikasi 175					2018		Bermanfaat	DIREKTORAT NAVIGASI PENERBANGAN
197	465626	Direktorat Navigasi Penerbangan	8010101001	52	Software Komputer	2018	107.200.000	upgrade sistem sertifikasi 175					2018		Bermanfaat	DIREKTORAT NAVIGASI PENERBANGAN
198	465626	Direktorat Navigasi Penerbangan	8010101001	54	Software Komputer	2018	79.500.000	upgrade sistem sertifikasi 175					2018		Bermanfaat	DIREKTORAT NAVIGASI PENERBANGAN
199	465626	Direktorat Navigasi Penerbangan	8010101001	55	Software Komputer	2018	104.500.000	NEC hiper view lisence (display note)					2018		Bermanfaat	DIREKTORAT NAVIGASI PENERBANGAN
200	465626	Direktorat Navigasi Penerbangan	8010101001	56	Software Komputer	2018	104.500.000	NEC hiper view lisence (display note)					2018		Bermanfaat	DIREKTORAT NAVIGASI PENERBANGAN
201	465626	Direktorat Navigasi Penerbangan	8010101001	57	Software Komputer	2018	104.500.000	NEC hiper view lisence (display note)					2018		Bermanfaat	DIREKTORAT NAVIGASI PENERBANGAN
202	465626	Direktorat Navigasi Penerbangan	8010101001	58	Software Komputer	2018	104.500.000	NEC hiper view lisence (display note)					2018		Bermanfaat	DIREKTORAT NAVIGASI PENERBANGAN
203	465626	Direktorat Navigasi Penerbangan	8010101001	59	Software Komputer	2018	104.500.000	NEC hiper view lisence (display note)					2018		Bermanfaat	DIREKTORAT NAVIGASI PENERBANGAN
204	465626	Direktorat Navigasi Penerbangan	8010101001	60	Software Komputer	2018	104.500.000	NEC hiper view lisence (display note)					2018		Bermanfaat	DIREKTORAT NAVIGASI PENERBANGAN
205	465626	Direktorat Navigasi Penerbangan	8010101001	61	Software Komputer	2018	110.000.000	NEC hiperwall core control license (control note)					2018		Bermanfaat	DIREKTORAT NAVIGASI PENERBANGAN
206	465626	Direktorat Navigasi Penerbangan	8010101001	62	Software Komputer	2018	104.500.000	NEC HiperSource License (Sender/Streamer)					2018		Bermanfaat	DIREKTORAT NAVIGASI PENERBANGAN
207	465626	Direktorat Navigasi Penerbangan	8010101001	63	Software Komputer	2018	104.500.000	NEC HiperSource License (Sender/Streamer)					2018		Bermanfaat	DIREKTORAT NAVIGASI PENERBANGAN
208	465626	Direktorat Navigasi Penerbangan	8010101001	64	Software Komputer	2018	104.500.000	NEC HiperSource License (Sender/Streamer)					2018		Bermanfaat	DIREKTORAT NAVIGASI PENERBANGAN
209	465626	Direktorat Navigasi Penerbangan	8010101001	65	Software Komputer	2018	104.500.000	NEC HiperSource License (Sender/Streamer)					2018		Bermanfaat	DIREKTORAT NAVIGASI PENERBANGAN
210	465626	Direktorat Navigasi Penerbangan	8010101001	66	Software Komputer	2018	104.500.000	NEC HiperSource License (Sender/Streamer)					2018		Bermanfaat	DIREKTORAT NAVIGASI PENERBANGAN
211	465626	Direktorat Navigasi Penerbangan	8010101001	67	Software Komputer	2018	104.500.000	NEC HiperSource License (Sender/Streamer)					2018		Bermanfaat	DIREKTORAT NAVIGASI PENERBANGAN
212	465626	Direktorat Navigasi Penerbangan	8010101001	68	Software Komputer	2018	104.500.000	NEC Hiper View Licence (Display Note)					2018		Bermanfaat	DIREKTORAT NAVIGASI PENERBANGAN

No	Kode Satker	Nama Satker	Kode Barang	NUP	Nama Barang	Tahun Perolehan	Nilai	Jenis ATB	Manfaat ekonomi	Manfaat keilmuan	Manfaat Sosial	Manfaat Lainnya	Waktu dirasakan manfaat	Durasi kemanfaatan ATB	Relevansi saat ini (Bermanfaat/Tidak)	Unit kerja yang memanfaatkan
213	465626	Direktorat Navigasi Penerbangan	8010101001	69	Software Komputer	2018	104.500.000	NEC Hiper View Licence (Display Note)					2018		Bermanfaat	DIREKTORAT NAVIGASI PENERBANGAN
214	465626	Direktorat Navigasi Penerbangan	8010101001	70	Software Komputer	2018	110.000.000	NEC Hiperwall Core Control License (Control Note)					2018		Bermanfaat	DIREKTORAT NAVIGASI PENERBANGAN
215	465626	Direktorat Navigasi Penerbangan	8010101001	71	Software Komputer	2018	7.080.500.000	OS Software dan integrasi sistem					2018		Bermanfaat	DIREKTORAT NAVIGASI PENERBANGAN
216	465626	Direktorat Navigasi Penerbangan	8010101001	72	Software Komputer	2018	18.145.800.000	OS Software dan Software Aplikasi ADSB					2018		Bermanfaat	DIREKTORAT NAVIGASI PENERBANGAN
217	465626	Direktorat Navigasi Penerbangan	8010101001	77	Software Komputer	2019	41.800.000	Modul Pelaporan OSS AASL					2019		Bermanfaat	DIREKTORAT NAVIGASI PENERBANGAN
218	465626	Direktorat Navigasi Penerbangan	8010101001	78	Software Komputer	2019	48.400.000	Modul OSS AASL					2019		Bermanfaat	DIREKTORAT NAVIGASI PENERBANGAN
219	465626	Direktorat Navigasi Penerbangan	8010101001	79	Software Komputer	2019	23.100.000	Single & Management User AASL					2019		Bermanfaat	DIREKTORAT NAVIGASI PENERBANGAN
220	465626	Direktorat Navigasi Penerbangan	8010101001	80	Software Komputer	2019	49.500.000	Dashboard OSS AASL					2019		Bermanfaat	DIREKTORAT NAVIGASI PENERBANGAN
221	465626	Direktorat Navigasi Penerbangan	8010101001	81	Software Komputer	2019	33.000.000	Modul DMS OSS AASL					2019		Bermanfaat	DIREKTORAT NAVIGASI PENERBANGAN
222	465626	Direktorat Navigasi Penerbangan	8010101001	82	Software Komputer	2019	477.332.075	Master Modul Air Navigation Compliance					2019		Bermanfaat	DIREKTORAT NAVIGASI PENERBANGAN
223	465626	Direktorat Navigasi Penerbangan	8010101001	83	Software Komputer	2019	426.012.675	Perangkat Modul Flight Clearance					2019		Bermanfaat	DIREKTORAT NAVIGASI PENERBANGAN
224	465626	Direktorat Navigasi Penerbangan	8010101001	84	Software Komputer	2019	426.012.675	Perangkat Modul ADSB Capabilities					2019		Bermanfaat	DIREKTORAT NAVIGASI PENERBANGAN
225	465626	Direktorat Navigasi Penerbangan	8010101001	85	Software Komputer	2019	426.012.675	Perangkat Modul RSVM Capabilities					2019		Bermanfaat	DIREKTORAT NAVIGASI PENERBANGAN
226	465626	Direktorat Navigasi Penerbangan	8010101001	86	Software Komputer	2019	430.367.025	Perangkat Modul PBN Capabilities					2019		Bermanfaat	DIREKTORAT NAVIGASI PENERBANGAN
227	465626	Direktorat Navigasi Penerbangan	8010101001	87	Software Komputer	2019	426.012.675	Perangkat Modul Similar Call Sign Detection					2019		Bermanfaat	DIREKTORAT NAVIGASI PENERBANGAN
228	465626	Direktorat Navigasi Penerbangan	8010101001	88	Software Komputer	2019	426.012.675	Perangkat Modul User Interface					2019		Bermanfaat	DIREKTORAT NAVIGASI PENERBANGAN
229	465626	Direktorat Navigasi Penerbangan	8010101001	89	Software Komputer	2019	426.012.675	Perangkat Modul Integrasi					2019		Bermanfaat	DIREKTORAT NAVIGASI PENERBANGAN
230	465626	Direktorat Navigasi Penerbangan	8010101001	90	Software Komputer	2019	426.012.675	Perangkat Modul Pelaporan					2019		Bermanfaat	DIREKTORAT NAVIGASI PENERBANGAN
231	465626	Direktorat Navigasi Penerbangan	8010101001	92	Software Komputer	2019	415.800.000	Perangkat Appliance Modul Core 171					2019		Bermanfaat	DIREKTORAT NAVIGASI PENERBANGAN
232	465626	Direktorat Navigasi Penerbangan	8010101001	93	Software Komputer	2019	389.400.000	Perangkat Appliance Modul Database					2019		Bermanfaat	DIREKTORAT NAVIGASI PENERBANGAN
233	465626	Direktorat Navigasi Penerbangan	8010101001	94	Software Komputer	2019	182.600.000	Modul Mobile Android					2019		Bermanfaat	DIREKTORAT NAVIGASI PENERBANGAN
234	465626	Direktorat Navigasi Penerbangan	8010101001	95	Software Komputer	2019	122.100.000	Modul User Management					2019		Bermanfaat	DIREKTORAT NAVIGASI PENERBANGAN
235	465626	Direktorat Navigasi Penerbangan	8010101001	96	Software Komputer	2019	146.300.000	Sistem Backup Mirror					2019		Bermanfaat	DIREKTORAT NAVIGASI PENERBANGAN
236	465626	Direktorat Navigasi Penerbangan	8010101001	97	Software Komputer	2019	2.851.200.000	SWIM Test Software (interface, converter, data ent					2019		Bermanfaat	DIREKTORAT NAVIGASI PENERBANGAN
237	465626	Direktorat Navigasi Penerbangan	8010101001	98	Software Komputer	2019	198.000.000	Perangkat Regulation Module					2019		Bermanfaat	DIREKTORAT NAVIGASI PENERBANGAN
238	465626	Direktorat Navigasi Penerbangan	8010101001	99	Software Komputer	2019	198.000.000	ICAO State Letter Module					2019		Bermanfaat	DIREKTORAT NAVIGASI PENERBANGAN
239	465626	Direktorat Navigasi Penerbangan	8010101001	100	Software Komputer	2019	198.000.000	ICAO Protocol Question Module					2019		Bermanfaat	DIREKTORAT NAVIGASI PENERBANGAN
240	465626	Direktorat Navigasi Penerbangan	8010101001	101	Software Komputer	2019	198.000.000	CC/EFOD Module					2019		Bermanfaat	DIREKTORAT NAVIGASI PENERBANGAN
241	465626	Direktorat Navigasi Penerbangan	8010101001	102	Software Komputer	2019	198.000.000	Agreement Module USOAP					2019		Bermanfaat	DIREKTORAT NAVIGASI PENERBANGAN
242	465626	Direktorat Navigasi Penerbangan	8010101001	103	Software Komputer	2019	198.000.000	Modul User Interface USOAP					2019		Bermanfaat	DIREKTORAT NAVIGASI PENERBANGAN
243	465626	Direktorat Navigasi Penerbangan	8010101001	104	Software Komputer	2019	198.000.000	Modul Integrasi USOAP					2019		Bermanfaat	DIREKTORAT NAVIGASI PENERBANGAN
244	465626	Direktorat Navigasi Penerbangan	8010101001	105	Software Komputer	2019	198.000.000	Modul Pelaporan USOAP					2019		Bermanfaat	DIREKTORAT NAVIGASI PENERBANGAN
245	465626	Direktorat Navigasi Penerbangan	8010101001	106	Software Komputer	2019	3.823.102.800	Software desain intrument flight procedure & chart					2019		Bermanfaat	DIREKTORAT NAVIGASI PENERBANGAN

No	Kode Satker	Nama Satker	Kode Barang	NUP	Nama Barang	Tahun Perolehan	Nilai	Jenis ATB	Manfaat ekonomi	Manfaat keilmuan	Manfaat Sosial	Manfaat Lainnya	Waktu dirasakan manfaat	Durasi kemanfaatan ATB	Relevansi saat ini (Bermanfaat/Tidak)	Unit kerja yang memanfaatkan
246	465626	Direktorat Navigasi Penerbangan	8010101001	107	Software Komputer	2019	3.823.102.800	Software desain intrument flight procedure & chart					2019		Bermanfaat	DIREKTORAT NAVIGASI PENERBANGAN
247	465626	Direktorat Navigasi Penerbangan	8010101001	116	Software Komputer	2020	464.200.000	DATABASE 8 CORE					2020		Bermanfaat	DIREKTORAT NAVIGASI PENERBANGAN
248	465626	Direktorat Navigasi Penerbangan	8010101001	117	Software Komputer	2020	302.500.000	VM WARE					2020		Bermanfaat	DIREKTORAT NAVIGASI PENERBANGAN
249	465626	Direktorat Navigasi Penerbangan	8010101001	118	Software Komputer	2020	10.780.000.000	ESB APPLICATION					2020		Bermanfaat	DIREKTORAT NAVIGASI PENERBANGAN
250	465626	Direktorat Navigasi Penerbangan	8010101001	119	Software Komputer	2020	12.683.000.000	CENTRAL RMMS & IMPLEMENTASI					2020		Bermanfaat	DIREKTORAT NAVIGASI PENERBANGAN
251	465626	Direktorat Navigasi Penerbangan	8010101001	120	Software Komputer	2020	9.614.000.000	BI APPLICATION & IMPLEMENTASI					2020		Bermanfaat	DIREKTORAT NAVIGASI PENERBANGAN
252	465626	Direktorat Navigasi Penerbangan	8010101001	121	Software Komputer	2020	236.500.000	BACKUP TOOLS R. MONITORING					2020		Bermanfaat	DIREKTORAT NAVIGASI PENERBANGAN
253	465626	Direktorat Navigasi Penerbangan	8010101001	122	Software Komputer	2020	104.500.000	VIDEO CONTROLLER SW R.MONITORING					2020		Bermanfaat	DIREKTORAT NAVIGASI PENERBANGAN
254	465626	Direktorat Navigasi Penerbangan	8010101001	123	Software Komputer	2020	104.500.000	VIDEO DISPLAY SW R.MONITORING					2020		Bermanfaat	DIREKTORAT NAVIGASI PENERBANGAN
255	465626	Direktorat Navigasi Penerbangan	8010101001	124	Software Komputer	2020	418.000.000	VIDEO SOURCE/STREAMER SW R.MONITORING					2020		Bermanfaat	DIREKTORAT NAVIGASI PENERBANGAN
256	465626	Direktorat Navigasi Penerbangan	8010101001	125	Software Komputer	2020	8.162.000.000	SPACE BASED ADSB SURVEILLANCE & TRACK SYSTEM SOFTW					2020		Bermanfaat	DIREKTORAT NAVIGASI PENERBANGAN
257	465626	Direktorat Navigasi Penerbangan	8010101001	126	Software Komputer	2020	8.162.000.000	SPACE BASED ADSB SURVEILLANCE & TRACK SYSTEM SOFTW					2020		Bermanfaat	DIREKTORAT NAVIGASI PENERBANGAN
258	465626	Direktorat Navigasi Penerbangan	8010101001	149	Software Komputer	2021	673.750.000	APLIKASI LISENSI PERSONEL					2021		Bermanfaat	DIREKTORAT NAVIGASI PENERBANGAN
259	465626	Direktorat Navigasi Penerbangan	8010101001	150	Software Komputer	2021	658.350.000	APLIKASI RATING PERSONEL					2021		Bermanfaat	DIREKTORAT NAVIGASI PENERBANGAN
260	465626	Direktorat Navigasi Penerbangan	8010101001	151	Software Komputer	2021	316.250.000	SISTEM PENGUJIAN & ASSESSMENT					2021		Bermanfaat	DIREKTORAT NAVIGASI PENERBANGAN
261	465626	Direktorat Navigasi Penerbangan	8010101001	152	Software Komputer	2021	73.150.000	KARTU LISENSI & RATING					2021		Bermanfaat	DIREKTORAT NAVIGASI PENERBANGAN
262	465626	Direktorat Navigasi Penerbangan	8010101001	153	Software Komputer	2021	260.150.000	SISTEM SERTIFIKASI 143					2021		Bermanfaat	DIREKTORAT NAVIGASI PENERBANGAN
263	465626	Direktorat Navigasi Penerbangan	8010101001	154	Software Komputer	2021	306.350.000	SISTEM SERTIFIKASI INSPEKTUR (ITS)					2021		Bermanfaat	DIREKTORAT NAVIGASI PENERBANGAN
264	465626	Direktorat Navigasi Penerbangan	8010101001	155	Software Komputer	2021	297.550.000	SISTEM APLIKASI IELP					2021		Bermanfaat	DIREKTORAT NAVIGASI PENERBANGAN
265	465626	Direktorat Navigasi Penerbangan	8010101001	156	Software Komputer	2021	229.350.000	SISTEM APLIKASI RTF					2021		Bermanfaat	DIREKTORAT NAVIGASI PENERBANGAN
266	465626	Direktorat Navigasi Penerbangan	8010101001	157	Software Komputer	2021	350.350.000	INTEGRASI SISTEM EXISTING					2021		Bermanfaat	DIREKTORAT NAVIGASI PENERBANGAN
267	465626	Direktorat Navigasi Penerbangan	8010101001	158	Software Komputer	2021	240.350.000	APLIKASI MOBILE					2021		Bermanfaat	DIREKTORAT NAVIGASI PENERBANGAN
268	465626	Direktorat Navigasi Penerbangan	8010101001	159	Software Komputer	2021	350.350.000	SISTEM BACKUP & APP DOC MANAGEMENT SYSTEM					2021		Bermanfaat	DIREKTORAT NAVIGASI PENERBANGAN
269	465626	Direktorat Navigasi Penerbangan	8010101001	160	Software Komputer	2021	1.771.000.000	SISTEM PUTA					2021		Bermanfaat	DIREKTORAT NAVIGASI PENERBANGAN
270	465626	Direktorat Navigasi Penerbangan	8010101001	161	Software Komputer	2021	1.120.420.375	DASHBOARD DNP					2021		Bermanfaat	DIREKTORAT NAVIGASI PENERBANGAN
271	465626	Direktorat Navigasi Penerbangan	8010101001	162	Software Komputer	2021	158.101.350	DASHBOARD DNP					2021		Bermanfaat	DIREKTORAT NAVIGASI PENERBANGAN
272	465626	Direktorat Navigasi Penerbangan	8010101001	175	Software Komputer	2021	3.529.006.000	MODUL DB, PENGAWASAN, PENILAIAN RISIKO					2021		Bermanfaat	DIREKTORAT NAVIGASI PENERBANGAN
273	465626	Direktorat Navigasi Penerbangan	8010101001	176	Software Komputer	2021	4.306.942.201	MODUL E-CHART					2021		Bermanfaat	DIREKTORAT NAVIGASI PENERBANGAN
274	465626	Direktorat Navigasi Penerbangan	8010101001	177	Software Komputer	2021	5.395.993.900	MODUL APPOLOS					2021		Bermanfaat	DIREKTORAT NAVIGASI PENERBANGAN
275	465626	Direktorat Navigasi Penerbangan	8010101001	178	Software Komputer	2021	2.891.707.498	MODUL PUTA					2021		Bermanfaat	DIREKTORAT NAVIGASI PENERBANGAN
276	465626	Direktorat Navigasi Penerbangan	8010101001	180	Software Komputer	2022	353.202.000	Modul Basemap Ruang Udara					2022		Bermanfaat	DIREKTORAT NAVIGASI PENERBANGAN
277	465626	Direktorat Navigasi Penerbangan	8010101001	181	Software Komputer	2022	286.602.000	Modul GIS Kawasan Pelatihan Terbang					2022		Bermanfaat	DIREKTORAT NAVIGASI PENERBANGAN
278	465626	Direktorat Navigasi Penerbangan	8010101001	182	Software Komputer	2022	297.702.000	Modul GIS Pengajuan Izin Kawasan Pelatihan Terbang					2022		Bermanfaat	DIREKTORAT NAVIGASI PENERBANGAN

No	Kode Satker	Nama Satker	Kode Barang	NUP	Nama Barang	Tahun Perolehan	Nilai	Jenis ATB	Manfaat ekonomi	Manfaat keilmuan	Manfaat Sosial	Manfaat Lainnya	Waktu dirasakan manfaat	Durasi kemanfaatan ATB	Relevansi saat ini (Bermanfaat/Tidak)	Unit kerja yang memanfaatkan
279	465626	Direktorat Navigasi Penerbangan	8010101001	183	Software Komputer	2022	186.702.000	Modul Pemrosesan Izin Kawasan Pelatihan Terbang					2022		Bermanfaat	DIREKTORAT NAVIGASI PENERBANGAN
280	465626	Direktorat Navigasi Penerbangan	8010101001	184	Software Komputer	2022	186.702.000	Modul Pelaporan dan Evaluasi Kawasan Pelatihan Terbang					2022		Bermanfaat	DIREKTORAT NAVIGASI PENERBANGAN
281	465626	Direktorat Navigasi Penerbangan	8010101001	185	Software Komputer	2022	131.202.000	Modul Master Data Kawasan Pelatihan Terbang					2022		Bermanfaat	DIREKTORAT NAVIGASI PENERBANGAN
282	465626	Direktorat Navigasi Penerbangan	8010101001	186	Software Komputer	2022	75.702.000	Modul User Management					2022		Bermanfaat	DIREKTORAT NAVIGASI PENERBANGAN
283	465626	Direktorat Navigasi Penerbangan	8010101001	187	Software Komputer	2022	131.202.000	Modul Backup Restore					2022		Bermanfaat	DIREKTORAT NAVIGASI PENERBANGAN
284	465626	Direktorat Navigasi Penerbangan	8010101001	188	Software Komputer	2022	186.702.000	Integrasi System					2022		Bermanfaat	DIREKTORAT NAVIGASI PENERBANGAN
285	465626	Direktorat Navigasi Penerbangan	8010101001	189	Software Komputer	2022	131.202.000	Modul Mobile Android Kawasan Pelatihan Terbang					2022		Bermanfaat	DIREKTORAT NAVIGASI PENERBANGAN
286	465626	Direktorat Navigasi Penerbangan	8010101001	190	Software Komputer	2022	4.171.380.000	RAIM System Software: GNSS & Interference Monitoring Software, GPS Availability Prediction					2022		Bermanfaat	DIREKTORAT NAVIGASI PENERBANGAN
287	465626	Direktorat Navigasi Penerbangan	8010101001	191	Software Komputer	2022	516.150.000	RAIM System Software: Modul Bahasa Indonesia					2022		Bermanfaat	DIREKTORAT NAVIGASI PENERBANGAN
288	465626	Direktorat Navigasi Penerbangan	8010101001	192	Software Komputer	2022	416.250.000	RAIM System Software: Modul Antarmuka System Dashboard					2022		Bermanfaat	DIREKTORAT NAVIGASI PENERBANGAN
289	465626	Direktorat Navigasi Penerbangan	8010101001	193	Software Komputer	2022	74.370.000	Virtual Operating System					2022		Bermanfaat	DIREKTORAT NAVIGASI PENERBANGAN
290	465626	Direktorat Navigasi Penerbangan	8010101001	194	Software Komputer	2022	663.775.000	SOFTWARE ADSB FILTER: KONFIGURASI REDUNDANT, PMT MINI, OS					2022		Bermanfaat	DIREKTORAT NAVIGASI PENERBANGAN
291	465626	Direktorat Navigasi Penerbangan	8010101001	195	Software Komputer	2022	663.775.000	SOFTWARE ADSB FILTER: KONFIGURASI REDUNDANT, PMT MINI, OS					2022		Bermanfaat	DIREKTORAT NAVIGASI PENERBANGAN
292	465626	Direktorat Navigasi Penerbangan	8010101001	196	Software Komputer	2022	472.582.500	Network Monitoring System					2022		Bermanfaat	DIREKTORAT NAVIGASI PENERBANGAN
293	465626	Direktorat Navigasi Penerbangan	8010101001	197	Software Komputer	2022	472.582.500	Network Monitoring System					2022		Bermanfaat	DIREKTORAT NAVIGASI PENERBANGAN
294	465626	Direktorat Navigasi Penerbangan	8010101001	198	Software Komputer	2022	197.025.000	Airport Weather Monitoring System					2022		Bermanfaat	DIREKTORAT NAVIGASI PENERBANGAN
295	465626	Direktorat Navigasi Penerbangan	8010101001	199	Software Komputer	2022	197.025.000	Airport Weather Monitoring System					2022		Bermanfaat	DIREKTORAT NAVIGASI PENERBANGAN
296	465626	Direktorat Navigasi Penerbangan	8010101001	200	Software Komputer	2022	197.025.000	Airport Weather Monitoring System					2022		Bermanfaat	DIREKTORAT NAVIGASI PENERBANGAN
297	465626	Direktorat Navigasi Penerbangan	8010101001	201	Software Komputer	2022	197.025.000	Airport Weather Monitoring System					2022		Bermanfaat	DIREKTORAT NAVIGASI PENERBANGAN
298	465626	Direktorat Navigasi Penerbangan	8010101001	202	Software Komputer	2022	255.300.000	Airport Weather Monitoring Apps					2022		Bermanfaat	DIREKTORAT NAVIGASI PENERBANGAN
299	465626	Direktorat Navigasi Penerbangan	8010101001	203	Software Komputer	2023	244.505.250	Pengembangan Modul Pengelolaan Monitoring					2023		Bermanfaat	DIREKTORAT NAVIGASI PENERBANGAN
300	465626	Direktorat Navigasi Penerbangan	8010101001	204	Software Komputer	2023	200.299.500	Pengembangan Alur Modul SMS					2023		Bermanfaat	DIREKTORAT NAVIGASI PENERBANGAN
301	465626	Direktorat Navigasi Penerbangan	8010101001	205	Software Komputer	2023	250.804.500	Pengembangan Modul Monitoring Nataru dan Lebaran					2023		Bermanfaat	DIREKTORAT NAVIGASI PENERBANGAN
302	465626	Direktorat Navigasi Penerbangan	8010101002	1	Lisensi	2023	66.000.000	Perangkat Lunak: Display Node License (Display Node) (LOKASI COMMAND CENTER DNP)					2023		Bermanfaat	DIREKTORAT NAVIGASI PENERBANGAN
303	465626	Direktorat Navigasi Penerbangan	8010101002	2	Lisensi	2023	66.000.000	Perangkat Lunak: Display Node License (Display Node) (LOKASI COMMAND CENTER DNP)					2023		Bermanfaat	DIREKTORAT NAVIGASI PENERBANGAN
304	465626	Direktorat Navigasi Penerbangan	8010101002	3	Lisensi	2023	66.000.000	Perangkat Lunak: Display Node License (Display Node) (LOKASI COMMAND CENTER DNP)					2023		Bermanfaat	DIREKTORAT NAVIGASI PENERBANGAN
305	465626	Direktorat Navigasi Penerbangan	8010101002	4	Lisensi	2023	66.000.000	Perangkat Lunak: Display Node License (Display Node) (LOKASI COMMAND CENTER DNP)					2023		Bermanfaat	DIREKTORAT NAVIGASI PENERBANGAN
306	465626	Direktorat Navigasi Penerbangan	8010101002	5	Lisensi	2023	66.000.000	Perangkat Lunak: Display Node License (Display Node) (LOKASI COMMAND CENTER DNP)					2023		Bermanfaat	DIREKTORAT NAVIGASI PENERBANGAN
307	465626	Direktorat Navigasi Penerbangan	8010101002	6	Lisensi	2023	66.000.000	Perangkat Lunak: Display Node License (Display Node) (LOKASI COMMAND CENTER DNP)					2023		Bermanfaat	DIREKTORAT NAVIGASI PENERBANGAN
308	465626	Direktorat Navigasi Penerbangan	8010101002	7	Lisensi	2023	58.300.000	Perangkat Lunak: Sender Node License (Sender/Streamer) (LOKASI COMMAND CENTER DNP)					2023		Bermanfaat	DIREKTORAT NAVIGASI PENERBANGAN
309	465626	Direktorat Navigasi Penerbangan	8010101002	8	Lisensi	2023	58.300.000	Perangkat Lunak: Sender Node License (Sender/Streamer) (LOKASI COMMAND CENTER DNP)					2023		Bermanfaat	DIREKTORAT NAVIGASI PENERBANGAN
310	465626	Direktorat Navigasi Penerbangan	8010101002	9	Lisensi	2023	58.300.000	Perangkat Lunak: Sender Node License (Sender/Streamer) (LOKASI COMMAND CENTER DNP)					2023		Bermanfaat	DIREKTORAT NAVIGASI PENERBANGAN
311	465626	Direktorat Navigasi Penerbangan	8010101002	10	Lisensi	2023	58.300.000	Perangkat Lunak: Sender Node License (Sender/Streamer) (LOKASI COMMAND CENTER DNP)					2023		Bermanfaat	DIREKTORAT NAVIGASI PENERBANGAN

No	Kode Satker	Nama Satker	Kode Barang	NUP	Nama Barang	Tahun Perolehan	Nilai	Jenis ATB	Manfaat ekonomi	Manfaat keilmuan	Manfaat Sosial	Manfaat Lainnya	Waktu dirasakan manfaat	Durasi kemanfaatan ATB	Relevansi saat ini (Bermanfaat/Tidak)	Unit kerja yang memanfaatkan
312	465626	Direktorat Navigasi Penerbangan	8010101002	11	Lisensi	2023	58.300.000	Perangkat Lunak: Sender Node License (Sender/Streamer) (LOKASI COMMAND CENTER DNP)					2023		Bermanfaat	DIREKTORAT NAVIGASI PENERBANGAN
313	465626	Direktorat Navigasi Penerbangan	8010101002	12	Lisensi	2023	58.300.000	Perangkat Lunak: Sender Node License (Sender/Streamer) (LOKASI COMMAND CENTER DNP)					2023		Bermanfaat	DIREKTORAT NAVIGASI PENERBANGAN
314	465626	Direktorat Navigasi Penerbangan	8010101049	1	Electric Navigation Chart (ENC)	2023	386.750.000	Supporting Equipment: Pengadaan Database Enroute seluruh Indonesia berupa file yg dibuka di ATM System					2023		Bermanfaat	DIREKTORAT NAVIGASI PENERBANGAN
315	465626	Direktorat Navigasi Penerbangan	8010101049	2	Electric Navigation Chart (ENC)	2023	386.750.000	Supporting Equipment: Pengadaan Database Enroute seluruh Indonesia berupa file yg dibuka di ATM System					2023		Bermanfaat	DIREKTORAT NAVIGASI PENERBANGAN
316	465626	Direktorat Navigasi Penerbangan	8010101049	3	Electric Navigation Chart (ENC)	2023	79.560.000	Supporting Equipment: Pengadaan Database TMA/Terminal Area (2 lokasi @ 36 set)					2023		Bermanfaat	DIREKTORAT NAVIGASI PENERBANGAN
317	465626	Direktorat Navigasi Penerbangan	8010101049	4	Electric Navigation Chart (ENC)	2023	79.560.000	Supporting Equipment: Pengadaan Database TMA/Terminal Area (2 lokasi @ 36 set)					2023		Bermanfaat	DIREKTORAT NAVIGASI PENERBANGAN
318	465626	Direktorat Navigasi Penerbangan	8010101049	5	Electric Navigation Chart (ENC)	2023	79.560.000	Supporting Equipment: Pengadaan Database TMA/Terminal Area (2 lokasi @ 36 set)					2023		Bermanfaat	DIREKTORAT NAVIGASI PENERBANGAN
319	465626	Direktorat Navigasi Penerbangan	8010101049	6	Electric Navigation Chart (ENC)	2023	79.560.000	Supporting Equipment: Pengadaan Database TMA/Terminal Area (2 lokasi @ 36 set)					2023		Bermanfaat	DIREKTORAT NAVIGASI PENERBANGAN
320	465626	Direktorat Navigasi Penerbangan	8010101049	7	Electric Navigation Chart (ENC)	2023	79.560.000	Supporting Equipment: Pengadaan Database TMA/Terminal Area (2 lokasi @ 36 set)					2023		Bermanfaat	DIREKTORAT NAVIGASI PENERBANGAN
321	465626	Direktorat Navigasi Penerbangan	8010101049	8	Electric Navigation Chart (ENC)	2023	79.560.000	Supporting Equipment: Pengadaan Database TMA/Terminal Area (2 lokasi @ 36 set)					2023		Bermanfaat	DIREKTORAT NAVIGASI PENERBANGAN
322	465626	Direktorat Navigasi Penerbangan	8010101049	9	Electric Navigation Chart (ENC)	2023	79.560.000	Supporting Equipment: Pengadaan Database TMA/Terminal Area (2 lokasi @ 36 set)					2023		Bermanfaat	DIREKTORAT NAVIGASI PENERBANGAN
323	465626	Direktorat Navigasi Penerbangan	8010101049	10	Electric Navigation Chart (ENC)	2023	79.560.000	Supporting Equipment: Pengadaan Database TMA/Terminal Area (2 lokasi @ 36 set)					2023		Bermanfaat	DIREKTORAT NAVIGASI PENERBANGAN
324	465626	Direktorat Navigasi Penerbangan	8010101049	11	Electric Navigation Chart (ENC)	2023	79.560.000	Supporting Equipment: Pengadaan Database TMA/Terminal Area (2 lokasi @ 36 set)					2023		Bermanfaat	DIREKTORAT NAVIGASI PENERBANGAN
325	465626	Direktorat Navigasi Penerbangan	8010101049	12	Electric Navigation Chart (ENC)	2023	79.560.000	Supporting Equipment: Pengadaan Database TMA/Terminal Area (2 lokasi @ 36 set)					2023		Bermanfaat	DIREKTORAT NAVIGASI PENERBANGAN
326	465626	Direktorat Navigasi Penerbangan	8010101049	13	Electric Navigation Chart (ENC)	2023	79.560.000	Supporting Equipment: Pengadaan Database TMA/Terminal Area (2 lokasi @ 36 set)					2023		Bermanfaat	DIREKTORAT NAVIGASI PENERBANGAN
327	465626	Direktorat Navigasi Penerbangan	8010101049	14	Electric Navigation Chart (ENC)	2023	79.560.000	Supporting Equipment: Pengadaan Database TMA/Terminal Area (2 lokasi @ 36 set)					2023		Bermanfaat	DIREKTORAT NAVIGASI PENERBANGAN
328	465626	Direktorat Navigasi Penerbangan	8010101049	15	Electric Navigation Chart (ENC)	2023	79.560.000	Supporting Equipment: Pengadaan Database TMA/Terminal Area (2 lokasi @ 36 set)					2023		Bermanfaat	DIREKTORAT NAVIGASI PENERBANGAN
329	465626	Direktorat Navigasi Penerbangan	8010101049	16	Electric Navigation Chart (ENC)	2023	79.560.000	Supporting Equipment: Pengadaan Database TMA/Terminal Area (2 lokasi @ 36 set)					2023		Bermanfaat	DIREKTORAT NAVIGASI PENERBANGAN
330	465626	Direktorat Navigasi Penerbangan	8010101049	17	Electric Navigation Chart (ENC)	2023	79.560.000	Supporting Equipment: Pengadaan Database TMA/Terminal Area (2 lokasi @ 36 set)					2023		Bermanfaat	DIREKTORAT NAVIGASI PENERBANGAN
331	465626	Direktorat Navigasi Penerbangan	8010101049	18	Electric Navigation Chart (ENC)	2023	79.560.000	Supporting Equipment: Pengadaan Database TMA/Terminal Area (2 lokasi @ 36 set)					2023		Bermanfaat	DIREKTORAT NAVIGASI PENERBANGAN
332	465626	Direktorat Navigasi Penerbangan	8010101049	19	Electric Navigation Chart (ENC)	2023	79.560.000	Supporting Equipment: Pengadaan Database TMA/Terminal Area (2 lokasi @ 36 set)					2023		Bermanfaat	DIREKTORAT NAVIGASI PENERBANGAN
333	465626	Direktorat Navigasi Penerbangan	8010101049	20	Electric Navigation Chart (ENC)	2023	79.560.000	Supporting Equipment: Pengadaan Database TMA/Terminal Area (2 lokasi @ 36 set)					2023		Bermanfaat	DIREKTORAT NAVIGASI PENERBANGAN
334	465626	Direktorat Navigasi Penerbangan	8010101049	21	Electric Navigation Chart (ENC)	2023	79.560.000	Supporting Equipment: Pengadaan Database TMA/Terminal Area (2 lokasi @ 36 set)					2023		Bermanfaat	DIREKTORAT NAVIGASI PENERBANGAN
335	465626	Direktorat Navigasi Penerbangan	8010101049	22	Electric Navigation Chart (ENC)	2023	79.560.000	Supporting Equipment: Pengadaan Database TMA/Terminal Area (2 lokasi @ 36 set)					2023		Bermanfaat	DIREKTORAT NAVIGASI PENERBANGAN
336	465626	Direktorat Navigasi Penerbangan	8010101049	23	Electric Navigation Chart (ENC)	2023	79.560.000	Supporting Equipment: Pengadaan Database TMA/Terminal Area (2 lokasi @ 36 set)					2023		Bermanfaat	DIREKTORAT NAVIGASI PENERBANGAN
337	465626	Direktorat Navigasi Penerbangan	8010101049	24	Electric Navigation Chart (ENC)	2023	79.560.000	Supporting Equipment: Pengadaan Database TMA/Terminal Area (2 lokasi @ 36 set)					2023		Bermanfaat	DIREKTORAT NAVIGASI PENERBANGAN
338	465626	Direktorat Navigasi Penerbangan	8010101049	25	Electric Navigation Chart (ENC)	2023	79.560.000	Supporting Equipment: Pengadaan Database TMA/Terminal Area (2 lokasi @ 36 set)					2023		Bermanfaat	DIREKTORAT NAVIGASI PENERBANGAN
339	465626	Direktorat Navigasi Penerbangan	8010101049	26	Electric Navigation Chart (ENC)	2023	79.560.000	Supporting Equipment: Pengadaan Database TMA/Terminal Area (2 lokasi @ 36 set)					2023		Bermanfaat	DIREKTORAT NAVIGASI PENERBANGAN
340	465626	Direktorat Navigasi Penerbangan	8010101049	27	Electric Navigation Chart (ENC)	2023	79.560.000	Supporting Equipment: Pengadaan Database TMA/Terminal Area (2 lokasi @ 36 set)					2023		Bermanfaat	DIREKTORAT NAVIGASI PENERBANGAN
341	465626	Direktorat Navigasi Penerbangan	8010101049	28	Electric Navigation Chart (ENC)	2023	79.560.000	Supporting Equipment: Pengadaan Database TMA/Terminal Area (2 lokasi @ 36 set)					2023		Bermanfaat	DIREKTORAT NAVIGASI PENERBANGAN
342	465626	Direktorat Navigasi Penerbangan	8010101049	29	Electric Navigation Chart (ENC)	2023	79.560.000	Supporting Equipment: Pengadaan Database TMA/Terminal Area (2 lokasi @ 36 set)					2023		Bermanfaat	DIREKTORAT NAVIGASI PENERBANGAN
343	465626	Direktorat Navigasi Penerbangan	8010101049	30	Electric Navigation Chart (ENC)	2023	79.560.000	Supporting Equipment: Pengadaan Database TMA/Terminal Area (2 lokasi @ 36 set)					2023		Bermanfaat	DIREKTORAT NAVIGASI PENERBANGAN
344	465626	Direktorat Navigasi Penerbangan	8010101049	31	Electric Navigation Chart (ENC)	2023	79.560.000	Supporting Equipment: Pengadaan Database TMA/Terminal Area (2 lokasi @ 36 set)					2023		Bermanfaat	DIREKTORAT NAVIGASI PENERBANGAN

No	Kode Satker	Nama Satker	Kode Barang	NUP	Nama Barang	Tahun Perolehan	Nilai	Jenis ATB	Manfaat ekonomi	Manfaat keilmuan	Manfaat Sosial	Manfaat Lainnya	Waktu dirasakan manfaat	Durasi kemanfaatan ATB	Relevansi saat ini (Bermanfaat/Tidak)	Unit kerja yang memanfaatkan
345	465626	Direktorat Navigasi Penerbangan	8010101049	32	Electric Navigation Chart (ENC)	2023	79.560.000	Supporting Equipment: Pengadaan Database TMA/Terminal Area (2 lokasi @ 36 set)					2023		Bermanfaat	DIREKTORAT NAVIGASI PENERBANGAN
346	465626	Direktorat Navigasi Penerbangan	8010101049	33	Electric Navigation Chart (ENC)	2023	79.560.000	Supporting Equipment: Pengadaan Database TMA/Terminal Area (2 lokasi @ 36 set)					2023		Bermanfaat	DIREKTORAT NAVIGASI PENERBANGAN
347	465626	Direktorat Navigasi Penerbangan	8010101049	34	Electric Navigation Chart (ENC)	2023	79.560.000	Supporting Equipment: Pengadaan Database TMA/Terminal Area (2 lokasi @ 36 set)					2023		Bermanfaat	DIREKTORAT NAVIGASI PENERBANGAN
348	465626	Direktorat Navigasi Penerbangan	8010101049	35	Electric Navigation Chart (ENC)	2023	79.560.000	Supporting Equipment: Pengadaan Database TMA/Terminal Area (2 lokasi @ 36 set)					2023		Bermanfaat	DIREKTORAT NAVIGASI PENERBANGAN
349	465626	Direktorat Navigasi Penerbangan	8010101049	36	Electric Navigation Chart (ENC)	2023	79.560.000	Supporting Equipment: Pengadaan Database TMA/Terminal Area (2 lokasi @ 36 set)					2023		Bermanfaat	DIREKTORAT NAVIGASI PENERBANGAN
350	465626	Direktorat Navigasi Penerbangan	8010101049	37	Electric Navigation Chart (ENC)	2023	79.560.000	Supporting Equipment: Pengadaan Database TMA/Terminal Area (2 lokasi @ 36 set)					2023		Bermanfaat	DIREKTORAT NAVIGASI PENERBANGAN
351	465626	Direktorat Navigasi Penerbangan	8010101049	38	Electric Navigation Chart (ENC)	2023	79.560.000	Supporting Equipment: Pengadaan Database TMA/Terminal Area (2 lokasi @ 36 set)					2023		Bermanfaat	DIREKTORAT NAVIGASI PENERBANGAN
352	465626	Direktorat Navigasi Penerbangan	8010101049	39	Electric Navigation Chart (ENC)	2023	79.560.000	Supporting Equipment: Pengadaan Database TMA/Terminal Area (2 lokasi @ 36 set)					2023		Bermanfaat	DIREKTORAT NAVIGASI PENERBANGAN
353	465626	Direktorat Navigasi Penerbangan	8010101049	40	Electric Navigation Chart (ENC)	2023	79.560.000	Supporting Equipment: Pengadaan Database TMA/Terminal Area (2 lokasi @ 36 set)					2023		Bermanfaat	DIREKTORAT NAVIGASI PENERBANGAN
354	465626	Direktorat Navigasi Penerbangan	8010101049	41	Electric Navigation Chart (ENC)	2023	79.560.000	Supporting Equipment: Pengadaan Database TMA/Terminal Area (2 lokasi @ 36 set)					2023		Bermanfaat	DIREKTORAT NAVIGASI PENERBANGAN
355	465626	Direktorat Navigasi Penerbangan	8010101049	42	Electric Navigation Chart (ENC)	2023	79.560.000	Supporting Equipment: Pengadaan Database TMA/Terminal Area (2 lokasi @ 36 set)					2023		Bermanfaat	DIREKTORAT NAVIGASI PENERBANGAN
356	465626	Direktorat Navigasi Penerbangan	8010101049	43	Electric Navigation Chart (ENC)	2023	79.560.000	Supporting Equipment: Pengadaan Database TMA/Terminal Area (2 lokasi @ 36 set)					2023		Bermanfaat	DIREKTORAT NAVIGASI PENERBANGAN
357	465626	Direktorat Navigasi Penerbangan	8010101049	44	Electric Navigation Chart (ENC)	2023	79.560.000	Supporting Equipment: Pengadaan Database TMA/Terminal Area (2 lokasi @ 36 set)					2023		Bermanfaat	DIREKTORAT NAVIGASI PENERBANGAN
358	465626	Direktorat Navigasi Penerbangan	8010101049	45	Electric Navigation Chart (ENC)	2023	79.560.000	Supporting Equipment: Pengadaan Database TMA/Terminal Area (2 lokasi @ 36 set)					2023		Bermanfaat	DIREKTORAT NAVIGASI PENERBANGAN
359	465626	Direktorat Navigasi Penerbangan	8010101049	46	Electric Navigation Chart (ENC)	2023	79.560.000	Supporting Equipment: Pengadaan Database TMA/Terminal Area (2 lokasi @ 36 set)					2023		Bermanfaat	DIREKTORAT NAVIGASI PENERBANGAN
360	465626	Direktorat Navigasi Penerbangan	8010101049	47	Electric Navigation Chart (ENC)	2023	79.560.000	Supporting Equipment: Pengadaan Database TMA/Terminal Area (2 lokasi @ 36 set)					2023		Bermanfaat	DIREKTORAT NAVIGASI PENERBANGAN
361	465626	Direktorat Navigasi Penerbangan	8010101049	48	Electric Navigation Chart (ENC)	2023	79.560.000	Supporting Equipment: Pengadaan Database TMA/Terminal Area (2 lokasi @ 36 set)					2023		Bermanfaat	DIREKTORAT NAVIGASI PENERBANGAN
362	465626	Direktorat Navigasi Penerbangan	8010101049	49	Electric Navigation Chart (ENC)	2023	79.560.000	Supporting Equipment: Pengadaan Database TMA/Terminal Area (2 lokasi @ 36 set)					2023		Bermanfaat	DIREKTORAT NAVIGASI PENERBANGAN
363	465626	Direktorat Navigasi Penerbangan	8010101049	50	Electric Navigation Chart (ENC)	2023	79.560.000	Supporting Equipment: Pengadaan Database TMA/Terminal Area (2 lokasi @ 36 set)					2023		Bermanfaat	DIREKTORAT NAVIGASI PENERBANGAN
364	465626	Direktorat Navigasi Penerbangan	8010101049	51	Electric Navigation Chart (ENC)	2023	79.560.000	Supporting Equipment: Pengadaan Database TMA/Terminal Area (2 lokasi @ 36 set)					2023		Bermanfaat	DIREKTORAT NAVIGASI PENERBANGAN
365	465626	Direktorat Navigasi Penerbangan	8010101049	52	Electric Navigation Chart (ENC)	2023	79.560.000	Supporting Equipment: Pengadaan Database TMA/Terminal Area (2 lokasi @ 36 set)					2023		Bermanfaat	DIREKTORAT NAVIGASI PENERBANGAN
366	465626	Direktorat Navigasi Penerbangan	8010101049	53	Electric Navigation Chart (ENC)	2023	79.560.000	Supporting Equipment: Pengadaan Database TMA/Terminal Area (2 lokasi @ 36 set)					2023		Bermanfaat	DIREKTORAT NAVIGASI PENERBANGAN
367	465626	Direktorat Navigasi Penerbangan	8010101049	54	Electric Navigation Chart (ENC)	2023	79.560.000	Supporting Equipment: Pengadaan Database TMA/Terminal Area (2 lokasi @ 36 set)					2023		Bermanfaat	DIREKTORAT NAVIGASI PENERBANGAN
368	465626	Direktorat Navigasi Penerbangan	8010101049	55	Electric Navigation Chart (ENC)	2023	79.560.000	Supporting Equipment: Pengadaan Database TMA/Terminal Area (2 lokasi @ 36 set)					2023		Bermanfaat	DIREKTORAT NAVIGASI PENERBANGAN
369	465626	Direktorat Navigasi Penerbangan	8010101049	56	Electric Navigation Chart (ENC)	2023	79.560.000	Supporting Equipment: Pengadaan Database TMA/Terminal Area (2 lokasi @ 36 set)					2023		Bermanfaat	DIREKTORAT NAVIGASI PENERBANGAN
370	465626	Direktorat Navigasi Penerbangan	8010101049	57	Electric Navigation Chart (ENC)	2023	79.560.000	Supporting Equipment: Pengadaan Database TMA/Terminal Area (2 lokasi @ 36 set)					2023		Bermanfaat	DIREKTORAT NAVIGASI PENERBANGAN
371	465626	Direktorat Navigasi Penerbangan	8010101049	58	Electric Navigation Chart (ENC)	2023	79.560.000	Supporting Equipment: Pengadaan Database TMA/Terminal Area (2 lokasi @ 36 set)					2023		Bermanfaat	DIREKTORAT NAVIGASI PENERBANGAN
372	465626	Direktorat Navigasi Penerbangan	8010101049	59	Electric Navigation Chart (ENC)	2023	79.560.000	Supporting Equipment: Pengadaan Database TMA/Terminal Area (2 lokasi @ 36 set)					2023		Bermanfaat	DIREKTORAT NAVIGASI PENERBANGAN
373	465626	Direktorat Navigasi Penerbangan	8010101049	60	Electric Navigation Chart (ENC)	2023	79.560.000	Supporting Equipment: Pengadaan Database TMA/Terminal Area (2 lokasi @ 36 set)					2023		Bermanfaat	DIREKTORAT NAVIGASI PENERBANGAN
374	465626	Direktorat Navigasi Penerbangan	8010101049	61	Electric Navigation Chart (ENC)	2023	79.560.000	Supporting Equipment: Pengadaan Database TMA/Terminal Area (2 lokasi @ 36 set)					2023		Bermanfaat	DIREKTORAT NAVIGASI PENERBANGAN
375	465626	Direktorat Navigasi Penerbangan	8010101049	62	Electric Navigation Chart (ENC)	2023	79.560.000	Supporting Equipment: Pengadaan Database TMA/Terminal Area (2 lokasi @ 36 set)					2023		Bermanfaat	DIREKTORAT NAVIGASI PENERBANGAN
376	465626	Direktorat Navigasi Penerbangan	8010101049	63	Electric Navigation Chart (ENC)	2023	79.560.000	Supporting Equipment: Pengadaan Database TMA/Terminal Area (2 lokasi @ 36 set)					2023		Bermanfaat	DIREKTORAT NAVIGASI PENERBANGAN
377	465626	Direktorat Navigasi Penerbangan	8010101049	64	Electric Navigation Chart (ENC)	2023	79.560.000	Supporting Equipment: Pengadaan Database TMA/Terminal Area (2 lokasi @ 36 set)					2023		Bermanfaat	DIREKTORAT NAVIGASI PENERBANGAN

No	Kode Satker	Nama Satker	Kode Barang	NUP	Nama Barang	Tahun Perolehan	Nilai	Jenis ATB	Manfaat ekonomi	Manfaat keilmuan	Manfaat Sosial	Manfaat Lainnya	Waktu dirasakan manfaat	Durasi kemanfaatan ATB	Relevansi saat ini (Bermanfaat/Tidak)	Unit kerja yang memanfaatkan
378	465626	Direktorat Navigasi Penerbangan	8010101049	65	Electric Navigation Chart (ENC)	2023	79.560.000	Supporting Equipment: Pengadaan Database TMA/Terminal Area (2 lokasi @ 36 set)					2023		Bermanfaat	DIREKTORAT NAVIGASI PENERBANGAN
379	465626	Direktorat Navigasi Penerbangan	8010101049	66	Electric Navigation Chart (ENC)	2023	79.560.000	Supporting Equipment: Pengadaan Database TMA/Terminal Area (2 lokasi @ 36 set)					2023		Bermanfaat	DIREKTORAT NAVIGASI PENERBANGAN
380	465626	Direktorat Navigasi Penerbangan	8010101049	67	Electric Navigation Chart (ENC)	2023	79.560.000	Supporting Equipment: Pengadaan Database TMA/Terminal Area (2 lokasi @ 36 set)					2023		Bermanfaat	DIREKTORAT NAVIGASI PENERBANGAN
381	465626	Direktorat Navigasi Penerbangan	8010101049	68	Electric Navigation Chart (ENC)	2023	79.560.000	Supporting Equipment: Pengadaan Database TMA/Terminal Area (2 lokasi @ 36 set)					2023		Bermanfaat	DIREKTORAT NAVIGASI PENERBANGAN
382	465626	Direktorat Navigasi Penerbangan	8010101049	69	Electric Navigation Chart (ENC)	2023	79.560.000	Supporting Equipment: Pengadaan Database TMA/Terminal Area (2 lokasi @ 36 set)					2023		Bermanfaat	DIREKTORAT NAVIGASI PENERBANGAN
383	465626	Direktorat Navigasi Penerbangan	8010101049	70	Electric Navigation Chart (ENC)	2023	79.560.000	Supporting Equipment: Pengadaan Database TMA/Terminal Area (2 lokasi @ 36 set)					2023		Bermanfaat	DIREKTORAT NAVIGASI PENERBANGAN
384	465626	Direktorat Navigasi Penerbangan	8010101049	71	Electric Navigation Chart (ENC)	2023	79.560.000	Supporting Equipment: Pengadaan Database TMA/Terminal Area (2 lokasi @ 36 set)					2023		Bermanfaat	DIREKTORAT NAVIGASI PENERBANGAN
385	465626	Direktorat Navigasi Penerbangan	8010101049	72	Electric Navigation Chart (ENC)	2023	79.560.000	Supporting Equipment: Pengadaan Database TMA/Terminal Area (2 lokasi @ 36 set)					2023		Bermanfaat	DIREKTORAT NAVIGASI PENERBANGAN
386	465626	Direktorat Navigasi Penerbangan	8010101049	73	Electric Navigation Chart (ENC)	2023	79.560.000	Supporting Equipment: Pengadaan Database TMA/Terminal Area (2 lokasi @ 36 set)					2023		Bermanfaat	DIREKTORAT NAVIGASI PENERBANGAN
387	465626	Direktorat Navigasi Penerbangan	8010101049	74	Electric Navigation Chart (ENC)	2023	79.560.000	Supporting Equipment: Pengadaan Database TMA/Terminal Area (2 lokasi @ 36 set)					2023		Bermanfaat	DIREKTORAT NAVIGASI PENERBANGAN
388	465626	Direktorat Navigasi Penerbangan	8010101049	75	Electric Navigation Chart (ENC)	2023	101.660.000	Supporting Equipment: Pengadaan Database Sector (2 lokasi @ 36 set)					2023		Bermanfaat	DIREKTORAT NAVIGASI PENERBANGAN
389	465626	Direktorat Navigasi Penerbangan	8010101049	76	Electric Navigation Chart (ENC)	2023	101.660.000	Supporting Equipment: Pengadaan Database Sector (2 lokasi @ 36 set)					2023		Bermanfaat	DIREKTORAT NAVIGASI PENERBANGAN
390	465626	Direktorat Navigasi Penerbangan	8010101049	77	Electric Navigation Chart (ENC)	2023	101.660.000	Supporting Equipment: Pengadaan Database Sector (2 lokasi @ 36 set)					2023		Bermanfaat	DIREKTORAT NAVIGASI PENERBANGAN
391	465626	Direktorat Navigasi Penerbangan	8010101049	78	Electric Navigation Chart (ENC)	2023	101.660.000	Supporting Equipment: Pengadaan Database Sector (2 lokasi @ 36 set)					2023		Bermanfaat	DIREKTORAT NAVIGASI PENERBANGAN
392	465626	Direktorat Navigasi Penerbangan	8010101049	79	Electric Navigation Chart (ENC)	2023	101.660.000	Supporting Equipment: Pengadaan Database Sector (2 lokasi @ 36 set)					2023		Bermanfaat	DIREKTORAT NAVIGASI PENERBANGAN
393	465626	Direktorat Navigasi Penerbangan	8010101049	80	Electric Navigation Chart (ENC)	2023	101.660.000	Supporting Equipment: Pengadaan Database Sector (2 lokasi @ 36 set)					2023		Bermanfaat	DIREKTORAT NAVIGASI PENERBANGAN
394	465626	Direktorat Navigasi Penerbangan	8010101049	81	Electric Navigation Chart (ENC)	2023	101.660.000	Supporting Equipment: Pengadaan Database Sector (2 lokasi @ 36 set)					2023		Bermanfaat	DIREKTORAT NAVIGASI PENERBANGAN
395	465626	Direktorat Navigasi Penerbangan	8010101049	82	Electric Navigation Chart (ENC)	2023	101.660.000	Supporting Equipment: Pengadaan Database Sector (2 lokasi @ 36 set)					2023		Bermanfaat	DIREKTORAT NAVIGASI PENERBANGAN
396	465626	Direktorat Navigasi Penerbangan	8010101049	83	Electric Navigation Chart (ENC)	2023	101.660.000	Supporting Equipment: Pengadaan Database Sector (2 lokasi @ 36 set)					2023		Bermanfaat	DIREKTORAT NAVIGASI PENERBANGAN
397	465626	Direktorat Navigasi Penerbangan	8010101049	84	Electric Navigation Chart (ENC)	2023	101.660.000	Supporting Equipment: Pengadaan Database Sector (2 lokasi @ 36 set)					2023		Bermanfaat	DIREKTORAT NAVIGASI PENERBANGAN
398	465626	Direktorat Navigasi Penerbangan	8010101049	85	Electric Navigation Chart (ENC)	2023	101.660.000	Supporting Equipment: Pengadaan Database Sector (2 lokasi @ 36 set)					2023		Bermanfaat	DIREKTORAT NAVIGASI PENERBANGAN
399	465626	Direktorat Navigasi Penerbangan	8010101049	86	Electric Navigation Chart (ENC)	2023	101.660.000	Supporting Equipment: Pengadaan Database Sector (2 lokasi @ 36 set)					2023		Bermanfaat	DIREKTORAT NAVIGASI PENERBANGAN
400	465626	Direktorat Navigasi Penerbangan	8010101999	41	Aset Tak Berwujud Lainnya	2023	468.000.000	Software Peta Ruang Udara					2023		Bermanfaat	DIREKTORAT NAVIGASI PENERBANGAN
401	465632	Direktorat Kelaikudaraan dan Pengoperasian Pesawat Udara	8010101001	5	Software Komputer	2012	67.500.000				v		2012		Bermanfaat	DIREKTORAT KELAIKUDARAAN DAN PENGOPERASIAN PESAWAT UDARA
402	465632	Direktorat Kelaikudaraan dan Pengoperasian Pesawat Udara	8010101001	6	Software Komputer	2012	27.000.000				v		2012		Bermanfaat	DIREKTORAT KELAIKUDARAAN DAN PENGOPERASIAN PESAWAT UDARA
403	465632	Direktorat Kelaikudaraan dan Pengoperasian Pesawat Udara	8010101001	52	Software Komputer	2014	4.791.600.000				v		2014		Bermanfaat	DIREKTORAT KELAIKUDARAAN DAN PENGOPERASIAN PESAWAT UDARA
404	465632	Direktorat Kelaikudaraan dan Pengoperasian Pesawat Udara	8010101001	95	Software Komputer	2014	2.695.850.500				v		2014		Bermanfaat	DIREKTORAT KELAIKUDARAAN DAN PENGOPERASIAN PESAWAT UDARA
405	465632	Direktorat Kelaikudaraan dan Pengoperasian Pesawat Udara	8010101001	103	Software Komputer	2014	6.578.000.000				v		2014		Bermanfaat	DIREKTORAT KELAIKUDARAAN DAN PENGOPERASIAN PESAWAT UDARA
406	465632	Direktorat Kelaikudaraan dan Pengoperasian Pesawat Udara	8010101001	116	Software Komputer	2017	276.266.772	SI DOKUMEN TEKNIS DAN BAHAN PUSTAKA			v		2017		Bermanfaat	DIREKTORAT KELAIKUDARAAN DAN PENGOPERASIAN PESAWAT UDARA
407	465632	Direktorat Kelaikudaraan dan Pengoperasian Pesawat Udara	8010101001	117	Software Komputer	2017	896.666.772	DMS			v		2017		Bermanfaat	DIREKTORAT KELAIKUDARAAN DAN PENGOPERASIAN PESAWAT UDARA

No	Kode Satker	Nama Satker	Kode Barang	NUP	Nama Barang	Tahun Perolehan	Nilai	Jenis ATB	Manfaat ekonomi	Manfaat keilmuan	Manfaat Sosial	Manfaat Lainnya	Waktu dirasakan manfaat	Durasi kemanfaatan ATB	Relevansi saat ini (Bermanfaat/Tidak)	Unit kerja yang memanfaatkan
408	465632	Direktorat Kelaikudaraan dan Pengoperasian Pesawat Udara	8010101001	118	Software Komputer	2017	1.666.491.667	SI IMSIS MOBILE			v		2017		Bermanfaat	DIREKTORAT KELAIKUDARAAN DAN PENGOPERASIAN PESAWAT UDARA
409	465632	Direktorat Kelaikudaraan dan Pengoperasian Pesawat Udara	8010101001	120	Software Komputer	2015	3.220.965.000	APLIKASI PEL			v		2015		Bermanfaat	DIREKTORAT KELAIKUDARAAN DAN PENGOPERASIAN PESAWAT UDARA
410	465632	Direktorat Kelaikudaraan dan Pengoperasian Pesawat Udara	8010101001	125	Software Komputer	2018	190.000.000	Modul Reporting aplikasi PEL			v		2018		Bermanfaat	DIREKTORAT KELAIKUDARAAN DAN PENGOPERASIAN PESAWAT UDARA
411	465632	Direktorat Kelaikudaraan dan Pengoperasian Pesawat Udara	8010101001	126	Software Komputer	2018	183.500.000	Prosedur Workflow Modul Fight Attendant			v		2018		Bermanfaat	DIREKTORAT KELAIKUDARAAN DAN PENGOPERASIAN PESAWAT UDARA
412	465632	Direktorat Kelaikudaraan dan Pengoperasian Pesawat Udara	8010101001	127	Software Komputer	2018	186.000.000	Prosedur Workflow Modul Pilot			v		2018		Bermanfaat	DIREKTORAT KELAIKUDARAAN DAN PENGOPERASIAN PESAWAT UDARA
413	465632	Direktorat Kelaikudaraan dan Pengoperasian Pesawat Udara	8010101001	128	Software Komputer	2018	95.500.000	Modul English Profieciency certification For PILOT			v		2018		Bermanfaat	DIREKTORAT KELAIKUDARAAN DAN PENGOPERASIAN PESAWAT UDARA
414	465632	Direktorat Kelaikudaraan dan Pengoperasian Pesawat Udara	8010101001	129	Software Komputer	2018	95.500.000	Modul English Profieciency certification For FLIGH			v		2018		Bermanfaat	DIREKTORAT KELAIKUDARAAN DAN PENGOPERASIAN PESAWAT UDARA
415	465632	Direktorat Kelaikudaraan dan Pengoperasian Pesawat Udara	8010101001	130	Software Komputer	2018	94.000.000	Modul Workflow Written Test Initial untuk PILOT			v		2018		Bermanfaat	DIREKTORAT KELAIKUDARAAN DAN PENGOPERASIAN PESAWAT UDARA
416	465632	Direktorat Kelaikudaraan dan Pengoperasian Pesawat Udara	8010101001	131	Software Komputer	2018	94.000.000	Modul Workflow Written Test Initial untuk PILOT			v		2018		Bermanfaat	DIREKTORAT KELAIKUDARAAN DAN PENGOPERASIAN PESAWAT UDARA
417	465632	Direktorat Kelaikudaraan dan Pengoperasian Pesawat Udara	8010101001	132	Software Komputer	2018	907.200.000	Sistem Informasi Pengujian Ahli Pesawat			v		2018		Bermanfaat	DIREKTORAT KELAIKUDARAAN DAN PENGOPERASIAN PESAWAT UDARA
418	465632	Direktorat Kelaikudaraan dan Pengoperasian Pesawat Udara	8010101001	133	Software Komputer	2018	742.200.000	Sistem Informasi Inspector Training System (ITS)			v		2018		Bermanfaat	DIREKTORAT KELAIKUDARAAN DAN PENGOPERASIAN PESAWAT UDARA
419	465632	Direktorat Kelaikudaraan dan Pengoperasian Pesawat Udara	8010101001	141	Software Komputer	2018	1.354.672.393	ALIH MEDIA			v		2018		Bermanfaat	DIREKTORAT KELAIKUDARAAN DAN PENGOPERASIAN PESAWAT UDARA
420	465632	Direktorat Kelaikudaraan dan Pengoperasian Pesawat Udara	8010101001	160	Software Komputer	2018	63.272.393	Modul data exchange DMS			v		2018		Bermanfaat	DIREKTORAT KELAIKUDARAAN DAN PENGOPERASIAN PESAWAT UDARA
421	465632	Direktorat Kelaikudaraan dan Pengoperasian Pesawat Udara	8010101001	161	Software Komputer	2018	106.172.393	Modul Sistem Backup dan Restore Terjadwal			v		2018		Bermanfaat	DIREKTORAT KELAIKUDARAAN DAN PENGOPERASIAN PESAWAT UDARA
422	465632	Direktorat Kelaikudaraan dan Pengoperasian Pesawat Udara	8010101001	162	Software Komputer	2018	430.672.393	Modul Web Crawling / Scrapping Pustaka Online			v		2018		Bermanfaat	DIREKTORAT KELAIKUDARAAN DAN PENGOPERASIAN PESAWAT UDARA
423	465632	Direktorat Kelaikudaraan dan Pengoperasian Pesawat Udara	8010101001	163	Software Komputer	2018	342.672.393	Modul API Services dengan Aplikasi PEL dan IMSIS			v		2018		Bermanfaat	DIREKTORAT KELAIKUDARAAN DAN PENGOPERASIAN PESAWAT UDARA
424	465632	Direktorat Kelaikudaraan dan Pengoperasian Pesawat Udara	8010101001	597	Software Komputer	2018	2.371.133.333	SISTEM INFORMASI PEL			v		2018		Bermanfaat	DIREKTORAT KELAIKUDARAAN DAN PENGOPERASIAN PESAWAT UDARA
425	465632	Direktorat Kelaikudaraan dan Pengoperasian Pesawat Udara	8010101001	598	Software Komputer	2018	492.333.333	OUTPUT MANAGEMEN SYSTEM			v		2018		Bermanfaat	DIREKTORAT KELAIKUDARAAN DAN PENGOPERASIAN PESAWAT UDARA
426	465632	Direktorat Kelaikudaraan dan Pengoperasian Pesawat Udara	8010101001	599	Software Komputer	2018	451.421.109	SISTEM MANAJEMEN ASET			v		2018		Bermanfaat	DIREKTORAT KELAIKUDARAAN DAN PENGOPERASIAN PESAWAT UDARA
427	465632	Direktorat Kelaikudaraan dan Pengoperasian Pesawat Udara	8010101001	601	Software Komputer	2018	3.171.313.750	IMSIS			v		2018		Bermanfaat	DIREKTORAT KELAIKUDARAAN DAN PENGOPERASIAN PESAWAT UDARA
428	465632	Direktorat Kelaikudaraan dan Pengoperasian Pesawat Udara	8010101001	628	Software Komputer	2018	102.971.390	Digital signage content management server			v		2018		Bermanfaat	DIREKTORAT KELAIKUDARAAN DAN PENGOPERASIAN PESAWAT UDARA
429	465632	Direktorat Kelaikudaraan dan Pengoperasian Pesawat Udara	8010101001	629	Software Komputer	2018	55.671.390	Digital signage Designer			v		2018		Bermanfaat	DIREKTORAT KELAIKUDARAAN DAN PENGOPERASIAN PESAWAT UDARA

No	Kode Satker	Nama Satker	Kode Barang	NUP	Nama Barang	Tahun Perolehan	Nilai	Jenis ATB	Manfaat ekonomi	Manfaat keilmuan	Manfaat Sosial	Manfaat Lainnya	Waktu dirasakan manfaat	Durasi kemanfaatan ATB	Relevansi saat ini (Bermanfaat/Tidak)	Unit kerja yang memanfaatkan
430	465632	Direktorat Kelaikudaraan dan Pengoperasian Pesawat Udara	8010101001	630	Software Komputer	2018	155.221.390	Room Management Server			v		2018		Bermanfaat	DIREKTORAT KELAIKUDARAAN DAN PENGOPERASIAN PESAWAT UDARA
431	465632	Direktorat Kelaikudaraan dan Pengoperasian Pesawat Udara	8010101001	632	Software Komputer	2018	119.306.390	Aplikasi Utama SVM			v		2018		Bermanfaat	DIREKTORAT KELAIKUDARAAN DAN PENGOPERASIAN PESAWAT UDARA
432	465632	Direktorat Kelaikudaraan dan Pengoperasian Pesawat Udara	8010101001	633	Software Komputer	2018	57.706.390	Check point station (per client)			v		2018		Bermanfaat	DIREKTORAT KELAIKUDARAAN DAN PENGOPERASIAN PESAWAT UDARA
433	465632	Direktorat Kelaikudaraan dan Pengoperasian Pesawat Udara	8010101001	634	Software Komputer	2018	57.706.390	Check point station (per client)			v		2018		Bermanfaat	DIREKTORAT KELAIKUDARAAN DAN PENGOPERASIAN PESAWAT UDARA
434	465632	Direktorat Kelaikudaraan dan Pengoperasian Pesawat Udara	8010101001	635	Software Komputer	2019	152.900.000	MANAJEMEN NETWORK			v		2019		Bermanfaat	DIREKTORAT KELAIKUDARAAN DAN PENGOPERASIAN PESAWAT UDARA
435	465632	Direktorat Kelaikudaraan dan Pengoperasian Pesawat Udara	8010101001	660	Software Komputer	2019	1.142.350.000	WEB APLICATION FIREWALL			v		2019		Bermanfaat	DIREKTORAT KELAIKUDARAAN DAN PENGOPERASIAN PESAWAT UDARA
436	465632	Direktorat Kelaikudaraan dan Pengoperasian Pesawat Udara	8010101001	661	Software Komputer	2019	839.850.000	Lisensi ATS Web Application Firewall			v		2019		Bermanfaat	DIREKTORAT KELAIKUDARAAN DAN PENGOPERASIAN PESAWAT UDARA
437	559662	Balai Kesehatan Penerbangan	8010101001	2	Software Komputer	2017	198.660.000	Database e-keuangan BLU			v		2017	4 Tahun	Bermanfaat	BALAI KESEHATAN PENERBANGAN
438	559662	Balai Kesehatan Penerbangan	8010101001	3	Software Komputer	2017	430.000.000	Aplikasi Laboratorium Informasi Sistem			v		2017	4 Tahun	Bermanfaat	BALAI KESEHATAN PENERBANGAN
439	559662	Balai Kesehatan Penerbangan	8010101001	4	Software Komputer	2018	198.880.000	Database e-office			v		2017	4 Tahun	Bermanfaat	BALAI KESEHATAN PENERBANGAN
440	559662	Balai Kesehatan Penerbangan	8010101001	5	Software Komputer	2019	282.348.082	PACS Radiologi			v		2018	4 Tahun	Bermanfaat	BALAI KESEHATAN PENERBANGAN
441	559662	Balai Kesehatan Penerbangan	8010101001	6	Software Komputer	2019	39.512.000	Aplikasi DAMER (Designited Aviation Medical Examiner)			v		2019	4 Tahun	Bermanfaat	BALAI KESEHATAN PENERBANGAN
442	559662	Balai Kesehatan Penerbangan	8010101001	7	Software Komputer	2011	96.954.000	Aplikasi SMS Gateway			v		2019	4 Tahun	Bermanfaat	BALAI KESEHATAN PENERBANGAN
443	559662	Balai Kesehatan Penerbangan	8010101001	23	Software Komputer	2022	290.275.000	Numerator Pendaftaran			v		2011	4 Tahun	Bermanfaat	BALAI KESEHATAN PENERBANGAN
444	559662	Balai Kesehatan Penerbangan	8010101999	1	Aset Tak Berwujud Lainnya	2012	394.630.000	WebSite Balai Kesehatan Penerbangan			v		2011	Tidak Terbatas	Bermanfaat	BALAI KESEHATAN PENERBANGAN
445	559662	Balai Kesehatan Penerbangan	8010101999	3	Aset Tak Berwujud Lainnya	2013	698.979.000	Aplikasi Data Base Personil Penerbangan			v		2012	Tidak Terbatas	Bermanfaat	BALAI KESEHATAN PENERBANGAN
446	559662	Balai Kesehatan Penerbangan	8010101999	5	Aset Tak Berwujud Lainnya	2022	900.009.000	Penyusunan Manual Book		v			2013	Tidak Terbatas	Bermanfaat	BALAI KESEHATAN PENERBANGAN
447	559662	Balai Kesehatan Penerbangan	8010101999	6	Aset Tak Berwujud Lainnya	2022	49.950.000	Dokumen Evakuasi			v		2022	Tidak Terbatas	Bermanfaat	BALAI KESEHATAN PENERBANGAN
448	559662	Balai Kesehatan Penerbangan	8010101999	7	Aset Tak Berwujud Lainnya	2022	49.728.000	Video Safety Induction			v		2022	4 Tahun	Bermanfaat	BALAI KESEHATAN PENERBANGAN
449	413828	Kantor UPBU Budiarto	8010101007	3	Hasil Kajian/Penelitian	2021	1.439.102.500	Review Masterplan Kantor UPBU Budiarto				v	2021	Tidak terbatas	Bermanfaat	BANDARA BUDIARTO CURUG
450	465657	Kantor Otoritas Bandar Udara Wilayah III	8010101001	1	Software Komputer	2013	184.923.000	Software			v		2013	10 Tahun	Bermanfaat	OTBAN WILAYAH III
451	465657	Kantor Otoritas Bandar Udara Wilayah III	8010101001	2	Software Komputer	2014	264.748.000	Software			v		2014	9 Tahun	Bermanfaat	OTBAN WILAYAH III
452	465657	Kantor Otoritas Bandar Udara Wilayah III	8010101001	3	Software Komputer	2014	337.425.000	Software			v		2014	9 Tahun	Bermanfaat	OTBAN WILAYAH III
453	465657	Kantor Otoritas Bandar Udara Wilayah III	8010101001	4	Software Komputer	2014	116.930.000	Software			v		2014	9 Tahun	Bermanfaat	OTBAN WILAYAH III
454	465657	Kantor Otoritas Bandar Udara Wilayah III	8010101001	5	Software Komputer	2014	152.823.000	Software			v		2014	9 Tahun	Bermanfaat	OTBAN WILAYAH III
455	465657	Kantor Otoritas Bandar Udara Wilayah III	8010101001	6	Software Komputer	2015	72.050.000	Software			v		2015	9 Tahun	Bermanfaat	OTBAN WILAYAH III
456	465657	Kantor Otoritas Bandar Udara Wilayah III	8010101001	7	Software Komputer	2015	138.270.000	Software			v		2015	9 Tahun	Bermanfaat	OTBAN WILAYAH III
457	465657	Kantor Otoritas Bandar Udara Wilayah III	8010101001	8	Software Komputer	2015	72.050.000	Software			v		2015	9 Tahun	Bermanfaat	OTBAN WILAYAH III
458	413931	Kantor UPBU Tebelian	8010101001	1	Software Komputer	2015	36.865.364	Software Manajemen Informasi Bandara				v	2015		Bermanfaat	KANTOR UPBU TEBELIAN SINTANG
459	413931	Kantor UPBU Tebelian	8010101001	2	Software Komputer	2015	12.420.980	Sotfware Modul Display Informasi				v	2015		Bermanfaat	KANTOR UPBU TEBELIAN SINTANG
460	413931	Kantor UPBU Tebelian	8010101001	3	Software Komputer	2015	12.420.980	Sotfware Modul Display Informasi				v	2015		Bermanfaat	KANTOR UPBU TEBELIAN SINTANG
461	413931	Kantor UPBU Tebelian	8010101001	4	Software Komputer	2015	12.420.980	Sotfware Modul Display Informasi				v	2015		Bermanfaat	KANTOR UPBU TEBELIAN SINTANG
462	413931	Kantor UPBU Tebelian	8010101001	5	Software Komputer	2015	12.420.980	Sotfware Modul Display Informasi				v	2015		Bermanfaat	KANTOR UPBU TEBELIAN SINTANG
463	413880	Kantor UPBU Iskandar	8010101001	1	Software Komputer	2011	38.277.416	Server Operating System 2008				v	2011		Bermanfaat	KANTOR UPBU ISKANDAR PANGKALAN BUN

No	Kode Satker	Nama Satker	Kode Barang	NUP	Nama Barang	Tahun Perolehan	Nilai	Jenis ATB	Manfaat ekonomi	Manfaat keilmuan	Manfaat Sosial	Manfaat Lainnya	Waktu dirasakan manfaat	Durasi kemanfaatan ATB	Relevansi saat ini (Bermanfaat/Tidak)	Unit kerja yang memanfaatkan
464	413880	Kantor UPBU Iskandar	8010101001	2	Software Komputer	2011	2.460.691	11/SPK/SK-DBU/V/2011				v	2011		Bermanfaat	KANTOR UPBU ISKANDAR PANGKALAN BUN
465	413880	Kantor UPBU Iskandar	8010101001	3	Software Komputer	2011	2.460.691	Antivirus untuk PC Workstation				v	2011		Bermanfaat	KANTOR UPBU ISKANDAR PANGKALAN BUN
466	413880	Kantor UPBU Iskandar	8010101999	3	Aset Tak Berwujud Lainnya	2016	648.285.000	Master Plan (2006)				v	2016		Bermanfaat	KANTOR UPBU ISKANDAR PANGKALAN BUN
467	288745	Kantor UPBU Aji Pangeran Tumenggung Pranoto	8010101001	1	Software Komputer	2013	7.189.137	Antivir utk server			v		2013		Bermanfaat	KANTOR UPBU KELAS I APT. PRANOTO SAMARINDA
468	288745	Kantor UPBU Aji Pangeran Tumenggung Pranoto	8010101001	2	Software Komputer	2013	7.189.134	Antivir utk PC Work Station			v		2013		Bermanfaat	KANTOR UPBU KELAS I APT. PRANOTO SAMARINDA
469	413962	Kantor UPBU Kalimarau	8010101001	1	Software Komputer	2017	246.229.500	Sofware Keuangan dan Penerimaan BLU			v		2017		Bermanfaat	KANTOR UPBU KELAS I KALIMARAU
470	413962	Kantor UPBU Kalimarau	8010101001	2	Software Komputer	2021	24.854.500	Pengadaan Website Bandara			v		2021		Bermanfaat	KANTOR UPBU KELAS I KALIMARAU
471	413962	Kantor UPBU Kalimarau	8010101001	6	Software Komputer	2022	49.950.000	Pengadaan Aplikasi Silabu			v		2022		Bermanfaat	KANTOR UPBU KELAS I KALIMARAU
472	413962	Kantor UPBU Kalimarau	8010101001	7	Software Komputer	2023	49.988.850	Software Komputer E-Remonerasi			v		2023		Bermanfaat	KANTOR UPBU KELAS I KALIMARAU
473	499562	Kantor UPBU Melak	8010101001	1	Software Komputer	2015	12.420.980	Sotfware Modul Display Informasi			v		2015		Bermanfaat	BANDARA MELAK - KALTIM
474	499562	Kantor UPBU Melak	8010101001	2	Software Komputer	2015	12.420.980	Sotfware Modul Display Informasi			v		2015		Bermanfaat	BANDARA MELAK - KALTIM
475	499562	Kantor UPBU Melak	8010101001	3	Software Komputer	2015	12.420.980	Sotfware Modul Display Informasi			v		2015		Bermanfaat	BANDARA MELAK - KALTIM
476	499562	Kantor UPBU Melak	8010101001	4	Software Komputer	2015	12.420.980	Sotfware Modul Display Informasi			v		2015		Bermanfaat	BANDARA MELAK - KALTIM
477	499562	Kantor UPBU Melak	8010101001	5	Software Komputer	2015	36.865.364	Software Manajemen Informasi Bandara			v		2015		Bermanfaat	BANDARA MELAK - KALTIM
478	662855	Kantor UPBU Datah Dawai	8010101999	1	Aset Tak Berwujud Lainnya	2009	89.825.000	Buku titik koordinat/ARP				v	2009		Bermanfaat	KANTOR UPBU DATAH DAWAI
479	465678	Kantor Otoritas Bandar Udara Wilayah VII	8010101001	2	Software Komputer	2013	1.007.600.000	Aplikasi Penerbitan PAS			v		2013		Bermanfaat	KANTOR OTORITAS BANDAR UDARA WILAYAH VII BALIKPAPAN
480	288372	Kantor UPBU Juwata	8010101001	1	Software Komputer	2023	199.800.000	E OFFICE			v		2023		Bermanfaat	Kantor UPBU Juwata Tarakan
481	568661	Kantor UPBU Nunukan	8010101001	1	Software Komputer	2015	9.523.684	antivirus untuk server			v		2015		Tidak	UPBU Nunukan
482	568661	Kantor UPBU Nunukan	8010101001	2	Software Komputer	2015	9.523.684	Antivir utk PC Work Station			v		2015		Tidak	UPBU Nunukan
483	417706	Kantor UPBU Seluwing	8010101999	1	Aset Tak Berwujud Lainnya	2009	89.950.000	ATB Lainnya				v	2009		Bermanfaat	KANTOR UPBU MALINAU
484	413978	Kantor UPBU Naha	8010101999	4	Aset Tak Berwujud Lainnya	2016	1.484.700.000	Dokumen				v	2016		Bermanfaat	UNIT PENYELENGGARA BANDAR UDARA NAHA TAHUNA
485	465679	Kantor Otoritas Bandar Udara Wilayah VIII	8010101001	5	Software Komputer	2014	943.612.000	Software Apliasi Pas			v		2014		Bermanfaat	OTORITAS BANDARA WILAYAH VIII MANADO
486	288393	Kantor UPBU Jalaluddin	8010101001	5	Software Komputer	2016	526.229.434	Software			v		2016		Bermanfaat	BANDAR UDARA DJALALUDDIN GORONTALO
487	288393	Kantor UPBU Jalaluddin	8010101007	3	Hasil Kajian/Penelitian	2018	1.384.000.000	HASIL KAJIAN, KKOP, DLKR			v		2018		Bermanfaat	BANDAR UDARA DJALALUDDIN GORONTALO
488	288401	Kantor UPBU Mutiara Sis-Al Jufri	8010101001	1	Software Komputer	2014	18.735.338				v		2014		Bermanfaat	Kantor BLU UPBU Mutiara Sis Al-Jufri
489	288401	Kantor UPBU Mutiara Sis-Al Jufri	8010101001	7	Software Komputer	2016	59.700.000				v		2016		Bermanfaat	Kantor BLU UPBU Mutiara Sis Al-Jufri
490	288401	Kantor UPBU Mutiara Sis-Al Jufri	8010101001	8	Software Komputer	2016	526.229.434				v		2016		Bermanfaat	Kantor BLU UPBU Mutiara Sis Al-Jufri
491	288401	Kantor UPBU Mutiara Sis-Al Jufri	8010101001	9	Software Komputer	2021	185.000.000	APLIKASI PNBP			v		2021		Bermanfaat	Kantor BLU UPBU Mutiara Sis Al-Jufri
492	288401	Kantor UPBU Mutiara Sis-Al Jufri	8010101001	10	Software Komputer	2021	78.000.000	APLIKASI KEUANGAN			v		2021		Bermanfaat	Kantor BLU UPBU Mutiara Sis Al-Jufri
493	413859	Kantor UPBU Kasiguncu	8010101001	1	Software Komputer	2012	10.264.016	ANTI VIRUS UNTUK SERVER			v		2012		Bermanfaat	BANDAR UDARA KASIGUNCU POSO
494	413859	Kantor UPBU Kasiguncu	8010101001	2	Software Komputer	2012	10.264.016	ANTI VIRUS UNTUK PC WORK STATION			v		2012		Bermanfaat	BANDAR UDARA KASIGUNCU POSO
495	413984	Kantor UPBU Syukuran Aminudin Amir	8010101001	1	Software Komputer	2011	40.076.459	Server Operating System 2008			v		2011		Bermanfaat	BANDAR UDARA SYUKURAN AMINUDDIN AMIR LUWUK
496	413984	Kantor UPBU Syukuran Aminudin Amir	8010101001	2	Software Komputer	2011	2.576.344	Antivirus untuk Server			v		2011		Bermanfaat	BANDAR UDARA SYUKURAN AMINUDDIN AMIR LUWUK
497	413984	Kantor UPBU Syukuran Aminudin Amir	8010101001	3	Software Komputer	2011	2.576.344	Antivirus untuk PC Workstation			v		2011		Bermanfaat	BANDAR UDARA SYUKURAN AMINUDDIN AMIR LUWUK
498	465663	Kantor Otoritas Bandar Udara Wilayah IV	8010101001	1	Software Komputer	2009	315.756.150	PROGRAM UJIAN PAS	v				2009		Bermanfaat	KANTOR OTORITAS BANDAR UDARA WILAYAH IV
499	465663	Kantor Otoritas Bandar Udara Wilayah IV	8010101001	2	Software Komputer	2011	93.060.000	DATABASE PAS BANDARA	v				2011		Bermanfaat	KANTOR OTORITAS BANDAR UDARA WILAYAH IV

No	Kode Satker	Nama Satker	Kode Barang	NUP	Nama Barang	Tahun Perolehan	Nilai	Jenis ATB	Manfaat ekonomi	Manfaat keilmuan	Manfaat Sosial	Manfaat Lainnya	Waktu dirasakan manfaat	Durasi kemanfaatan ATB	Relevansi saat ini (Bermanfaat/Tidak)	Unit kerja yang memanfaatkan
500	465663	Kantor Otoritas Bandar Udara Wilayah IV	8010101001	3	Software Komputer	2013	766.761.150	TEKNOLOGI INFORMASI KOMUNIK			v		2013		Bermanfaat	KANTOR OTORITAS BANDAR UDARA WILAYAH IV
501	465663	Kantor Otoritas Bandar Udara Wilayah IV	8010101001	4	Software Komputer	2013	1.454.750.000	Database Monitoring			v		2013		Bermanfaat	KANTOR OTORITAS BANDAR UDARA WILAYAH IV
502	465663	Kantor Otoritas Bandar Udara Wilayah IV	8010101001	5	Software Komputer	2013	370.091.150	software database takah			v		2013		Bermanfaat	KANTOR OTORITAS BANDAR UDARA WILAYAH IV
503	465663	Kantor Otoritas Bandar Udara Wilayah IV	8010101001	6	Software Komputer	2013	97.170.000	website otoritasbandara.inf			v		2013		Bermanfaat	KANTOR OTORITAS BANDAR UDARA WILAYAH IV
504	465663	Kantor Otoritas Bandar Udara Wilayah IV	8010101001	7	Software Komputer	2014	470.972.150	SOFTWARE KEPEGAWAIAN			v		2014		Bermanfaat	KANTOR OTORITAS BANDAR UDARA WILAYAH IV
505	465663	Kantor Otoritas Bandar Udara Wilayah IV	8010101001	8	Software Komputer	2014	467.908.650	DATABASE INSPECTOR			v		2014		Bermanfaat	KANTOR OTORITAS BANDAR UDARA WILAYAH IV
506	465663	Kantor Otoritas Bandar Udara Wilayah IV	8010101001	9	Software Komputer	2014	467.430.150	DATABASE PELAYANAN PUBLIK			v		2014		Bermanfaat	KANTOR OTORITAS BANDAR UDARA WILAYAH IV
507	465663	Kantor Otoritas Bandar Udara Wilayah IV	8010101001	10	Software Komputer	2014	465.373.150	APLIKASI SURAT			v		2014		Bermanfaat	KANTOR OTORITAS BANDAR UDARA WILAYAH IV
508	465663	Kantor Otoritas Bandar Udara Wilayah IV	8010101001	11	Software Komputer	2014	195.206.000	WEBSITE OTBAN			v		2014		Bermanfaat	KANTOR OTORITAS BANDAR UDARA WILAYAH IV
509	465663	Kantor Otoritas Bandar Udara Wilayah IV	8010101001	12	Software Komputer	2014	125.064.000	SISTEM ANTRIAN PAS			v		2014		Bermanfaat	KANTOR OTORITAS BANDAR UDARA WILAYAH IV
510	465663	Kantor Otoritas Bandar Udara Wilayah IV	8010101001	13	Software Komputer	2014	1.429.620.000	SOFTWARE SLOT TIME			v		2014		Bermanfaat	KANTOR OTORITAS BANDAR UDARA WILAYAH IV
511	288532	Kantor UPBU Fransiskus Xaverius Seda	8010101001	1	Software Komputer	2012	10.264.015	ANTI VIRUS UNTUK SERVER			v		2012		Bermanfaat	BANDAR UDARA WAI OTI / FRANS SEDA
512	288532	Kantor UPBU Fransiskus Xaverius Seda	8010101001	2	Software Komputer	2012	10.264.015	ANTI VIRUS UNTUK SERVER			v		2012		Bermanfaat	BANDAR UDARA WAI OTI / FRANS SEDA
513	413834	Kantor UPBU Frans Sales Lega	8010101999	2	Aset Tak Berwujud Lainnya	2018	1.052.000.000	Rencana Induk Bandar Udara		v			2018	Tak terbatas	Bermanfaat	BANDAR UDARA FRANS SALES LEGA RUTENG
514	414251	Kantor UPBU Komodo	8010101001	3	Software Komputer	2021	7.304.876	DDD			v		2021		Bermanfaat	BANDAR UDARA KOMODO LABUAN BAJO
515	414251	Kantor UPBU Komodo	8010101001	4	Software Komputer	2021	7.304.868	DDD			v		2021		Bermanfaat	BANDAR UDARA KOMODO LABUAN BAJO
516	662815	Kantor UPBU Soa	8010101999	1	Aset Tak Berwujud Lainnya	2017	721.655.000	review master plan		v			2017	Seterusnya	Bermanfaat	BANDAR UDARA SOA BAJAWA
517	662815	Kantor UPBU Soa	8010101999	2	Aset Tak Berwujud Lainnya	2019	262.000.000	PENGAWASAN SISI UDARA DAN DARAT		v			2019	Seterusnya	Bermanfaat	BANDAR UDARA SOA BAJAWA
518	288571	Kantor UPBU Rendani	8010101001	1	Software Komputer	2014	18.735.338	Computer Client Software				v	2014		Bermanfaat	UPBU KELAS II RENDANI
519	288588	Kantor UPBU Domine Eduard Osok	8010101001	1	Software Komputer	2014	18.735.338	Computer Client Software				v	2014		Bermanfaat	KANTOR UPBU DOMINE EDUARD OSOK SORONG
520	288588	Kantor UPBU Domine Eduard Osok	8010101001	2	Software Komputer	2016	55.000.000	SOFTWARE PENGELOLAAN PAS				v	2016		Bermanfaat	KANTOR UPBU DOMINE EDUARD OSOK SORONG
521	288588	Kantor UPBU Domine Eduard Osok	8010101001	3	Software Komputer	2012	10.264.020	Software Computer FIDS				v	2012		Tidak	KANTOR UPBU DOMINE EDUARD OSOK SORONG
522	288588	Kantor UPBU Domine Eduard Osok	8010101001	4	Software Komputer	2012	10.264.020	Software Computer FIDS				v	2012		Tidak	KANTOR UPBU DOMINE EDUARD OSOK SORONG
523	288592	Kantor UPBU Mopah	8010101001	1	Software Komputer	2014	18.735.338	Software			v		2014		Bermanfaat	KANTOR UPBU KELAS I MOPAH DI MERAUKE
524	466272	Kantor UPBU Mozes Kilangin	8010101001	1	Software Komputer	2013	10.108.702	Antivir utk Server			v		2013		Bermanfaat	KANTOR UPBU MOZES KILANGIN TIMIKA
525	466272	Kantor UPBU Mozes Kilangin	8010101001	2	Software Komputer	2013	10.108.711	Antivir utk PC WorkStation			v		2013		Bermanfaat	KANTOR UPBU MOZES KILANGIN TIMIKA
526	465676	Kantor Otoritas Bandar Udara Wilayah X	8010101001	1	Software Komputer	2012	6.000.000	Windows Server 2008			v		2012		Bermanfaat	OTORITAS BANDAR UDARA WIL. X
527	465676	Kantor Otoritas Bandar Udara Wilayah X	8010101001	2	Software Komputer	2012	26.000.000	Software			v		2012		Bermanfaat	OTORITAS BANDAR UDARA WIL. X

Lampiran C.8.6

REKAPITULASI ASET TAK BERWUJUD
PER 31 DESEMBER 2022
DI LINGKUNGAN DIREKTORAT JENDERAL PERKERETAAPIAN

Lampiran Surat

No	Kode Satker	Nama UPT/Satker	Uraian BMN			Tahun Perolehan	Nilai Perolehan (Rp)	Jenis ATB	Manfaat Aset Tak Berwujud				Waktu dirasakannya manfaat	Durasi kemanfaatan Aset Tak Berwujud	Relevansi saat ini (Bermanfaat/ Tidak)	Unit kerja yang memanfaatkan	Keterangan
			Kode Barang	NUP	Nama Barang				Memiliki nilai ekonomi	Manfaat keilmuan	Manfaat Sosial	Manfaat Lainnya					
(1)		(2)	3	(4)	(5)	(6)	7	(8)	(9)	(10)	(11)	(12)	(13)	(14)	(15)	(16)	
1	467385	Balai Pengujian Perkeretaapian	8010101001	1	Software Live (Untuk Pengujian)	2018	132.000.000	Software	√	√	-	-	2018 dst	4 Tahun	Bermanfaat	Balai Pengujian Perkeretaapian	masih digunakan di seksi pengujian prasarana
2	467385	Balai Pengujian Perkeretaapian	8010101001	2	Software View (Grafik Dan Modelling)	2018	227.700.000	Software	√	√	-	-	2018 dst	4 Tahun	Bermanfaat	Balai Pengujian Perkeretaapian	masih digunakan di seksi pengujian prasarana
3	467385	Balai Pengujian Perkeretaapian	8010101001	3	Software Cfa (Analisa Gaya)	2018	100.100.000	Software	√	√	-	-	2018 dst	4 Tahun	Bermanfaat	Balai Pengujian Perkeretaapian	masih digunakan di seksi pengujian prasarana
4	467385	Balai Pengujian Perkeretaapian	8010101007	7	DED Test Track Bangunan dan Kantor di Sumatera Selatan	2018	2.022.240.000	Hasil Kajian/Penelitian	√	√	-	-	2018 dst	5 Tahun	Bermanfaat	Balai Pengujian Perkeretaapian	masih bermanfaat
5	467385	Balai Pengujian Perkeretaapian	8010101007	8	Kajian Pengembangan Fasilitas Pengujian SDM Perkeretaapian	2022	1.848.143.700	Hasil Kajian/Penelitian	√	√	-	-		5 Tahun	Bermanfaat	Balai Pengujian Perkeretaapian	masih bermanfaat
6	467364	Balai Teknik Perkeretaapian Kelas II Pelembang	8010101999	15	DED Persinyalan Elektrik Prabumulih - Tanjung Enim	2017	3.733.180.000	ATB Lainnya	-	-	-	V	2017 dst	5 Tahun	Bermanfaat	BTP SUMBGASEL	
7	467364	Balai Teknik Perkeretaapian Kelas II Pelembang	8010101999	16	DED Pembangunan Jalur KA Jambi Rengat	2017	3.305.638.000	ATB Lainnya	-	-	-	V	2017 dst	5 Tahun	Bermanfaat	BTP SUMBGASEL	
8	467364	Balai Teknik Perkeretaapian Kelas II Pelembang	8010101999	17	Revieu Reaktifasi Jalur KA Pelabuhan Panjang	2017	924.400.000	ATB Lainnya	-	-	-	V	2017 dst	5 Tahun	Bermanfaat	BTP SUMBGASEL	
9	467364	Balai Teknik Perkeretaapian Kelas II Pelembang	8010101999	19	DED Pembangunan Doubletrack Giham Martapura	2017	4.404.900.000	ATB Lainnya	-	-	-	V	2017 dst	5 Tahun	Bermanfaat	BTP SUMBGASEL	
10	467364	Balai Teknik Perkeretaapian Kelas II Pelembang	8010101999	18	Reviuw Shortcut Rejosari Tarahan	2017	1.592.000.000	ATB Lainnya	-	-	-	V	2017 dst	5 Tahun	Bermanfaat	BTP SUMBGASEL	
11	467462	Satuan Kerja Pengembangan Lalu Lintas dan	8010101001	25	PB.01-13 Pengadaan Peralatan Pendukung Kegiatan	2013	69.450.000	Software	-	-	V	V	2014, dst	5 Tahun	BERMANFAAT	Dit. LLA.KA Kemenhub	
12	467462	Satuan Kerja Pengembangan Lalu Lintas dan	8010101001	26	PB.01-14 Virtual Cloud Server dalam mendukung	2014	632.371.000	Software	-	-	V	V	2015, dst	5 Tahun	BERMANFAAT	Dit. LLA.KA Kemenhub	
13	467462	Satuan Kerja Pengembangan Lalu Lintas dan	8010101001	27	PB.01-14 Pengadaan Perangkat Lunak Pemodelan dan	2014	955.139.900	Software	-	-	V	V	2015, dst	5 Tahun	BERMANFAAT	Dit. LLA.KA Kemenhub	
14	467462	Satuan Kerja Pengembangan Lalu Lintas dan Penigkatan Angkutan Kereta Api	8010101007	3	Loan IP-540 Paket A JTC	2014	33.523.771.950	Hasil Kajian/Penelitian	-	-	V	V	2015, dst	5 Tahun	BERMANFAAT	Dit. LLA.KA Kemenhub	
15	467462	Satuan Kerja Pengembangan Lalu Lintas dan Penigkatan Angkutan Kereta Api	8010101007	12	PKT.08.14 Studi Pengembangan Stasiun Ngrombo	2014	651.411.700	Hasil Kajian/Penelitian	-	-	V	V	2015, dst	5 Tahun	BERMANFAAT	Dit. LLA.KA Kemenhub	
16	467462	Satuan Kerja Pengembangan Lalu Lintas dan Penigkatan Angkutan Kereta Api	8010101007	24	PKT.20.14 Review Elevated Loopline Jalur KA Jabotabek Lintas Timur	2014	477.716.600	Hasil Kajian/Penelitian	-	-	V	V	2015, dst	5 Tahun	BERMANFAAT	Dit. LLA.KA Kemenhub	
17	467462	Satuan Kerja Pengembangan Lalu Lintas dan Penigkatan Angkutan Kereta Api	8010101007	33	Masterplan Jaringan Jalur KA di Pulau Jawa	2015	1.330.560.000	Hasil Kajian/Penelitian	-	-	V	V	2016, dst	5 Tahun	BERMANFAAT	Dit. LLA.KA Kemenhub	
18	467462	Satuan Kerja Pengembangan Lalu Lintas dan Penigkatan Angkutan Kereta Api	8010101007	29	Studi Potensi Usaha di Bidang Perkeretaapian baik dalam lingkup usahanya atau diluar usaha pokoknya	2015	769.921.900	Hasil Kajian/Penelitian	-	-	V	V	2016, dst	5 Tahun	BERMANFAAT	Dit. LLA.KA Kemenhub	
19	467462	Satuan Kerja Pengembangan Lalu Lintas dan Penigkatan Angkutan Kereta Api	8010101007	36	Pemutakhiran Data Lalu Lintas Petak Jalan dan Stasiun di Pulau Sumatera	2015	1.454.145.000	Hasil Kajian/Penelitian	-	-	V	V	2016, dst	5 Tahun	BERMANFAAT	Dit. LLA.KA Kemenhub	
20	467462	Satuan Kerja Pengembangan Lalu Lintas dan	8010101007	26	Studi Pedoman Penetapan Pembayaran Kompensasi	2015	742.852.000	Hasil Kajian/Penelitian	-	-	V	V	2016, dst	5 Tahun	BERMANFAAT	Dit. LLA.KA Kemenhub	
21	467462	Satuan Kerja Pengembangan Lalu Lintas dan	8010101007	48	Studi Standarisasi Kecukupan Persyaratan Sloutan KA	2015	696.080.000	Hasil Kajian/Penelitian	-	-	V	V	2016, dst	5 Tahun	BERMANFAAT	Dit. LLA.KA Kemenhub	
22	467462	Satuan Kerja Pengembangan Lalu Lintas dan	8010101007	32	Studi Penyusunan Formulasi Perhitungan Biaya	2015	942.246.800	Hasil Kajian/Penelitian	-	-	V	V	2016, dst	5 Tahun	BERMANFAAT	Dit. LLA.KA Kemenhub	
23	467462	Satuan Kerja Pengembangan Lalu Lintas dan	8010101007	53	Studi Penerapan Bentuk O-M (Operation and	2015	762.055.800	Hasil Kajian/Penelitian	-	-	V	V	2016, dst	5 Tahun	BERMANFAAT	Dit. LLA.KA Kemenhub	
24	467462	Satuan Kerja Pengembangan Lalu Lintas dan	8010101007	38	Studi Kebutuhan Pembuatan Tunbang Kereta Api Untuk	2015	819.307.500	Hasil Kajian/Penelitian	-	-	V	V	2016, dst	5 Tahun	BERMANFAAT	Dit. LLA.KA Kemenhub	
25	467462	Satuan Kerja Pengembangan Lalu Lintas dan Penigkatan Angkutan Kereta Api	8010101007	54	Studi Penyusunan Petunjuk Teknis Perencanaan Jaringan dan Lintas Pelayanan Perkeretaapian	2015	931.700.000	Hasil Kajian/Penelitian	-	-	V	V	2016, dst	5 Tahun	BERMANFAAT	Dit. LLA.KA Kemenhub	
26	467005	Balai Pengelola Kereta Api Ringan Sumatera Selatan	8010101001	51	Aplikasi LRT Tracking	2022	190.802.600	Software	v	v	v	v	2022 dst	5 tahun	Bermanfaat	BPKARSS	Bermanfaat untuk menunjang kegiatan kantor
27	467005	Balai Pengelola Kereta Api Ringan Sumatera Selatan	8010101001	53	Aplikasi Monitoring Operasional Pelayanan Stasiun LRT Sumsel	2022	91.261.500	Software	v	v	v	v	2022 dst	5 tahun	Bermanfaat	BPKARSS	
28	467005	Balai Pengelola Kereta Api Ringan Sumatera Selatan	8010101001	52	Aplikasi Kerjasama Pemanfaatan Aset	2022	94.171.000	Software	v	v	v	v	2022 dst	5 tahun	Bermanfaat	BPKARSS	
29	467005	Balai Pengelola Kereta Api Ringan Sumatera Selatan	8010101001	50	Sistem Remunerasi Berbasis Kinerja BPKARSS	2022	183.249.000	Software	v	v	v	v	2022 dst	5 tahun	Bermanfaat	BPKARSS	
30	445572	PENGEMBANGAN DAN PENINGKATAN	8010101001	2	Pengembangan Sistem Informasi Sertifikasi SDM	2015	192.500.000	Software	v	v	v		2015 dst	Tidak terbatas	Bermanfaat	Direktorat Keselamatan	digunakan oleh subdit sertifikasi
31	467478	Satker Pengembangan dan Peningkatan Sarana	8010101001	3	SOFTWARE&PERANGKAT UJI	2018	1.993.200.000	Software	v		v		2018-2023	5 tahun	Bermanfaat	Direktorat Sarana Perkeretaapian	
32	467478	Satker Pengembangan dan Peningkatan Sarana	8010101999	20	STUDI DED TEMPAT PENYIMPANA	2019	1.723.961.800	ATB Lainnya		v			2019-2024	5 tahun	Bermanfaat	Direktorat Sarana Perkeretaapian	

No	Kode Satker	Nama UPT/Satker	Uraian BMN			Tahun Perolehan	Nilai Perolehan (Rp)	Jenis ATB	Manfaat Aset Tak Berwujud				Waktu dirasakannya manfaat	Durasi kemanfaatan Aset Tak Berwujud	Relevansi saat ini (Bermanfaat/ Tidak)	Unit kerja yang memanfaatkan	Keterangan
			Kode Barang	NUP	Nama Barang				Memiliki nilai ekonomi	Manfaat keilmuan	Manfaat Sosial	Manfaat Lainnya					
33	467478	Satker Pengembangan dan Peningkatan Sarana	8010101999	21	APLIKASI SERTIFIKASI SARANA	2019	673.695.000	ATB Lainnya		v			2019 s.d skrg	Tidak terbatas	Bermanfaat	Direktorat Sarana Perkeretaapian	
34	467478	Satker Pengembangan dan Peningkatan Sarana	8010101999	22	DED DEPO & STABLING KRL	2019	1.880.760.000	ATB Lainnya		v			2019-2024	5 tahun	Bermanfaat	Direktorat Sarana Perkeretaapian	
35	467504	Kantor Pusat Ditjen Perkeretaapian	8010101007	14	Studi Kelayakan Elektrifikasi Kota Medan dan	2015	678.898.000	Hasil Kajian/Penelitian	√	√	√	√ (Lingkungan)	2015 dst	5 tahun	Tidak bermanfaat	DJKA	
36	467504	Kantor Pusat Ditjen Perkeretaapian	8010101007	15	Studi Kelayakan Pembangunan KA Perkotaan	2015	591.470.000	Hasil Kajian/Penelitian	√	√	√	√ (konektivitas)	2019	5 tahun	Tidak bermanfaat	DJKA	
37	467504	Kantor Pusat Ditjen Perkeretaapian	8010101007	17	Studi Kelayakan Jalur KA Lintas Pekanbaru – Jambi (350	2015	1.019.961.000	Hasil Kajian/Penelitian	√	√	√	√ (Lingkungan)	2016	5 tahun	Tidak bermanfaat	DJKA	
38	467504	Kantor Pusat Ditjen Perkeretaapian	8010101007	21	Studi Kelayakan Reaktivasi Jalur KA di Propinsi	2015	745.745.000	Hasil Kajian/Penelitian	√	√	√	√ (Lingkungan)	2016	5 tahun	Tidak bermanfaat	DJKA	
39	467504	Kantor Pusat Ditjen Perkeretaapian	8010101007	23	Studi Kelayakan Pembangunan Jalur KA antara Kolaka –	2016	746.922.000	Hasil Kajian/Penelitian	√	√	√	√ (Lingkungan)	belum dirasakan	5 tahun	Tidak bermanfaat	DJKA	
40	467504	Kantor Pusat Ditjen Perkeretaapian	8010101007	24	Studi Kelayakan Pembangunan Jalur KA antara Sanggau	2016	941.523.000	Hasil Kajian/Penelitian	√	√	√	√ (Lingkungan)	belum dirasakan	5 tahun	Tidak bermanfaat	DJKA	
41	467504	Kantor Pusat Ditjen Perkeretaapian	8010101007	25	Studi Kelayakan Pembangunan Jalur KA antara Malili –	2016	934.970.000	Hasil Kajian/Penelitian	√	√	√	√ (Lingkungan)	belum dirasakan	5 tahun	Tidak bermanfaat	DJKA	
42	467504	Kantor Pusat Ditjen Perkeretaapian	8010101007	26	Studi Kelayakan Pembangunan Jalur KA antara Batas	2016	899.778.000	Hasil Kajian/Penelitian	√	√	√	√ (Lingkungan)	belum dirasakan	5 tahun	Tidak bermanfaat	DJKA	
43	467504	Kantor Pusat Ditjen Perkeretaapian	8010101007	28	Studi Kelayakan Pembangunan Jalur KA antara Tanah	2016	1.113.585.000	Hasil Kajian/Penelitian	√	√	√	√ (Lingkungan)	belum dirasakan	5 tahun	Tidak bermanfaat	DJKA	
44	467504	Kantor Pusat Ditjen Perkeretaapian	8010101007	29	Studi Kelayakan Pembangunan Jalur KA antara	2016	1.064.822.000	Hasil Kajian/Penelitian	√	√	√	√ (Lingkungan)	belum dirasakan	5 tahun	Tidak bermanfaat	DJKA	
45	467504	Kantor Pusat Ditjen Perkeretaapian	8010101007	30	Studi Kelayakan Pembangunan Jalur KA Parepare –	2016	1.138.500.000	Hasil Kajian/Penelitian	√	√	√	√ (Lingkungan)	belum dirasakan	5 tahun	Tidak bermanfaat	DJKA	
46	467504	Kantor Pusat Ditjen Perkeretaapian	8010101007	31	Studi Kelayakan Pembangunan Jalur KA antara Tanjung	2016	903.738.000	Hasil Kajian/Penelitian	√	√	√	√ (Lingkungan)	belum dirasakan	5 tahun	Tidak bermanfaat	DJKA	
47	467504	Kantor Pusat Ditjen Perkeretaapian	8010101007	32	Studi Kelayakan Pembangunan Jalur KA Antara	2016	585.684.000	Hasil Kajian/Penelitian	√	√	√	√ (Lingkungan)	belum dirasakan	5 tahun	Tidak bermanfaat	DJKA	
48	467504	Kantor Pusat Ditjen Perkeretaapian	8010101007	33	Studi Kelayakan Pembangunan Jalur KA Menuju	2016	516.340.000	Hasil Kajian/Penelitian	√	√	√	√ (Lingkungan)	belum dirasakan	5 tahun	Tidak bermanfaat	DJKA	
49	467504	Kantor Pusat Ditjen Perkeretaapian	8010101007	34	Review Masterplan Jalur KA Pulau Papua	2016	2.203.547.000	Hasil Kajian/Penelitian	√	√	√		belum dirasakan		Tidak bermanfaat	DJKA	
50	467504	Kantor Pusat Ditjen Perkeretaapian	8010101007	35	Studi Kelayakan Pembangunan Jalur KA Antara	2016	722.414.000	Hasil Kajian/Penelitian	√	√	√	√ (Lingkungan)	belum dirasakan	5 tahun	Tidak bermanfaat	DJKA	
51	467504	Kantor Pusat Ditjen Perkeretaapian	8010101007	37	kajian Kelayakan .Jl.KA Pelabuhan Kendal	2017	709.775.000	Hasil Kajian/Penelitian	√	√	√	√ (Lingkungan)	belum dirasakan	5 tahun	Bermanfaat	DJKA	
52	467504	Kantor Pusat Ditjen Perkeretaapian	8010101007	38	Kajian Kelayakan.Reaktivasi Sidhrjo-Tarik	2017	722.150.000	Hasil Kajian/Penelitian	√	√	√	√ (Lingkungan)	belum dirasakan	5 tahun	Bermanfaat	DJKA	
53	467504	Kantor Pusat Ditjen Perkeretaapian	8010101007	39	Kajian Kelayakan.JL.KA SIANTAR-PRAPAT	2017	708.565.000	Hasil Kajian/Penelitian	√	√	√	√ (Lingkungan)	belum dirasakan	5 tahun	Bermanfaat	DJKA	
54	467504	Kantor Pusat Ditjen Perkeretaapian	8010101007	1	JASA KONS.SKP.JALUR KA RANTAUP-GN.TUA	2014	862.070.000	Hasil Kajian/Penelitian	-	√	-	-		5 Tahun	Bermanfaat	DJKA	
55	467504	Kantor Pusat Ditjen Perkeretaapian	8010101007	3	JASA KONSULTASI SKP SURABAYA - BANGIL - BNYW	2014	869.660.000	Hasil Kajian/Penelitian	-	√	-	-		5 Tahun	Bermanfaat	DJKA	
56	467504	Kantor Pusat Ditjen Perkeretaapian	8010101007	8	JASA KONSULTASI BANGIL -MLNG-BLITAR	2014	785.125.000	Hasil Kajian/Penelitian	-	√	-	-		5 Tahun	Bermanfaat	DJKA	
57	467504	Kantor Pusat Ditjen Perkeretaapian	8010101007	9	JASA KONSULTASI MANADO - BITUNG	2014	647.460.000	Hasil Kajian/Penelitian	-	√	-	-		5 Tahun	Bermanfaat	DJKA	
58	467504	Kantor Pusat Ditjen Perkeretaapian	8010101007	12	STD.KELAYAKAN GORONTALO-MANADO	2014	1.081.850.000	Hasil Kajian/Penelitian	-	√	-	-		5 Tahun	Bermanfaat	DJKA	
59	467504	Kantor Pusat Ditjen Perkeretaapian	8010101007	13	STUDI KELAYAKAN TANJUNG S.D BANJARMASIN	2014	874.676.000	Hasil Kajian/Penelitian	-	√	-	-		5 Tahun	Bermanfaat	DJKA	
60	467568	Kantor Pusat Ditjen Perkeretaapian	8010101999	3	PENYUSUNAN MASTER PLAN PERKOTAAN KOTA	2008	539.400.000	ATB Lainnya	-	√	-	-		5 Tahun	Bermanfaat	DJKA	
61	467568	Kantor Pusat Ditjen Perkeretaapian	8010101999	9	MASTER PLAN PEMBANGUNAN JALAN KA DI BALI	2008	635.000.000	ATB Lainnya	-	√	-	-		5 Tahun	Bermanfaat	DJKA	
62	467568	Kantor Pusat Ditjen Perkeretaapian	8010101999	35	LINTAS KLATEN SURAKARTA-SRAGEN	2010	523.270.000	ATB Lainnya	-	√	-	-		5 Tahun	Bermanfaat	DJKA	
63	467568	Kantor Pusat Ditjen Perkeretaapian	8010101999	36	DOUBLE TRACK RANGKASBITUNG	2010	515.052.000	ATB Lainnya	-	√	-	-		5 Tahun	Bermanfaat	DJKA	
64	467568	Kantor Pusat Ditjen Perkeretaapian	8010101999	37	LINTAS KA SERANG-CIKANDE	2010	542.249.000	ATB Lainnya	-	√	-	-		5 Tahun	Bermanfaat	DJKA	
65	467568	Kantor Pusat Ditjen Perkeretaapian	8010101999	38	SHORCUT SOLOK-PADANG	2010	482.790.000	ATB Lainnya	-	√	-	-		5 Tahun	Bermanfaat	DJKA	
66	467610	Kantor Pusat Ditjen Perkeretaapian	8010101999	43	Studi Kelayakan Pembangunan Shortcut Jalan KA Lebeng -	2010	493.215.000	ATB Lainnya	-	√	-	-		5 Tahun	Bermanfaat	DJKA	
67	467617	Kantor Pusat Ditjen Perkeretaapian	8010101999	49	Penyusunan Masterplan Perkeretaapian di Pulau Batam	2010	558.296.000	ATB Lainnya	-	√	-	-		5 Tahun	Bermanfaat	DJKA	
68	467609	Kantor Pusat Ditjen Perkeretaapian	8010101999	52	Studi Kelayakan Pembangunan Jalan KA Bogor -	2010	575.366.000	ATB Lainnya	-	√	-	-		5 Tahun	Bermanfaat	DJKA	
69	467599	Kantor Pusat Ditjen Perkeretaapian	8010101999	59	Studi Kelayakan Pembangunan Jaringan Kereta Api Lintas	2012	517.330.000	ATB Lainnya	-	√	-	-		5 Tahun	Bermanfaat	DJKA	
70	467600	Kantor Pusat Ditjen Perkeretaapian	8010101999	60	Studi Penyusunan Rencana Pembangunan Jaringan Kereta	2012	513.562.500	ATB Lainnya	-	√	-	-		5 Tahun	Bermanfaat	DJKA	
71	467604	Kantor Pusat Ditjen Perkeretaapian	8010101999	64	Studi Penyusunan Masterplan Jaringan Kereta Api Perkotaan	2012	526.218.000	ATB Lainnya	-	√	-	-		5 Tahun	Bermanfaat	DJKA	
72	467605	Kantor Pusat Ditjen Perkeretaapian	8010101999	65	Studi Penyusunan Masterplan Jaringan Kereta Api Perkotaan	2012	503.918.800	ATB Lainnya	-	√	-	-		5 Tahun	Bermanfaat	DJKA	
73	467587	Kantor Pusat Ditjen Perkeretaapian	8010101999	70	Review Masterplan Jalur KA Pulau Sumatera	2012	2.147.552.200	ATB Lainnya	-	√	-	-		5 Tahun	Bermanfaat	DJKA	
74	467568	Kantor Pusat Ditjen Perkeretaapian	8010101999	71	Studi Perkotaan Palembang	2012	592.107.800	ATB Lainnya	-	√	-	-		5 Tahun	Bermanfaat	DJKA	
75	467568	Kantor Pusat Ditjen Perkeretaapian	8010101999	73	Studi Kelayakan Tanjung Mas	2012	480.409.800	ATB Lainnya	-	√	-	-		5 Tahun	Bermanfaat	DJKA	
76	467591	Kantor Pusat Ditjen Perkeretaapian	8010101999	75	Studi Kelayakan Pengembangan Akses Kereta Api Menuju	2012	653.600.400	ATB Lainnya	-	√	-	-		5 Tahun	Bermanfaat	DJKA	
77	467589	Kantor Pusat Ditjen Perkeretaapian	8010101999	76	Studi Kelayakan Pengembangan Jalur KA Perkotaan Padang	2012	603.638.400	ATB Lainnya	-	√	-	-		5 Tahun	Bermanfaat	DJKA	
78	467594	Kantor Pusat Ditjen Perkeretaapian	8010101999	77	Studi Kelayakan Menghidupkan Kembali Jalur KA Menuju	2012	603.554.800	ATB Lainnya	-	√	-	-		5 Tahun	Bermanfaat	DJKA	
79	467538	Kantor Pusat Ditjen Perkeretaapian	8010101999	93	Pradesain Pembangunan Shortcut Solok-Padang	2012	976.330.000	ATB Lainnya	-	√	-	-		5 Tahun	Bermanfaat	DJKA	
80	467539	Kantor Pusat Ditjen Perkeretaapian	8010101999	94	Detail Desain KA NAD (IV)	2012	1.721.519.000	ATB Lainnya	-	√	-	-		5 Tahun	Bermanfaat	DJKA	
81	467540	Kantor Pusat Ditjen Perkeretaapian	8010101999	95	DED Pembangunan Jalan KA Rejosari-Tarahan	2012	728.317.000	ATB Lainnya	-	√	-	-		5 Tahun	Bermanfaat	DJKA	
82	467585	Kantor Pusat Ditjen Perkeretaapian	8010101999	108	Studi Kelayakan Pembangunan Shortcut Jalan KA Lintas	2012	583.613.000	ATB Lainnya	-	√	-	-		5 Tahun	Bermanfaat	DJKA	
83	467568	Kantor Pusat Ditjen Perkeretaapian	8010101999	109	Review Masterplan Jalur KA Pulau Kalimantan	2012	1.831.214.000	ATB Lainnya	-	√	-	-		5 Tahun	Bermanfaat	DJKA	
84	467583	Kantor Pusat Ditjen Perkeretaapian	8010101999	113	Studi Kelayakan Pembangunan Jalur KA Perkotaan Makassar	2012	722.051.000	ATB Lainnya	-	√	-	-		5 Tahun	Bermanfaat	DJKA	
85	467584	Kantor Pusat Ditjen Perkeretaapian	8010101999	114	Studi Kelayakan Pengembangan Jalur KA Shortcut Randegan	2012	596.942.000	ATB Lainnya	-	√	-	-		5 Tahun	Bermanfaat	DJKA	
86	467571	Kantor Pusat Ditjen Perkeretaapian	8010101999	118	Masterplan Ka Perkotaan Semarang	2013	741.840.000	ATB Lainnya	-	√	-	-		5 Tahun	Bermanfaat	DJKA	
87	467572	Kantor Pusat Ditjen Perkeretaapian	8010101999	119	Masterplan Ka Perkotaan Manado	2013	976.745.000	ATB Lainnya	-	√	-	-		5 Tahun	Bermanfaat	DJKA	
88	467575	Kantor Pusat Ditjen Perkeretaapian	8010101999	120	Studi Kelayakan Pembangunan Jalur Ganda Ka Lintas	2013	736.912.000	ATB Lainnya	-	√	-	-		5 Tahun	Bermanfaat	DJKA	
89	467570	Kantor Pusat Ditjen Perkeretaapian	8010101999	121	Review Masterplan Jalan Ka Pulau Sulawesi	2013	1.944.261.000	ATB Lainnya	-	√	-	-		5 Tahun	Bermanfaat	DJKA	
90	467515	Balai Teknik Perkeretaapian Kelas I Bandung	8010101999	32	Survei Teknis Jembatan Eksisting BH.75, BH.89 dan BH.107	2022	137.402.500	ATB Lainnya	√	√	√	√		5 Tahun	Bermanfaat	DJKA	
91	467515	Balai Teknik Perkeretaapian Kelas I Bandung	8010101999	33	Penyusunan Dokumen AMDAL dan LARAP Pembangunan	2022	387.816.000	ATB Lainnya	√	√	√	√		5 Tahun	Bermanfaat	DJKA	
92	467515	Balai Teknik Perkeretaapian Kelas I Bandung	8010101999	34	Detail Engineering Design (DED) Pembangunan Stasiun dan	2022	72.465.300	ATB Lainnya	√	√	√	√		5 Tahun	Bermanfaat	DJKA	
94	467006	Balai Pengelola Kereta Api Sulawesi Selatan	8010101007	1	Studi penyusunan kebutuhan dan fasilitas perawatan untuk	2022	189.148.365	Hasil Kajian/Penelitian	√	√	√	√		5 Tahun	Bermanfaat	DJKA	
95	467309	Balai Teknik Perkeretaapian Kelas I Jakarta	8010101999	59	DED Peningkatan Jalan KA Jakarta Kota-Tanjung Priok	2023	97.957.500	ATB Lainnya	√	√	√	√		5 Tahun	Bermanfaat	DJKA	
96	467478	Satker Pengembangan dan Peningkatan Sarana	8010101999	23	Studi DED Detail Engineering Design Balai Pasa Kereta Api	2023	2.446.879.600	ATB Lainnya	√	√	√	√		5 Tahun	Bermanfaat	DJKA	
97	467478	Satker Pengembangan dan Peningkatan Sarana	8010101999	24	Studi Review DED Depo Dipo Cikarang KRL dan SMN	2023	1.498.303.530	ATB Lainnya	√	√	√	√		5 Tahun	Bermanfaat	DJKA	
98	467385	Balai Pengujian Perkeretaapian	8010101001	5	Software Komputer Virtual Reality	2023	966.754.445	Software	√	√	√	√		5 Tahun	Bermanfaat	Balai Pengujian Perkeretaapian	masih bermanfaat

Lampiran C.8.7

REKAPITULASI ASET TAK BERWUJUD
BADAN KEBIJAKAN TRANSPORTASI
PER 31 DESEMBER 2023

No	Kode Es1	Kode Satker	Nama UPT/Satker	Uraian BMN			Tahun Perolehan	Nilai Buku (Rp)	Jenis ATB (Software; Hasil Kajian/Penelitian; Lisensi; Hak Cipta; Paten; Aset Tak Berwujud Lainnya)	Manfaat Aset Tak Berwujud				Waktu mulai dirasakannya manfaat	Durasi kemanfaatan Aset Tak Berwujud	Relevansi saat ini (Bermanfaat? Tidak)	Unit kerja yang memanfaatkan	Keterangan
				Kode Barang	NUP	Nama Barang				Memiliki nilai ekonomi	Manfaat keilmuan	Manfaat Sosial	Manfaat Lainnya					
(1)	(2)	(3)	(4)	(5)	(6)	(7)	(8)	(9)	(10)	(11)	(12)	(13)	(14)	(15)	(16)	(17)	(18)	(19)
1	E02211	022110199288752000	SEKRETARIAT	8.01.01.01.001	11	Software Komputer	2020	48.510.000	Software	-	-	-	✓	2020	Tidak Terbatas	Bermanfaat	SEKRETARIAT BADAN	
2	E02211	022110199288752000	SEKRETARIAT	8.01.01.01.001	12	Software Komputer	2020	850.050.000	Software	-	-	-	✓	2020	Tidak Terbatas	Bermanfaat	SEKRETARIAT BADAN	
3	E02211	022110199288752000	SEKRETARIAT	8.01.01.01.001	13	Software Komputer	2021	96.569.000	Software	-	-	-	✓	2021	Tidak Terbatas	Bermanfaat	SEKRETARIAT BADAN	
4	E02211	022110199288752000	SEKRETARIAT	8.01.01.01.001	14	Software Komputer	2021	197.235.000	Software	-	-	-	✓	2021	Tidak Terbatas	Bermanfaat	SEKRETARIAT BADAN	
5	E02211	022110199288944000	PUSAT KEBIJAKAN	8.01.01.01.001	51	Software Komputer	2015	68.200.000	Software	-	-	-	✓	2015	Tidak Terbatas	Bermanfaat	PUSAT KEBIJAKAN	
6	E02211	022110199288944000	PUSAT KEBIJAKAN	8.01.01.01.001	52	Software Komputer	2018	195.750.000	Software	-	-	-	✓	2018	Tidak Terbatas	Bermanfaat	PUSAT KEBIJAKAN	
7	E02211	022110199634171000	PUSAT KEBIJAKAN	8.01.01.01.001	1	Software Komputer	2015	412.170.000	Software	-	-	-	✓	2015	Tidak Terbatas	Bermanfaat	PUSAT KEBIJAKAN	
8	E02211	022110199634171000	PUSAT KEBIJAKAN	8.01.01.01.001	2	Software Komputer	2015	158.900.000	Software	-	-	-	✓	2015	Tidak Terbatas	Bermanfaat	PUSAT KEBIJAKAN	
Total Nilai ATB								**2.027.384.000**										

LAMPIRAN C.8.8

RINCIAN ASET TAK BERWUJUD
BADAN PENGEMBANGAN SUMBER DAYA MANUSIA PERHUBUNGAN
PER 31 DESEMBER 2023 AUDITED

No.	Kode Satker	Nama Satker	Kode Barang	NUP	Uraian Aset Tak Berwujud	Tahun Perolehan	Nilai Perolehan (Rp)	Jenis Aset Tak Berwujud	Manfaat Aset Tak Berwujud				Waktu Dirasakannya Manfaat	Durasi Kemanfaatan Aset Tak Berwujud	Relevansi saat ini (Bermanfaat/ Tidak Bermanfaat)	Unit Kerja Yang Memanfaatkan
									Memiliki Nilai Ekonomi	Manfaat Keilmuan	Manfaat Sosial	Manfaat Lainnya				
1	414237	Sekretariat BPSDM Pe	8010101001	1	Software Advanced Server	2008	18.590.000	Software Komputer				v	2008	4 Tahun	Bermanfaat	Sekretariat BPSDMP
2	414237	Sekretariat BPSDM Pe	8010101001	390	Microsoft server 2008 R2	2012	17.985.000	Software Komputer				v	2012	4 Tahun	Bermanfaat	Sekretariat BPSDMP
3	414237	Sekretariat BPSDM Pe	8010101001	391	10 Strike Lanstate Network	2012	31.680.000	Software Komputer				v	2012	4 Tahun	Bermanfaat	Sekretariat BPSDMP
4	414237	Sekretariat BPSDM Pe	8010101001	392	Syslog Watcher Pro	2012	10.450.000	Software Komputer				v	2012	4 Tahun	Bermanfaat	Sekretariat BPSDMP
5	414237	Sekretariat BPSDM Pe	8010101001	393	Flipping Books Publisher Co	2012	21.230.000	Software Komputer		v			2012	4 Tahun	Bermanfaat	Sekretariat BPSDMP
6	414237	Sekretariat BPSDM Pe	8010101001	394	ISTS Complete PDF Tools	2012	12.100.000	Software Komputer		v			2012	4 Tahun	Bermanfaat	Sekretariat BPSDMP
7	414237	Sekretariat BPSDM Pe	8010101001	600	Sistem Aplikasi Keuangan BLU	2013	48.500.000	Software Komputer	v				2013	4 Tahun	Bermanfaat	Sekretariat BPSDMP
8	414237	Sekretariat BPSDM Pe	8010101001	603	WinSVRSTD LICSAPK OLP NL GO	2014	21.450.000	Software Komputer				v	2014	4 Tahun	Bermanfaat	Sekretariat BPSDMP
9	414237	Sekretariat BPSDM Pe	8010101001	604	Exchange STD CAL LICSAPK OLP	2014	56.870.000	Software Komputer				v	2014	4 Tahun	Bermanfaat	Sekretariat BPSDMP
10	414237	Sekretariat BPSDM Pe	8010101001	605	Kerio Standard Versi 5	2014	16.500.000	Software Komputer				v	2014	4 Tahun	Bermanfaat	Sekretariat BPSDMP
11	414237	Sekretariat BPSDM Pe	8010101001	606	Secure Socket Layer Certifi	2014	4.730.000	Software Komputer				v	2014	4 Tahun	Bermanfaat	Sekretariat BPSDMP
12	414237	Sekretariat BPSDM Pe	8010101001	712-726	Microsoft Office 2013	2015	63.000.000	Software Komputer				v	2015	4 Tahun	Bermanfaat	Sekretariat BPSDMP
13	414237	Sekretariat BPSDM Pe	8010101001	727-926	Anti Virus	2015	48.949.600	Software Komputer				v	2015	4 Tahun	Bermanfaat	Sekretariat BPSDMP
14	414237	Sekretariat BPSDM Pe	8010101001	1,003	APLIKASI CATAR ONLINE	2015	1.146.848.510	Software Komputer			v		2015	4 Tahun	Bermanfaat	Sekretariat BPSDMP
15	414237	Sekretariat BPSDM Pe	8010101001	1.004-1.014	Microsoft Office	2018	25.434.000	Software Komputer				v	2018	4 Tahun	Bermanfaat	Sekretariat BPSDMP
16	414237	Sekretariat BPSDM Pe	8010101001	1,015	APLIKASI BIG DATA BPSDM PERHUBUNG/	2019	1.755.596.360	Software Komputer			v		2019	4 Tahun	Bermanfaat	Sekretariat BPSDMP
17	414237	Sekretariat BPSDM Pe	8010101001	1,016	Website BPSDM	2020	193.154.500	Software Komputer			v		2020	4 Tahun	Bermanfaat	Sekretariat BPSDMP
18	414237	Sekretariat BPSDM Pe	8010101001	1020-1095	Software Komputer	2016	114.180.000	Software Komputer				v	2016	4 Tahun	Bermanfaat	Sekretariat BPSDMP
19	414237	Sekretariat BPSDM Pe	8010101001	1096-1113	Software Komputer	2021	67.977.000	Software Komputer				v	2021	4 Tahun	Bermanfaat	Sekretariat BPSDMP
20	414237	Sekretariat BPSDM Pe	8010101001	1.114	Software Komputer	2020	146.943.500	Software Komputer				v	2020	4 Tahun	Bermanfaat	Sekretariat BPSDMP
21	414237	Sekretariat BPSDM Pe	8010101001	1.115	Software Komputer	2019	297.181.500	Software Komputer				v	2019	4 Tahun	Bermanfaat	Sekretariat BPSDMP
22	414237	Sekretariat BPSDM Pe	8010101001	1.116	Perencanaan Sarana Bintar (Audit BPK)	2020	75.000.000	Software Komputer	v				2020	4 Tahun	Bermanfaat	Sekretariat BPSDMP
23	414237	Sekretariat BPSDM Pe	8010101007	1	Pekerjaan Konsultansi Perencanaan Renovas	2022	99.916.000	Hasil Kajian/Penelitian	v				2022	Tak Terbatas	Bermanfaat	Sekretariat BPSDMP
							4.294.265.970									
1	440006	PPSDM Aparatur Perh	8010101001	6-11	SOFTWARE OS SERVER	2012	181.200.000	Software Komputer				v	2012	4 Tahun	Bermanfaat	PPSDMAP
2	440006	PPSDM Aparatur Perh	8010101001	12	SOFTWARE WIND. SERVER	2012	30.200.000	Software Komputer				v	2012	4 Tahun	Bermanfaat	PPSDMAP
3	440006	PPSDM Aparatur Perh	8010101001	13	Software Viviware	2012	30.200.000	Software Komputer				v	2012	4 Tahun	Bermanfaat	PPSDMAP
4	440006	PPSDM Aparatur Perh	8010101001	14-113	SOFTWARE ANTIVIRUS	2012	314.000.000	Software Komputer				v	2012	4 Tahun	Bermanfaat	PPSDMAP
5	440006	PPSDM Aparatur Perh	8010101001	114	Software E Monitoring	2012	52.200.000	Software Komputer				v	2012	4 Tahun	Bermanfaat	PPSDMAP
6	440006	PPSDM Aparatur Perh	8010101001	116-210	SOFTWARE MICROSOFT OFFICE PRO	2012	434.150.000	Software Komputer				v	2012	4 Tahun	Bermanfaat	PPSDMAP
7	440006	PPSDM Aparatur Perh	8010101001	211-220	SOFTWARE OUTORING&QUIZ TOOLS	2012	93.000.000	Software Komputer				v	2012	4 Tahun	Bermanfaat	PPSDMAP
8	440006	PPSDM Aparatur Perh	8010101001	221-224	ADOBE E LEARNING SUITE	2012	120.800.000	Software Komputer				v	2012	4 Tahun	Bermanfaat	PPSDMAP
9	440006	PPSDM Aparatur Perh	8010101001	329	SOFTWARE PERKANTORAN	2020	26.360.000	Software Komputer				v	2020	4 Tahun	Bermanfaat	PPSDMAP
10	440006	PPSDM Aparatur Perh	8010101001	330	LMS (LEARNING MANAJEMEN SYSTEM)	2021	3.073.211.000	Software Komputer		v			2021	4 Tahun	Bermanfaat	PPSDMAP
11	440006	PPSDM Aparatur Perh	8010101001	331-380	Software Komputer	2021	236.500.000	Software Komputer				v	2021	4 Tahun	Bermanfaat	PPSDMAP
12	440006	PPSDM Aparatur Perh	8010101001	381-430	Software Komputer	2021	115.500.000	Software Komputer				v	2021	4 Tahun	Bermanfaat	PPSDMAP
13	440006	PPSDM Aparatur Perh	8010101001	431	Software Komputer	2021	116.488.880	Software Komputer				v	2021	4 Tahun	Bermanfaat	PPSDMAP
14	440006	PPSDM Aparatur Perh	8010101001	432	Software Komputer	2021	19.250.000	Software Komputer				v	2021	4 Tahun	Bermanfaat	PPSDMAP
15	440006	PPSDM Aparatur Perh	8010101001	433	Software Komputer	2021	38.500.000	Software Komputer				v	2021	4 Tahun	Bermanfaat	PPSDMAP
16	440006	PPSDM Aparatur Perh	8010101001	434	Software Komputer	2021	541.889.750	Software Komputer				v	2021	4 Tahun	Bermanfaat	PPSDMAP
17	440006	PPSDM Aparatur Perh	8010101001	435-483	Software Komputer	2021	231.770.000	Software Komputer				v	2021	4 Tahun	Bermanfaat	PPSDMAP
18	440006	PPSDM Aparatur Perh	8010101001	484-532	Software Komputer	2021	113.190.000	Software Komputer				v	2021	4 Tahun	Bermanfaat	PPSDMAP
19	440006	PPSDM Aparatur Perh	8010101007	1	LAPORAN SOP	2009	340.670.000	Hasil Kajian/Penelitian				v	2009	Tak Terbatas	Bermanfaat	PPSDMAP
20	440006	PPSDM Aparatur Perh	8010101007	2	PENGADAAN KAJIAN KEBUTUHAN SARPF	2020	96.250.000	Hasil Kajian/Penelitian				v	2020	Tak Terbatas	Bermanfaat	PPSDMAP
21	440006	PPSDM Aparatur Perh	8010101007	3	KAJIAN LEARNING MANAGEMENT SYSTE	2020	96.250.000	Hasil Kajian/Penelitian				v	2020	Tak Terbatas	Bermanfaat	PPSDMAP
22	440006	PPSDM Aparatur Perh	8010101007	4	PERENC RENOV ASRAMA A	2020	36.261.500	Hasil Kajian/Penelitian	v				2020	Tak Terbatas	Bermanfaat	PPSDMAP
23	440006	PPSDM Aparatur Perh	8010101007	5	PERENC RENOV ASRAMA B	2020	43.098.000	Hasil Kajian/Penelitian	v				2020	Tak Terbatas	Bermanfaat	PPSDMAP
							6.380.939.130									
1	414282	PPSDM Perhubungan	8010101007	1	Feasibility Study Pembangunan BPPTD Maka	2009	591.555.000	Hasil Kajian/Penelitian				v	2009	Tak Terbatas	Bermanfaat	PPSDM PHB Darat
2	414282	PPSDM Perhubungan	8010101007	3	Modul Diklat Pengujian Kendaraan Bermotor	2009	411.164.006	Hasil Kajian/Penelitian				v	2009	Tak Terbatas	Bermanfaat	PPSDM PHB DARAT

No.	Kode Satker	Nama Satker	Kode Barang	NUP	Uraian Aset Tak Berwujud	Tahun Perolehan	Nilai Perolehan (Rp)	Jenis Aset Tak Berwujud	Manfaat Aset Tak Berwujud				Waktu Dirasakannya Manfaat	Durasi Kemanfaatan Aset Tak Berwujud	Relevansi saat ini (Bermanfaat/ Tidak Bermanfaat)	Unit Kerja Yang Memanfaatkan
									Memiliki Nilai Ekonomi	Manfaat Keilmuan	Manfaat Sosial	Manfaat Lainnya				
3	414282	PPSDM Perhubungan	8010101007	4	MASTERPLAN BPPTD MAKASSAR	2011	574.365.000	Hasil Kajian/Penelitian				v	2011	Tak Terbatas	Bermanfaat	PPSDM PHB DARAT
4	414282	PPSDM Perhubungan	8010101007	5	Pekerjaan Jsa konsultansi Revieu masterplan	2021	438.335.800	Hasil Kajian/Penelitian				v	2021	Tak Terbatas	Bermanfaat	PPSDM PHB DARAT
5	414282	PPSDM Perhubungan	8010101007	7	DOK SUPPLY & DEMAND SDM TRANSDAR	2022	495.000.000	Hasil Kajian/Penelitian				v	2022	Tak Terbatas	Bermanfaat	PPSDM PHB DARAT
6	414282	PPSDM Perhubungan	8010101999	47	DED Pembangunan BPPTD Makassar	2012	769.086.000	ATB Lainnya				v	2012	Tak Terbatas	Bermanfaat	PPSDM PHB DARAT
7	414282	PPSDM Perhubungan	8010101999	48	Master Plan Pembangunan BPPTD Manokwa	2012	858.440.000	ATB Lainnya				v	2012	Tak Terbatas	Bermanfaat	PPSDM PHB DARAT
8	414282	PPSDM Perhubungan	8010101999	52	DED Jaringan Jalan, Listrik, Saluran Air Bersi	2014	799.887.500	ATB Lainnya				v	2014	Tak Terbatas	Bermanfaat	PPSDM PHB DARAT
9	414282	PPSDM Perhubungan	8010101999	57	SISTEM INFORMASI	2020	1.002.627.500	ATB Lainnya				v	2020	Tak Terbatas	Bermanfaat	PPSDM PHB DARAT
							5.940.460.806									
1	414318	PPSDM Perhubungan	8010101001	6-21	Operating System Windows	2014	23.196.800	Software Komputer				v	2014	4 Tahun	Bermanfaat	PPSDM PHB LAUT
2	414318	PPSDM Perhubungan	8010101001	28-45	Antivirus Kapersky	2016	9.000.000	Software Komputer				v	2016	4 Tahun	Bermanfaat	PPSDM PHB LAUT
3	414318	PPSDM Perhubungan	8010101001	46-50	Office Home and Student	2016	10.000.000	Software Komputer				v	2016	4 Tahun	Bermanfaat	PPSDM PHB LAUT
4	414318	PPSDM Perhubungan	8010101001	56-91	Microsoft Office	2018	153.000.000	Software Komputer				v	2018	4 Tahun	Bermanfaat	PPSDM PHB LAUT
5	414318	PPSDM Perhubungan	8010101001	92	Sistem Informasi Monitoring	2019	1.092.593.000	Software Komputer			v		2019	4 Tahun	Bermanfaat	PPSDM PHB LAUT
6	414318	PPSDM Perhubungan	8010101001	93	Aplikasi E-Learning	2019	294.666.750	Software Komputer		v			2019	4 Tahun	Bermanfaat	PPSDM PHB LAUT
7	414318	PPSDM Perhubungan	8010101001	94	OS Software Minsel	2016	3.217.500	Software Komputer				v	2016	4 Tahun	Bermanfaat	PPSDM PHB LAUT
8	414318	PPSDM Perhubungan	8010101001	95	Software Komputer	2016	7.018.000	Software Komputer				v	2016	4 Tahun	Bermanfaat	PPSDM PHB LAUT
9	414318	PPSDM Perhubungan	8010101001	96	Software Komputer	2013	65.966.000	Software Komputer				v	2013	4 Tahun	Bermanfaat	PPSDM PHB LAUT
10	414318	PPSDM Perhubungan	8010101001	97-98	Software Komputer	2016	792.000	Software Komputer				v	2016	4 Tahun	Bermanfaat	PPSDM PHB LAUT
11	414318	PPSDM Perhubungan	8010101001	99	Design Learning Management System	2022	97.402.500	Software Komputer				v	2022	4 Tahun	Bermanfaat	PPSDM PHB LAUT
12	414318	PPSDM Perhubungan	8010101001	100	Konsultasi Design CBT	2022	97.735.500	Software Komputer				v	2022	4 Tahun	Bermanfaat	PPSDM PHB LAUT
13	414318	PPSDM Perhubungan	8010101001	101	APLIKASI CBT	2022	473.733.550	Software Komputer		v			2022	4 Tahun	Bermanfaat	PPSDM PHB LAUT
14	414318	PPSDM Perhubungan	8010101001	102	APLIKASI LMS	2022	948.345.750	Software Komputer		v			2022	4 Tahun	Bermanfaat	PPSDM PHB LAUT
15	414318	PPSDM Perhubungan	8010101007	21	Perencanaan E-Learning	2019	96.250.000	Hasil Kajian/Penelitian	v				2019	Tak Terbatas	Bermanfaat	PPSDM PHB LAUT
16	414318	PPSDM Perhubungan	8010101999	14	Studi Kelayakan Maluku	2015	5.354.785.000	ATB Lainnya			v		2015	Tak Terbatas	Bermanfaat	PPSDM PHB LAUT
17	414318	PPSDM Perhubungan	8010101999	15	Studi Kelayakan NTT	2015	3.709.175.000	ATB Lainnya			v		2015	Tak Terbatas	Bermanfaat	PPSDM PHB LAUT
							12.436.877.350									
1	288965	PPSDM Perhubungan	8010101001	10-19	Office	2015	10.150.000	Software Komputer				v	2015	4 Tahun	Bermanfaat	PPSDMPU
2	288965	PPSDM Perhubungan	8010101001	20	Program aplikasi sistem informasi	2015	26.422.220	Software Komputer			v		2015	4 Tahun	Bermanfaat	PPSDMPU
3	288965	PPSDM Perhubungan	8010101001	29	Software Komputer	2020	807.180.000	Software Komputer				v	2020	4 Tahun	Bermanfaat	PPSDMPU
4	288965	PPSDM Perhubungan	8010101001	30	SIM Pengembangan SDU	2021	99.330.000	Software Komputer		v			2021	4 Tahun	Bermanfaat	PPSDMPU
5	288965	PPSDM Perhubungan	8010101001	31	SIM Pelatihan	2021	149.115.300	Software Komputer		v			2021	4 Tahun	Bermanfaat	PPSDMPU
6	288965	PPSDM Perhubungan	8010101007	45	Blokplan dan DED Pengembangan Kantor PP	2020	99.847.000	Hasil Kajian/Penelitian	v				2020	Tak Terbatas	Bermanfaat	PPSDMPU
							1.192.044.520									
1	414302	STIP Jakarta	8010101001	3-17	peta C- map ECDIS	2012	789.079.500	Software Komputer		v			2012	4 Tahun	Bermanfaat	STIP JAKARTA
2	414302	STIP Jakarta	8010101001	18-32	jejak kemudi	2012	67.633.500	Software Komputer		v			2012	4 Tahun	Bermanfaat	STIP JAKARTA
3	414302	STIP Jakarta	8010101001	33-47	radar / ARPA	2012	450.895.500	Software Komputer		v			2012	4 Tahun	Bermanfaat	STIP JAKARTA
4	414302	STIP Jakarta	8010101001	48-62	panel anjungan	2012	608.718.000	Software Komputer		v			2012	4 Tahun	Bermanfaat	STIP JAKARTA
5	414302	STIP Jakarta	8010101001	63-77	GMDSS Instrument	2012	338.167.500	Software Komputer		v			2012	4 Tahun	Bermanfaat	STIP JAKARTA
6	414302	STIP Jakarta	8010101001	78	GRAPHIC USER INTERFACE	2012	214.755.200	Software Komputer				v	2012	4 Tahun	Bermanfaat	STIP JAKARTA
7	414302	STIP Jakarta	8010101001	79	SUBMENU	2012	229.166.400	Software Komputer				v	2012	4 Tahun	Bermanfaat	STIP JAKARTA
8	414302	STIP Jakarta	8010101001	80	FUNGSI STANDAR	2012	179.012.900	Software Komputer				v	2012	4 Tahun	Bermanfaat	STIP JAKARTA
9	414302	STIP Jakarta	8010101001	81	PENILAIAN PELATIHAN SIMULATOR	2012	134.260.500	Software Komputer		v			2012	4 Tahun	Bermanfaat	STIP JAKARTA
10	414302	STIP Jakarta	8010101001	82	DATABASE AREA, MODEL KAPAL, TARGE	2012	89.505.900	Software Komputer			v		2012	4 Tahun	Bermanfaat	STIP JAKARTA
11	414302	STIP Jakarta	8010101001	83-92	MODEL HIDRODINAMIK KAPAL	2012	59.334.000	Software Komputer		v			2012	4 Tahun	Bermanfaat	STIP JAKARTA
12	414302	STIP Jakarta	8010101001	93-112	model target	2012	42.372.000	Software Komputer		v			2012	4 Tahun	Bermanfaat	STIP JAKARTA
13	414302	STIP Jakarta	8010101001	113	SOFTWARE MANAGEMENT ASSESME	2012	170.500.000	Software Komputer				v	2012	4 Tahun	Bermanfaat	STIP JAKARTA
14	414302	STIP Jakarta	8010101001	114	modul visual	2012	228.485.400	Software Komputer				v	2012	4 Tahun	Bermanfaat	STIP JAKARTA
15	414302	STIP Jakarta	8010101001	115	ETS (administrator)	2013	451.842.550	Software Komputer		v			2013	4 Tahun	Bermanfaat	STIP JAKARTA
16	414302	STIP Jakarta	8010101001	116-145	ETS (student)	2013	1.650.000.000	Software Komputer		v			2013	4 Tahun	Bermanfaat	STIP JAKARTA
17	414302	STIP Jakarta	8010101001	146	CBT Basic Sea Safety	2013	161.700.000	Software Komputer		v			2013	4 Tahun	Bermanfaat	STIP JAKARTA
18	414302	STIP Jakarta	8010101001	147	assesment kecakapan bahari	2013	38.500.000	Software Komputer				v	2013	4 Tahun	Bermanfaat	STIP JAKARTA
19	414302	STIP Jakarta	8010101001	148	POLARIS	2013	1.202.349.750	Software Komputer				v	2013	4 Tahun	Bermanfaat	STIP JAKARTA
20	414302	STIP Jakarta	8010101001	149-154	POLARIS	2013	1.471.470.000	Software Komputer				v	2013	4 Tahun	Bermanfaat	STIP JAKARTA
21	414302	STIP Jakarta	8010101001	155	PERANGKAT LUNAK ANJUNGAN KAPAL	2013	1.125.190.000	Software Komputer				v	2013	4 Tahun	Bermanfaat	STIP JAKARTA
22	414302	STIP Jakarta	8010101001	156	RADAR ARPA	2013	1.028.500.000	Software Komputer		v			2013	4 Tahun	Bermanfaat	STIP JAKARTA
23	414302	STIP Jakarta	8010101001	157	CONNING PANEL	2013	747.428.000	Software Komputer				v	2013	4 Tahun	Bermanfaat	STIP JAKARTA

No.	Kode Satker	Nama Satker	Kode Barang	NUP	Uraian Aset Tak Berwujud	Tahun Perolehan	Nilai Perolehan (Rp)	Jenis Aset Tak Berwujud	Manfaat Aset Tak Berwujud				Waktu Dirasakannya Manfaat	Durasi Kemanfaatan Aset Tak Berwujud	Relevansi saat ini (Bermanfaat/ Tidak Bermanfaat)	Unit Kerja Yang Memanfaatkan
									Memiliki Nilai Ekonomi	Manfaat Keilmuan	Manfaat Sosial	Manfaat Lainnya				
24	414302	STIP Jakarta	8010101001	158	GMDSS INSTRUMEN	2013	1.121.142.000	Software Komputer		v			2013	4 Tahun	Bermanfaat	STIP JAKARTA
25	414302	STIP Jakarta	8010101001	159	POLARIS	2013	2.090.000.000	Software Komputer				v	2013	4 Tahun	Bermanfaat	STIP JAKARTA
26	414302	STIP Jakarta	8010101001	160-164	POLARIS PANEL ANJUNGAN	2013	6.462.500.000	Software Komputer				v	2013	4 Tahun	Bermanfaat	STIP JAKARTA
27	414302	STIP Jakarta	8010101001	165-169	POLARIS RADAR ARPA	2013	5.706.800.000	Software Komputer				v	2013	4 Tahun	Bermanfaat	STIP JAKARTA
28	414302	STIP Jakarta	8010101001	170	POLARIS	2013	1.123.518.000	Software Komputer				v	2013	4 Tahun	Bermanfaat	STIP JAKARTA
29	414302	STIP Jakarta	8010101001	171	STIS SOFTWARE MODULE	2013	1.045.000.000	Software Komputer				v	2013	4 Tahun	Bermanfaat	STIP JAKARTA
30	414302	STIP Jakarta	8010101001	172	STIS SOFTWARE SECTION	2013	715.000.000	Software Komputer				v	2013	4 Tahun	Bermanfaat	STIP JAKARTA
31	414302	STIP Jakarta	8010101001	173	STIS ENGINE LOADED	2013	440.000.000	Software Komputer				v	2013	4 Tahun	Bermanfaat	STIP JAKARTA
32	414302	STIP Jakarta	8010101001	174	STIS CONSUL	2013	27.500.000	Software Komputer				v	2013	4 Tahun	Bermanfaat	STIP JAKARTA
33	414302	STIP Jakarta	8010101001	175	kongsberg(license ERS steam	2014	1.765.846.667	Software Komputer				v	2014	4 Tahun	Bermanfaat	STIP JAKARTA
34	414302	STIP Jakarta	8010101001	176	LICENSE ERS STEAM PROPULSION	2014	553.339.877	Software Komputer				v	2014	4 Tahun	Bermanfaat	STIP JAKARTA
35	414302	STIP Jakarta	8010101001	177	LICENSE ENGINE ERS MAN B&W	2014	721.197.787	Software Komputer				v	2014	4 Tahun	Bermanfaat	STIP JAKARTA
36	414302	STIP Jakarta	8010101001	178	edibon+instalasi,site training&acceptance	2014	85.915.562	Software Komputer				v	2014	4 Tahun	Bermanfaat	STIP JAKARTA
37	414302	STIP Jakarta	8010101001	179-181	edibon+instalation,site training&acceptance	2014	139.309.686	Software Komputer				v	2014	4 Tahun	Bermanfaat	STIP JAKARTA
38	414302	STIP Jakarta	8010101001	182-184	edibon+instalation&site&acceptance training	2014	85.024.686	Software Komputer				v	2014	4 Tahun	Bermanfaat	STIP JAKARTA
39	414302	STIP Jakarta	8010101001	185-206	microsoft+instalation+site&acceptance test	2014	50.578.000	Software Komputer				v	2014	4 Tahun	Bermanfaat	STIP JAKARTA
40	414302	STIP Jakarta	8010101001	207-209	edibon+instalasi,site training&acceptance	2014	139.309.686	Software Komputer				v	2014	4 Tahun	Bermanfaat	STIP JAKARTA
41	414302	STIP Jakarta	8010101001	210-215	edibon+instalasi,sitetraining&acceptance	2014	170.049.372	Software Komputer				v	2014	4 Tahun	Bermanfaat	STIP JAKARTA
42	414302	STIP Jakarta	8010101001	216-221	edibon+installation,site&acceptance training	2014	278.619.372	Software Komputer				v	2014	4 Tahun	Bermanfaat	STIP JAKARTA
43	414302	STIP Jakarta	8010101001	222-233	edibon+installation,site&acceptance training	2014	324.522.744	Software Komputer				v	2014	4 Tahun	Bermanfaat	STIP JAKARTA
44	414302	STIP Jakarta	8010101001	234-242	edibon,instalation,training&acceptance	2014	417.929.058	Software Komputer				v	2014	4 Tahun	Bermanfaat	STIP JAKARTA
45	414302	STIP Jakarta	8010101001	274	OS Monitoring Software	2014	9.245.658	Software Komputer				v	2014	4 Tahun	Bermanfaat	STIP JAKARTA
46	414302	STIP Jakarta	8010101001	306	A.R.I	2014	342.499.589	Software Komputer				v	2014	4 Tahun	Bermanfaat	STIP JAKARTA
47	414302	STIP Jakarta	8010101001	307-308	A.R.I	2014	379.144.100	Software Komputer				v	2014	4 Tahun	Bermanfaat	STIP JAKARTA
48	414302	STIP Jakarta	8010101001	309	PARADOX	2014	200.702.950	Software Komputer				v	2014	4 Tahun	Bermanfaat	STIP JAKARTA
49	414302	STIP Jakarta	8010101001	310	PARADOX	2014	70.119.200	Software Komputer				v	2014	4 Tahun	Bermanfaat	STIP JAKARTA
50	414302	STIP Jakarta	8010101001	311	simfox,server	2014	804.196.242	Software Komputer				v	2014	4 Tahun	Bermanfaat	STIP JAKARTA
51	414302	STIP Jakarta	8010101001	312	simfox, menu instruktur	2014	531.000.500	Software Komputer				v	2014	4 Tahun	Bermanfaat	STIP JAKARTA
52	414302	STIP Jakarta	8010101001	313-318	simfox, menu siswa	2014	1.608.662.400	Software Komputer				v	2014	4 Tahun	Bermanfaat	STIP JAKARTA
53	414302	STIP Jakarta	8010101001	319-320	simulator software	2014	567.700.910	Software Komputer				v	2014	4 Tahun	Bermanfaat	STIP JAKARTA
54	414302	STIP Jakarta	8010101001	321	simulator software	2014	231.050.455	Software Komputer				v	2014	4 Tahun	Bermanfaat	STIP JAKARTA
55	414302	STIP Jakarta	8010101001	322	SOFTWARE WINDOWS SERVER+KAP	2014	16.527.500	Software Komputer				v	2014	4 Tahun	Bermanfaat	STIP JAKARTA
56	414302	STIP Jakarta	8010101001	323	MGLAB NETLUX+KAPERSKY	2014	18.086.900	Software Komputer				v	2014	4 Tahun	Bermanfaat	STIP JAKARTA
57	414302	STIP Jakarta	8010101001	324	container	2014	21.915.660	Software Komputer				v	2014	4 Tahun	Bermanfaat	STIP JAKARTA
58	414302	STIP Jakarta	8010101001	325	LNG/LPG,cargo max	2014	18.539.210	Software Komputer		v			2014	4 Tahun	Bermanfaat	STIP JAKARTA
59	414302	STIP Jakarta	8010101001	326	TANKER,cargo max	2014	21.134.660	Software Komputer		v			2014	4 Tahun	Bermanfaat	STIP JAKARTA
60	414302	STIP Jakarta	8010101001	327	LIVE STOCK,CARGO MAX	2014	19.832.630	Software Komputer		v			2014	4 Tahun	Bermanfaat	STIP JAKARTA
61	414302	STIP Jakarta	8010101001	328	bulk,cargo max	2014	18.708.500	Software Komputer		v			2014	4 Tahun	Bermanfaat	STIP JAKARTA
62	414302	STIP Jakarta	8010101001	329	RORO/CRUISE,CARGO MAX	2014	20.095.160	Software Komputer		v			2014	4 Tahun	Bermanfaat	STIP JAKARTA
63	414302	STIP Jakarta	8010101001	330-349	LNG/LPG SISWA CARGO MAX	2014	394.434.200	Software Komputer		v			2014	4 Tahun	Bermanfaat	STIP JAKARTA
64	414302	STIP Jakarta	8010101001	350-369	TANKER SISWA,CARGO MAX	2014	446.343.200	Software Komputer		v			2014	4 Tahun	Bermanfaat	STIP JAKARTA
65	414302	STIP Jakarta	8010101001	370-389	BULK SISWA, CARGO MAX	2014	397.820.000	Software Komputer		v			2014	4 Tahun	Bermanfaat	STIP JAKARTA
66	414302	STIP Jakarta	8010101001	390-409	CONTAINER	2014	461.963.200	Software Komputer		v			2014	4 Tahun	Bermanfaat	STIP JAKARTA
67	414302	STIP Jakarta	8010101001	410-429	LIVE STOCK SISWA, CARGO MAX	2014	420.305.540	Software Komputer		v			2014	4 Tahun	Bermanfaat	STIP JAKARTA
68	414302	STIP Jakarta	8010101001	430-449	RORO/CRUISE SISWA, CARGO MAX	2014	425.553.200	Software Komputer		v			2014	4 Tahun	Bermanfaat	STIP JAKARTA
69	414302	STIP Jakarta	8010101001	450	IP BOSCH BRS-XCAM-04A	2015	15.796.000	Software Komputer				v	2015	4 Tahun	Bermanfaat	STIP JAKARTA
70	414302	STIP Jakarta	8010101001	451	INSTRUCTOR SYSTEM PROFESIONAL	2015	242.470.934	Software Komputer				v	2015	4 Tahun	Bermanfaat	STIP JAKARTA
71	414302	STIP Jakarta	8010101001	452	ENGINE MODELS	2015	1.446.903.513	Software Komputer		v			2015	4 Tahun	Bermanfaat	STIP JAKARTA
72	414302	STIP Jakarta	8010101001	453	ENGINE INSTRUCTOR FUNCTIONALITY	2015	979.200.815	Software Komputer		v			2015	4 Tahun	Bermanfaat	STIP JAKARTA
73	414302	STIP Jakarta	8010101001	454	PUMP/COMPRESSORS AND POWER MAN	2015	609.318.973	Software Komputer				v	2015	4 Tahun	Bermanfaat	STIP JAKARTA
74	414302	STIP Jakarta	8010101001	455	ALARM,MONITORING AND REMOTE CONT	2015	563.321.067	Software Komputer				v	2015	4 Tahun	Bermanfaat	STIP JAKARTA
75	414302	STIP Jakarta	8010101001	456	MAIN ENGINE REMOTE CONTROL	2015	621.239.123	Software Komputer				v	2015	4 Tahun	Bermanfaat	STIP JAKARTA
76	414302	STIP Jakarta	8010101001	457	SIMULATED CCTV	2015	303.389.443	Software Komputer				v	2015	4 Tahun	Bermanfaat	STIP JAKARTA
77	414302	STIP Jakarta	8010101001	458	MAIN SWITCHBOARD	2015	941.194.916	Software Komputer				v	2015	4 Tahun	Bermanfaat	STIP JAKARTA
78	414302	STIP Jakarta	8010101001	459	BIGVIEW SOFTWARE	2015	1.232.761.630	Software Komputer				v	2015	4 Tahun	Bermanfaat	STIP JAKARTA
79	414302	STIP Jakarta	8010101001	460	3D VISUAL IN BIGVIEW SOFTWARE	2015	681.140.124	Software Komputer				v	2015	4 Tahun	Bermanfaat	STIP JAKARTA

No.	Kode Satker	Nama Satker	Kode Barang	NUP	Uraian Aset Tak Berwujud	Tahun Perolehan	Nilai Perolehan (Rp)	Jenis Aset Tak Berwujud	Manfaat Aset Tak Berwujud				Waktu Dirasakannya Manfaat	Durasi Kemanfaatan Aset Tak Berwujud	Relevansi saat ini (Bermanfaat/ Tidak Bermanfaat)	Unit Kerja Yang Memanfaatkan
									Memiliki Nilai Ekonomi	Manfaat Keilmuan	Manfaat Sosial	Manfaat Lainnya				
80	414302	STIP Jakarta	8010101001	461	LOCAL OPERATONG STATION	2015	892.947.562	Software Komputer				v	2015	4 Tahun	Bermanfaat	STIP JAKARTA
81	414302	STIP Jakarta	8010101001	463	EMERGENCY SWITCHBOARD SECTION	2015	176.000.000	Software Komputer				v	2015	4 Tahun	Bermanfaat	STIP JAKARTA
82	414302	STIP Jakarta	8010101001	464	EMERGENCY SWITCHBAND LOCAL OPER	2015	220.000.000	Software Komputer				v	2015	4 Tahun	Bermanfaat	STIP JAKARTA
83	414302	STIP Jakarta	8010101001	465	ALARM AND MONITORING FUNCTION	2015	402.609.000	Software Komputer				v	2015	4 Tahun	Bermanfaat	STIP JAKARTA
84	414302	STIP Jakarta	8010101001	466	ACCES CONTROL SYSTEM	2015	358.873.000	Software Komputer				v	2015	4 Tahun	Bermanfaat	STIP JAKARTA
85	414302	STIP Jakarta	8010101001	467	OPERATION	2015	226.648.400	Software Komputer				v	2015	4 Tahun	Bermanfaat	STIP JAKARTA
86	414302	STIP Jakarta	8010101001	468	VIEWS	2015	226.648.400	Software Komputer				v	2015	4 Tahun	Bermanfaat	STIP JAKARTA
87	414302	STIP Jakarta	8010101001	469	HOSTORY STORAGE AND TREND SYSTE	2015	275.467.700	Software Komputer				v	2015	4 Tahun	Bermanfaat	STIP JAKARTA
88	414302	STIP Jakarta	8010101001	470	SELF DIAGNOSTICS	2015	181.728.800	Software Komputer				v	2015	4 Tahun	Bermanfaat	STIP JAKARTA
89	414302	STIP Jakarta	8010101001	471	LIST VIEW	2015	139.734.100	Software Komputer				v	2015	4 Tahun	Bermanfaat	STIP JAKARTA
90	414302	STIP Jakarta	8010101001	472	PROCESS VIEWS	2015	174.033.200	Software Komputer				v	2015	4 Tahun	Bermanfaat	STIP JAKARTA
91	414302	STIP Jakarta	8010101001	473-478	MIMIC DIAGRAM	2015	1.024.811.400	Software Komputer				v	2015	4 Tahun	Bermanfaat	STIP JAKARTA
92	414302	STIP Jakarta	8010101001	479	MIMIC DIAGRAM-TANK OVERVIEW	2015	154.231.000	Software Komputer				v	2015	4 Tahun	Bermanfaat	STIP JAKARTA
93	414302	STIP Jakarta	8010101001	480	LOGGING AND PRINTING	2015	165.176.000	Software Komputer				v	2015	4 Tahun	Bermanfaat	STIP JAKARTA
94	414302	STIP Jakarta	8010101001	481	STAND BY PUMPS CONTROL	2015	228.120.200	Software Komputer				v	2015	4 Tahun	Bermanfaat	STIP JAKARTA
95	414302	STIP Jakarta	8010101001	482	single motor control	2015	215.207.300	Software Komputer				v	2015	4 Tahun	Bermanfaat	STIP JAKARTA
96	414302	STIP Jakarta	8010101001	483	special motor control	2015	239.888.200	Software Komputer				v	2015	4 Tahun	Bermanfaat	STIP JAKARTA
97	414302	STIP Jakarta	8010101001	484	power pack	2015	179.339.600	Software Komputer				v	2015	4 Tahun	Bermanfaat	STIP JAKARTA
98	414302	STIP Jakarta	8010101001	485-486	valve control	2015	322.812.600	Software Komputer				v	2015	4 Tahun	Bermanfaat	STIP JAKARTA
99	414302	STIP Jakarta	8010101001	487	pneumatic test bench	2015	350.224.800	Software Komputer				v	2015	4 Tahun	Bermanfaat	STIP JAKARTA
100	414302	STIP Jakarta	8010101001	488	hydraulic control system skid package	2015	286.686.600	Software Komputer				v	2015	4 Tahun	Bermanfaat	STIP JAKARTA
101	414302	STIP Jakarta	8010101001	489	aplikasi assesment training	2015	187.257.400	Software Komputer			v		2015	4 Tahun	Bermanfaat	STIP JAKARTA
102	414302	STIP Jakarta	8010101001	587-588	APLIKASI COMPUTER BASED ASSESMEN	2019	90.000.000	Software Komputer				v	2019	4 Tahun	Bermanfaat	STIP JAKARTA
103	414302	STIP Jakarta	8010101001	589-595	HONEYWELL	2018	2.177.945.000	Software Komputer				v	2018	4 Tahun	Bermanfaat	STIP JAKARTA
104	414302	STIP Jakarta	8010101001	596	HONEYWELL	2018	228.614.100	Software Komputer				v	2018	4 Tahun	Bermanfaat	STIP JAKARTA
105	414302	STIP Jakarta	8010101001	597	aplikasi pd dikti	2016	44.110.000	Software Komputer			v		2016	4 Tahun	Bermanfaat	STIP JAKARTA
106	414302	STIP Jakarta	8010101001	598-603	STSTC	2016	334.052.880	Software Komputer				v	2016	4 Tahun	Bermanfaat	STIP JAKARTA
107	414302	STIP Jakarta	8010101001	604-609	STSTC	2016	169.052.880	Software Komputer				v	2016	4 Tahun	Bermanfaat	STIP JAKARTA
108	414302	STIP Jakarta	8010101001	610-623	STSTC	2016	206.105.760	Software Komputer				v	2016	4 Tahun	Bermanfaat	STIP JAKARTA
109	414302	STIP Jakarta	8010101001	624-635	STSTC	2016	668.105.760	Software Komputer				v	2016	4 Tahun	Bermanfaat	STIP JAKARTA
110	414302	STIP Jakarta	8010101001	636-695	STSTC	2016	898.528.800	Software Komputer				v	2016	4 Tahun	Bermanfaat	STIP JAKARTA
111	414302	STIP Jakarta	8010101001	696	APLIKASI GAMATECNO	2009	434.398.000	Software Komputer		v			2009	4 Tahun	Bermanfaat	STIP JAKARTA
112	414302	STIP Jakarta	8010101001	697	MODUL CBT SIMULATOR	2012	1.952.280.800	Software Komputer		v			2012	4 Tahun	Bermanfaat	STIP JAKARTA
113	414302	STIP Jakarta	8010101001	698-699	modul LMS	2012	165.000.000	Software Komputer		v			2012	4 Tahun	Bermanfaat	STIP JAKARTA
114	414302	STIP Jakarta	8010101001	700-701	modul sistem aplikasi praktikum	2012	176.000.000	Software Komputer		v			2012	4 Tahun	Bermanfaat	STIP JAKARTA
115	414302	STIP Jakarta	8010101001	702-703	modul sistem management	2012	220.000.000	Software Komputer		v			2012	4 Tahun	Bermanfaat	STIP JAKARTA
116	414302	STIP Jakarta	8010101001	704-705	modul data base	2012	143.000.000	Software Komputer		v			2012	4 Tahun	Bermanfaat	STIP JAKARTA
117	414302	STIP Jakarta	8010101001	706-707	modul CBT teori dan praktek	2012	220.000.000	Software Komputer		v			2012	4 Tahun	Bermanfaat	STIP JAKARTA
118	414302	STIP Jakarta	8010101001	708-711	modul objective test, pra	2012	308.000.000	Software Komputer		v			2012	4 Tahun	Bermanfaat	STIP JAKARTA
119	414302	STIP Jakarta	8010101001	712-713	softcopy modul praktikkum	2012	99.000.000	Software Komputer		v			2012	4 Tahun	Bermanfaat	STIP JAKARTA
120	414302	STIP Jakarta	8010101001	714	POLARIS + PELATIHAN 10 ORG	2013	319.440.000	Software Komputer		v			2013	4 Tahun	Bermanfaat	STIP JAKARTA
121	414302	STIP Jakarta	8010101001	715-716	POLARIS	2013	610.362.500	Software Komputer				v	2013	4 Tahun	Bermanfaat	STIP JAKARTA
122	414302	STIP Jakarta	8010101001	717	CBT #1 MARINE DIESEL ENGINE & MAINT	2013	110.000.000	Software Komputer				v	2013	4 Tahun	Bermanfaat	STIP JAKARTA
123	414302	STIP Jakarta	8010101001	718-719	CBT PART ASSAY MDE, 50 SCREEN	2013	275.000.000	Software Komputer				v	2013	4 Tahun	Bermanfaat	STIP JAKARTA
124	414302	STIP Jakarta	8010101001	720	CBT SISTEM PENDINGIN DAN MODUL EXF	2013	94.600.000	Software Komputer				v	2013	4 Tahun	Bermanfaat	STIP JAKARTA
125	414302	STIP Jakarta	8010101001	721	company profile	2014	49.985.000	Software Komputer				v	2014	4 Tahun	Bermanfaat	STIP JAKARTA
126	414302	STIP Jakarta	8010101001	723	modul CBT physical ship stability	2014	170.550.455	Software Komputer		v			2014	4 Tahun	Bermanfaat	STIP JAKARTA
127	414302	STIP Jakarta	8010101001	724	modul CBT:panduan praktikum ship stability (	2014	222.550.455	Software Komputer		v			2014	4 Tahun	Bermanfaat	STIP JAKARTA
128	414302	STIP Jakarta	8010101001	725-727	HP SFP	2014	14.166.900	Software Komputer				v	2014	4 Tahun	Bermanfaat	STIP JAKARTA
129	414302	STIP Jakarta	8010101001	728	SMS GATEWAY	2016	25.000.000	Software Komputer			v		2016	4 Tahun	Bermanfaat	STIP JAKARTA
130	414302	STIP Jakarta	8010101001	729	SISTEM PENILAIAN KINERJA PEGAWAI	2016	49.950.000	Software Komputer			v		2016	4 Tahun	Bermanfaat	STIP JAKARTA
131	414302	STIP Jakarta	8010101001	730	KONSULTASI PENILAIAN UKP	2016	50.000.000	Software Komputer			v		2016	4 Tahun	Bermanfaat	STIP JAKARTA
132	414302	STIP Jakarta	8010101001	731	OWN SHIP MODELS	2016	533.507.590	Software Komputer		v			2016	4 Tahun	Bermanfaat	STIP JAKARTA
133	414302	STIP Jakarta	8010101001	732	R&D OF TOWER YOKE CONNECTED TO F	2016	2.261.600.990	Software Komputer		v			2016	4 Tahun	Bermanfaat	STIP JAKARTA
134	414302	STIP Jakarta	8010101001	733	R&D AREA DATA BASES	2016	1.392.468.215	Software Komputer		v			2016	4 Tahun	Bermanfaat	STIP JAKARTA
135	414302	STIP Jakarta	8010101001	734	INSTRUKTUR, CRUDE OIL,CHEMICAL,LPG	2016	2.606.325.666	Software Komputer		v			2016	4 Tahun	Bermanfaat	STIP JAKARTA

No.	Kode Satker	Nama Satker	Kode Barang	NUP	Uraian Aset Tak Berwujud	Tahun Perolehan	Nilai Perolehan (Rp)	Jenis Aset Tak Berwujud	Manfaat Aset Tak Berwujud				Waktu Dirasakannya Manfaat	Durasi Kemanfaatan Aset Tak Berwujud	Relevansi saat ini (Bermanfaat/ Tidak Bermanfaat)	Unit Kerja Yang Memanfaatkan
									Memiliki Nilai Ekonomi	Manfaat Keilmuan	Manfaat Sosial	Manfaat Lainnya				
136	414302	STIP Jakarta	8010101001	735	CARGO INSTRUCTUR VIEW	2016	1.136.119.867	Software Komputer		v			2016	4 Tahun	Bermanfaat	STIP JAKARTA
137	414302	STIP Jakarta	8010101001	736		2016	1.599.163.967	Software Komputer				v	2016	4 Tahun	Bermanfaat	STIP JAKARTA
138	414302	STIP Jakarta	8010101001	737	MARSIM-t&t- 6000	2016	2.940.178.883	Software Komputer				v	2016	4 Tahun	Bermanfaat	STIP JAKARTA
139	414302	STIP Jakarta	8010101001	738	polaris - km	2016	2.058.794.983	Software Komputer				v	2016	4 Tahun	Bermanfaat	STIP JAKARTA
140	414302	STIP Jakarta	8010101001	739	overhead-polaris-KM	2016	1.361.039.953	Software Komputer				v	2016	4 Tahun	Bermanfaat	STIP JAKARTA
141	414302	STIP Jakarta	8010101001	740	mfd- polaris km	2016	1.197.361.604	Software Komputer				v	2016	4 Tahun	Bermanfaat	STIP JAKARTA
142	414302	STIP Jakarta	8010101001	741	polaris - km	2016	1.983.249.303	Software Komputer				v	2016	4 Tahun	Bermanfaat	STIP JAKARTA
143	414302	STIP Jakarta	8010101001	742-746	area database	2016	440.000.000	Software Komputer				v	2016	4 Tahun	Bermanfaat	STIP JAKARTA
144	414302	STIP Jakarta	8010101001	747-761	hydrodynamic own ship models	2016	660.000.000	Software Komputer				v	2016	4 Tahun	Bermanfaat	STIP JAKARTA
145	414302	STIP Jakarta	8010101001	762-778	target models- polaris km	2016	283.305.000	Software Komputer				v	2016	4 Tahun	Bermanfaat	STIP JAKARTA
146	414302	STIP Jakarta	8010101001	781	Pembuatan Website Pasca Sarjana	2021	98.890.000	Software Komputer				v	2021	4 Tahun	Bermanfaat	STIP JAKARTA
147	414302	STIP Jakarta	8010101001	782	CBT Modul MTL Kepelabuhanan	2022	143.525.759	Software Komputer		v			2022	4 Tahun	Bermanfaat	STIP JAKARTA
148	414302	STIP Jakarta	8010101001	783	CBT Modul MTL Muatan Kapal (Cargo/Conta	2022	122.218.323	Software Komputer		v			2022	4 Tahun	Bermanfaat	STIP JAKARTA
149	414302	STIP Jakarta	8010101001	784	CBT Modul MTL Dangerous Goods	2022	116.891.464	Software Komputer		v			2022	4 Tahun	Bermanfaat	STIP JAKARTA
150	414302	STIP Jakarta	8010101001	785	CBT Modul MTL Perdagangan Internasional	2022	138.198.902	Software Komputer		v			2022	4 Tahun	Bermanfaat	STIP JAKARTA
151	414302	STIP Jakarta	8010101001	786-788	CBT Modul MTL Transportasi Laut, Logistik &	2022	350.674.392	Software Komputer		v			2022	4 Tahun	Bermanfaat	STIP JAKARTA
152	414302	STIP Jakarta	8010101001	789	CBA Port Managemen	2022	143.525.759	Software Komputer		v			2022	4 Tahun	Bermanfaat	STIP JAKARTA
153	414302	STIP Jakarta	8010101001	790	Bank Soal CBA	2022	247.399.516	Software Komputer		v			2022	4 Tahun	Bermanfaat	STIP JAKARTA
154	414302	STIP Jakarta	8010101001	791	Diagram Alir Proses Kepelabuhanan Oceapo	2022	11.985.460	Software Komputer		v			2022	4 Tahun	Bermanfaat	STIP JAKARTA
155	414302	STIP Jakarta	8010101001	792	Software Scenario Oceaport Management	2022	218.233.812	Software Komputer		v			2022	4 Tahun	Bermanfaat	STIP JAKARTA
156	414302	STIP Jakarta	8010101001	793	Software Role Play Oceaport Management	2022	591.113.955	Software Komputer		v			2022	4 Tahun	Bermanfaat	STIP JAKARTA
157	414302	STIP Jakarta	8010101001	794	Software Simulator Integrated Inhouse Servic	2022	239.541.249	Software Komputer		v			2022	4 Tahun	Bermanfaat	STIP JAKARTA
158	414302	STIP Jakarta	8010101001	795	Software Container Terminal Operation Monit	2022	202.253.234	Software Komputer		v			2022	4 Tahun	Bermanfaat	STIP JAKARTA
159	414302	STIP Jakarta	8010101001	796-798	Software General Cargo Terminal Operation I	2022	574.798.545	Software Komputer		v			2022	4 Tahun	Bermanfaat	STIP JAKARTA
160	414302	STIP Jakarta	8010101001	799	LISENSI	2012	154.789.800	Software Komputer		v			2012	4 Tahun	Bermanfaat	STIP JAKARTA
161	414302	STIP Jakarta	8010101001	800	WIndows & Polaris	2013	148.720.000	Software Komputer		v			2013	4 Tahun	Bermanfaat	STIP JAKARTA
162	414302	STIP Jakarta	8010101001	801	WINDOWS DAN POLARIS	2013	674.707.000	Software Komputer		v			2013	4 Tahun	Bermanfaat	STIP JAKARTA
163	414302	STIP Jakarta	8010101001	802	WINDOWS DAN POLARIS	2013	810.381.000	Software Komputer		v			2013	4 Tahun	Bermanfaat	STIP JAKARTA
164	414302	STIP Jakarta	8010101007	5	Review Master Plan	2014	369.908.000	Hasil Kajian/Penelitian		v			2014	Tak Terbatas	Bermanfaat	STIP JAKARTA
165	414302	STIP Jakarta	8010101050	1	JURNAL ELECTRONIC	2017	7.500.000	Buku Digital		v			2017	Tak Terbatas	Bermanfaat	STIP JAKARTA
166	414302	STIP Jakarta	8010101050	2	heat pipe design	2017	3.875.000	Buku Digital		v			2017	Tak Terbatas	Bermanfaat	STIP JAKARTA
167	414302	STIP Jakarta	8010101050	3	dynamics of crank	2017	4.988.000	Buku Digital		v			2017	Tak Terbatas	Bermanfaat	STIP JAKARTA
168	414302	STIP Jakarta	8010101050	4	diesel engine management	2017	1.950.000	Buku Digital		v			2017	Tak Terbatas	Bermanfaat	STIP JAKARTA
169	414302	STIP Jakarta	8010101050	5	boiler control	2017	1.616.000	Buku Digital		v			2017	Tak Terbatas	Bermanfaat	STIP JAKARTA
170	414302	STIP Jakarta	8010101050	6	working guide to pump	2017	3.576.000	Buku Digital		v			2017	Tak Terbatas	Bermanfaat	STIP JAKARTA
171	414302	STIP Jakarta	8010101050	7	the electronic chart	2017	9.750.000	Buku Digital		v			2017	Tak Terbatas	Bermanfaat	STIP JAKARTA
172	414302	STIP Jakarta	8010101050	8	handbook of fire	2017	5.349.000	Buku Digital		v			2017	Tak Terbatas	Bermanfaat	STIP JAKARTA
173	414302	STIP Jakarta	8010101050	9	marine proppelers	2017	5.516.000	Buku Digital		v			2017	Tak Terbatas	Bermanfaat	STIP JAKARTA
174	414302	STIP Jakarta	8010101050	10	marine navigation and safety	2017	8.189.000	Buku Digital		v			2017	Tak Terbatas	Bermanfaat	STIP JAKARTA
175	414302	STIP Jakarta	8010101050	11	GMDSS	2017	2.175.000	Buku Digital		v			2017	Tak Terbatas	Bermanfaat	STIP JAKARTA
176	414302	STIP Jakarta	8010101050	12	principal the mathematical	2017	1.535.000	Buku Digital		v			2017	Tak Terbatas	Bermanfaat	STIP JAKARTA
177	414302	STIP Jakarta	8010101050	13	the arts of the sailor	2017	330.000	Buku Digital		v			2017	Tak Terbatas	Bermanfaat	STIP JAKARTA
178	414302	STIP Jakarta	8010101050	14	Turbine Main Engines : The Commonwealth a	2021	2.664.000	Buku Digital		v			2021	Tak Terbatas	Bermanfaat	STIP JAKARTA
179	414302	STIP Jakarta	8010101050	15	Shipboard Electrical Power Systems	2021	7.756.000	Buku Digital		v			2021	Tak Terbatas	Bermanfaat	STIP JAKARTA
180	414302	STIP Jakarta	8010101050	16	Reeds Vol 5: Ship Construction for Marine En	2021	4.247.000	Buku Digital		v			2021	Tak Terbatas	Bermanfaat	STIP JAKARTA
181	414302	STIP Jakarta	8010101050	17	Reeds Diesel Engine Troubleshooting Handb	2021	1.293.000	Buku Digital		v			2021	Tak Terbatas	Bermanfaat	STIP JAKARTA
182	414302	STIP Jakarta	8010101050	18	Pounder's Marine Diesel Engines and Gas Tu	2021	8.020.000	Buku Digital		v			2021	Tak Terbatas	Bermanfaat	STIP JAKARTA
183	414302	STIP Jakarta	8010101050	19	Marine Propellers and Propulsion	2021	6.015.000	Buku Digital		v			2021	Tak Terbatas	Bermanfaat	STIP JAKARTA
184	414302	STIP Jakarta	8010101050	20	Hybrid Ship Hulls : Engineering Design Ratior	2021	6.463.000	Buku Digital		v			2021	Tak Terbatas	Bermanfaat	STIP JAKARTA
185	414302	STIP Jakarta	8010101050	21	Essential Boat Electics : Carry Out On-Board	2021	660.000	Buku Digital		v			2021	Tak Terbatas	Bermanfaat	STIP JAKARTA
186	414302	STIP Jakarta	8010101050	22	Bunker Fuel for Marine Engines : A Technical	2021	3.799.000	Buku Digital		v			2021	Tak Terbatas	Bermanfaat	STIP JAKARTA
187	414302	STIP Jakarta	8010101050	23	Autonomous Underwater Vehicles : Design ar	2021	5.619.000	Buku Digital		v			2021	Tak Terbatas	Bermanfaat	STIP JAKARTA
188	414302	STIP Jakarta	8010101050	24	New Technologies for Emission Control in Ma	2021	6.384.000	Buku Digital		v			2021	Tak Terbatas	Bermanfaat	STIP JAKARTA
189	414302	STIP Jakarta	8010101050	25	ENGLISH: THINGS YOU DONT LEARN AT S	2021	56.320	Buku Digital		v			2021	Tak Terbatas	Bermanfaat	STIP JAKARTA
190	414302	STIP Jakarta	8010101050	26	PENGANTAR HARAPAN PENYEMAI KARYA	2021	56.320	Buku Digital		v			2021	Tak Terbatas	Bermanfaat	STIP JAKARTA
191	414302	STIP Jakarta	8010101050	27	GENERATION M	2021	86.240	Buku Digital		v			2021	Tak Terbatas	Bermanfaat	STIP JAKARTA

No.	Kode Satker	Nama Satker	Kode Barang	NUP	Uraian Aset Tak Berwujud	Tahun Perolehan	Nilai Perolehan (Rp)	Jenis Aset Tak Berwujud	Manfaat Aset Tak Berwujud				Waktu Dirasakannya Manfaat	Durasi Kemanfaatan Aset Tak Berwujud	Relevansi saat ini (Bermanfaat/ Tidak Bermanfaat)	Unit Kerja Yang Memanfaatkan
									Memiliki Nilai Ekonomi	Manfaat Keilmuan	Manfaat Sosial	Manfaat Lainnya				
192	414302	STIP Jakarta	8010101050	28	SERAT TRIPAMA #2: KUMBAKARNA	2021	86.240	Buku Digital		v			2021	Tak Terbatas	Bermanfaat	STIP JAKARTA
193	414302	STIP Jakarta	8010101050	29	HOW TO SELL YOUR ART ONLINE	2021	76.560	Buku Digital		v			2021	Tak Terbatas	Bermanfaat	STIP JAKARTA
194	414302	STIP Jakarta	8010101050	30	RELATIONSHIP GOALS	2021	61.600	Buku Digital		v			2021	Tak Terbatas	Bermanfaat	STIP JAKARTA
195	414302	STIP Jakarta	8010101050	31	KOMIK GHOST SCHOOL DAYS: HANTU DA	2021	39.600	Buku Digital		v			2021	Tak Terbatas	Bermanfaat	STIP JAKARTA
196	414302	STIP Jakarta	8010101050	32	MENEMUKAN SOULMATE PILIHAN ALLAH	2021	62.480	Buku Digital		v			2021	Tak Terbatas	Bermanfaat	STIP JAKARTA
197	414302	STIP Jakarta	8010101050	33	LUKA DALAM BARA	2021	66.880	Buku Digital		v			2021	Tak Terbatas	Bermanfaat	STIP JAKARTA
198	414302	STIP Jakarta	8010101050	34	SERI DONGENG PAK RADEN:SERIBU KUC	2021	82.720	Buku Digital		v			2021	Tak Terbatas	Bermanfaat	STIP JAKARTA
199	414302	STIP Jakarta	8010101050	35	CINTA YANG SEHARUSNYA RULES OF LO	2021	56.320	Buku Digital		v			2021	Tak Terbatas	Bermanfaat	STIP JAKARTA
200	414302	STIP Jakarta	8010101050	36	FEAR: TRUMP DI GEDUNG PUTIH	2021	125.840	Buku Digital		v			2021	Tak Terbatas	Bermanfaat	STIP JAKARTA
201	414302	STIP Jakarta	8010101050	37	SETRUM WARSITO	2021	91.520	Buku Digital		v			2021	Tak Terbatas	Bermanfaat	STIP JAKARTA
202	414302	STIP Jakarta	8010101050	38	STOP PRETENDING START PRACTICING	2021	86.240	Buku Digital		v			2021	Tak Terbatas	Bermanfaat	STIP JAKARTA
203	414302	STIP Jakarta	8010101050	39	CRYING DOESNT CHANGE A THING	2021	95.920	Buku Digital		v			2021	Tak Terbatas	Bermanfaat	STIP JAKARTA
204	414302	STIP Jakarta	8010101050	40	DEFEATED BY LOVE	2021	51.920	Buku Digital		v			2021	Tak Terbatas	Bermanfaat	STIP JAKARTA
205	414302	STIP Jakarta	8010101050	41	REAL MOM REAL JOURNEY	2021	80.960	Buku Digital		v			2021	Tak Terbatas	Bermanfaat	STIP JAKARTA
206	414302	STIP Jakarta	8010101050	42	HELLOMOTION COUPLE GOALS	2021	80.960	Buku Digital		v			2021	Tak Terbatas	Bermanfaat	STIP JAKARTA
207	414302	STIP Jakarta	8010101050	43	PERSISTEN	2021	76.560	Buku Digital		v			2021	Tak Terbatas	Bermanfaat	STIP JAKARTA
208	414302	STIP Jakarta	8010101050	44	7 RAHMAT AKHLAK YANG BAIK	2021	71.280	Buku Digital		v			2021	Tak Terbatas	Bermanfaat	STIP JAKARTA
209	414302	STIP Jakarta	8010101050	45	YA ALLAH AKU BERSERAH	2021	86.240	Buku Digital		v			2021	Tak Terbatas	Bermanfaat	STIP JAKARTA
210	414302	STIP Jakarta	8010101050	46	BANI HASYIM	2021	76.560	Buku Digital		v			2021	Tak Terbatas	Bermanfaat	STIP JAKARTA
211	414302	STIP Jakarta	8010101050	47	JIHAD SELFIE	2021	66.880	Buku Digital		v			2021	Tak Terbatas	Bermanfaat	STIP JAKARTA
212	414302	STIP Jakarta	8010101050	48	URBAN THRILLER: CARMINE	2021	91.520	Buku Digital		v			2021	Tak Terbatas	Bermanfaat	STIP JAKARTA
213	414302	STIP Jakarta	8010101050	49	LOVE & GELATO	2021	91.520	Buku Digital		v			2021	Tak Terbatas	Bermanfaat	STIP JAKARTA
214	414302	STIP Jakarta	8010101050	50	WORDS IN DEEP BLUE	2021	85.360	Buku Digital		v			2021	Tak Terbatas	Bermanfaat	STIP JAKARTA
215	414302	STIP Jakarta	8010101050	51	THE ROMANTICS	2021	80.960	Buku Digital		v			2021	Tak Terbatas	Bermanfaat	STIP JAKARTA
216	414302	STIP Jakarta	8010101050	52	URBAN THRILLER: VE	2021	66.880	Buku Digital		v			2021	Tak Terbatas	Bermanfaat	STIP JAKARTA
217	414302	STIP Jakarta	8010101050	53	GREYSON CHANCE	2021	43.120	Buku Digital		v			2021	Tak Terbatas	Bermanfaat	STIP JAKARTA
218	414302	STIP Jakarta	8010101050	54	THIS IS AFRICA	2021	82.720	Buku Digital		v			2021	Tak Terbatas	Bermanfaat	STIP JAKARTA
219	414302	STIP Jakarta	8010101050	55	CROSSRD PUZZLE:BIOLOGI SMP	2021	28.160	Buku Digital		v			2021	Tak Terbatas	Bermanfaat	STIP JAKARTA
220	414302	STIP Jakarta	8010101050	56	BBW: KHOTBAH-KHOTBAH TERAKHIR RA	2021	56.320	Buku Digital		v			2021	Tak Terbatas	Bermanfaat	STIP JAKARTA
221	414302	STIP Jakarta	8010101050	57	MARKAS CAHAYA	2021	61.600	Buku Digital		v			2021	Tak Terbatas	Bermanfaat	STIP JAKARTA
222	414302	STIP Jakarta	8010101050	58	SUKSES PRESENTASI DALAM BHS INGGR	2021	42.240	Buku Digital		v			2021	Tak Terbatas	Bermanfaat	STIP JAKARTA
223	414302	STIP Jakarta	8010101050	59	TRUTH OR DARE	2021	56.320	Buku Digital		v			2021	Tak Terbatas	Bermanfaat	STIP JAKARTA
224	414302	STIP Jakarta	8010101050	60	MY FAVORITE DISTRACTION	2021	56.320	Buku Digital		v			2021	Tak Terbatas	Bermanfaat	STIP JAKARTA
225	414302	STIP Jakarta	8010101050	61	SPELLBOUND	2021	62.480	Buku Digital		v			2021	Tak Terbatas	Bermanfaat	STIP JAKARTA
226	414302	STIP Jakarta	8010101050	62	MASQUE ON THE RED DEATH	2021	61.600	Buku Digital		v			2021	Tak Terbatas	Bermanfaat	STIP JAKARTA
227	414302	STIP Jakarta	8010101050	63	BUAT APA SEDEKAH	2021	42.240	Buku Digital		v			2021	Tak Terbatas	Bermanfaat	STIP JAKARTA
228	414302	STIP Jakarta	8010101050	64	LOVEY DOVEY	2021	42.240	Buku Digital		v			2021	Tak Terbatas	Bermanfaat	STIP JAKARTA
229	414302	STIP Jakarta	8010101050	65	KROMA: MAGIC #1	2021	76.560	Buku Digital		v			2021	Tak Terbatas	Bermanfaat	STIP JAKARTA
230	414302	STIP Jakarta	8010101050	66	FOODPRENEUR	2021	71.280	Buku Digital		v			2021	Tak Terbatas	Bermanfaat	STIP JAKARTA
231	414302	STIP Jakarta	8010101050	67	MUSAFIR BIKER	2021	71.280	Buku Digital		v			2021	Tak Terbatas	Bermanfaat	STIP JAKARTA
232	414302	STIP Jakarta	8010101050	68	MANTAP LOLOS SBMPTN IPC/SAINTEK-SC	2021	76.560	Buku Digital		v			2021	Tak Terbatas	Bermanfaat	STIP JAKARTA
233	414302	STIP Jakarta	8010101050	69	YES SUKSES TAKLUKKAN UJIAN SD/MI	2021	95.920	Buku Digital		v			2021	Tak Terbatas	Bermanfaat	STIP JAKARTA
234	414302	STIP Jakarta	8010101050	70	BBW: KISAH PENUH HIKMAH : PARA SAHA	2021	105.600	Buku Digital		v			2021	Tak Terbatas	Bermanfaat	STIP JAKARTA
235	414302	STIP Jakarta	8010101050	71	PRINCESS ACADEMY OPERA DONGENG:S	2021	56.320	Buku Digital		v			2021	Tak Terbatas	Bermanfaat	STIP JAKARTA
236	414302	STIP Jakarta	8010101050	72	GHOST SCHOOL DAYS DARKO: HARTA KA	2021	39.600	Buku Digital		v			2021	Tak Terbatas	Bermanfaat	STIP JAKARTA
237	414302	STIP Jakarta	8010101050	73	BBW : (DOA UNTUK KEDUA ORANG TUA)	2021	66.880	Buku Digital		v			2021	Tak Terbatas	Bermanfaat	STIP JAKARTA
238	414302	STIP Jakarta	8010101050	74	BBW : (DOA SESUDAH MAKAN) HIASAN R	2021	66.880	Buku Digital		v			2021	Tak Terbatas	Bermanfaat	STIP JAKARTA
239	414302	STIP Jakarta	8010101050	75	Bahagia Di Balik Tangismu	2021	60.720	Buku Digital		v			2021	Tak Terbatas	Bermanfaat	STIP JAKARTA
240	414302	STIP Jakarta	8010101050	76	Batu Bara Merah Untuk Menumbuhkan Kema	2021	56.320	Buku Digital		v			2021	Tak Terbatas	Bermanfaat	STIP JAKARTA
241	414302	STIP Jakarta	8010101050	77	Bersyukur Masuk Man Ic Tapanuli Selatan 67	2021	74.800	Buku Digital		v			2021	Tak Terbatas	Bermanfaat	STIP JAKARTA
242	414302	STIP Jakarta	8010101050	78	Daya Dukung Dan Daya Tampung Lingkunga	2021	95.040	Buku Digital		v			2021	Tak Terbatas	Bermanfaat	STIP JAKARTA
243	414302	STIP Jakarta	8010101050	79	Enigmatic Destiny; Dear A	2021	78.320	Buku Digital		v			2021	Tak Terbatas	Bermanfaat	STIP JAKARTA
244	414302	STIP Jakarta	8010101050	80	Error	2021	68.640	Buku Digital		v			2021	Tak Terbatas	Bermanfaat	STIP JAKARTA
245	414302	STIP Jakarta	8010101050	81	Islam Rahmatan Lil?alamin: Antologi Puisi Gu	2021	59.840	Buku Digital		v			2021	Tak Terbatas	Bermanfaat	STIP JAKARTA
246	414302	STIP Jakarta	8010101050	82	Kumpulan Puisi Lembaran Baru	2021	54.560	Buku Digital		v			2021	Tak Terbatas	Bermanfaat	STIP JAKARTA
247	414302	STIP Jakarta	8010101050	83	Menggapai Proses (53 Kumpulan Tulisan)	2021	67.760	Buku Digital		v			2021	Tak Terbatas	Bermanfaat	STIP JAKARTA

No.	Kode Satker	Nama Satker	Kode Barang	NUP	Uraian Aset Tak Berwujud	Tahun Perolehan	Nilai Perolehan (Rp)	Jenis Aset Tak Berwujud	Manfaat Aset Tak Berwujud				Waktu Dirasakannya Manfaat	Durasi Kemanfaatan Aset Tak Berwujud	Relevansi saat ini (Bermanfaat/ Tidak Bermanfaat)	Unit Kerja Yang Memanfaatkan
									Memiliki Nilai Ekonomi	Manfaat Keilmuan	Manfaat Sosial	Manfaat Lainnya				
248	414302	STIP Jakarta	8010101050	84	Menyayangi Semua Teman	2021	61.600	Buku Digital		v			2021	Tak Terbatas	Bermanfaat	STIP JAKARTA
249	414302	STIP Jakarta	8010101050	85	Tehnik Menyusun Jadwal Retensi Arsip	2021	69.520	Buku Digital		v			2021	Tak Terbatas	Bermanfaat	STIP JAKARTA
250	414302	STIP Jakarta	8010101050	86	Teknik Open Source	2021	95.920	Buku Digital		v			2021	Tak Terbatas	Bermanfaat	STIP JAKARTA
251	414302	STIP Jakarta	8010101050	87	Your best start is NOW!	2021	69.520	Buku Digital		v			2021	Tak Terbatas	Bermanfaat	STIP JAKARTA
252	414302	STIP Jakarta	8010101050	88	Reinkarnasi	2021	62.480	Buku Digital		v			2021	Tak Terbatas	Bermanfaat	STIP JAKARTA
253	414302	STIP Jakarta	8010101050	89	1000 Hari Pertama Kehidupan	2021	101.200	Buku Digital		v			2021	Tak Terbatas	Bermanfaat	STIP JAKARTA
254	414302	STIP Jakarta	8010101050	90	Hubungan Industrial dan Kompensasi (Teori [	2021	92.400	Buku Digital		v			2021	Tak Terbatas	Bermanfaat	STIP JAKARTA
255	414302	STIP Jakarta	8010101050	91	Hujan Malam Ini	2021	57.200	Buku Digital		v			2021	Tak Terbatas	Bermanfaat	STIP JAKARTA
256	414302	STIP Jakarta	8010101050	92	K3 Pertambangan Kajian Keselamatan Dan K	2021	113.520	Buku Digital		v			2021	Tak Terbatas	Bermanfaat	STIP JAKARTA
257	414302	STIP Jakarta	8010101050	93	Kata Bumi: Sebuah Celoteh Bumi Untuk Puis	2021	61.600	Buku Digital		v			2021	Tak Terbatas	Bermanfaat	STIP JAKARTA
258	414302	STIP Jakarta	8010101050	94	Konsep Dan Desain Sistem Rangka Momen I	2021	127.600	Buku Digital		v			2021	Tak Terbatas	Bermanfaat	STIP JAKARTA
259	414302	STIP Jakarta	8010101050	95	Larasati	2021	63.360	Buku Digital		v			2021	Tak Terbatas	Bermanfaat	STIP JAKARTA
260	414302	STIP Jakarta	8010101050	96	Luka: Air Mata	2021	67.760	Buku Digital		v			2021	Tak Terbatas	Bermanfaat	STIP JAKARTA
261	414302	STIP Jakarta	8010101050	97	Manfaat Buah Pala Sebagai Antisarcopenia	2021	62.480	Buku Digital		v			2021	Tak Terbatas	Bermanfaat	STIP JAKARTA
262	414302	STIP Jakarta	8010101050	98	Model Bauran Orientasi Strategi Berbasis Lin	2021	74.800	Buku Digital		v			2021	Tak Terbatas	Bermanfaat	STIP JAKARTA
263	414302	STIP Jakarta	8010101050	99	Ngobrol Bareng Semar (Pitutur Romo Semar	2021	92.400	Buku Digital		v			2021	Tak Terbatas	Bermanfaat	STIP JAKARTA
264	414302	STIP Jakarta	8010101050	100	Peka Matematika Lanjutan: Buku Suplemen U	2021	127.600	Buku Digital		v			2021	Tak Terbatas	Bermanfaat	STIP JAKARTA
265	414302	STIP Jakarta	8010101050	101	Pinus Yang Rebah Sebuah Antologi Puisi	2021	65.120	Buku Digital		v			2021	Tak Terbatas	Bermanfaat	STIP JAKARTA
266	414302	STIP Jakarta	8010101050	102	Program Latihan Koordinasi Sensomotorik Ba	2021	93.280	Buku Digital		v			2021	Tak Terbatas	Bermanfaat	STIP JAKARTA
267	414302	STIP Jakarta	8010101050	103	Strategi Meningkatkan Kualitas Lulusan Melal	2021	85.360	Buku Digital		v			2021	Tak Terbatas	Bermanfaat	STIP JAKARTA
268	414302	STIP Jakarta	8010101050	104	Teknik Menyelam Yang Sehat Dan Safety Pa	2021	52.800	Buku Digital		v			2021	Tak Terbatas	Bermanfaat	STIP JAKARTA
269	414302	STIP Jakarta	8010101050	105	Tentang Aku Juga Tentang Kamu	2021	72.160	Buku Digital		v			2021	Tak Terbatas	Bermanfaat	STIP JAKARTA
270	414302	STIP Jakarta	8010101050	106	The Eight Words: Parts Of Speech	2021	83.600	Buku Digital		v			2021	Tak Terbatas	Bermanfaat	STIP JAKARTA
271	414302	STIP Jakarta	8010101050	107	Ventilasi Atap	2021	73.040	Buku Digital		v			2021	Tak Terbatas	Bermanfaat	STIP JAKARTA
272	414302	STIP Jakarta	8010101050	108	Bidan Hijrah Diary (Beautiful Story Of Being A	2021	70.400	Buku Digital		v			2021	Tak Terbatas	Bermanfaat	STIP JAKARTA
273	414302	STIP Jakarta	8010101050	109	Daya Tarik Kampung Baduy Sebagai Destina	2021	62.480	Buku Digital		v			2021	Tak Terbatas	Bermanfaat	STIP JAKARTA
274	414302	STIP Jakarta	8010101050	110	Dragon Leadership Seni Kepemimpinan Sang	2021	91.520	Buku Digital		v			2021	Tak Terbatas	Bermanfaat	STIP JAKARTA
275	414302	STIP Jakarta	8010101050	111	Gili Labak: Secuil Potensi Wisata Bahari Indo	2021	81.840	Buku Digital		v			2021	Tak Terbatas	Bermanfaat	STIP JAKARTA
276	414302	STIP Jakarta	8010101050	112	Human Capital Management Era 5.0	2021	92.400	Buku Digital		v			2021	Tak Terbatas	Bermanfaat	STIP JAKARTA
277	414302	STIP Jakarta	8010101050	113	Jangan Takut Kuliah Sambil Berorganisasi	2021	57.200	Buku Digital		v			2021	Tak Terbatas	Bermanfaat	STIP JAKARTA
278	414302	STIP Jakarta	8010101050	114	Kumpulan Esai Anak-Anak Sungai: Sketsa M	2021	84.480	Buku Digital		v			2021	Tak Terbatas	Bermanfaat	STIP JAKARTA
279	414302	STIP Jakarta	8010101050	115	Mekanika Rekayasa Ilmu Dasar Teknik Sipil	2021	78.320	Buku Digital		v			2021	Tak Terbatas	Bermanfaat	STIP JAKARTA
280	414302	STIP Jakarta	8010101050	116	Modul Pelatihan Asyik Membuat Presentasi T	2021	168.080	Buku Digital		v			2021	Tak Terbatas	Bermanfaat	STIP JAKARTA
281	414302	STIP Jakarta	8010101050	117	Negeri Imajinator	2021	57.200	Buku Digital		v			2021	Tak Terbatas	Bermanfaat	STIP JAKARTA
282	414302	STIP Jakarta	8010101050	118	Pengembangan Wisata Bahari: Kajian Penge	2021	58.960	Buku Digital		v			2021	Tak Terbatas	Bermanfaat	STIP JAKARTA
283	414302	STIP Jakarta	8010101050	119	Penyelesaian Perselisihan Hubungan Industri	2021	93.280	Buku Digital		v			2021	Tak Terbatas	Bermanfaat	STIP JAKARTA
284	414302	STIP Jakarta	8010101050	120	Potensi Cirendeu Menjadi Desa Wisata Berba	2021	59.840	Buku Digital		v			2021	Tak Terbatas	Bermanfaat	STIP JAKARTA
285	414302	STIP Jakarta	8010101050	121	Say It Keunikan Bunyi Bahasa Inggris	2021	63.360	Buku Digital		v			2021	Tak Terbatas	Bermanfaat	STIP JAKARTA
286	414302	STIP Jakarta	8010101050	122	Story About You (Rakaruan Fm Stereo Rebor	2021	110.880	Buku Digital		v			2021	Tak Terbatas	Bermanfaat	STIP JAKARTA
287	414302	STIP Jakarta	8010101050	123	Strategi Pengembangan Industri Barang Jadi	2021	58.960	Buku Digital		v			2021	Tak Terbatas	Bermanfaat	STIP JAKARTA
288	414302	STIP Jakarta	8010101050	124	Potensi Wisata Alam Green Canyon Sebagai	2021	58.960	Buku Digital		v			2021	Tak Terbatas	Bermanfaat	STIP JAKARTA
289	414302	STIP Jakarta	8010101050	125	Syair Qalbu Dalam Mushaf Cinta	2021	61.600	Buku Digital		v			2021	Tak Terbatas	Bermanfaat	STIP JAKARTA
290	414302	STIP Jakarta	8010101050	126	Takon Satuan	2021	70.400	Buku Digital		v			2021	Tak Terbatas	Bermanfaat	STIP JAKARTA
291	414302	STIP Jakarta	8010101050	127	Three Words Left Unsaid	2021	101.200	Buku Digital		v			2021	Tak Terbatas	Bermanfaat	STIP JAKARTA
292	414302	STIP Jakarta	8010101050	128	Masa-Masa MTs	2021	53.680	Buku Digital		v			2021	Tak Terbatas	Bermanfaat	STIP JAKARTA
293	414302	STIP Jakarta	8010101050	129	Semesta, Aku Milikmu	2021	58.080	Buku Digital		v			2021	Tak Terbatas	Bermanfaat	STIP JAKARTA
294	414302	STIP Jakarta	8010101050	130	Torehan Warna Remaja	2021	98.560	Buku Digital		v			2021	Tak Terbatas	Bermanfaat	STIP JAKARTA
295	414302	STIP Jakarta	8010101050	131	Dengarkanlah	2021	68.640	Buku Digital		v			2021	Tak Terbatas	Bermanfaat	STIP JAKARTA
296	414302	STIP Jakarta	8010101050	132	DESSERT	2021	93.280	Buku Digital		v			2021	Tak Terbatas	Bermanfaat	STIP JAKARTA
297	414302	STIP Jakarta	8010101050	133	Filsafat Ilmu Sebuah Pengantar Kontekstual	2021	89.760	Buku Digital		v			2021	Tak Terbatas	Bermanfaat	STIP JAKARTA
298	414302	STIP Jakarta	8010101050	134	Penulisan Naskah Iklan (Copy Writing)	2021	106.480	Buku Digital		v			2021	Tak Terbatas	Bermanfaat	STIP JAKARTA
299	414302	STIP Jakarta	8010101050	135	Putri Kedhaton yang Terzalimi	2021	54.560	Buku Digital		v			2021	Tak Terbatas	Bermanfaat	STIP JAKARTA
300	414302	STIP Jakarta	8010101050	136	Sajarah Carub Kandha : Naskah Pulosaren	2021	201.520	Buku Digital		v			2021	Tak Terbatas	Bermanfaat	STIP JAKARTA
301	414302	STIP Jakarta	8010101050	137	Untukmu Wahai Mahasiswa: Sebuah Pesan I	2021	64.240	Buku Digital		v			2021	Tak Terbatas	Bermanfaat	STIP JAKARTA
302	414302	STIP Jakarta	8010101050	138	UTI, Puji Karena Iman, Kita Menikah	2021	58.080	Buku Digital		v			2021	Tak Terbatas	Bermanfaat	STIP JAKARTA
303	414302	STIP Jakarta	8010101050	139	?Anakku Surgaku? Agar Anugerah Itu Tetap T	2021	77.440	Buku Digital		v			2021	Tak Terbatas	Bermanfaat	STIP JAKARTA

No.	Kode Satker	Nama Satker	Kode Barang	NUP	Uraian Aset Tak Berwujud	Tahun Perolehan	Nilai Perolehan (Rp)	Jenis Aset Tak Berwujud	Manfaat Aset Tak Berwujud				Waktu Dirasakannya Manfaat	Durasi Kemanfaatan Aset Tak Berwujud	Relevansi saat ini (Bermanfaat/ Tidak Bermanfaat)	Unit Kerja Yang Memanfaatkan
									Memiliki Nilai Ekonomi	Manfaat Keilmuan	Manfaat Sosial	Manfaat Lainnya				
304	414302	STIP Jakarta	8010101050	140	Bee	2021	59.840	Buku Digital		v			2021	Tak Terbatas	Bermanfaat	STIP JAKARTA
305	414302	STIP Jakarta	8010101050	141	Catat Caraku Mencerca	2021	72.160	Buku Digital		v			2021	Tak Terbatas	Bermanfaat	STIP JAKARTA
306	414302	STIP Jakarta	8010101050	142	Dua	2021	58.080	Buku Digital		v			2021	Tak Terbatas	Bermanfaat	STIP JAKARTA
307	414302	STIP Jakarta	8010101050	143	Ketika Kehidupan Berkata-Kata	2021	57.200	Buku Digital		v			2021	Tak Terbatas	Bermanfaat	STIP JAKARTA
308	414302	STIP Jakarta	8010101050	144	Kumpulan Cerita Pendek Cerita di Balik Lirik L	2021	61.600	Buku Digital		v			2021	Tak Terbatas	Bermanfaat	STIP JAKARTA
309	414302	STIP Jakarta	8010101050	145	Me and You (My Friend My Enemy)	2021	62.480	Buku Digital		v			2021	Tak Terbatas	Bermanfaat	STIP JAKARTA
310	414302	STIP Jakarta	8010101050	146	Melukis Cakrawala Mimpi (MCM)	2021	61.600	Buku Digital		v			2021	Tak Terbatas	Bermanfaat	STIP JAKARTA
311	414302	STIP Jakarta	8010101050	147	Memahami PCR Lebih Dalam	2021	69.520	Buku Digital		v			2021	Tak Terbatas	Bermanfaat	STIP JAKARTA
312	414302	STIP Jakarta	8010101050	148	17 Tuntunan Hidup Muslim Edisi Revisi 2019	2021	220.000	Buku Digital		v			2021	Tak Terbatas	Bermanfaat	STIP JAKARTA
313	414302	STIP Jakarta	8010101050	149	26 Filsuf Perdamaian	2021	146.960	Buku Digital		v			2021	Tak Terbatas	Bermanfaat	STIP JAKARTA
314	414302	STIP Jakarta	8010101050	150	Biodiversitas Zingiberaceae Mijen Kota Sema	2021	70.400	Buku Digital		v			2021	Tak Terbatas	Bermanfaat	STIP JAKARTA
315	414302	STIP Jakarta	8010101050	151	Buku Ajar Energi Dan Operasi Tenaga Listrik	2021	176.000	Buku Digital		v			2021	Tak Terbatas	Bermanfaat	STIP JAKARTA
316	414302	STIP Jakarta	8010101050	152	Duniaku	2021	74.800	Buku Digital		v			2021	Tak Terbatas	Bermanfaat	STIP JAKARTA
317	414302	STIP Jakarta	8010101050	153	Entrepreneurs? Mantra: Cerita, Resep dan Ra	2021	87.120	Buku Digital		v			2021	Tak Terbatas	Bermanfaat	STIP JAKARTA
318	414302	STIP Jakarta	8010101050	154	Gama	2021	95.920	Buku Digital		v			2021	Tak Terbatas	Bermanfaat	STIP JAKARTA
319	414302	STIP Jakarta	8010101050	155	Gerbang Logika, Aljabar Boolean Menggunak	2021	73.920	Buku Digital		v			2021	Tak Terbatas	Bermanfaat	STIP JAKARTA
320	414302	STIP Jakarta	8010101050	156	Kepariwisataan Indonesia	2021	115.280	Buku Digital		v			2021	Tak Terbatas	Bermanfaat	STIP JAKARTA
321	414302	STIP Jakarta	8010101050	157	Metode Penelitian Sistem 3X Baca	2021	86.240	Buku Digital		v			2021	Tak Terbatas	Bermanfaat	STIP JAKARTA
322	414302	STIP Jakarta	8010101050	158	Model dan Strategi Tata Kelola Perguruan Tir	2021	112.640	Buku Digital		v			2021	Tak Terbatas	Bermanfaat	STIP JAKARTA
323	414302	STIP Jakarta	8010101050	159	Modul Bisnis Kuliner Berkelanjutan (Sustainal	2021	78.320	Buku Digital		v			2021	Tak Terbatas	Bermanfaat	STIP JAKARTA
324	414302	STIP Jakarta	8010101050	160	Pendidikan Kewarganegaraan: Tantangan Wa	2021	89.760	Buku Digital		v			2021	Tak Terbatas	Bermanfaat	STIP JAKARTA
325	414302	STIP Jakarta	8010101050	161	Pengembangan Sektor Unggulan Di Kalimant	2021	114.400	Buku Digital		v			2021	Tak Terbatas	Bermanfaat	STIP JAKARTA
326	414302	STIP Jakarta	8010101050	162	Perencanaan Pengembangan Daerah Tujuan	2021	68.640	Buku Digital		v			2021	Tak Terbatas	Bermanfaat	STIP JAKARTA
327	414302	STIP Jakarta	8010101050	163	Rasa Syukur: Kunci Kebahagiaan Dalam Kelu	2021	57.200	Buku Digital		v			2021	Tak Terbatas	Bermanfaat	STIP JAKARTA
328	414302	STIP Jakarta	8010101050	164	Silverrose Story	2021	58.960	Buku Digital		v			2021	Tak Terbatas	Bermanfaat	STIP JAKARTA
329	414302	STIP Jakarta	8010101050	165	Sistem dan Manajemen Pemeliharaan (Maint	2021	97.680	Buku Digital		v			2021	Tak Terbatas	Bermanfaat	STIP JAKARTA
330	414302	STIP Jakarta	8010101050	166	Surat Kekancingan Tanah Sultan Ground Upa	2021	100.320	Buku Digital		v			2021	Tak Terbatas	Bermanfaat	STIP JAKARTA
331	414302	STIP Jakarta	8010101050	167	Teknik Relaksasi Otot Progresif Pada Air Traf	2021	56.320	Buku Digital		v			2021	Tak Terbatas	Bermanfaat	STIP JAKARTA
332	414302	STIP Jakarta	8010101050	168	Analisis Dan Desain Penyearah DC Dengan S	2021	108.240	Buku Digital		v			2021	Tak Terbatas	Bermanfaat	STIP JAKARTA
333	414302	STIP Jakarta	8010101050	169	Antologi Puisi Percik Api Di Sore Hari	2021	31.680	Buku Digital		v			2021	Tak Terbatas	Bermanfaat	STIP JAKARTA
334	414302	STIP Jakarta	8010101050	170	Buku Ajar Matematika Berbasis Literasi Dan S	2021	90.640	Buku Digital		v			2021	Tak Terbatas	Bermanfaat	STIP JAKARTA
335	414302	STIP Jakarta	8010101050	171	Bunga Rampai Artikel Humaniora Kata Pence	2021	80.080	Buku Digital		v			2021	Tak Terbatas	Bermanfaat	STIP JAKARTA
336	414302	STIP Jakarta	8010101050	172	Cerita Rakyat Pandeglang	2021	44.880	Buku Digital		v			2021	Tak Terbatas	Bermanfaat	STIP JAKARTA
337	414302	STIP Jakarta	8010101050	173	Diversifikasi Produk Berbahan Dasar Murbei (	2021	44.880	Buku Digital		v			2021	Tak Terbatas	Bermanfaat	STIP JAKARTA
338	414302	STIP Jakarta	8010101050	174	Dunia Anak Sulung Kisah Hidup Jelimaus Bul	2021	80.960	Buku Digital		v			2021	Tak Terbatas	Bermanfaat	STIP JAKARTA
339	414302	STIP Jakarta	8010101050	175	Empowerment Timur & Barat Indonesia	2021	128.480	Buku Digital		v			2021	Tak Terbatas	Bermanfaat	STIP JAKARTA
340	414302	STIP Jakarta	8010101050	176	Fotokatalisis Dalam Pengolahan Limbah Teks	2021	67.760	Buku Digital		v			2021	Tak Terbatas	Bermanfaat	STIP JAKARTA
341	414302	STIP Jakarta	8010101050	177	Indeks Kualitas Lingkungan Hidup Provinsi Pa	2021	250.800	Buku Digital		v			2021	Tak Terbatas	Bermanfaat	STIP JAKARTA
342	414302	STIP Jakarta	8010101050	178	Inquiry Dalam Pembelajaran Sistem Gerak Da	2021	25.520	Buku Digital		v			2021	Tak Terbatas	Bermanfaat	STIP JAKARTA
343	414302	STIP Jakarta	8010101050	179	Kabar-Kabur Tanah Bergoyang Gambut Dan	2021	81.840	Buku Digital		v			2021	Tak Terbatas	Bermanfaat	STIP JAKARTA
344	414302	STIP Jakarta	8010101050	180	Kalkulus Diferensial (Limit, Turunan, Dan Apli	2021	79.200	Buku Digital		v			2021	Tak Terbatas	Bermanfaat	STIP JAKARTA
345	414302	STIP Jakarta	8010101050	181	Kalkulus Diferensial Pendekatan Blended Lea	2021	68.640	Buku Digital		v			2021	Tak Terbatas	Bermanfaat	STIP JAKARTA
346	414302	STIP Jakarta	8010101050	182	Kumpulan Cerita Anak (Kumpulan Cerita Bina	2021	29.920	Buku Digital		v			2021	Tak Terbatas	Bermanfaat	STIP JAKARTA
347	414302	STIP Jakarta	8010101050	183	Kumpulan Cerpen : Mekar Semalam	2021	29.040	Buku Digital		v			2021	Tak Terbatas	Bermanfaat	STIP JAKARTA
348	414302	STIP Jakarta	8010101050	184	Learning Simple Past Tense In Context	2021	51.040	Buku Digital		v			2021	Tak Terbatas	Bermanfaat	STIP JAKARTA
349	414302	STIP Jakarta	8010101050	185	Lelaki dan Buku Tua	2021	142.560	Buku Digital		v			2021	Tak Terbatas	Bermanfaat	STIP JAKARTA
350	414302	STIP Jakarta	8010101050	186	Mahir Menguasai SPSS Panduan Praktis Mer	2021	63.360	Buku Digital		v			2021	Tak Terbatas	Bermanfaat	STIP JAKARTA
351	414302	STIP Jakarta	8010101050	187	Menggenggam Waktu Meraih Prestasi	2021	67.760	Buku Digital		v			2021	Tak Terbatas	Bermanfaat	STIP JAKARTA
352	414302	STIP Jakarta	8010101050	188	Mentari Senja Yang Terbelah	2021	35.200	Buku Digital		v			2021	Tak Terbatas	Bermanfaat	STIP JAKARTA
353	414302	STIP Jakarta	8010101050	189	Menu Untuk Anak Autis Yang Perlu Anda Ket	2021	80.080	Buku Digital		v			2021	Tak Terbatas	Bermanfaat	STIP JAKARTA
354	414302	STIP Jakarta	8010101050	190	Meraih Asa	2021	245.520	Buku Digital		v			2021	Tak Terbatas	Bermanfaat	STIP JAKARTA
355	414302	STIP Jakarta	8010101050	191	Metode Penelitian Dan Pengolahan Data Untu	2021	77.440	Buku Digital		v			2021	Tak Terbatas	Bermanfaat	STIP JAKARTA
356	414302	STIP Jakarta	8010101050	192	Pencahayaan Pada Perpustakaan Nasional Ir	2021	401.280	Buku Digital		v			2021	Tak Terbatas	Bermanfaat	STIP JAKARTA
357	414302	STIP Jakarta	8010101050	193	Perambah Mimpi	2021	49.280	Buku Digital		v			2021	Tak Terbatas	Bermanfaat	STIP JAKARTA
358	414302	STIP Jakarta	8010101050	194	Syair Rindu Si Pengetuk Hati	2021	34.320	Buku Digital		v			2021	Tak Terbatas	Bermanfaat	STIP JAKARTA
359	414302	STIP Jakarta	8010101050	195	3 Detik, Kau Musuhku!	2021	69.520	Buku Digital		v			2021	Tak Terbatas	Bermanfaat	STIP JAKARTA

No.	Kode Satker	Nama Satker	Kode Barang	NUP	Uraian Aset Tak Berwujud	Tahun Perolehan	Nilai Perolehan (Rp)	Jenis Aset Tak Berwujud	Manfaat Aset Tak Berwujud				Waktu Dirasakannya Manfaat	Durasi Kemanfaatan Aset Tak Berwujud	Relevansi saat ini (Bermanfaat/ Tidak Bermanfaat)	Unit Kerja Yang Memanfaatkan
									Memiliki Nilai Ekonomi	Manfaat Keilmuan	Manfaat Sosial	Manfaat Lainnya				
360	414302	STIP Jakarta	8010101050	196	Antologi Cerpen ?Rangkaian Kata Membentu	2021	66.000	Buku Digital		v			2021	Tak Terbatas	Bermanfaat	STIP JAKARTA
361	414302	STIP Jakarta	8010101050	197	Antologi Puisi ?Jejak?	2021	57.200	Buku Digital		v			2021	Tak Terbatas	Bermanfaat	STIP JAKARTA
362	414302	STIP Jakarta	8010101050	198	Antologi Puisi ?Sajak Berjuta Makna?	2021	54.560	Buku Digital		v			2021	Tak Terbatas	Bermanfaat	STIP JAKARTA
363	414302	STIP Jakarta	8010101050	199	Bija	2021	70.400	Buku Digital		v			2021	Tak Terbatas	Bermanfaat	STIP JAKARTA
364	414302	STIP Jakarta	8010101050	200	K. U. A. T.	2021	72.160	Buku Digital		v			2021	Tak Terbatas	Bermanfaat	STIP JAKARTA
365	414302	STIP Jakarta	8010101050	201	Keping Ingatan	2021	61.600	Buku Digital		v			2021	Tak Terbatas	Bermanfaat	STIP JAKARTA
366	414302	STIP Jakarta	8010101050	202	Love After 7 Days	2021	54.560	Buku Digital		v			2021	Tak Terbatas	Bermanfaat	STIP JAKARTA
367	414302	STIP Jakarta	8010101050	203	Tersesat	2021	68.640	Buku Digital		v			2021	Tak Terbatas	Bermanfaat	STIP JAKARTA
368	414302	STIP Jakarta	8010101050	204	A.I.B	2021	75.680	Buku Digital		v			2021	Tak Terbatas	Bermanfaat	STIP JAKARTA
369	414302	STIP Jakarta	8010101050	205	Anggia Larasati	2021	70.400	Buku Digital		v			2021	Tak Terbatas	Bermanfaat	STIP JAKARTA
370	414302	STIP Jakarta	8010101050	206	Antologi Puisi Peladang Cedera	2021	58.080	Buku Digital		v			2021	Tak Terbatas	Bermanfaat	STIP JAKARTA
371	414302	STIP Jakarta	8010101050	207	Kutitipkan Padamu Hai Anak Bangsa	2021	84.480	Buku Digital		v			2021	Tak Terbatas	Bermanfaat	STIP JAKARTA
372	414302	STIP Jakarta	8010101050	208	Sepucuk Surat Di Penghujung Malam	2021	84.480	Buku Digital		v			2021	Tak Terbatas	Bermanfaat	STIP JAKARTA
373	414302	STIP Jakarta	8010101050	209	20 Romansa Cinta	2021	79.200	Buku Digital		v			2021	Tak Terbatas	Bermanfaat	STIP JAKARTA
374	414302	STIP Jakarta	8010101050	210	Bagaimana Hidup Dan Mati Yang Baik	2021	30.800	Buku Digital		v			2021	Tak Terbatas	Bermanfaat	STIP JAKARTA
375	414302	STIP Jakarta	8010101050	211	Belajar Komunikasi Berbahasa Arab Dasar Ba	2021	266.640	Buku Digital		v			2021	Tak Terbatas	Bermanfaat	STIP JAKARTA
376	414302	STIP Jakarta	8010101050	212	Castalian Nightshade	2021	104.720	Buku Digital		v			2021	Tak Terbatas	Bermanfaat	STIP JAKARTA
377	414302	STIP Jakarta	8010101050	213	Dominan	2021	57.200	Buku Digital		v			2021	Tak Terbatas	Bermanfaat	STIP JAKARTA
378	414302	STIP Jakarta	8010101050	214	Dua Bulan Di Matamu Puisi Dan Fotografi	2021	64.240	Buku Digital		v			2021	Tak Terbatas	Bermanfaat	STIP JAKARTA
379	414302	STIP Jakarta	8010101050	215	English Course Textbook (Textbook For Efl S	2021	48.400	Buku Digital		v			2021	Tak Terbatas	Bermanfaat	STIP JAKARTA
380	414302	STIP Jakarta	8010101050	216	Explorer : English For Tourism	2021	85.360	Buku Digital		v			2021	Tak Terbatas	Bermanfaat	STIP JAKARTA
381	414302	STIP Jakarta	8010101050	217	Flashback	2021	40.480	Buku Digital		v			2021	Tak Terbatas	Bermanfaat	STIP JAKARTA
382	414302	STIP Jakarta	8010101050	218	Gaya Tolak	2021	80.960	Buku Digital		v			2021	Tak Terbatas	Bermanfaat	STIP JAKARTA
383	414302	STIP Jakarta	8010101050	219	Hiraeth	2021	45.760	Buku Digital		v			2021	Tak Terbatas	Bermanfaat	STIP JAKARTA
384	414302	STIP Jakarta	8010101050	220	Hutan Kota: Ruang Interaksi, Edukasi, Dan R	2021	252.560	Buku Digital		v			2021	Tak Terbatas	Bermanfaat	STIP JAKARTA
385	414302	STIP Jakarta	8010101050	221	Keselamatan Dan Kesehatan Kerja	2021	130.240	Buku Digital		v			2021	Tak Terbatas	Bermanfaat	STIP JAKARTA
386	414302	STIP Jakarta	8010101050	222	Ki Hadjar Dewantara : Multikultural Dalam Pe	2021	103.840	Buku Digital		v			2021	Tak Terbatas	Bermanfaat	STIP JAKARTA
387	414302	STIP Jakarta	8010101050	223	Kutuliskan Cinta	2021	32.560	Buku Digital		v			2021	Tak Terbatas	Bermanfaat	STIP JAKARTA
388	414302	STIP Jakarta	8010101050	224	Literasi Matematika (Mathematical Literacy) S	2021	66.000	Buku Digital		v			2021	Tak Terbatas	Bermanfaat	STIP JAKARTA
389	414302	STIP Jakarta	8010101050	225	Membuka Tabir Tsunami	2021	64.240	Buku Digital		v			2021	Tak Terbatas	Bermanfaat	STIP JAKARTA
390	414302	STIP Jakarta	8010101050	226	Mesin Hybrid	2021	57.200	Buku Digital		v			2021	Tak Terbatas	Bermanfaat	STIP JAKARTA
391	414302	STIP Jakarta	8010101050	227	Metode Pengembangan Desain Produk Kriya	2021	257.840	Buku Digital		v			2021	Tak Terbatas	Bermanfaat	STIP JAKARTA
392	414302	STIP Jakarta	8010101050	228	Model Strategi Penguatan Daya Saing Industr	2021	78.320	Buku Digital		v			2021	Tak Terbatas	Bermanfaat	STIP JAKARTA
393	414302	STIP Jakarta	8010101050	229	Narashit	2021	47.520	Buku Digital		v			2021	Tak Terbatas	Bermanfaat	STIP JAKARTA
394	414302	STIP Jakarta	8010101050	230	Novel Religi Kau Pertemukan Aku Dengan Tu	2021	81.840	Buku Digital		v			2021	Tak Terbatas	Bermanfaat	STIP JAKARTA
395	414302	STIP Jakarta	8010101050	231	Panduan Praktis Hatha Yoga Bagi Orang Mod	2021	37.840	Buku Digital		v			2021	Tak Terbatas	Bermanfaat	STIP JAKARTA
396	414302	STIP Jakarta	8010101050	232	Pemantapan Mandiri Materi Matematika SD/M	2021	88.880	Buku Digital		v			2021	Tak Terbatas	Bermanfaat	STIP JAKARTA
397	414302	STIP Jakarta	8010101050	233	Pengembangan Industri Kuliner Berbasis Mak	2021	273.680	Buku Digital		v			2021	Tak Terbatas	Bermanfaat	STIP JAKARTA
398	414302	STIP Jakarta	8010101050	234	Perjalanan Waktu Mencarimu	2021	61.600	Buku Digital		v			2021	Tak Terbatas	Bermanfaat	STIP JAKARTA
399	414302	STIP Jakarta	8010101050	235	Rama?s Story : Gita Hazard!	2021	101.200	Buku Digital		v			2021	Tak Terbatas	Bermanfaat	STIP JAKARTA
400	414302	STIP Jakarta	8010101050	236	Sacrifice Of Love	2021	83.600	Buku Digital		v			2021	Tak Terbatas	Bermanfaat	STIP JAKARTA
401	414302	STIP Jakarta	8010101050	237	Sebelum Pergi Ku Ikhlas Dan Pamit Undur Di	2021	42.240	Buku Digital		v			2021	Tak Terbatas	Bermanfaat	STIP JAKARTA
402	414302	STIP Jakarta	8010101050	238	Selagi Angin Masih Milikmu Kumpulan Puisi	2021	44.000	Buku Digital		v			2021	Tak Terbatas	Bermanfaat	STIP JAKARTA
403	414302	STIP Jakarta	8010101050	239	Start From Within Begin At The Top Volume 1	2021	61.600	Buku Digital		v			2021	Tak Terbatas	Bermanfaat	STIP JAKARTA
404	414302	STIP Jakarta	8010101050	240	Start From Within Begin At The Top Volume 2	2021	56.320	Buku Digital		v			2021	Tak Terbatas	Bermanfaat	STIP JAKARTA
405	414302	STIP Jakarta	8010101050	241	? SUJCI ? Salahkah Ustad Jatuh Cinta	2021	62.480	Buku Digital		v			2021	Tak Terbatas	Bermanfaat	STIP JAKARTA
406	414302	STIP Jakarta	8010101050	242	Aritma Bersya?ir	2021	69.520	Buku Digital		v			2021	Tak Terbatas	Bermanfaat	STIP JAKARTA
407	414302	STIP Jakarta	8010101050	243	Batang Kayu Bolong (Kumpulan Puisi)	2021	59.840	Buku Digital		v			2021	Tak Terbatas	Bermanfaat	STIP JAKARTA
408	414302	STIP Jakarta	8010101050	244	Belajar Renang Gaya Dada Mudah Dan Meny	2021	58.080	Buku Digital		v			2021	Tak Terbatas	Bermanfaat	STIP JAKARTA
409	414302	STIP Jakarta	8010101050	245	Bunga Rampai Lingkungan Hidup	2021	80.080	Buku Digital		v			2021	Tak Terbatas	Bermanfaat	STIP JAKARTA
410	414302	STIP Jakarta	8010101050	246	Cacing Kacang (Sipuncula): Kajian Biologi, El	2021	80.960	Buku Digital		v			2021	Tak Terbatas	Bermanfaat	STIP JAKARTA
411	414302	STIP Jakarta	8010101050	247	Depati Kuris Notoyudo : Pahlawan Sosial dari	2021	67.760	Buku Digital		v			2021	Tak Terbatas	Bermanfaat	STIP JAKARTA
412	414302	STIP Jakarta	8010101050	248	Diari Intelektual Catatan-Catatan Reflektif Per	2021	121.440	Buku Digital		v			2021	Tak Terbatas	Bermanfaat	STIP JAKARTA
413	414302	STIP Jakarta	8010101050	249	Goes To Australia Perjalanan Pendidikan Ibu	2021	66.000	Buku Digital		v			2021	Tak Terbatas	Bermanfaat	STIP JAKARTA
414	414302	STIP Jakarta	8010101050	250	Hanya Islam (Sebuah Filosofi Hidup)	2021	64.240	Buku Digital		v			2021	Tak Terbatas	Bermanfaat	STIP JAKARTA
415	414302	STIP Jakarta	8010101050	251	Komunikasi Internal Organisasi	2021	96.800	Buku Digital		v			2021	Tak Terbatas	Bermanfaat	STIP JAKARTA

No.	Kode Satker	Nama Satker	Kode Barang	NUP	Uraian Aset Tak Berwujud	Tahun Perolehan	Nilai Perolehan (Rp)	Jenis Aset Tak Berwujud	Manfaat Aset Tak Berwujud				Waktu Dirasakannya Manfaat	Durasi Kemanfaatan Aset Tak Berwujud	Relevansi saat ini (Bermanfaat/ Tidak Bermanfaat)	Unit Kerja Yang Memanfaatkan
									Memiliki Nilai Ekonomi	Manfaat Keilmuan	Manfaat Sosial	Manfaat Lainnya				
416	414302	STIP Jakarta	8010101050	252	Kumpulan Puisi Cinta	2021	61.600	Buku Digital		v			2021	Tak Terbatas	Bermanfaat	STIP JAKARTA
417	414302	STIP Jakarta	8010101050	253	Lost Star	2021	67.760	Buku Digital		v			2021	Tak Terbatas	Bermanfaat	STIP JAKARTA
418	414302	STIP Jakarta	8010101050	254	Modul Kapita Selekta Matematika Geometri	2021	98.560	Buku Digital		v			2021	Tak Terbatas	Bermanfaat	STIP JAKARTA
419	414302	STIP Jakarta	8010101050	255	Neraca Massa dan Neraca Panas	2021	112.640	Buku Digital		v			2021	Tak Terbatas	Bermanfaat	STIP JAKARTA
420	414302	STIP Jakarta	8010101050	256	Pendidikan Anak ADHD (Attention Deficit Hyp	2021	74.800	Buku Digital		v			2021	Tak Terbatas	Bermanfaat	STIP JAKARTA
421	414302	STIP Jakarta	8010101050	257	Pentingnya Bilangan Bulat : Suplemen Belaja	2021	72.160	Buku Digital		v			2021	Tak Terbatas	Bermanfaat	STIP JAKARTA
422	414302	STIP Jakarta	8010101050	258	Pidato Empat Bahasa	2021	73.920	Buku Digital		v			2021	Tak Terbatas	Bermanfaat	STIP JAKARTA
423	414302	STIP Jakarta	8010101050	259	Puisi Dan Sajak Spasi Di Antara Titik Koma M	2021	67.760	Buku Digital		v			2021	Tak Terbatas	Bermanfaat	STIP JAKARTA
424	414302	STIP Jakarta	8010101050	260	Ragam Olahan Sayur Indigenous Khas Luwul	2021	85.360	Buku Digital		v			2021	Tak Terbatas	Bermanfaat	STIP JAKARTA
425	414302	STIP Jakarta	8010101050	261	Resolusi Konflik Kawasan Hutan: Antara Pera	2021	88.000	Buku Digital		v			2021	Tak Terbatas	Bermanfaat	STIP JAKARTA
426	414302	STIP Jakarta	8010101050	262	Roller Coaster Pendidik Muda	2021	68.640	Buku Digital		v			2021	Tak Terbatas	Bermanfaat	STIP JAKARTA
427	414302	STIP Jakarta	8010101050	263	Rumah (Baca) Kita	2021	80.080	Buku Digital		v			2021	Tak Terbatas	Bermanfaat	STIP JAKARTA
428	414302	STIP Jakarta	8010101050	274	Tetesan Waktu	2021	90.640	Buku Digital		v			2021	Tak Terbatas	Bermanfaat	STIP JAKARTA
429	414302	STIP Jakarta	8010101050	275	Untaian Motivasi	2021	56.320	Buku Digital		v			2021	Tak Terbatas	Bermanfaat	STIP JAKARTA
430	414302	STIP Jakarta	8010101050	276	Penanggulangan Erosi Pantai	2021	71.280	Buku Digital		v			2021	Tak Terbatas	Bermanfaat	STIP JAKARTA
431	414302	STIP Jakarta	8010101050	277	Berbicara pada Angin	2021	57.200	Buku Digital		v			2021	Tak Terbatas	Bermanfaat	STIP JAKARTA
432	414302	STIP Jakarta	8010101050	278	Dulu Dia Gusku	2021	110.000	Buku Digital		v			2021	Tak Terbatas	Bermanfaat	STIP JAKARTA
433	414302	STIP Jakarta	8010101050	279	Kumpulan Puisi Romansa Cinta	2021	56.320	Buku Digital		v			2021	Tak Terbatas	Bermanfaat	STIP JAKARTA
434	414302	STIP Jakarta	8010101050	280	Kumpulan Puisi Sketsa Harapan	2021	56.320	Buku Digital		v			2021	Tak Terbatas	Bermanfaat	STIP JAKARTA
435	414302	STIP Jakarta	8010101050	281	Panca in Dira	2021	77.440	Buku Digital		v			2021	Tak Terbatas	Bermanfaat	STIP JAKARTA
436	414302	STIP Jakarta	8010101050	282	Puisi Cinta 3 Benua	2021	68.640	Buku Digital		v			2021	Tak Terbatas	Bermanfaat	STIP JAKARTA
437	414302	STIP Jakarta	8010101050	283	Sekeping Logam Sejuta Cerita	2021	70.400	Buku Digital		v			2021	Tak Terbatas	Bermanfaat	STIP JAKARTA
438	414302	STIP Jakarta	8010101050	284	Senja Kehidupan	2021	54.560	Buku Digital		v			2021	Tak Terbatas	Bermanfaat	STIP JAKARTA
439	414302	STIP Jakarta	8010101050	285	The Angel of Death My Love	2021	65.120	Buku Digital		v			2021	Tak Terbatas	Bermanfaat	STIP JAKARTA
440	414302	STIP Jakarta	8010101050	286	Bekerja Dengan Iman Kesabaran Itu Mendata	2021	63.360	Buku Digital		v			2021	Tak Terbatas	Bermanfaat	STIP JAKARTA
441	414302	STIP Jakarta	8010101050	287	Buram Pudok (Bunga Rampai Puisi Dokter)	2021	58.080	Buku Digital		v			2021	Tak Terbatas	Bermanfaat	STIP JAKARTA
442	414302	STIP Jakarta	8010101050	288	Cado Domas (Catatan Dodol Dokter Puskesm	2021	62.480	Buku Digital		v			2021	Tak Terbatas	Bermanfaat	STIP JAKARTA
443	414302	STIP Jakarta	8010101050	289	Cara Termudah Memahami, Melaksanakan, S	2021	68.640	Buku Digital		v			2021	Tak Terbatas	Bermanfaat	STIP JAKARTA
444	414302	STIP Jakarta	8010101050	290	Caram Dukes Inspiratif Catatan Ramas Dunia	2021	70.400	Buku Digital		v			2021	Tak Terbatas	Bermanfaat	STIP JAKARTA
445	414302	STIP Jakarta	8010101050	291	Gosis Pengawas Bus dan Pemburu Belalang	2021	58.080	Buku Digital		v			2021	Tak Terbatas	Bermanfaat	STIP JAKARTA
446	414302	STIP Jakarta	8010101050	292	Lebih Dekat Dengan Industri 4.0	2021	107.360	Buku Digital		v			2021	Tak Terbatas	Bermanfaat	STIP JAKARTA
447	414302	STIP Jakarta	8010101050	293	Luka	2021	57.200	Buku Digital		v			2021	Tak Terbatas	Bermanfaat	STIP JAKARTA
448	414302	STIP Jakarta	8010101050	294	Manajemen Perubahan Menuju Organisasi Be	2021	70.400	Buku Digital		v			2021	Tak Terbatas	Bermanfaat	STIP JAKARTA
449	414302	STIP Jakarta	8010101050	295	Manajemen Sumber Daya Manusia (SDM) Be	2021	86.240	Buku Digital		v			2021	Tak Terbatas	Bermanfaat	STIP JAKARTA
450	414302	STIP Jakarta	8010101050	296	Muda Sukses	2021	72.160	Buku Digital		v			2021	Tak Terbatas	Bermanfaat	STIP JAKARTA
451	414302	STIP Jakarta	8010101050	297	Pengantar Tenun Songket Sambas	2021	79.200	Buku Digital		v			2021	Tak Terbatas	Bermanfaat	STIP JAKARTA
452	414302	STIP Jakarta	8010101050	298	Perkokoh Ke-Indonesia-an Kita : Kompilasi Pe	2021	123.200	Buku Digital		v			2021	Tak Terbatas	Bermanfaat	STIP JAKARTA
453	414302	STIP Jakarta	8010101050	299	Ruang Opini Publik	2021	62.480	Buku Digital		v			2021	Tak Terbatas	Bermanfaat	STIP JAKARTA
454	414302	STIP Jakarta	8010101050	300	Untuk SMP & SMA Panduan Wisata Edukasi	2021	58.960	Buku Digital		v			2021	Tak Terbatas	Bermanfaat	STIP JAKARTA
455	414302	STIP Jakarta	8010101050	301	Aku Bangga Jadi Seorang Moeslim	2021	94.160	Buku Digital		v			2021	Tak Terbatas	Bermanfaat	STIP JAKARTA
456	414302	STIP Jakarta	8010101050	302	Aminah Jejak Dibangku Seragam Putih Biru	2021	56.320	Buku Digital		v			2021	Tak Terbatas	Bermanfaat	STIP JAKARTA
457	414302	STIP Jakarta	8010101050	303	Antologi Puisi Religius ?Kalam-Kalam Rindu?	2021	101.200	Buku Digital		v			2021	Tak Terbatas	Bermanfaat	STIP JAKARTA
458	414302	STIP Jakarta	8010101050	304	Asa di Balik Embun	2021	62.480	Buku Digital		v			2021	Tak Terbatas	Bermanfaat	STIP JAKARTA
459	414302	STIP Jakarta	8010101050	305	Asiknya Hijrah	2021	59.840	Buku Digital		v			2021	Tak Terbatas	Bermanfaat	STIP JAKARTA
460	414302	STIP Jakarta	8010101050	306	Best Stories: Kisah Inspiratif Meraih Prestasi	2021	98.560	Buku Digital		v			2021	Tak Terbatas	Bermanfaat	STIP JAKARTA
461	414302	STIP Jakarta	8010101050	307	Cahaya Islam di Benua Asia	2021	75.680	Buku Digital		v			2021	Tak Terbatas	Bermanfaat	STIP JAKARTA
462	414302	STIP Jakarta	8010101050	308	Catatan yang Terlupakan	2021	56.320	Buku Digital		v			2021	Tak Terbatas	Bermanfaat	STIP JAKARTA
463	414302	STIP Jakarta	8010101050	309	Di antara Dua Persimpangan	2021	56.320	Buku Digital		v			2021	Tak Terbatas	Bermanfaat	STIP JAKARTA
464	414302	STIP Jakarta	8010101050	310	Duh Gigiku Sakit	2021	69.520	Buku Digital		v			2021	Tak Terbatas	Bermanfaat	STIP JAKARTA
465	414302	STIP Jakarta	8010101050	311	Guru Berkekuatan Cinta	2021	66.000	Buku Digital		v			2021	Tak Terbatas	Bermanfaat	STIP JAKARTA
466	414302	STIP Jakarta	8010101050	312	Half Of Us Is One For Us	2021	58.960	Buku Digital		v			2021	Tak Terbatas	Bermanfaat	STIP JAKARTA
467	414302	STIP Jakarta	8010101050	313	Ikhtiar cinta	2021	69.520	Buku Digital		v			2021	Tak Terbatas	Bermanfaat	STIP JAKARTA
468	414302	STIP Jakarta	8010101050	314	Kecilnya Dunia Ku	2021	84.480	Buku Digital		v			2021	Tak Terbatas	Bermanfaat	STIP JAKARTA
469	414302	STIP Jakarta	8010101050	315	Kiat-kiat Menjadi Guru Pemula yang Hebat	2021	57.200	Buku Digital		v			2021	Tak Terbatas	Bermanfaat	STIP JAKARTA
470	414302	STIP Jakarta	8010101050	316	Kita Bertemu Bukan untuk Berpisah	2021	75.680	Buku Digital		v			2021	Tak Terbatas	Bermanfaat	STIP JAKARTA
471	414302	STIP Jakarta	8010101050	317	Ku Pinang Kau di Lamin Pampang	2021	58.080	Buku Digital		v			2021	Tak Terbatas	Bermanfaat	STIP JAKARTA

No.	Kode Satker	Nama Satker	Kode Barang	NUP	Uraian Aset Tak Berwujud	Tahun Perolehan	Nilai Perolehan (Rp)	Jenis Aset Tak Berwujud	Manfaat Aset Tak Berwujud				Waktu Dirasakannya Manfaat	Durasi Kemanfaatan Aset Tak Berwujud	Relevansi saat ini (Bermanfaat/ Tidak Bermanfaat)	Unit Kerja Yang Memanfaatkan
									Memiliki Nilai Ekonomi	Manfaat Keilmuan	Manfaat Sosial	Manfaat Lainnya				
472	414302	STIP Jakarta	8010101050	318	Kumpulan Puisi Kapuas Hulu	2021	58.080	Buku Digital		v			2021	Tak Terbatas	Bermanfaat	STIP JAKARTA
473	414302	STIP Jakarta	8010101050	319	Menapak di Awan	2021	54.560	Buku Digital		v			2021	Tak Terbatas	Bermanfaat	STIP JAKARTA
474	414302	STIP Jakarta	8010101050	320	My Pieces	2021	65.120	Buku Digital		v			2021	Tak Terbatas	Bermanfaat	STIP JAKARTA
475	414302	STIP Jakarta	8010101050	321	Cahaya di Ujung Labirin Bathin Baba and Me	2021	101.200	Buku Digital		v			2021	Tak Terbatas	Bermanfaat	STIP JAKARTA
476	414302	STIP Jakarta	8010101050	322	Dekorasi dan Perhiasan	2021	92.400	Buku Digital		v			2021	Tak Terbatas	Bermanfaat	STIP JAKARTA
477	414302	STIP Jakarta	8010101050	323	Exceptional Leader-Managers: Striving For E	2021	73.040	Buku Digital		v			2021	Tak Terbatas	Bermanfaat	STIP JAKARTA
478	414302	STIP Jakarta	8010101050	324	Indonesia Negeriku	2021	65.120	Buku Digital		v			2021	Tak Terbatas	Bermanfaat	STIP JAKARTA
479	414302	STIP Jakarta	8010101050	325	Kewirausahaan Industri	2021	93.280	Buku Digital		v			2021	Tak Terbatas	Bermanfaat	STIP JAKARTA
480	414302	STIP Jakarta	8010101050	326	Kinerja Pelayanan Angkutan Umum Jalan Ra	2021	78.320	Buku Digital		v			2021	Tak Terbatas	Bermanfaat	STIP JAKARTA
481	414302	STIP Jakarta	8010101050	327	Kumpulan Kisah Teladan Tokoh-Tokoh Indon	2021	68.640	Buku Digital		v			2021	Tak Terbatas	Bermanfaat	STIP JAKARTA
482	414302	STIP Jakarta	8010101050	328	Langkah-Langkah Praktis Mengubah Indones	2021	103.840	Buku Digital		v			2021	Tak Terbatas	Bermanfaat	STIP JAKARTA
483	414302	STIP Jakarta	8010101050	329	Manajemen Kearsipan	2021	93.280	Buku Digital		v			2021	Tak Terbatas	Bermanfaat	STIP JAKARTA
484	414302	STIP Jakarta	8010101050	330	Mutiara dalam Kata	2021	58.080	Buku Digital		v			2021	Tak Terbatas	Bermanfaat	STIP JAKARTA
485	414302	STIP Jakarta	8010101050	331	Pameran Seni Rupa Nirmana Fungsional-Feb	2021	76.560	Buku Digital		v			2021	Tak Terbatas	Bermanfaat	STIP JAKARTA
486	414302	STIP Jakarta	8010101050	332	Pemberian Makan Bayi dan Anak	2021	69.520	Buku Digital		v			2021	Tak Terbatas	Bermanfaat	STIP JAKARTA
487	414302	STIP Jakarta	8010101050	333	Pengantar Selam Ilmiah	2021	80.960	Buku Digital		v			2021	Tak Terbatas	Bermanfaat	STIP JAKARTA
488	414302	STIP Jakarta	8010101050	334	Rama's Story : Virgo Guardian Angel	2021	87.120	Buku Digital		v			2021	Tak Terbatas	Bermanfaat	STIP JAKARTA
489	414302	STIP Jakarta	8010101050	335	Resep Keripik Ketela	2021	54.560	Buku Digital		v			2021	Tak Terbatas	Bermanfaat	STIP JAKARTA
490	414302	STIP Jakarta	8010101050	336	Sepucuk Cempaka di Kotamu: Antologi 14 Kis	2021	66.880	Buku Digital		v			2021	Tak Terbatas	Bermanfaat	STIP JAKARTA
491	414302	STIP Jakarta	8010101050	337	The Poem of Everyday Life	2021	86.240	Buku Digital		v			2021	Tak Terbatas	Bermanfaat	STIP JAKARTA
492	414302	STIP Jakarta	8010101050	338	Window Lighting untuk Foto Potret	2021	69.520	Buku Digital		v			2021	Tak Terbatas	Bermanfaat	STIP JAKARTA
493	414302	STIP Jakarta	8010101050	339	Bingkai Batas	2021	77.440	Buku Digital		v			2021	Tak Terbatas	Bermanfaat	STIP JAKARTA
494	414302	STIP Jakarta	8010101050	340	Pegar Bercelah-Pelindung dan Penumbuh Pa	2021	116.160	Buku Digital		v			2021	Tak Terbatas	Bermanfaat	STIP JAKARTA
495	414302	STIP Jakarta	8010101050	341	Duwo	2021	54.560	Buku Digital		v			2021	Tak Terbatas	Bermanfaat	STIP JAKARTA
496	414302	STIP Jakarta	8010101050	342	Kejar Daku	2021	84.480	Buku Digital		v			2021	Tak Terbatas	Bermanfaat	STIP JAKARTA
497	414302	STIP Jakarta	8010101050	343	Kumpulan Puisi Karya Sriwahyuningsih Olive	2021	62.480	Buku Digital		v			2021	Tak Terbatas	Bermanfaat	STIP JAKARTA
498	414302	STIP Jakarta	8010101050	344	Menguak Pesona Gunung Kelud	2021	49.280	Buku Digital		v			2021	Tak Terbatas	Bermanfaat	STIP JAKARTA
499	414302	STIP Jakarta	8010101050	345	Menyatakan Cinta tak Semudah yang Engkau	2021	91.520	Buku Digital		v			2021	Tak Terbatas	Bermanfaat	STIP JAKARTA
500	414302	STIP Jakarta	8010101050	346	Nak,,,dan Kisah-kisah Pilihan	2021	68.640	Buku Digital		v			2021	Tak Terbatas	Bermanfaat	STIP JAKARTA
501	414302	STIP Jakarta	8010101050	347	Semua Pasti Bisa dan Mampu	2021	81.840	Buku Digital		v			2021	Tak Terbatas	Bermanfaat	STIP JAKARTA
502	414302	STIP Jakarta	8010101050	348	Agribisnis Perikanan Di Flores Timur	2021	77.440	Buku Digital		v			2021	Tak Terbatas	Bermanfaat	STIP JAKARTA
503	414302	STIP Jakarta	8010101050	349	Aku Seorang Penggiat Aviasi (FC)	2021	87.120	Buku Digital		v			2021	Tak Terbatas	Bermanfaat	STIP JAKARTA
504	414302	STIP Jakarta	8010101050	350	Alat-Alat Navigasi	2021	73.920	Buku Digital		v			2021	Tak Terbatas	Bermanfaat	STIP JAKARTA
505	414302	STIP Jakarta	8010101050	351	Assessment Perikanan Tangkap	2021	58.080	Buku Digital		v			2021	Tak Terbatas	Bermanfaat	STIP JAKARTA
506	414302	STIP Jakarta	8010101050	352	Avertebrata air	2021	82.720	Buku Digital		v			2021	Tak Terbatas	Bermanfaat	STIP JAKARTA
507	414302	STIP Jakarta	8010101050	353	Bangunan Kapal	2021	76.560	Buku Digital		v			2021	Tak Terbatas	Bermanfaat	STIP JAKARTA
508	414302	STIP Jakarta	8010101050	354	Budidaya Ikan Lele Sistem Bioflok: Teknik Pe	2021	58.960	Buku Digital		v			2021	Tak Terbatas	Bermanfaat	STIP JAKARTA
509	414302	STIP Jakarta	8010101050	355	Budidaya Ikan Nila	2021	76.560	Buku Digital		v			2021	Tak Terbatas	Bermanfaat	STIP JAKARTA
510	414302	STIP Jakarta	8010101050	356	Buku Ajar Teknologi Penanganan Hasil Perika	2021	72.160	Buku Digital		v			2021	Tak Terbatas	Bermanfaat	STIP JAKARTA
511	414302	STIP Jakarta	8010101050	357	COLREG 1972 dan Dinas Jaga Anjungan	2021	76.560	Buku Digital		v			2021	Tak Terbatas	Bermanfaat	STIP JAKARTA
512	414302	STIP Jakarta	8010101050	358	COLREG 1972 dan Dinas Jaga Anjungan (FC	2021	110.000	Buku Digital		v			2021	Tak Terbatas	Bermanfaat	STIP JAKARTA
513	414302	STIP Jakarta	8010101050	359	Dasar Mikrokontroler Atmega8535 dengan CA	2021	62.480	Buku Digital		v			2021	Tak Terbatas	Bermanfaat	STIP JAKARTA
514	414302	STIP Jakarta	8010101050	360	Dinamika Pembudidaya Rumput Laut: Dari Ko	2021	130.240	Buku Digital		v			2021	Tak Terbatas	Bermanfaat	STIP JAKARTA
515	414302	STIP Jakarta	8010101050	361	Domestikasi Udang: Prospek Masa Depan Su	2021	108.240	Buku Digital		v			2021	Tak Terbatas	Bermanfaat	STIP JAKARTA
516	414302	STIP Jakarta	8010101050	362	Ekosistem dan Sumber Daya Alam Pesisir	2021	77.440	Buku Digital		v			2021	Tak Terbatas	Bermanfaat	STIP JAKARTA
517	414302	STIP Jakarta	8010101050	363	English for Port and Shipping management	2021	69.520	Buku Digital		v			2021	Tak Terbatas	Bermanfaat	STIP JAKARTA
518	414302	STIP Jakarta	8010101050	364	Ensiklopedia Pengolahan dan Industri Ikan Sa	2021	82.720	Buku Digital		v			2021	Tak Terbatas	Bermanfaat	STIP JAKARTA
519	414302	STIP Jakarta	8010101050	365	Fenomena Perkembangan Bisnis Maskapai d	2021	147.840	Buku Digital		v			2021	Tak Terbatas	Bermanfaat	STIP JAKARTA
520	414302	STIP Jakarta	8010101050	366	Garuda Indoesia Dahulu dan Kini (FC)	2021	59.840	Buku Digital		v			2021	Tak Terbatas	Bermanfaat	STIP JAKARTA
521	414302	STIP Jakarta	8010101050	367	Genetika Belajar Genetika dengan Mudah & K	2021	123.200	Buku Digital		v			2021	Tak Terbatas	Bermanfaat	STIP JAKARTA
522	414302	STIP Jakarta	8010101050	368	Hama & Penyakit Ikan	2021	100.320	Buku Digital		v			2021	Tak Terbatas	Bermanfaat	STIP JAKARTA
523	414302	STIP Jakarta	8010101050	369	Hukum Maritim	2021	72.160	Buku Digital		v			2021	Tak Terbatas	Bermanfaat	STIP JAKARTA
524	414302	STIP Jakarta	8010101050	370	Ikhtiologi, Ikan dan Segala Aspek Kehidupanr	2021	105.600	Buku Digital		v			2021	Tak Terbatas	Bermanfaat	STIP JAKARTA
525	414302	STIP Jakarta	8010101050	371	Intisari Ilmu Pelayaran Datar	2021	71.280	Buku Digital		v			2021	Tak Terbatas	Bermanfaat	STIP JAKARTA
526	414302	STIP Jakarta	8010101050	372	Intisari Olah Gerak Kapal	2021	74.800	Buku Digital		v			2021	Tak Terbatas	Bermanfaat	STIP JAKARTA
527	414302	STIP Jakarta	8010101050	373	Kapal Pesiar	2021	58.080	Buku Digital		v			2021	Tak Terbatas	Bermanfaat	STIP JAKARTA

No.	Kode Satker	Nama Satker	Kode Barang	NUP	Uraian Aset Tak Berwujud	Tahun Perolehan	Nilai Perolehan (Rp)	Jenis Aset Tak Berwujud	Manfaat Aset Tak Berwujud				Waktu Dirasakannya Manfaat	Durasi Kemanfaatan Aset Tak Berwujud	Relevansi saat ini (Bermanfaat/ Tidak Bermanfaat)	Unit Kerja Yang Memanfaatkan
									Memiliki Nilai Ekonomi	Manfaat Keilmuan	Manfaat Sosial	Manfaat Lainnya				
528	414302	STIP Jakarta	8010101050	374	Karang Lunak	2021	113.520	Buku Digital		v			2021	Tak Terbatas	Bermanfaat	STIP JAKARTA
529	414302	STIP Jakarta	8010101050	375	Kecakapan Bahari (FC)	2021	65.120	Buku Digital		v			2021	Tak Terbatas	Bermanfaat	STIP JAKARTA
530	414302	STIP Jakarta	8010101050	376	Kepal Komitmen	2021	61.600	Buku Digital		v			2021	Tak Terbatas	Bermanfaat	STIP JAKARTA
531	414302	STIP Jakarta	8010101050	377	Kompas dan Sistem Kemudi untuk Nahkoda (	2021	74.800	Buku Digital		v			2021	Tak Terbatas	Bermanfaat	STIP JAKARTA
532	414302	STIP Jakarta	8010101050	378	Kompas dan Sistem Kemudi untuk Nahkoda (	2021	81.840	Buku Digital		v			2021	Tak Terbatas	Bermanfaat	STIP JAKARTA
533	414302	STIP Jakarta	8010101050	379	Konstitusionalitas Wewenang Pengelolaan W	2021	91.520	Buku Digital		v			2021	Tak Terbatas	Bermanfaat	STIP JAKARTA
534	414302	STIP Jakarta	8010101050	380	Larva Avertebrata Dasar Laut: Ekologi dan Ti	2021	88.000	Buku Digital		v			2021	Tak Terbatas	Bermanfaat	STIP JAKARTA
535	414302	STIP Jakarta	8010101050	381	Laut Sawu Rumah Beta : Mengarungi Kekaya	2021	91.520	Buku Digital		v			2021	Tak Terbatas	Bermanfaat	STIP JAKARTA
536	414302	STIP Jakarta	8010101050	382	Lingkungan Perairan dan Produktivitas	2021	97.680	Buku Digital		v			2021	Tak Terbatas	Bermanfaat	STIP JAKARTA
537	414302	STIP Jakarta	8010101050	383	Marine Safety	2021	67.760	Buku Digital		v			2021	Tak Terbatas	Bermanfaat	STIP JAKARTA
538	414302	STIP Jakarta	8010101050	384	Maritime English (Beginner)	2021	85.360	Buku Digital		v			2021	Tak Terbatas	Bermanfaat	STIP JAKARTA
539	414302	STIP Jakarta	8010101050	385	Mengungkap Potensi Teripang dari Indonesia	2021	55.440	Buku Digital		v			2021	Tak Terbatas	Bermanfaat	STIP JAKARTA
540	414302	STIP Jakarta	8010101050	386	Mewujudkan Poros Maritim Dunia	2021	85.360	Buku Digital		v			2021	Tak Terbatas	Bermanfaat	STIP JAKARTA
541	414302	STIP Jakarta	8010101050	387	Mikrobiologi Hasil Perikanan	2021	78.320	Buku Digital		v			2021	Tak Terbatas	Bermanfaat	STIP JAKARTA
542	414302	STIP Jakarta	8010101050	388	Mikrokontroller: Teori dan Praktik Atmega 16 (	2021	114.400	Buku Digital		v			2021	Tak Terbatas	Bermanfaat	STIP JAKARTA
543	414302	STIP Jakarta	8010101050	389	Mitigasi Kematian Ikan Massal di Keramba Ja	2021	77.440	Buku Digital		v			2021	Tak Terbatas	Bermanfaat	STIP JAKARTA
544	414302	STIP Jakarta	8010101050	390	Nautika	2021	66.000	Buku Digital		v			2021	Tak Terbatas	Bermanfaat	STIP JAKARTA
545	414302	STIP Jakarta	8010101050	391	Nutrisi dan Metabolisme Ikan Kerapu Macan	2021	62.480	Buku Digital		v			2021	Tak Terbatas	Bermanfaat	STIP JAKARTA
546	414302	STIP Jakarta	8010101050	392	Pemasaran Jasa Penerbangan	2021	73.040	Buku Digital		v			2021	Tak Terbatas	Bermanfaat	STIP JAKARTA
547	414302	STIP Jakarta	8010101050	393	Pembuatan Kapal Tanpa Awak Untuk Pemeta	2021	85.360	Buku Digital		v			2021	Tak Terbatas	Bermanfaat	STIP JAKARTA
548	414302	STIP Jakarta	8010101050	394	Pemeliharaan Larva Ikan Gurami (Osphronen	2021	73.040	Buku Digital		v			2021	Tak Terbatas	Bermanfaat	STIP JAKARTA
549	414302	STIP Jakarta	8010101050	395	Penanganan, Pengaturan, dan Pengamanan	2021	80.080	Buku Digital		v			2021	Tak Terbatas	Bermanfaat	STIP JAKARTA
550	414302	STIP Jakarta	8010101050	396	Penanggulangan Erosi Pantai	2021	71.280	Buku Digital		v			2021	Tak Terbatas	Bermanfaat	STIP JAKARTA
551	414302	STIP Jakarta	8010101050	397	Pendugaan Stok Ikan (Metode Analitik dan Ho	2021	62.480	Buku Digital		v			2021	Tak Terbatas	Bermanfaat	STIP JAKARTA
552	414302	STIP Jakarta	8010101050	398	Pengadilan Perikanan Suatu Upaya Pembera	2021	57.200	Buku Digital		v			2021	Tak Terbatas	Bermanfaat	STIP JAKARTA
553	414302	STIP Jakarta	8010101050	399	Pengantar Ilmu Kelautan dan Perikanan	2021	80.080	Buku Digital		v			2021	Tak Terbatas	Bermanfaat	STIP JAKARTA
554	414302	STIP Jakarta	8010101050	400	Pengaruh pemberdayaan masyarakat dalam	2021	56.320	Buku Digital		v			2021	Tak Terbatas	Bermanfaat	STIP JAKARTA
555	414302	STIP Jakarta	8010101050	401	Pengembangan Budi Daya Kepiting Bakau Di	2021	161.040	Buku Digital		v			2021	Tak Terbatas	Bermanfaat	STIP JAKARTA
556	414302	STIP Jakarta	8010101050	402	Pengetahuan Kapal Laut dan Muatannya	2021	61.600	Buku Digital		v			2021	Tak Terbatas	Bermanfaat	STIP JAKARTA
557	414302	STIP Jakarta	8010101050	403	Penyakit Ikan Edisi Revisi 2019	2021	80.960	Buku Digital		v			2021	Tak Terbatas	Bermanfaat	STIP JAKARTA
558	414302	STIP Jakarta	8010101050	404	Perancangan Sistem Kendali	2021	85.360	Buku Digital		v			2021	Tak Terbatas	Bermanfaat	STIP JAKARTA
559	414302	STIP Jakarta	8010101050	405	Perhitungan Kekuatan Kapal Dengan Metode	2021	87.120	Buku Digital		v			2021	Tak Terbatas	Bermanfaat	STIP JAKARTA
560	414302	STIP Jakarta	8010101050	406	Perikanan Budidaya Laut Teluk Saleh: Pende	2021	87.120	Buku Digital		v			2021	Tak Terbatas	Bermanfaat	STIP JAKARTA
561	414302	STIP Jakarta	8010101050	407	Permesinan Kapal	2021	73.920	Buku Digital		v			2021	Tak Terbatas	Bermanfaat	STIP JAKARTA
562	414302	STIP Jakarta	8010101050	408	Petunjuk Lengkap Budidaya Kepiting Cangka	2021	116.160	Buku Digital		v			2021	Tak Terbatas	Bermanfaat	STIP JAKARTA
563	414302	STIP Jakarta	8010101050	409	Ship Auxiliary Machinery	2021	95.920	Buku Digital		v			2021	Tak Terbatas	Bermanfaat	STIP JAKARTA
564	414302	STIP Jakarta	8010101050	410	Shipping Knowledge	2021	58.080	Buku Digital		v			2021	Tak Terbatas	Bermanfaat	STIP JAKARTA
565	414302	STIP Jakarta	8010101050	411	Sistem Komunikasi Marabahaya dan Keselan	2021	107.360	Buku Digital		v			2021	Tak Terbatas	Bermanfaat	STIP JAKARTA
566	414302	STIP Jakarta	8010101050	412	Sistem Komunikasi Marabahaya dan Keselan	2021	107.360	Buku Digital		v			2021	Tak Terbatas	Bermanfaat	STIP JAKARTA
567	414302	STIP Jakarta	8010101050	413	Sistem Navigasi Elektronika: Untuk Mualim P	2021	73.920	Buku Digital		v			2021	Tak Terbatas	Bermanfaat	STIP JAKARTA
568	414302	STIP Jakarta	8010101050	414	Sistem Navigasi Elektronika: Untuk Mualim P	2021	110.000	Buku Digital		v			2021	Tak Terbatas	Bermanfaat	STIP JAKARTA
569	414302	STIP Jakarta	8010101050	415	Stabilitas Kapal Niaga	2021	70.400	Buku Digital		v			2021	Tak Terbatas	Bermanfaat	STIP JAKARTA
570	414302	STIP Jakarta	8010101050	416	Vertebrata Laut	2021	76.560	Buku Digital		v			2021	Tak Terbatas	Bermanfaat	STIP JAKARTA
571	414302	STIP Jakarta	8010101050	417	?Say It? Basic Pronounciation: Melatih Pengu	2021	64.240	Buku Digital		v			2021	Tak Terbatas	Bermanfaat	STIP JAKARTA
572	414302	STIP Jakarta	8010101050	418	20 Karya Terbaik Lomba Menulis Tentang Be	2021	87.120	Buku Digital		v			2021	Tak Terbatas	Bermanfaat	STIP JAKARTA
573	414302	STIP Jakarta	8010101050	419	Academic Writing: ELT Research Paper Writi	2021	169.840	Buku Digital		v			2021	Tak Terbatas	Bermanfaat	STIP JAKARTA
574	414302	STIP Jakarta	8010101050	420	Aku Berani Menulis	2021	68.640	Buku Digital		v			2021	Tak Terbatas	Bermanfaat	STIP JAKARTA
575	414302	STIP Jakarta	8010101050	421	Aku Terampil Membaca	2021	147.840	Buku Digital		v			2021	Tak Terbatas	Bermanfaat	STIP JAKARTA
576	414302	STIP Jakarta	8010101050	422	AN ACQUAINTANCE WITH ENGLISH STOR	2021	81.840	Buku Digital		v			2021	Tak Terbatas	Bermanfaat	STIP JAKARTA
577	414302	STIP Jakarta	8010101050	423	Antologi Pantun Peserta Latsar Dari Jogja Un	2021	98.560	Buku Digital		v			2021	Tak Terbatas	Bermanfaat	STIP JAKARTA
578	414302	STIP Jakarta	8010101050	424	Apa Itu Sastra, Jenis-Jenis Karya Sastra dan	2021	127.600	Buku Digital		v			2021	Tak Terbatas	Bermanfaat	STIP JAKARTA
579	414302	STIP Jakarta	8010101050	425	Applied Linguistics	2021	89.760	Buku Digital		v			2021	Tak Terbatas	Bermanfaat	STIP JAKARTA
580	414302	STIP Jakarta	8010101050	426	Apresiasi Prosa Fiksi: Teori, Metode dan Pen	2021	123.200	Buku Digital		v			2021	Tak Terbatas	Bermanfaat	STIP JAKARTA
581	414302	STIP Jakarta	8010101050	427	Apresiasi sastra dan orientasi pembelajaranny	2021	154.000	Buku Digital		v			2021	Tak Terbatas	Bermanfaat	STIP JAKARTA
582	414302	STIP Jakarta	8010101050	428	Apresiasi Sastra Indonesia	2021	95.920	Buku Digital		v			2021	Tak Terbatas	Bermanfaat	STIP JAKARTA
583	414302	STIP Jakarta	8010101050	429	Apresiasi Sastra Indonesia	2021	95.920	Buku Digital		v			2021	Tak Terbatas	Bermanfaat	STIP JAKARTA

No.	Kode Satker	Nama Satker	Kode Barang	NUP	Uraian Aset Tak Berwujud	Tahun Perolehan	Nilai Perolehan (Rp)	Jenis Aset Tak Berwujud	Manfaat Aset Tak Berwujud				Waktu Dirasakannya Manfaat	Durasi Kemanfaatan Aset Tak Berwujud	Relevansi saat ini (Bermanfaat/ Tidak Bermanfaat)	Unit Kerja Yang Memanfaatkan
									Memiliki Nilai Ekonomi	Manfaat Keilmuan	Manfaat Sosial	Manfaat Lainnya				
584	414302	STIP Jakarta	8010101050	430	Arkeowisata: Mengembangkan Daya Tarik Pe	2021	93.280	Buku Digital		v			2021	Tak Terbatas	Bermanfaat	STIP JAKARTA
585	414302	STIP Jakarta	8010101050	431	Arsitektur Untuk Indonesia	2021	94.160	Buku Digital		v			2021	Tak Terbatas	Bermanfaat	STIP JAKARTA
586	414302	STIP Jakarta	8010101050	432	Aspek Cinta Dalam Novel Balada Cinta Majer	2021	60.720	Buku Digital		v			2021	Tak Terbatas	Bermanfaat	STIP JAKARTA
587	414302	STIP Jakarta	8010101050	433	Asyik Menulis Teks Ekposisi	2021	60.720	Buku Digital		v			2021	Tak Terbatas	Bermanfaat	STIP JAKARTA
588	414302	STIP Jakarta	8010101050	434	Awal Mula Muslim Di Bali	2021	234.960	Buku Digital		v			2021	Tak Terbatas	Bermanfaat	STIP JAKARTA
589	414302	STIP Jakarta	8010101050	435	Be Grateful. How To We Can?	2021	62.480	Buku Digital		v			2021	Tak Terbatas	Bermanfaat	STIP JAKARTA
590	414302	STIP Jakarta	8010101050	436	Belajar Bahasa Inggris Melalui Video Call	2021	73.040	Buku Digital		v			2021	Tak Terbatas	Bermanfaat	STIP JAKARTA
591	414302	STIP Jakarta	8010101050	437	Belajar Bahasa Inggris Sambil Menyanyi Dan	2021	109.120	Buku Digital		v			2021	Tak Terbatas	Bermanfaat	STIP JAKARTA
592	414302	STIP Jakarta	8010101050	438	Belajar Berbicara Multibahasa Untuk Santri P	2021	71.280	Buku Digital		v			2021	Tak Terbatas	Bermanfaat	STIP JAKARTA
593	414302	STIP Jakarta	8010101050	439	Berbudaya Melalui Bahasa: Sebuah Bunga R	2021	95.040	Buku Digital		v			2021	Tak Terbatas	Bermanfaat	STIP JAKARTA
594	414302	STIP Jakarta	8010101050	440	Berpikir Singkat Menguasai English Speaking	2021	77.440	Buku Digital		v			2021	Tak Terbatas	Bermanfaat	STIP JAKARTA
595	414302	STIP Jakarta	8010101050	441	Bunga Rampai Indonesia: Sebuah Proposal F	2021	100.320	Buku Digital		v			2021	Tak Terbatas	Bermanfaat	STIP JAKARTA
596	414302	STIP Jakarta	8010101050	442	Can?t Stop Talking English (Intermediate Stu	2021	65.120	Buku Digital		v			2021	Tak Terbatas	Bermanfaat	STIP JAKARTA
597	414302	STIP Jakarta	8010101050	443	Cara Praktis Berbahasa Inggris bagi Guru dar	2021	60.720	Buku Digital		v			2021	Tak Terbatas	Bermanfaat	STIP JAKARTA
598	414302	STIP Jakarta	8010101050	444	Cara Praktis Menerjemahkan Teks Berbahasa	2021	82.720	Buku Digital		v			2021	Tak Terbatas	Bermanfaat	STIP JAKARTA
599	414302	STIP Jakarta	8010101050	445	Cepat Terampil Membaca Aksara Jawa (Peng	2021	56.320	Buku Digital		v			2021	Tak Terbatas	Bermanfaat	STIP JAKARTA
600	414302	STIP Jakarta	8010101050	446	CPR: New Foundation Concept in Mastering I	2021	68.640	Buku Digital		v			2021	Tak Terbatas	Bermanfaat	STIP JAKARTA
601	414302	STIP Jakarta	8010101050	447	Dalil 16 Tense	2021	73.920	Buku Digital		v			2021	Tak Terbatas	Bermanfaat	STIP JAKARTA
602	414302	STIP Jakarta	8010101050	448	Dasar-dasar Gramatikal Bahasa Jepang Jilid	2021	92.400	Buku Digital		v			2021	Tak Terbatas	Bermanfaat	STIP JAKARTA
603	414302	STIP Jakarta	8010101050	449	Dasar-dasar Gramatikal Bahasa Jepang Jilid	2021	82.720	Buku Digital		v			2021	Tak Terbatas	Bermanfaat	STIP JAKARTA
604	414302	STIP Jakarta	8010101050	450	Daya Tarik Budaya Pulau Yamdena Sebagai	2021	62.480	Buku Digital		v			2021	Tak Terbatas	Bermanfaat	STIP JAKARTA
605	414302	STIP Jakarta	8010101050	451	Debus Cirebon: Warisan Budaya Nusantara	2021	58.960	Buku Digital		v			2021	Tak Terbatas	Bermanfaat	STIP JAKARTA
606	414302	STIP Jakarta	8010101050	452	Deiksis dalam Bahasa Besemah	2021	58.960	Buku Digital		v			2021	Tak Terbatas	Bermanfaat	STIP JAKARTA
607	414302	STIP Jakarta	8010101050	453	Develop Your Passion For Reading (A Power	2021	88.880	Buku Digital		v			2021	Tak Terbatas	Bermanfaat	STIP JAKARTA
608	414302	STIP Jakarta	8010101050	454	Dinamika Pembelajaran Bahasa dan Sastra I	2021	95.920	Buku Digital		v			2021	Tak Terbatas	Bermanfaat	STIP JAKARTA
609	414302	STIP Jakarta	8010101050	455	Economic English Instructional Material Base	2021	60.720	Buku Digital		v			2021	Tak Terbatas	Bermanfaat	STIP JAKARTA
610	414302	STIP Jakarta	8010101050	456	Ekspresi Etnik dalam Lirik Lagu Daerah Daya	2021	132.880	Buku Digital		v			2021	Tak Terbatas	Bermanfaat	STIP JAKARTA
611	414302	STIP Jakarta	8010101050	457	Endapan Gramatika Dalam Studi Komunikasi	2021	56.320	Buku Digital		v			2021	Tak Terbatas	Bermanfaat	STIP JAKARTA
612	414302	STIP Jakarta	8010101050	458	English Course: A Course Book For College S	2021	60.720	Buku Digital		v			2021	Tak Terbatas	Bermanfaat	STIP JAKARTA
613	414302	STIP Jakarta	8010101050	459	English for Communications Purposes	2021	102.080	Buku Digital		v			2021	Tak Terbatas	Bermanfaat	STIP JAKARTA
614	414302	STIP Jakarta	8010101050	460	Giving Presentation in English: in a Final Proj	2021	78.320	Buku Digital		v			2021	Tak Terbatas	Bermanfaat	STIP JAKARTA
615	414302	STIP Jakarta	8010101050	461	Ilmu Hukum Adat	2021	84.480	Buku Digital		v			2021	Tak Terbatas	Bermanfaat	STIP JAKARTA
616	414302	STIP Jakarta	8010101050	462	Ilmu Sosial Budaya Dasar (di Perguruan Ting	2021	88.880	Buku Digital		v			2021	Tak Terbatas	Bermanfaat	STIP JAKARTA
617	414302	STIP Jakarta	8010101050	463	Implementasi Strategi Pembelajaran ?What-If	2021	53.680	Buku Digital		v			2021	Tak Terbatas	Bermanfaat	STIP JAKARTA
618	414302	STIP Jakarta	8010101050	464	Instant Vocabulary Builder	2021	102.080	Buku Digital		v			2021	Tak Terbatas	Bermanfaat	STIP JAKARTA
619	414302	STIP Jakarta	8010101050	465	Intensive Course Listening	2021	69.520	Buku Digital		v			2021	Tak Terbatas	Bermanfaat	STIP JAKARTA
620	414302	STIP Jakarta	8010101050	466	Intensive Course Reading	2021	77.440	Buku Digital		v			2021	Tak Terbatas	Bermanfaat	STIP JAKARTA
621	414302	STIP Jakarta	8010101050	467	Intensive Course Speaking	2021	67.760	Buku Digital		v			2021	Tak Terbatas	Bermanfaat	STIP JAKARTA
622	414302	STIP Jakarta	8010101050	468	Intensive Course Writing	2021	75.680	Buku Digital		v			2021	Tak Terbatas	Bermanfaat	STIP JAKARTA
623	414302	STIP Jakarta	8010101050	469	Intensive Writing	2021	72.160	Buku Digital		v			2021	Tak Terbatas	Bermanfaat	STIP JAKARTA
624	414302	STIP Jakarta	8010101050	470	Intermediate Structure	2021	74.800	Buku Digital		v			2021	Tak Terbatas	Bermanfaat	STIP JAKARTA
625	414302	STIP Jakarta	8010101050	471	Jago Ngomong Bahasa Inggris	2021	116.160	Buku Digital		v			2021	Tak Terbatas	Bermanfaat	STIP JAKARTA
626	414302	STIP Jakarta	8010101050	472	Jago Puisi Anak TBM Cerdas (Subardi Slame	2021	69.520	Buku Digital		v			2021	Tak Terbatas	Bermanfaat	STIP JAKARTA
627	414302	STIP Jakarta	8010101050	473	Jemarimu Mengundang Kekayaan	2021	61.600	Buku Digital		v			2021	Tak Terbatas	Bermanfaat	STIP JAKARTA
628	414302	STIP Jakarta	8010101050	474	Jendela Baca: Cara Mudah Belajar Membaca	2021	58.080	Buku Digital		v			2021	Tak Terbatas	Bermanfaat	STIP JAKARTA
629	414302	STIP Jakarta	8010101050	475	Kajian Linguistik Kontrastif: Kalimat Permohon	2021	79.200	Buku Digital		v			2021	Tak Terbatas	Bermanfaat	STIP JAKARTA
630	414302	STIP Jakarta	8010101050	476	Kampung Inggris di Tulungrejo: Studi Fenome	2021	64.240	Buku Digital		v			2021	Tak Terbatas	Bermanfaat	STIP JAKARTA
631	414302	STIP Jakarta	8010101050	477	Kamus Basket (Arti Kata & Frasa)/	2021	56.320	Buku Digital		v			2021	Tak Terbatas	Bermanfaat	STIP JAKARTA
632	414302	STIP Jakarta	8010101050	478	Kamus Saku Indonesia-Jawa	2021	43.120	Buku Digital		v			2021	Tak Terbatas	Bermanfaat	STIP JAKARTA
633	414302	STIP Jakarta	8010101050	479	Kamus Saku Jawa-Indonesia	2021	37.840	Buku Digital		v			2021	Tak Terbatas	Bermanfaat	STIP JAKARTA
634	414302	STIP Jakarta	8010101050	480	Kamus Saku Onomatope Bahasa Mandarin	2021	33.440	Buku Digital		v			2021	Tak Terbatas	Bermanfaat	STIP JAKARTA
635	414302	STIP Jakarta	8010101050	481	Kamus Umum Bahasa Indonesia Gayo Inggri	2021	219.120	Buku Digital		v			2021	Tak Terbatas	Bermanfaat	STIP JAKARTA
636	414302	STIP Jakarta	8010101050	482	Karakteristik Bahasa Dan Budaya Betawi Di F	2021	78.320	Buku Digital		v			2021	Tak Terbatas	Bermanfaat	STIP JAKARTA
637	414302	STIP Jakarta	8010101050	483	Karya Sastra Melayu Riau	2021	55.440	Buku Digital		v			2021	Tak Terbatas	Bermanfaat	STIP JAKARTA
638	414302	STIP Jakarta	8010101050	484	Kearifan Lokal Minangkabau	2021	112.640	Buku Digital		v			2021	Tak Terbatas	Bermanfaat	STIP JAKARTA
639	414302	STIP Jakarta	8010101050	485	Kebinekaan Dalam Bingkai Kearifan Lokal Ek	2021	76.560	Buku Digital		v			2021	Tak Terbatas	Bermanfaat	STIP JAKARTA

No.	Kode Satker	Nama Satker	Kode Barang	NUP	Uraian Aset Tak Berwujud	Tahun Perolehan	Nilai Perolehan (Rp)	Jenis Aset Tak Berwujud	Manfaat Aset Tak Berwujud				Waktu Dirasakannya Manfaat	Durasi Kemanfaatan Aset Tak Berwujud	Relevansi saat ini (Bermanfaat/ Tidak Bermanfaat)	Unit Kerja Yang Memanfaatkan
									Memiliki Nilai Ekonomi	Manfaat Keilmuan	Manfaat Sosial	Manfaat Lainnya				
640	414302	STIP Jakarta	8010101050	486	Kebudayaan Dan Perubahan Sosial Etnis Tor	2021	77.440	Buku Digital		v			2021	Tak Terbatas	Bermanfaat	STIP JAKARTA
641	414302	STIP Jakarta	8010101050	487	Keterampilan Berbicara dengan Active Learni	2021	78.320	Buku Digital		v			2021	Tak Terbatas	Bermanfaat	STIP JAKARTA
642	414302	STIP Jakarta	8010101050	488	Kiat Membaca dan Penerapannya	2021	90.640	Buku Digital		v			2021	Tak Terbatas	Bermanfaat	STIP JAKARTA
643	414302	STIP Jakarta	8010101050	489	Konsep Teologi Ibn Taimiyah	2021	193.600	Buku Digital		v			2021	Tak Terbatas	Bermanfaat	STIP JAKARTA
644	414302	STIP Jakarta	8010101050	490	Konstruksi Perencanaan Participatory Berbas	2021	103.840	Buku Digital		v			2021	Tak Terbatas	Bermanfaat	STIP JAKARTA
645	414302	STIP Jakarta	8010101050	491	Kumpulan Materi Perkuliahan Bahasa Indone	2021	90.640	Buku Digital		v			2021	Tak Terbatas	Bermanfaat	STIP JAKARTA
646	414302	STIP Jakarta	8010101050	492	Literasi 100 Buku Bahasa Arab Kontemporer	2021	183.920	Buku Digital		v			2021	Tak Terbatas	Bermanfaat	STIP JAKARTA
647	414302	STIP Jakarta	8010101050	493	Literature in Elt	2021	88.880	Buku Digital		v			2021	Tak Terbatas	Bermanfaat	STIP JAKARTA
648	414302	STIP Jakarta	8010101050	494	Loji (Harta Magis India)	2021	110.000	Buku Digital		v			2021	Tak Terbatas	Bermanfaat	STIP JAKARTA
649	414302	STIP Jakarta	8010101050	495	MANAJEMEN PEMBERDAYAAN PEREMPU	2021	213.840	Buku Digital		v			2021	Tak Terbatas	Bermanfaat	STIP JAKARTA
650	414302	STIP Jakarta	8010101050	496	Manajemen Sumber Daya Pembelajaran Bah	2021	117.040	Buku Digital		v			2021	Tak Terbatas	Bermanfaat	STIP JAKARTA
651	414302	STIP Jakarta	8010101050	497	Mari Membaca Cepat Untuk Siswa Kelas 5 S	2021	67.760	Buku Digital		v			2021	Tak Terbatas	Bermanfaat	STIP JAKARTA
652	414302	STIP Jakarta	8010101050	498	Media, Cinta dan Sunda: Etnografi Pengikut T	2021	84.480	Buku Digital		v			2021	Tak Terbatas	Bermanfaat	STIP JAKARTA
653	414302	STIP Jakarta	8010101050	499	Memahami Puisi	2021	72.160	Buku Digital		v			2021	Tak Terbatas	Bermanfaat	STIP JAKARTA
654	414302	STIP Jakarta	8010101050	500	Meneliti itu Tidak Sulit: Metodologi Penelitian	2021	132.880	Buku Digital		v			2021	Tak Terbatas	Bermanfaat	STIP JAKARTA
655	414302	STIP Jakarta	8010101050	501	Meneliti itu Tidak Sulit: Metodologi Penelitian	2021	132.880	Buku Digital		v			2021	Tak Terbatas	Bermanfaat	STIP JAKARTA
656	414302	STIP Jakarta	8010101050	502	Mengenal Budaya Nasional ?Trah Raja-raja M	2021	85.360	Buku Digital		v			2021	Tak Terbatas	Bermanfaat	STIP JAKARTA
657	414302	STIP Jakarta	8010101050	503	MENGENAL ILMU BAHASA	2021	118.800	Buku Digital		v			2021	Tak Terbatas	Bermanfaat	STIP JAKARTA
658	414302	STIP Jakarta	8010101050	504	Menulis dan Menggambar Puisi dan Cerita Pe	2021	53.680	Buku Digital		v			2021	Tak Terbatas	Bermanfaat	STIP JAKARTA
659	414302	STIP Jakarta	8010101050	505	Menulis Itu Mudah Suplemen Simpel Berdasa	2021	69.520	Buku Digital		v			2021	Tak Terbatas	Bermanfaat	STIP JAKARTA
660	414302	STIP Jakarta	8010101050	506	Model Pembelajaran Bahasa Arab	2021	168.960	Buku Digital		v			2021	Tak Terbatas	Bermanfaat	STIP JAKARTA
661	414302	STIP Jakarta	8010101050	507	Model Pembelajaran Bahasa Inggris Berbasis	2021	66.880	Buku Digital		v			2021	Tak Terbatas	Bermanfaat	STIP JAKARTA
662	414302	STIP Jakarta	8010101050	508	Model Pembelajaran Bahasa Inggris Pada Ma	2021	69.520	Buku Digital		v			2021	Tak Terbatas	Bermanfaat	STIP JAKARTA
663	414302	STIP Jakarta	8010101050	509	Model Penanggulangan Konflik Kekerasan (C	2021	136.400	Buku Digital		v			2021	Tak Terbatas	Bermanfaat	STIP JAKARTA
664	414302	STIP Jakarta	8010101050	510	Modul Bahasa Inggris	2021	111.760	Buku Digital		v			2021	Tak Terbatas	Bermanfaat	STIP JAKARTA
665	414302	STIP Jakarta	8010101050	511	Monograf Etnopragmasemantik Syair Lagu da	2021	117.920	Buku Digital		v			2021	Tak Terbatas	Bermanfaat	STIP JAKARTA
666	414302	STIP Jakarta	8010101050	512	Morfologi Bahasa Indonesia	2021	135.520	Buku Digital		v			2021	Tak Terbatas	Bermanfaat	STIP JAKARTA
667	414302	STIP Jakarta	8010101050	513	Motivasi Siswa Dalam Membaca Rendah? Gu	2021	73.920	Buku Digital		v			2021	Tak Terbatas	Bermanfaat	STIP JAKARTA
668	414302	STIP Jakarta	8010101050	514	Nilai-Nilai Tradisi dalam Koba Panglimo Awar	2021	105.600	Buku Digital		v			2021	Tak Terbatas	Bermanfaat	STIP JAKARTA
669	414302	STIP Jakarta	8010101050	515	Panduan Penulisan Proposal Dan Skripsi Unt	2021	76.560	Buku Digital		v			2021	Tak Terbatas	Bermanfaat	STIP JAKARTA
670	414302	STIP Jakarta	8010101050	516	Pangan Olahan Etnis Dayak Kutai Barat	2021	163.680	Buku Digital		v			2021	Tak Terbatas	Bermanfaat	STIP JAKARTA
671	414302	STIP Jakarta	8010101050	517	Pemahaman Dasar Membaca	2021	58.960	Buku Digital		v			2021	Tak Terbatas	Bermanfaat	STIP JAKARTA
672	414302	STIP Jakarta	8010101050	518	Pembelajaran Literasi Menuju Society 5.0	2021	79.200	Buku Digital		v			2021	Tak Terbatas	Bermanfaat	STIP JAKARTA
673	414302	STIP Jakarta	8010101050	519	Pengantar Bahasa Indonesia untuk Perguruar	2021	83.600	Buku Digital		v			2021	Tak Terbatas	Bermanfaat	STIP JAKARTA
674	414302	STIP Jakarta	8010101050	520	Pengantar Kajian & Apresiasi Sastra	2021	89.760	Buku Digital		v			2021	Tak Terbatas	Bermanfaat	STIP JAKARTA
675	414302	STIP Jakarta	8010101050	521	Pengantar Penerjemahan	2021	87.120	Buku Digital		v			2021	Tak Terbatas	Bermanfaat	STIP JAKARTA
676	414302	STIP Jakarta	8010101050	522	Pengembangan Keterampilan Berbicara	2021	87.120	Buku Digital		v			2021	Tak Terbatas	Bermanfaat	STIP JAKARTA
677	414302	STIP Jakarta	8010101050	523	Pengembangan Keterampilan Menulis Pargra	2021	107.360	Buku Digital		v			2021	Tak Terbatas	Bermanfaat	STIP JAKARTA
678	414302	STIP Jakarta	8010101050	524	Pengkajian Prosa Fiksi Berbasis Teori Interte	2021	123.200	Buku Digital		v			2021	Tak Terbatas	Bermanfaat	STIP JAKARTA
679	414302	STIP Jakarta	8010101050	525	Penilaian Sikap di Dalam Pembelajaran Baha	2021	80.080	Buku Digital		v			2021	Tak Terbatas	Bermanfaat	STIP JAKARTA
680	414302	STIP Jakarta	8010101050	526	Perkembangan Bahasa dalam Bermain dan P	2021	64.240	Buku Digital		v			2021	Tak Terbatas	Bermanfaat	STIP JAKARTA
681	414302	STIP Jakarta	8010101050	527	Pesona Budaya Sunda: Etnografi Kampung N	2021	116.160	Buku Digital		v			2021	Tak Terbatas	Bermanfaat	STIP JAKARTA
682	414302	STIP Jakarta	8010101050	528	Pias-Pias Materi Bahasa dan Sastra Indonesi	2021	167.200	Buku Digital		v			2021	Tak Terbatas	Bermanfaat	STIP JAKARTA
683	414302	STIP Jakarta	8010101050	529	Potensi dan Strategi Pengelolaan Taman Wis	2021	78.320	Buku Digital		v			2021	Tak Terbatas	Bermanfaat	STIP JAKARTA
684	414302	STIP Jakarta	8010101050	530	Potensi Desa Tololela Sebagai Daya Tarik Da	2021	62.480	Buku Digital		v			2021	Tak Terbatas	Bermanfaat	STIP JAKARTA
685	414302	STIP Jakarta	8010101050	531	Potret Pembelajaran Bahasa Arab di Pasentre	2021	87.120	Buku Digital		v			2021	Tak Terbatas	Bermanfaat	STIP JAKARTA
686	414302	STIP Jakarta	8010101050	532	Pragmatik : Antara Teori Dan Praktik Berbaha	2021	77.440	Buku Digital		v			2021	Tak Terbatas	Bermanfaat	STIP JAKARTA
687	414302	STIP Jakarta	8010101050	533	Project-Based Learning for Narrative Writing a	2021	84.480	Buku Digital		v			2021	Tak Terbatas	Bermanfaat	STIP JAKARTA
688	414302	STIP Jakarta	8010101050	534	Prose An Inroduction	2021	72.160	Buku Digital		v			2021	Tak Terbatas	Bermanfaat	STIP JAKARTA
689	414302	STIP Jakarta	8010101050	535	Punahnya Tenun Kuningan dalam Kepungan	2021	366.960	Buku Digital		v			2021	Tak Terbatas	Bermanfaat	STIP JAKARTA
690	414302	STIP Jakarta	8010101050	536	Reading For Information And Leisure	2021	59.840	Buku Digital		v			2021	Tak Terbatas	Bermanfaat	STIP JAKARTA
691	414302	STIP Jakarta	8010101050	537	Revegetasi Areal Mangrove Pasca Eksploras	2021	167.200	Buku Digital		v			2021	Tak Terbatas	Bermanfaat	STIP JAKARTA
692	414302	STIP Jakarta	8010101050	538	Sang Walikota Membangun Dengan Cinta	2021	72.160	Buku Digital		v			2021	Tak Terbatas	Bermanfaat	STIP JAKARTA
							93.140.676.222									
1	288127	PPI Curug	8010101001	1 s.d 4	Window XP-PRO	2008	8.000.000	Software Komputer				v	2008	4 Tahun	Bermanfaat	PPI CURUG
2	288127	PPI Curug	8010101001	5 s.d 8	Data Processing	2008	8.000.000	Software Komputer				v	2008	4 Tahun	Bermanfaat	PPI CURUG

No.	Kode Satker	Nama Satker	Kode Barang	NUP	Uraian Aset Tak Berwujud	Tahun Perolehan	Nilai Perolehan (Rp)	Jenis Aset Tak Berwujud	Manfaat Aset Tak Berwujud				Waktu Dirasakannya Manfaat	Durasi Kemanfaatan Aset Tak Berwujud	Relevansi saat ini (Bermanfaat/ Tidak Bermanfaat)	Unit Kerja Yang Memanfaatkan
									Memiliki Nilai Ekonomi	Manfaat Keilmuan	Manfaat Sosial	Manfaat Lainnya				
3	288127	PPI Curug	8010101001	9 s.d 12	Airport Data	2008	420.000.000	Software Komputer				v	2008	4 Tahun	Bermanfaat	PPI CURUG
4	288127	PPI Curug	8010101001	13 s.d 16	Visual Remote Control	2008	160.000.000	Software Komputer				v	2008	4 Tahun	Bermanfaat	PPI CURUG
5	288127	PPI Curug	8010101001	17	Scada/Maintenance System	2008	1.850.000.000	Software Komputer				v	2008	4 Tahun	Bermanfaat	PPI CURUG
6	288127	PPI Curug	8010101001	64	Patran & NastranSoftware	2015	247.965.300	Software Komputer				v	2015	4 Tahun	Bermanfaat	PPI CURUG
7	288127	PPI Curug	8010101001	65	Informatika Power Center	2010	396.000.000	Software Komputer				v	2010	4 Tahun	Bermanfaat	PPI CURUG
8	288127	PPI Curug	8010101001	66-96	Aplikasi Business Inteligent	2010	516.770.000	Software Komputer				v	2010	4 Tahun	Bermanfaat	PPI CURUG
9	288127	PPI Curug	8010101001	97	Database Interprise Edition	2010	220.000.000	Software Komputer				v	2010	4 Tahun	Bermanfaat	PPI CURUG
10	288127	PPI Curug	8010101001	98-99	Sistem Operasi Server	2010	172.400.000	Software Komputer				v	2010	4 Tahun	Bermanfaat	PPI CURUG
11	288127	PPI Curug	8010101001	100	Antivirus Enterprise	2010	14.850.000	Software Komputer				v	2010	4 Tahun	Bermanfaat	PPI CURUG
12	288127	PPI Curug	8010101001	101	CBT Aircraft DME	2009	275.000.000	Software Komputer		v			2009	4 Tahun	Bermanfaat	PPI CURUG
13	288127	PPI Curug	8010101001	102	CBT ADF	2009	297.000.000	Software Komputer		v			2009	4 Tahun	Bermanfaat	PPI CURUG
14	288127	PPI Curug	8010101001	103	CBT ATS	2009	308.000.000	Software Komputer		v			2009	4 Tahun	Bermanfaat	PPI CURUG
15	288127	PPI Curug	8010101001	104	CBT EFIS Basic	2009	1.925.000.000	Software Komputer		v			2009	4 Tahun	Bermanfaat	PPI CURUG
16	288127	PPI Curug	8010101001	105	CBT EFIS Advance	2009	1.287.000.000	Software Komputer		v			2009	4 Tahun	Bermanfaat	PPI CURUG
17	288127	PPI Curug	8010101001	106	CBT ARINC	2009	550.000.000	Software Komputer		v			2009	4 Tahun	Bermanfaat	PPI CURUG
18	288127	PPI Curug	8010101001	107	CBT ILS	2009	880.000.000	Software Komputer		v			2009	4 Tahun	Bermanfaat	PPI CURUG
19	288127	PPI Curug	8010101001	108	CBT Avionic	2009	907.500.000	Software Komputer		v			2009	4 Tahun	Bermanfaat	PPI CURUG
20	288127	PPI Curug	8010101001	109	Software	2010	6.690.500.000	Software Komputer				v	2010	4 Tahun	Bermanfaat	PPI CURUG
21	288127	PPI Curug	8010101002	1 s.d 4	MS FS9	2008	3.200.000	Lisensi				v	2008	10 Tahun	Bermanfaat	PPI CURUG
22	288127	PPI Curug	8010101004	1 s.d 25	Buku Perpustakaan	2012	31.247.000	Hak Cipta		v			2012	70 Tahun	Bermanfaat	PPI CURUG
23	288127	PPI Curug	8010101007	1	Ice And Rain Protection	2008	1.297.236.182	Hasil Kajian/Penelitian				v	2008	Tak Terbatas	Bermanfaat	PPI CURUG
24	288127	PPI Curug	8010101007	2	Anti Skid Braking System	2008	740.034.064	Hasil Kajian/Penelitian				v	2008	Tak Terbatas	Bermanfaat	PPI CURUG
25	288127	PPI Curug	8010101007	3	Hydraulic Landing Gear	2008	478.845.565	Hasil Kajian/Penelitian				v	2008	Tak Terbatas	Bermanfaat	PPI CURUG
26	288127	PPI Curug	8010101007	4	Fluid Lines And Fiting Trai	2008	381.490.824	Hasil Kajian/Penelitian				v	2008	Tak Terbatas	Bermanfaat	PPI CURUG
27	288127	PPI Curug	8010101007	5	Tricycle Landing	2008	545.111.270	Hasil Kajian/Penelitian				v	2008	Tak Terbatas	Bermanfaat	PPI CURUG
28	288127	PPI Curug	8010101007	6	Air Frame Maintenace	2008	16.977.257	Hasil Kajian/Penelitian				v	2008	Tak Terbatas	Bermanfaat	PPI CURUG
29	288127	PPI Curug	8010101007	7	Air Frame Maintenace	2008	891.621	Hasil Kajian/Penelitian				v	2008	Tak Terbatas	Bermanfaat	PPI CURUG
30	288127	PPI Curug	8010101007	8	Helicopter Rotor	2008	464.888.303	Hasil Kajian/Penelitian				v	2008	Tak Terbatas	Bermanfaat	PPI CURUG
31	288127	PPI Curug	8010101007	9	Helicopter Flight	2008	312.954.961	Hasil Kajian/Penelitian				v	2008	Tak Terbatas	Bermanfaat	PPI CURUG
32	288127	PPI Curug	8010101007	10	Hasil Kajian/Penelitian	2022	961.785.000	Hasil Kajian/Penelitian				v	2022	Tak Terbatas	Bermanfaat	PPI CURUG
33	288127	PPI Curug	8010101999	1	Jasa Konsul. Penyedia	2008	492.768.000	ATB Lainnya	v				2008	Tak Terbatas	Bermanfaat	PPI CURUG
34	288127	PPI Curug	8010101999	2	Pengadaan Sosialisasi STPI	2008	978.043.000	ATB Lainnya	v				2008	Tak Terbatas	Bermanfaat	PPI CURUG
35	288127	PPI Curug	8010101999	3	Master Plan STPI	2008	2.279.255.000	ATB Lainnya	v				2008	Tak Terbatas	Bermanfaat	PPI CURUG
36	288127	PPI Curug	8010101999	5	Konsultan Pengadaan Lab. PA	2008	461.367.500	ATB Lainnya	v				2008	Tak Terbatas	Bermanfaat	PPI CURUG
37	288127	PPI Curug	8010101999	6	Konsultasi Pengawasan Pembangunan	2008	37.150.000	ATB Lainnya	v				2008	Tak Terbatas	Bermanfaat	PPI CURUG
38	288127	PPI Curug	8010101999	7	Perencanaan Pembangunan Ruang Kel	2008	47.560.000	ATB Lainnya	v				2008	Tak Terbatas	Bermanfaat	PPI CURUG
39	288127	PPI Curug	8010101999	8	Pekerjaan Survey	2008	187.137.500	ATB Lainnya	v				2008	Tak Terbatas	Bermanfaat	PPI CURUG
40	288127	PPI Curug	8010101999	9 s.d 23	Couseware	2008	339.789.945	ATB Lainnya				v	2008	Tak Terbatas	Bermanfaat	PPI CURUG
41	288127	PPI Curug	8010101999	24	Pembentukan Sisitem Pemeliharaan Fas. Dik	2006	149.215.000	ATB Lainnya				v	2006	Tak Terbatas	Bermanfaat	PPI CURUG
42	288127	PPI Curug	8010101999	25	Publication Pesawat	2009	198.000.000	ATB Lainnya				v	2009	Tak Terbatas	Bermanfaat	PPI CURUG
43	288127	PPI Curug	8010101999	26	Pengadaan Buku Perpustakaan	2009	29.000.000	ATB Lainnya				v	2009	Tak Terbatas	Bermanfaat	PPI CURUG
44	288127	PPI Curug	8010101999	27	Jasa Konsultasi Master Plan SID Diklat	2009	3.756.857.500	ATB Lainnya	v				2009	Tak Terbatas	Bermanfaat	PPI CURUG
45	288127	PPI Curug	8010101999	28	Konsultasi DED PKP-PK	2010	1.178.650.000	ATB Lainnya	v				2010	Tak Terbatas	Bermanfaat	PPI CURUG
46	288127	PPI Curug	8010101999	29	Penerapan ISO 9001	2010	58.350.000	ATB Lainnya				v	2010	Tak Terbatas	Bermanfaat	PPI CURUG
47	288127	PPI Curug	8010101999	30	Penerapan ISO 9001	2010	2.500.000	ATB Lainnya				v	2010	Tak Terbatas	Bermanfaat	PPI CURUG
73	288127	PPI Curug	8010101999	175	Konsultasi ISO 9001	2010	935.000.000	ATB Lainnya				v	2010	Tak Terbatas	Bermanfaat	PPI CURUG
74	288127	PPI Curug	8010101999	176	Pergantian Uang Persediaan	2010	8.475.000	ATB Lainnya				v	2010	Tak Terbatas	Bermanfaat	PPI CURUG
75	288127	PPI Curug	8010101999	177	Sertifikat Pesawat Sondowner	2010	85.500.000	ATB Lainnya				v	2010	Tak Terbatas	Bermanfaat	PPI CURUG
76	288127	PPI Curug	8010101999	279	Security Assement	2011	930.775.000	ATB Lainnya				v	2011	Tak Terbatas	Bermanfaat	PPI CURUG
77	288127	PPI Curug	8010101999	280	Sertifikasi Publikasi Pesawat	2011	567.500.000	ATB Lainnya				v	2011	Tak Terbatas	Bermanfaat	PPI CURUG
140	288127	PPI Curug	8010101999	612	Jasa Konsultan DED Arsitektur Asrama Curu	2021	99.330.000	ATB Lainnya	v				2021	Tak Terbatas	Bermanfaat	PPI CURUG
141	288127	PPI Curug	8010101999	613	Jasa Konsultansi Perencanaan DED Asrama	2021	99.374.000	ATB Lainnya	v				2021	Tak Terbatas	Bermanfaat	PPI CURUG
142	288127	PPI Curug	8010101999	614	Jasa Konsultansi DED Struktur Asrama Curu	2021	99.427.900	ATB Lainnya	v				2021	Tak Terbatas	Bermanfaat	PPI CURUG
143	288127	PPI Curug	8010101999	615	Jasa Konsultansi Perencanaan Blok Plane As	2021	48.565.000	ATB Lainnya	v				2021	Tak Terbatas	Bermanfaat	PPI CURUG
							35.438.237.692									
1	414355	PTDI - STTD	8010101001	80-93	- MS Office Home & student 10	2011	16.940.000	Software Komputer				v	2011	4 Tahun	Bermanfaat	PTDI - STTD

No.	Kode Satker	Nama Satker	Kode Barang	NUP	Uraian Aset Tak Berwujud	Tahun Perolehan	Nilai Perolehan (Rp)	Jenis Aset Tak Berwujud	Manfaat Aset Tak Berwujud				Waktu Dirasakannya Manfaat	Durasi Kemanfaatan Aset Tak Berwujud	Relevansi saat ini (Bermanfaat/ Tidak Bermanfaat)	Unit Kerja Yang Memanfaatkan
									Memiliki Nilai Ekonomi	Manfaat Keilmuan	Manfaat Sosial	Manfaat Lainnya				
2	414355	PTDI - STTD	8010101001	94	- Software Ruang Rapat Serbaguna	2011	21.076.332	Software Komputer				v	2011	4 Tahun	Bermanfaat	PTDI - STTD
3	414355	PTDI - STTD	8010101001	95	- Software CBT Sinyal Kereta Api	2012	693.000.000	Software Komputer				v	2012	4 Tahun	Bermanfaat	PTDI - STTD
4	414355	PTDI - STTD	8010101001	96	- Software Vissim Vissum	2014	306.961.438	Software Komputer				v	2014	4 Tahun	Bermanfaat	PTDI - STTD
5	414355	PTDI - STTD	8010101001	218	- Software Aplikasi Transportasi	2015	348.765.000	Software Komputer				v	2015	4 Tahun	Bermanfaat	PTDI - STTD
6	414355	PTDI - STTD	8010101001	219		2015	1.108.800.000	Software Komputer				v	2015	4 Tahun	Bermanfaat	PTDI - STTD
7	414355	PTDI - STTD	8010101001	220-259		2015	3.996.960.000	Software Komputer				v	2015	4 Tahun	Bermanfaat	PTDI - STTD
8	414355	PTDI - STTD	8010101001	260-269		2015	746.240.000	Software Komputer				v	2015	4 Tahun	Bermanfaat	PTDI - STTD
9	414355	PTDI - STTD	8010101001	270-279		2015	634.810.000	Software Komputer				v	2015	4 Tahun	Bermanfaat	PTDI - STTD
10	414355	PTDI - STTD	8010101001	280-309		2015	258.799.860	Software Komputer				v	2015	4 Tahun	Bermanfaat	PTDI - STTD
11	414355	PTDI - STTD	8010101001	310-339		2015	239.629.500	Software Komputer				v	2015	4 Tahun	Bermanfaat	PTDI - STTD
12	414355	PTDI - STTD	8010101001	340	CBT	2021	710.022.500	Software Komputer				v	2021	4 Tahun	Bermanfaat	PTDI - STTD
13	414355	PTDI - STTD	8010101001	341	Smart Kampus	2021	1.337.843.000	Software Komputer				v	2021	4 Tahun	Bermanfaat	PTDI - STTD
14	414355	PTDI - STTD	8010101001	342-344	Aplikasi Monitoring CCTV	2013	254.100.000	Software Komputer				v	2013	4 Tahun	Bermanfaat	PTDI - STTD
15	414355	PTDI - STTD	8010101001	345	Database Benda Pamer Backend+Fronted yii	2016	48.950.000	Software Komputer				v	2016	4 Tahun	Bermanfaat	PTDI - STTD
16	414355	PTDI - STTD	8010101001	346	Aplikasi Remun 2023	2023	154.290.000	Software Komputer				v	2023	4 Tahun	Bermanfaat	PTDI - STTD
17	414355	PTDI - STTD	8010101007	6	- Analisis Dampak Lingkungan	2017	705.209.700	Hasil Kajian/Penelitian	v				2017	Tak Terbatas	Bermanfaat	PTDI - STTD
18	414355	PTDI - STTD	8010101007	9	DED POLIKLINIK	2021	100.000.000	Hasil Kajian/Penelitian	v				2021	Tak Terbatas	Bermanfaat	PTDI - STTD
19	414355	PTDI - STTD	8010101007	10	DED Kelas	2021	223.049.230	Hasil Kajian/Penelitian	v				2021	Tak Terbatas	Bermanfaat	PTDI - STTD
20	414355	PTDI - STTD	8010101007	11	DED Pembangunan Asrama	2021	328.569.500	Hasil Kajian/Penelitian	v				2021	Tak Terbatas	Bermanfaat	PTDI - STTD
21	414355	PTDI - STTD	8010101007	12	MASTERPLAN	2021	500.000.000	Hasil Kajian/Penelitian	v				2021	Tak Terbatas	Bermanfaat	PTDI - STTD
22	414355	PTDI - STTD	8010101007	13	SPM. 1359 Sarpras	2019	357.681.500	Hasil Kajian/Penelitian				v	2019	Tak Terbatas	Bermanfaat	PTDI - STTD
23	414355	PTDI - STTD	8010101007	14	SPM. 1344 Revitalisasi Mustrans	2019	94.000.000	Hasil Kajian/Penelitian				v	2019	Tak Terbatas	Bermanfaat	PTDI - STTD
24	414355	PTDI - STTD	8010101007	15	SPM. 20042 Perencanaan Tknis Tata Benda	2020	95.000.000	Hasil Kajian/Penelitian				v	2020	Tak Terbatas	Bermanfaat	PTDI - STTD
25	414355	PTDI - STTD	8010101007	16	Space Design & Planning	2023	1.415.988.000	Hasil Kajian/Penelitian				v	2023	Tak Terbatas	Bermanfaat	PTDI - STTD
26	414355	PTDI - STTD	8010101999	1		2022	96.873.000	ATB Lainnya				v	2022	Tak Terbatas	Bermanfaat	PTDI - STTD
27	414355	PTDI - STTD	8010101999	2	DED	2022	99.750.000	ATB Lainnya	v				2022	Tak Terbatas	Bermanfaat	PTDI - STTD
28	414355	PTDI - STTD	8010101999	3	DED	2022	99.750.000	ATB Lainnya	v				2022	Tak Terbatas	Bermanfaat	PTDI - STTD
29	414355	PTDI - STTD	8010101999	4	DED	2022	65.591.000	ATB Lainnya	v				2022	Tak Terbatas	Bermanfaat	PTDI - STTD
30	414355	PTDI - STTD	8010101999	5	DED Jaringan Drainase Kawasan PTDI-STTD	2022	98.765.000	ATB Lainnya	v				2022	Tak Terbatas	Bermanfaat	PTDI - STTD
31	414355	PTDI - STTD	8010101999	6	DED Jaringan Pipa Hidrant dan Apar Kawasa	2022	99.750.000	ATB Lainnya	v				2022	Tak Terbatas	Bermanfaat	PTDI - STTD
32	414355	PTDI - STTD	8010101999	7	DED Pipa Hidrant dan Apar Kawasan Asrama	2022	96.873.000	ATB Lainnya	v				2022	Tak Terbatas	Bermanfaat	PTDI - STTD
33	414355	PTDI - STTD	8010101999	9	DED Tempat Pengolahan Sampah Terpadu P	2022	77.003.000	ATB Lainnya	v				2022	Tak Terbatas	Bermanfaat	PTDI - STTD
34	414355	PTDI - STTD	8010101999	10	DED Lighting Exterior	2022	98.134.656	ATB Lainnya	v				2022	Tak Terbatas	Bermanfaat	PTDI - STTD
35	414355	PTDI - STTD	8010101999	11	DED Interior	2022	99.157.410	ATB Lainnya	v				2022	Tak Terbatas	Bermanfaat	PTDI - STTD
36	414355	PTDI - STTD	8010101999	12	DED arsitektur Renovasi Ruang Makan	2022	98.068.500	ATB Lainnya	v				2022	Tak Terbatas	Bermanfaat	PTDI - STTD
37	414355	PTDI - STTD	8010101999	13	DED Basic Design Ruang Makan	2022	98.068.500	ATB Lainnya	v				2022	Tak Terbatas	Bermanfaat	PTDI - STTD
38	414355	PTDI - STTD	8010101999	14	DED MEP Renovasi Ruang Makan	2022	86.056.000	ATB Lainnya	v				2022	Tak Terbatas	Bermanfaat	PTDI - STTD
39	414355	PTDI - STTD	8010101999	15	DED Struktur Renovasi Ruang Makan	2022	86.056.000	ATB Lainnya	v				2022	Tak Terbatas	Bermanfaat	PTDI - STTD
40	414355	PTDI - STTD	8010101999	16	DED Jaringan Mekanikal Elektrikal	2022	269.030.700	ATB Lainnya	v				2022	Tak Terbatas	Bermanfaat	PTDI - STTD
							16.265.612.326									
1	414324	BP3IP Jakarta	8010101001	1-5	Software Komputer database area gmdss	2012	200.750.000	Software Komputer		v			2012	4 Tahun	Bermanfaat	BP3IP
2	414324	BP3IP Jakarta	8010101001	6-15	Software Komputer model hydrodinamik kapa	2012	222.200.000	Software Komputer		v			2012	4 Tahun	Bermanfaat	BP3IP
3	414324	BP3IP Jakarta	8010101001	16-35	Software komputer model target gmdss	2012	245.135.000	Software Komputer		v			2012	4 Tahun	Bermanfaat	BP3IP
4	414324	BP3IP Jakarta	8010101001	36-41	Software komputer target bajak laut gmdss	2012	150.816.600	Software Komputer		v			2012	4 Tahun	Bermanfaat	BP3IP
5	414324	BP3IP Jakarta	8010101001	42-59	Software komputer student workstation ecdis	2012	1.004.711.400	Software Komputer		v			2012	4 Tahun	Bermanfaat	BP3IP
6	414324	BP3IP Jakarta	8010101001	80-97	Software komputer student workstation ecdis	2012	78.210.000	Software Komputer		v			2012	4 Tahun	Bermanfaat	BP3IP
7	414324	BP3IP Jakarta	8010101001	98-115	Software komputer student workstation ecdis	2012	613.720.800	Software Komputer		v			2012	4 Tahun	Bermanfaat	BP3IP
8	414324	BP3IP Jakarta	8010101001	116-133	Software komputer student workstation ecdis	2012	802.791.000	Software Komputer		v			2012	4 Tahun	Bermanfaat	BP3IP
9	414324	BP3IP Jakarta	8010101001	134	Software komputer instruktur ecdis	2012	147.706.900	Software Komputer		v			2012	4 Tahun	Bermanfaat	BP3IP
10	414324	BP3IP Jakarta	8010101001	135	Software komputer instruktur ecdis	2012	159.619.900	Software Komputer		v			2012	4 Tahun	Bermanfaat	BP3IP
11	414324	BP3IP Jakarta	8010101001	136	Software komputer instruktur ecdis	2012	112.516.800	Software Komputer		v			2012	4 Tahun	Bermanfaat	BP3IP
12	414324	BP3IP Jakarta	8010101001	137	Software komputer instruktur ecdis	2012	98.167.163	Software Komputer		v			2012	4 Tahun	Bermanfaat	BP3IP
13	414324	BP3IP Jakarta	8010101001	138	Software komputer instruktur ecdis	2012	75.507.300	Software Komputer		v			2012	4 Tahun	Bermanfaat	BP3IP
14	414324	BP3IP Jakarta	8010101001	139-156	Software komputer student workstation GMDS	2012	886.980.600	Software Komputer		v			2012	4 Tahun	Bermanfaat	BP3IP
15	414324	BP3IP Jakarta	8010101001	175-192	Software komputer student workstation GMDS	2012	873.576.000	Software Komputer		v			2012	4 Tahun	Bermanfaat	BP3IP
16	414324	BP3IP Jakarta	8010101001	193-210	Software komputer student workstation GMDS	2012	1.125.809.964	Software Komputer		v			2012	4 Tahun	Bermanfaat	BP3IP

No.	Kode Satker	Nama Satker	Kode Barang	NUP	Uraian Aset Tak Berwujud	Tahun Perolehan	Nilai Perolehan (Rp)	Jenis Aset Tak Berwujud	Manfaat Aset Tak Berwujud				Waktu Dirasakannya Manfaat	Durasi Kemanfaatan Aset Tak Berwujud	Relevansi saat ini (Bermanfaat/ Tidak Bermanfaat)	Unit Kerja Yang Memanfaatkan
									Memiliki Nilai Ekonomi	Manfaat Keilmuan	Manfaat Sosial	Manfaat Lainnya				
17	414324	BP3IP Jakarta	8010101001	211-228	Software komputer student workstation GMD	2012	996.237.000	Software Komputer		v			2012	4 Tahun	Bermanfaat	BP3IP
18	414324	BP3IP Jakarta	8010101001	229	Software komputer instruktur GMDSS	2012	569.668.000	Software Komputer		v			2012	4 Tahun	Bermanfaat	BP3IP
19	414324	BP3IP Jakarta	8010101001	230	Software komputer instruktur GMDSS	2012	593.571.000	Software Komputer		v			2012	4 Tahun	Bermanfaat	BP3IP
20	414324	BP3IP Jakarta	8010101001	231	Software komputer instruktur GMDSS	2012	474.857.900	Software Komputer		v			2012	4 Tahun	Bermanfaat	BP3IP
21	414324	BP3IP Jakarta	8010101001	232	Software komputer instruktur GMDSS	2012	356.143.700	Software Komputer		v			2012	4 Tahun	Bermanfaat	BP3IP
22	414324	BP3IP Jakarta	8010101001	233	Software komputer isntruktur GMDSS databa	2012	237.427.300	Software Komputer		v			2012	4 Tahun	Bermanfaat	BP3IP
23	414324	BP3IP Jakarta	8010101001	234	Software komputer sistem akademik	2011	229.270.000	Software Komputer		v			2011	4 Tahun	Bermanfaat	BP3IP
24	414324	BP3IP Jakarta	8010101001	235	Software komputer	2011	362.765.000	Software Komputer		v			2011	4 Tahun	Bermanfaat	BP3IP
25	414324	BP3IP Jakarta	8010101001	236	Software komputer cbsvisualisasi motor listrik	2011	56.760.000	Software Komputer		v			2011	4 Tahun	Bermanfaat	BP3IP
26	414324	BP3IP Jakarta	8010101001	237-238	Software komputer microsoft windows 7	2013	4.010.000	Software Komputer		v			2013	4 Tahun	Bermanfaat	BP3IP
27	414324	BP3IP Jakarta	8010101001	359	Software komputer microsoft windows 8	2013	2.415.000	Software Komputer		v			2013	4 Tahun	Bermanfaat	BP3IP
28	414324	BP3IP Jakarta	8010101001	363-371	Software komputer Microsoft office home	2013	10.125.000	Software Komputer		v			2013	4 Tahun	Bermanfaat	BP3IP
29	414324	BP3IP Jakarta	8010101001	372-383	Software komputer windows 7	2014	32.436.000	Software Komputer		v			2014	4 Tahun	Bermanfaat	BP3IP
30	414324	BP3IP Jakarta	8010101001	384-395	Software microsoft office home student	2014	18.348.000	Software Komputer		v			2014	4 Tahun	Bermanfaat	BP3IP
31	414324	BP3IP Jakarta	8010101001	409-445	Software komputer symantec norton	2014	12.802.000	Software Komputer		v			2014	4 Tahun	Bermanfaat	BP3IP
32	414324	BP3IP Jakarta	8010101001	448	Software komputer Arpa simulator	2015	1.315.085.244	Software Komputer		v			2015	4 Tahun	Bermanfaat	BP3IP
33	414324	BP3IP Jakarta	8010101001	449-458	Software komputer Arpa simulator	2015	3.013.768.680	Software Komputer		v			2015	4 Tahun	Bermanfaat	BP3IP
34	414324	BP3IP Jakarta	8010101001	459	Software komputer Arpa simulator	2015	316.250.000	Software Komputer		v			2015	4 Tahun	Bermanfaat	BP3IP
35	414324	BP3IP Jakarta	8010101001	460	Software komputer Diesel engine hydrant	2015	101.420.000	Software Komputer		v			2015	4 Tahun	Bermanfaat	BP3IP
36	414324	BP3IP Jakarta	8010101001	461	Software komputer Cargo handling	2015	16.775.000	Software Komputer		v			2015	4 Tahun	Bermanfaat	BP3IP
37	414324	BP3IP Jakarta	8010101001	462-472	Software komputer antivirus lab cargo handlir	2015	7.260.000	Software Komputer		v			2015	4 Tahun	Bermanfaat	BP3IP
38	414324	BP3IP Jakarta	8010101001	473	Software komputer is cargo handling	2015	129.376.319	Software Komputer		v			2015	4 Tahun	Bermanfaat	BP3IP
39	414324	BP3IP Jakarta	8010101001	475-506	Software komputer home student laptop dan I	2015	55.040.000	Software Komputer		v			2015	4 Tahun	Bermanfaat	BP3IP
40	414324	BP3IP Jakarta	8010101001	507-606	Software komputer windows server call	2015	73.774.800	Software Komputer		v			2015	4 Tahun	Bermanfaat	BP3IP
41	414324	BP3IP Jakarta	8010101001	607-609	Software komputer windows server standar	2015	51.792.576	Software Komputer		v			2015	4 Tahun	Bermanfaat	BP3IP
42	414324	BP3IP Jakarta	8010101001	610-639	Software komputer cargo handling	2015	3.881.289.930	Software Komputer		v			2015	4 Tahun	Bermanfaat	BP3IP
43	414324	BP3IP Jakarta	8010101001	879-888	radar arpa	2017	2.475.000.000	Software Komputer		v			2017	4 Tahun	Bermanfaat	BP3IP
44	414324	BP3IP Jakarta	8010101001	889-898	radar arpa	2017	572.000.000	Software Komputer		v			2017	4 Tahun	Bermanfaat	BP3IP
45	414324	BP3IP Jakarta	8010101001	899	RADAR ARPA	2017	352.000.000	Software Komputer		v			2017	4 Tahun	Bermanfaat	BP3IP
46	414324	BP3IP Jakarta	8010101001	900	RENEWAL ADOBE IN DESIGN	2017	14.935.000	Software Komputer		v			2017	4 Tahun	Bermanfaat	BP3IP
47	414324	BP3IP Jakarta	8010101001	901-910	MS OFFICE 2016 HOME STUDENT FULL P/	2017	17.700.000	Software Komputer		v			2017	4 Tahun	Bermanfaat	BP3IP
48	414324	BP3IP Jakarta	8010101001	911	CBT 2017 APLIKASI	2017	1.120.350.000	Software Komputer		v			2017	4 Tahun	Bermanfaat	BP3IP
49	414324	BP3IP Jakarta	8010101001	912	MDE & Procedur Diesel Engine	2018	162.250.000	Software Komputer		v			2018	4 Tahun	Bermanfaat	BP3IP
50	414324	BP3IP Jakarta	8010101001	913	MDE & Maintanance mgt, Dissasy Engine Pa	2018	157.300.000	Software Komputer		v			2018	4 Tahun	Bermanfaat	BP3IP
51	414324	BP3IP Jakarta	8010101001	914-925	Software Windows	2020	28.477.680	Software Komputer		v			2020	4 Tahun	Bermanfaat	BP3IP
52	414324	BP3IP Jakarta	8010101001	926	Software	2016	1.191.300.000	Software Komputer				v	2016	4 Tahun	Bermanfaat	BP3IP
53	414324	BP3IP Jakarta	8010101001	927	Software	2016	4.400.000	Software Komputer				v	2016	4 Tahun	Bermanfaat	BP3IP
54	414324	BP3IP Jakarta	8010101001	928-938	Software	2016	7.865.000	Software Komputer				v	2016	4 Tahun	Bermanfaat	BP3IP
55	414324	BP3IP Jakarta	8010101001	939-1000	Software	2016	238.700.000	Software Komputer				v	2016	4 Tahun	Bermanfaat	BP3IP
56	414324	BP3IP Jakarta	8010101001	1001	Software	2016	70.780.000	Software Komputer				v	2016	4 Tahun	Bermanfaat	BP3IP
57	414324	BP3IP Jakarta	8010101001	1002	Software	2016	6.261.500	Software Komputer				v	2016	4 Tahun	Bermanfaat	BP3IP
58	414324	BP3IP Jakarta	8010101001	1003-1082	Software	2016	366.560.000	Software Komputer				v	2016	4 Tahun	Bermanfaat	BP3IP
59	414324	BP3IP Jakarta	8010101001	1083	Software	2016	6.365.000	Software Komputer				v	2016	4 Tahun	Bermanfaat	BP3IP
60	414324	BP3IP Jakarta	8010101001	1084	Software	2016	9.699.000	Software Komputer				v	2016	4 Tahun	Bermanfaat	BP3IP
61	414324	BP3IP Jakarta	8010101001	1085	Software	2016	6.365.000	Software Komputer				v	2016	4 Tahun	Bermanfaat	BP3IP
62	414324	BP3IP Jakarta	8010101001	1086-1147	Software	2016	93.000.000	Software Komputer				v	2016	4 Tahun	Bermanfaat	BP3IP
63	414324	BP3IP Jakarta	8010101001	1148	Software	2016	82.250.000	Software Komputer				v	2016	4 Tahun	Bermanfaat	BP3IP
64	414324	BP3IP Jakarta	8010101001	1149	Software	2016	214.490.000	Software Komputer				v	2016	4 Tahun	Bermanfaat	BP3IP
65	414324	BP3IP Jakarta	8010101001	1150-1153	Software	2016	550.000.000	Software Komputer				v	2016	4 Tahun	Bermanfaat	BP3IP
66	414324	BP3IP Jakarta	8010101001	1154	Software	2016	197.010.000	Software Komputer				v	2016	4 Tahun	Bermanfaat	BP3IP
67	414324	BP3IP Jakarta	8010101001	1155	Software	2016	21.890.000	Software Komputer				v	2016	4 Tahun	Bermanfaat	BP3IP
68	414324	BP3IP Jakarta	8010101001	1156	Software	2016	170.500.000	Software Komputer				v	2016	4 Tahun	Bermanfaat	BP3IP
69	414324	BP3IP Jakarta	8010101001	1157	Software	2016	14.850.000	Software Komputer				v	2016	4 Tahun	Bermanfaat	BP3IP
70	414324	BP3IP Jakarta	8010101001	1158-1164	GMDSS 2016	2016	1.886.500.000	Software Komputer		v			2016	4 Tahun	Bermanfaat	BP3IP
71	414324	BP3IP Jakarta	8010101001	1165-1168	Software Komputer	2016	26.400.000	Software Komputer				v	2016	4 Tahun	Bermanfaat	BP3IP
72	414324	BP3IP Jakarta	8010101002	1	lisensi lab ECDIS	2012	93.478.000	Lisensi		v			2012	10 Tahun	Bermanfaat	BP3IP

No.	Kode Satker	Nama Satker	Kode Barang	NUP	Uraian Aset Tak Berwujud	Tahun Perolehan	Nilai Perolehan (Rp)	Jenis Aset Tak Berwujud	Manfaat Aset Tak Berwujud				Waktu Dirasakannya Manfaat	Durasi Kemanfaatan Aset Tak Berwujud	Relevansi saat ini (Bermanfaat/ Tidak Bermanfaat)	Unit Kerja Yang Memanfaatkan
									Memiliki Nilai Ekonomi	Manfaat Keilmuan	Manfaat Sosial	Manfaat Lainnya				
73	414324	BP3IP Jakarta	8010101002	2	lisensi lab GMDSS	2012	148.500.000	Lisensi		v			2012	10 Tahun	Bermanfaat	BP3IP
74	414324	BP3IP Jakarta	8010101002	3-13	lisensi lab Arpa Simulator	2015	25.407.580	Lisensi		v			2015	10 Tahun	Bermanfaat	BP3IP
75	414324	BP3IP Jakarta	8010101002	14	lisensi lab Arpa Simulator	2015	9.147.600	Lisensi		v			2015	10 Tahun	Bermanfaat	BP3IP
76	414324	BP3IP Jakarta	8010101002	15	lisensi lab Arpa Simulator	2015	110.000.000	Lisensi		v			2015	10 Tahun	Bermanfaat	BP3IP
77	414324	BP3IP Jakarta	8010101005	1	Aplikasi Monitoring Keuangan	2020	50.000.000	Paten	v				2020	10 Tahun	Bermanfaat	BP3IP
78	414324	BP3IP Jakarta	8010101007	1	Hasil Kajian/Penelitian	2014	697.037.000	Hasil Kajian/Penelitian				v	2014	Tak Terbatas	Bermanfaat	BP3IP
							30.915.656.236									
1	414349	BPPTL Jakarta	8010101001	1	APLIKASI KEUANGAN	2013	89.650.000	Software Komputer	v				2013	4 Tahun	Bermanfaat	BPPTL Jakarta
2	414349	BPPTL Jakarta	8010101001	2	SOFTWARE PEMBUKUAN	2017	73.000.000	Software Komputer		v			2017	4 Tahun	Bermanfaat	BPPTL Jakarta
3	414349	BPPTL Jakarta	8010101001	3	SOFTWARE PENDAFTARAN	2017	198.500.000	Software Komputer		v			2017	4 Tahun	Bermanfaat	BPPTL Jakarta
4	414349	BPPTL Jakarta	8010101001	4	SOFTWARE	2017	199.575.000	Software Komputer				v	2017	4 Tahun	Bermanfaat	BPPTL Jakarta
5	414349	BPPTL Jakarta	8010101001	5	SOFTWARE WEBSITE	2017	183.600.000	Software Komputer			v		2017	4 Tahun	Bermanfaat	BPPTL Jakarta
6	414349	BPPTL Jakarta	8010101001	6	SOFTWARE SARPRAS	2017	199.550.000	Software Komputer		v			2017	4 Tahun	Bermanfaat	BPPTL Jakarta
7	414349	BPPTL Jakarta	8010101001	7	SOFTWARE SELULER	2017	179.575.000	Software Komputer			v		2017	4 Tahun	Bermanfaat	BPPTL Jakarta
8	414349	BPPTL Jakarta	8010101001	8	ECDIS SIMULATOR INSTRUCTOR STATIO	2018	231.000.000	Software Komputer		v			2018	4 Tahun	Bermanfaat	BPPTL Jakarta
9	414349	BPPTL Jakarta	8010101001	9	INSTRUCTOR STATION GMDSS SIMULAT	2018	495.000.000	Software Komputer		v			2018	4 Tahun	Bermanfaat	BPPTL Jakarta
10	414349	BPPTL Jakarta	8010101001	10-15	TRAINEE GMDSS SIMULATOR	2018	2.871.000.000	Software Komputer		v			2018	4 Tahun	Bermanfaat	BPPTL Jakarta
11	414349	BPPTL Jakarta	8010101001	16	APLIKASI UJIAN KEAHLIAN PELAUT	2018	174.000.000	Software Komputer		v			2018	4 Tahun	Bermanfaat	BPPTL Jakarta
12	414349	BPPTL Jakarta	8010101001	17	SOFTWARE CBT INSTRUCTOR	2019	896.500.000	Software Komputer		v			2019	4 Tahun	Bermanfaat	BPPTL Jakarta
13	414349	BPPTL Jakarta	8010101001	18-32	SOFTWARE CBT TRAINEE	2019	794.310.000	Software Komputer		v			2019	4 Tahun	Bermanfaat	BPPTL Jakarta
							6.585.260.000									
1	526222	PPI Madiun	8010101001	1	Software Smartcard	2015	209.330.000	Software Komputer				v	2015	4 Tahun	Bermanfaat	PPI Madiun
2	526222	PPI Madiun	8010101001	3	MODUL STUDENTS 2017	2017	99.000.000	Software Komputer		v			2017	4 Tahun	Bermanfaat	PPI Madiun
3	526222	PPI Madiun	8010101001	4	MODUL LECTURER	2018	88.000.000	Software Komputer		v			2018	4 Tahun	Bermanfaat	PPI Madiun
4	526222	PPI Madiun	8010101001	5	SIMULASI SINTELIS 2014	2014	470.800.000	Software Komputer		v			2014	4 Tahun	Bermanfaat	PPI Madiun
5	526222	PPI Madiun	8010101001	6	VDU APPLICATION SOFTWARE	2017	158.950.000	Software Komputer		v			2017	4 Tahun	Bermanfaat	PPI Madiun
6	526222	PPI Madiun	8010101007	1	Pengadaan Jasa Konsultansi Review Master	2016	732.591.000	Hasil Kajian/Penelitian	v				2016	Tak Terbatas	Bermanfaat	PPI Madiun
7	526222	PPI Madiun	8010101007	2	Pengadaan JK Penyusunan Bahan Ajar DIII T	2016	459.937.500	Hasil Kajian/Penelitian	v				2016	Tak Terbatas	Bermanfaat	PPI Madiun
8	526222	PPI Madiun	8010101007	3	Pengadaan JK Penyusunan Bahan Ajar DIII T	2016	459.804.500	Hasil Kajian/Penelitian	v				2016	Tak Terbatas	Bermanfaat	PPI Madiun
9	526222	PPI Madiun	8010101007	4	DED Pembangunan Akademi Perkeretaapian	2016	944.995.045	Hasil Kajian/Penelitian	v				2016	Tak Terbatas	Bermanfaat	PPI Madiun
10	526222	PPI Madiun	8010101007	5	Pengadaan JK Penyusunan Bahan Ajar DIII M	2016	500.989.500	Hasil Kajian/Penelitian	v				2016	Tak Terbatas	Bermanfaat	PPI Madiun
11	526222	PPI Madiun	8010101007	6	Pengadaan JK Penyusunan Bahan Ajar DIII T	2016	500.679.500	Hasil Kajian/Penelitian	v				2016	Tak Terbatas	Bermanfaat	PPI Madiun
12	526222	PPI Madiun	8010101007	8	Pekerjaan Konsultan Kajian Beban terhadap I	2018	48.400.000	Hasil Kajian/Penelitian	v				2018	Tak Terbatas	Bermanfaat	PPI Madiun
13	526222	PPI Madiun	8010101007	9	Pekerjaan Konsultan Kajian Terhadap Pengat	2018	48.950.000	Hasil Kajian/Penelitian	v				2018	Tak Terbatas	Bermanfaat	PPI Madiun
14	526222	PPI Madiun	8010101999	7	Pekerjaan JK Penyusunan Program Studi dar	2011	590.975.000	ATB Lainnya	v				2011	Tak Terbatas	Bermanfaat	PPI Madiun
15	526222	PPI Madiun	8010101999	9	Pekerjaan JK DED Kereta Api	2010	764.320.000	ATB Lainnya	v				2010	Tak Terbatas	Bermanfaat	PPI Madiun
							6.077.722.045									
1	526217	Poltekbang Makassar						**NIHIL**								
1	414361	Poltekpel Barombong	8010101001	1	Aplikasi Appase're	2022	345.313.000	Software Komputer		v			2022	4 Tahun	Bermanfaat	Poltekpel Barombong
2	414361	Poltekpel Barombong	8010101001	2	Aplikasi TRB CBA	2022	161.005.500	Software Komputer		v			2022	4 Tahun	Bermanfaat	Poltekpel Barombong
3	414361	Poltekpel Barombong	8010101001	3	Aplikasi Tracer Study	2022	119.436.000	Software Komputer		v			2022	4 Tahun	Bermanfaat	Poltekpel Barombong
4	414361	Poltekpel Barombong	8010101001	4	Aplikasi Remunerasi_BLU	2021	124.300.000	Software Komputer				v	2021	4 Tahun	Bermanfaat	Poltekpel Barombong
5	414361	Poltekpel Barombong	8010101001	5	Aplikasi Keuangan_BLU	2021	118.844.000	Software Komputer				v	2021	4 Tahun	Bermanfaat	Poltekpel Barombong
							868.898.500									
1	449730	Poltekpel Sorong	8010101001	8	SOFTWARE ORI INVENTORY APPLICATION	2014	98.887.800	Software Komputer				v	2014	4 Tahun	Bermanfaat	Poltekpel Sorong
2	449730	Poltekpel Sorong	8010101001	9	LMS Pembelajaran	2021	386.320.000	Software Komputer		v			2021	4 Tahun	Bermanfaat	Poltekpel Sorong
3	449730	Poltekpel Sorong	8010101001	10	Instruktur Software GMDSS	2021	524.365.000	Software Komputer		v			2021	4 Tahun	Bermanfaat	Poltekpel Sorong
4	449730	Poltekpel Sorong	8010101001	11-20	Software Trainer GMDSS	2021	4.996.150.000	Software Komputer		v			2021	4 Tahun	Bermanfaat	Poltekpel Sorong
5	449730	Poltekpel Sorong	8010101001	21-45	Marlins	2022	255.412.500	Software Komputer				v	2022	4 Tahun	Bermanfaat	Poltekpel Sorong
6	449730	Poltekpel Sorong	8010101001	46-70	Marlins	2022	285.937.500	Software Komputer				v	2022	4 Tahun	Bermanfaat	Poltekpel Sorong
7	449730	Poltekpel Sorong	8010101001	71-95	Marlins	2022	283.162.500	Software Komputer				v	2022	4 Tahun	Bermanfaat	Poltekpel Sorong
8	449730	Poltekpel Sorong	8010101001	96-120	Marlins	2022	258.187.500	Software Komputer				v	2022	4 Tahun	Bermanfaat	Poltekpel Sorong
9	449730	Poltekpel Sorong	8010101001	121	Marlins	2022	39.641.500	Software Komputer				v	2022	4 Tahun	Bermanfaat	Poltekpel Sorong
10	449730	Poltekpel Sorong	8010101001	122-133	Kongsberg K-Sim	2022	4.626.108.288	Software Komputer				v	2022	4 Tahun	Bermanfaat	Poltekpel Sorong
11	449730	Poltekpel Sorong	8010101001	134-137	Kongsberg K-Bridge ECDIS	2022	183.396.096	Software Komputer				v	2022	4 Tahun	Bermanfaat	Poltekpel Sorong

No.	Kode Satker	Nama Satker	Kode Barang	NUP	Uraian Aset Tak Berwujud	Tahun Perolehan	Nilai Perolehan (Rp)	Jenis Aset Tak Berwujud	Manfaat Aset Tak Berwujud				Waktu Dirasakannya Manfaat	Durasi Kemanfaatan Aset Tak Berwujud	Relevansi saat ini (Bermanfaat/ Tidak Bermanfaat)	Unit Kerja Yang Memanfaatkan
									Memiliki Nilai Ekonomi	Manfaat Keilmuan	Manfaat Sosial	Manfaat Lainnya				
12	449730	Poltekpel Sorong	8010101001	138-139	Kongsberg K-Sim	2022	426.918.048	Software Komputer				v	2022	4 Tahun	Bermanfaat	Poltekpel Sorong
13	449730	Poltekpel Sorong	8010101001	140	Kongsberg K-Sim	2022	196.809.024	Software Komputer				v	2022	4 Tahun	Bermanfaat	Poltekpel Sorong
14	449730	Poltekpel Sorong	8010101001	141	Kongsberg K-Sim	2022	7.606.059.024	Software Komputer				v	2022	4 Tahun	Bermanfaat	Poltekpel Sorong
15	449730	Poltekpel Sorong	8010101001	142-143	Kongsberg K-Sim	2022	1.548.018.048	Software Komputer				v	2022	4 Tahun	Bermanfaat	Poltekpel Sorong
16	449730	Poltekpel Sorong	8010101001	144	Aplikasi Port & Shipping Management	2023	765.859.652	Software Komputer		v			2023	4 Tahun	Bermanfaat	Poltekpel Sorong
17	449730	Poltekpel Sorong	8010101001	145	Integrated Stressed Test	2023	76.549.652	Software Komputer		v			2023	4 Tahun	Bermanfaat	Poltekpel Sorong
18	449730	Poltekpel Sorong	8010101001	146	Vessel Traffic Control Visualization	2023	287.449.652	Software Komputer		v			2023	4 Tahun	Bermanfaat	Poltekpel Sorong
19	449730	Poltekpel Sorong	8010101001	147	Dangerous Goods	2023	251.929.652	Software Komputer		v			2023	4 Tahun	Bermanfaat	Poltekpel Sorong
20	449730	Poltekpel Sorong	8010101001	148	Cargo Handling	2023	285.229.652	Software Komputer		v			2023	4 Tahun	Bermanfaat	Poltekpel Sorong
21	449730	Poltekpel Sorong	8010101001	149	CBT Kepelabuhanan	2023	110.959.652	Software Komputer		v			2023	4 Tahun	Bermanfaat	Poltekpel Sorong
22	449730	Poltekpel Sorong	8010101001	150	CBT Perdagangan Internasional	2023	110.959.652	Software Komputer		v			2023	4 Tahun	Bermanfaat	Poltekpel Sorong
23	449730	Poltekpel Sorong	8010101001	151	CBT Alat Mekanis Bongkar Muat	2023	122.059.652	Software Komputer		v			2023	4 Tahun	Bermanfaat	Poltekpel Sorong
24	449730	Poltekpel Sorong	8010101001	152	CBT Operasi Cargo	2023	110.959.652	Software Komputer		v			2023	4 Tahun	Bermanfaat	Poltekpel Sorong
25	449730	Poltekpel Sorong	8010101001	153	CBT Management Operasi Pelabuhan	2023	110.959.647	Software Komputer		v			2023	4 Tahun	Bermanfaat	Poltekpel Sorong
26	449730	Poltekpel Sorong	8010101001	154	Port & Harbour Object Explainer	2023	338.509.652	Software Komputer		v			2023	4 Tahun	Bermanfaat	Poltekpel Sorong
27	449730	Poltekpel Sorong	8010101001	155	SELF MADE	2023	150.632.238	Software Komputer		v			2023	4 Tahun	Bermanfaat	Poltekpel Sorong
28	449730	Poltekpel Sorong	8010101001	156	"Aplikasi yang berfungsi sebagai digitalisasi dari Bu	2023	158.624.238	Software Komputer		v			2023	4 Tahun	Bermanfaat	Poltekpel Sorong
29	449730	Poltekpel Sorong	8010101001	157	Aplikasi SIPENCATAR Mandiri	2023	62.160.000	Software Komputer		v			2023	4 Tahun	Bermanfaat	Poltekpel Sorong
30	449730	Poltekpel Sorong	8010101001	158	Website Poltekpel Sorong	2023	58.830.000	Software Komputer		v			2023	4 Tahun	Bermanfaat	Poltekpel Sorong
31	449730	Poltekpel Sorong	8010101999	5	LCHS SIMULATOR	2018	1.202.533.770	ATB Lainnya		v			2018	Tak Terbatas	Bermanfaat	Poltekpel Sorong
32	449730	Poltekpel Sorong	8010101999	6	LCHS SIMULATOR	2018	362.226.000	ATB Lainnya		v			2018	Tak Terbatas	Bermanfaat	Poltekpel Sorong
33	449730	Poltekpel Sorong	8010101999	7	LCHS SIMULATOR	2018	1.080.884.000	ATB Lainnya		v			2018	Tak Terbatas	Bermanfaat	Poltekpel Sorong
34	449730	Poltekpel Sorong	8010101999	8	LCHS SIMULATOR	2018	1.589.711.000	ATB Lainnya		v			2018	Tak Terbatas	Bermanfaat	Poltekpel Sorong
35	449730	Poltekpel Sorong	8010101999	9	LCHS SIMULATOR	2018	1.528.722.000	ATB Lainnya		v			2018	Tak Terbatas	Bermanfaat	Poltekpel Sorong
36	449730	Poltekpel Sorong	8010101999	10	LCHS SIMULATOR	2018	276.198.000	ATB Lainnya		v			2018	Tak Terbatas	Bermanfaat	Poltekpel Sorong
37	449730	Poltekpel Sorong	8010101999	11	LCHS SIMULATOR	2018	276.198.000	ATB Lainnya		v			2018	Tak Terbatas	Bermanfaat	Poltekpel Sorong
38	449730	Poltekpel Sorong	8010101999	12	LCHS SIMULATOR	2018	276.198.000	ATB Lainnya		v			2018	Tak Terbatas	Bermanfaat	Poltekpel Sorong
39	449730	Poltekpel Sorong	8010101999	13	LCHS SIMULATOR	2018	276.198.000	ATB Lainnya		v			2018	Tak Terbatas	Bermanfaat	Poltekpel Sorong
40	449730	Poltekpel Sorong	8010101999	14	LCHS SIMULATOR	2018	276.198.000	ATB Lainnya		v			2018	Tak Terbatas	Bermanfaat	Poltekpel Sorong
41	449730	Poltekpel Sorong	8010101999	15	LCHS SIMULATOR	2018	276.198.000	ATB Lainnya		v			2018	Tak Terbatas	Bermanfaat	Poltekpel Sorong
42	449730	Poltekpel Sorong	8010101999	16	BRIDGE SIMULATOR	2018	388.000.000	ATB Lainnya		v			2018	Tak Terbatas	Bermanfaat	Poltekpel Sorong
43	449730	Poltekpel Sorong	8010101999	17	BRIDGE SIMULATOR	2018	388.000.000	ATB Lainnya		v			2018	Tak Terbatas	Bermanfaat	Poltekpel Sorong
44	449730	Poltekpel Sorong	8010101999	18	BRIDGE SIMULATOR	2018	339.500.000	ATB Lainnya		v			2018	Tak Terbatas	Bermanfaat	Poltekpel Sorong
45	449730	Poltekpel Sorong	8010101999	19	BRIDGE SIMULATOR	2018	970.000.000	ATB Lainnya		v			2018	Tak Terbatas	Bermanfaat	Poltekpel Sorong
46	449730	Poltekpel Sorong	8010101999	20	BRIDGE SIMULATOR	2018	242.500.000	ATB Lainnya		v			2018	Tak Terbatas	Bermanfaat	Poltekpel Sorong
47	449730	Poltekpel Sorong	8010101999	21	BRIDGE SIMULATOR	2018	242.500.000	ATB Lainnya		v			2018	Tak Terbatas	Bermanfaat	Poltekpel Sorong
48	449730	Poltekpel Sorong	8010101999	22	BRIDGE SIMULATOR	2018	242.500.000	ATB Lainnya		v			2018	Tak Terbatas	Bermanfaat	Poltekpel Sorong
49	449730	Poltekpel Sorong	8010101999	23	BRIDGE SIMULATOR	2018	19.400.000	ATB Lainnya		v			2018	Tak Terbatas	Bermanfaat	Poltekpel Sorong
50	449730	Poltekpel Sorong	8010101999	24	BRIDGE SIMULATOR	2018	291.000.000	ATB Lainnya		v			2018	Tak Terbatas	Bermanfaat	Poltekpel Sorong
51	449730	Poltekpel Sorong	8010101999	25	BRIDGE SIMULATOR	2018	194.000.000	ATB Lainnya		v			2018	Tak Terbatas	Bermanfaat	Poltekpel Sorong
52	449730	Poltekpel Sorong	8010101999	26	BRIDGE SIMULATOR	2018	194.000.000	ATB Lainnya		v			2018	Tak Terbatas	Bermanfaat	Poltekpel Sorong
53	449730	Poltekpel Sorong	8010101999	27	ENGINE SIMULATOR	2018	1.180.567.440	ATB Lainnya		v			2018	Tak Terbatas	Bermanfaat	Poltekpel Sorong
54	449730	Poltekpel Sorong	8010101999	28	ENGINE SIMULATOR	2018	679.000.000	ATB Lainnya		v			2018	Tak Terbatas	Bermanfaat	Poltekpel Sorong
55	449730	Poltekpel Sorong	8010101999	29	ENGINE SIMULATOR	2018	679.000.000	ATB Lainnya		v			2018	Tak Terbatas	Bermanfaat	Poltekpel Sorong
56	449730	Poltekpel Sorong	8010101999	30	ENGINE SIMULATOR	2018	679.000.000	ATB Lainnya		v			2018	Tak Terbatas	Bermanfaat	Poltekpel Sorong
57	449730	Poltekpel Sorong	8010101999	31	ENGINE SIMULATOR	2018	97.000.000	ATB Lainnya		v			2018	Tak Terbatas	Bermanfaat	Poltekpel Sorong
							38.964.277.681									
1	526221	Poltekbang Jayapura	8010101001	1-2	Operating System PC	2011	2.420.000	Software Komputer				v	2011	4 Tahun	Bermanfaat	Poltekbang Jayapura
2	526221	Poltekbang Jayapura	8010101001	3	Operating System Simulator PKP-PK	2011	1.793.761.699	Software Komputer				v	2011	4 Tahun	Bermanfaat	Poltekbang Jayapura
3	526221	Poltekbang Jayapura	8010101001	4-5	Operating System PC	2011	2.420.000	Software Komputer				v	2011	4 Tahun	Bermanfaat	Poltekbang Jayapura
4	526221	Poltekbang Jayapura	8010101001	6	Aplikasi Video Processing	2011	137.500.000	Software Komputer				v	2011	4 Tahun	Bermanfaat	Poltekbang Jayapura
5	526221	Poltekbang Jayapura	8010101001	7-8	Operating System PC	2011	2.420.000	Software Komputer				v	2011	4 Tahun	Bermanfaat	Poltekbang Jayapura
6	526221	Poltekbang Jayapura	8010101001	9	Visual Module	2011	462.000.000	Software Komputer				v	2011	4 Tahun	Bermanfaat	Poltekbang Jayapura
7	526221	Poltekbang Jayapura	8010101001	10-11	Operating System PC	2011	2.420.000	Software Komputer				v	2011	4 Tahun	Bermanfaat	Poltekbang Jayapura
8	526221	Poltekbang Jayapura	8010101001	12	Teacher Software	2013	55.682.655	Software Komputer		v			2013	4 Tahun	Bermanfaat	Poltekbang Jayapura
9	526221	Poltekbang Jayapura	8010101001	13-32	Student Software	2013	43.389.500	Software Komputer		v			2013	4 Tahun	Bermanfaat	Poltekbang Jayapura

No.	Kode Satker	Nama Satker	Kode Barang	NUP	Uraian Aset Tak Berwujud	Tahun Perolehan	Nilai Perolehan (Rp)	Jenis Aset Tak Berwujud	Manfaat Aset Tak Berwujud				Waktu Dirasakannya Manfaat	Durasi Kemanfaatan Aset Tak Berwujud	Relevansi saat ini (Bermanfaat/ Tidak Bermanfaat)	Unit Kerja Yang Memanfaatkan
									Memiliki Nilai Ekonomi	Manfaat Keilmuan	Manfaat Sosial	Manfaat Lainnya				
10	526221	Poltekbang Jayapura	8010101001	33-46	Operating System PC	2014	53.900.000	Software Komputer				v	2014	4 Tahun	Bermanfaat	Poltekbang Jayapura
11	526221	Poltekbang Jayapura	8010101001	47-58	Operating System PC	2014	52.351.584	Software Komputer				v	2014	4 Tahun	Bermanfaat	Poltekbang Jayapura
12	526221	Poltekbang Jayapura	8010101001	59	Server Application	2014	187.650.132	Software Komputer				v	2014	4 Tahun	Bermanfaat	Poltekbang Jayapura
13	526221	Poltekbang Jayapura	8010101001	60	Instructor Apllication	2014	133.959.131	Software Komputer		v			2014	4 Tahun	Bermanfaat	Poltekbang Jayapura
14	526221	Poltekbang Jayapura	8010101001	61	Student Application	2014	76.759.131	Software Komputer		v			2014	4 Tahun	Bermanfaat	Poltekbang Jayapura
15	526221	Poltekbang Jayapura	8010101001	62	Database LMSAS	2014	54.869.681	Software Komputer				v	2014	4 Tahun	Bermanfaat	Poltekbang Jayapura
16	526221	Poltekbang Jayapura	8010101001	63	Software Basic Avsec	2014	183.129.131	Software Komputer				v	2014	4 Tahun	Bermanfaat	Poltekbang Jayapura
17	526221	Poltekbang Jayapura	8010101001	64	Software Junior Avsec	2014	205.239.131	Software Komputer				v	2014	4 Tahun	Bermanfaat	Poltekbang Jayapura
18	526221	Poltekbang Jayapura	8010101001	65	Software Senio Avsec	2014	216.184.131	Software Komputer				v	2014	4 Tahun	Bermanfaat	Poltekbang Jayapura
19	526221	Poltekbang Jayapura	8010101001	66	Software Komputer	2020	160.882.700	Software Komputer				v	2020	4 Tahun	Bermanfaat	Poltekbang Jayapura
20	526221	Poltekbang Jayapura	8010101999	1	Master Plan	2010	485.900.000	ATB Lainnya	v				2010	Tak Terbatas	Bermanfaat	Poltekbang Jayapura
21	526221	Poltekbang Jayapura	8010101999	3	AMDAL	2016	734.990.000	ATB Lainnya	v				2016	Tak Terbatas	Bermanfaat	Poltekbang Jayapura
							5.047.828.606									
1	419173	BP3KSDMT Pasir Jambu	8010101999	1	Kajian(DED)	2016	406.330.000	ATB Lainnya	v				2016	Tak Terbatas	Bermanfaat	BP3KSDMT
2	419173	BP3KSDMT Pasir Jambu	8010101999	2	Kajian(DED)	2021	87.560.000	ATB Lainnya	v			]	2021	Tak Terbatas	Bermanfaat	BP3KSDMT
3	419173	BP3KSDMT Pasir Jambu	8010101999	3	DED Gudang	2022	89.100.000	ATB Lainnya	v				2022	Tak Terbatas	Bermanfaat	BP3KSDMT
4	419173	BP3KSDMT Pasir Jambu	8010101999	4	Review Master Plan BP3KSDMT	2022	305.600.000	ATB Lainnya	v				2022	Tak Terbatas	Bermanfaat	BP3KSDMT
5	419173	BP3KSDMT Pasir Jambu	8010101999	6	DED DPT	2022	49.775.000	ATB Lainnya	v				2022	Tak Terbatas	Bermanfaat	BP3KSDMT
6	419173	BP3KSDMT Pasir Jambu	8010101999	7	DED DPT	2022	49.775.000	ATB Lainnya	v				2022	Tak Terbatas	Bermanfaat	BP3KSDMT
							988.140.000									
1	130470	BPPTD Mempawah	8010101001	1	Software	2022	408.535.000	Software Komputer		v		v	2022	4 Tahun	Bermanfaat	BPPTD Mempawah
2	130470	BPPTD Mempawah	8010101999	6	Aplikasi Absensi GPS	2022	134.000.000	ATB Lainnya			v		2022	Tak Terbatas	Bermanfaat	BPPTD Mempawah
							542.535.000									
1	419171	Poltekpel Sulut	8010101001	1	WEBSITE 2017	2017	49.995.000	Software Komputer			v		2017	4 Tahun	Bermanfaat	Poltekpel Sulawesi Utara
2	419171	Poltekpel Sulut	8010101001	2	SOFTWARE MANAGEMENT ASSESMENT LAB FISIK	2018	99.880.000	Software Komputer			v		2018	4 Tahun	Bermanfaat	Poltekpel Sulawesi Utara
3	419171	Poltekpel Sulut	8010101007	1	Review Master Plan DED 2015	2015	968.465.000	Hasil Kajian/Penelitian	v				2015	Tak Terbatas	Bermanfaat	Poltekpel Sulawesi Utara
4	419171	Poltekpel Sulut	8010101007	2	MASTERPLAN & DED POLTEKPEL SULUT	2022	944.600.000	Hasil Kajian/Penelitian	v				2022	Tak Terbatas	Bermanfaat	Poltekpel Sulawesi Utara
							2.062.940.000									
1	419172	Poltekpel Sumbar	8010101001	1	Bank Soal Fisika	2017	154.412.883	Software Komputer		v			2017	4 Tahun	Bermanfaat	Poltekpel Sumbar
2	419172	Poltekpel Sumbar	8010101001	2-3	Software Ship Stability	2017	209.423.076	Software Komputer		v			2017	4 Tahun	Bermanfaat	Poltekpel Sumbar
3	419172	Poltekpel Sumbar	8010101001	4	Software Computer Based Assessment (CBA)	2018	44.715.000	Software Komputer		v			2018	4 Tahun	Bermanfaat	Poltekpel Sumbar
4	419172	Poltekpel Sumbar	8010101001	5	Learning Managemen System	2021	49.500.000	Software Komputer		v			2021	4 Tahun	Bermanfaat	Poltekpel Sumbar
5	419172	Poltekpel Sumbar	8010101001	6	Aplikasi Management dosen Berbasis Web	2021	58.179.000	Software Komputer		v			2021	4 Tahun	Bermanfaat	Poltekpel Sumbar
6	419172	Poltekpel Sumbar	8010101001	7-56	Kaspersky Endopoint Security Cloud	2022	17.160.000	Software Komputer		v			2022	4 Tahun	Bermanfaat	Poltekpel Sumbar
7	419172	Poltekpel Sumbar	8010101007	1	Review DED Pembangunan Tahun Anggaran 2015	2016	1.359.053.000	Hasil Kajian/Penelitian	v				2016	Tak Terbatas	Bermanfaat	Poltekpel Sumbar
8	419172	Poltekpel Sumbar	8010101007	2	Study FS & DED Pembangunan Tahap 1	2016	2.506.251.000	Hasil Kajian/Penelitian	v				2016	Tak Terbatas	Bermanfaat	Poltekpel Sumbar
9	419172	Poltekpel Sumbar	8010101007	3	Jasa Konsultan Perencanaan Jalan Poltekpel Suma	2023	99.966.000	Hasil Kajian/Penelitian	v				2023	Tak Terbatas	Bermanfaat	Poltekpel Sumbar
10	419172	Poltekpel Sumbar	8010101050	1	Buku Digital Perpustakaan	2022	46.969.000	Buku Digital		v			2022	Tak Terbatas	Bermanfaat	Poltekpel Sumbar
11	419172	Poltekpel Sumbar	8010101050	2-13	Pengadaan E-Book Perpustakaan	2023	61.656.000	Buku Digital		v			2023	Tak Terbatas	Bermanfaat	Poltekpel Sumbar
							4.607.284.959									
1	649911	BP3 Curug	8010101001	1	Lisensi Software Lab	2017	149.160.000	Software Komputer		v			2017	5 Tahun	Bermanfaat	BP3 Curug
2	649911	BP3 Curug	8010101001	2	Software Komputer Lab CBT	2017	1.908.702.000	Software Komputer		v			2017	5 Tahun	Bermanfaat	BP3 Curug
3	649911	BP3 Curug	8010101001	3	APLIKASI POLIKLINIK	2018	148.441.200	Software Komputer			v		2018	4 Tahun	Bermanfaat	BP3 Curug
4	649911	BP3 Curug	8010101001	4	VMS (SERVER DAN CLIENT)	2018	135.080.000	Software Komputer				v	2018	4 Tahun	Bermanfaat	BP3 Curug
							2.341.383.200									
1	531954	Poltekpel Surabaya	8010101001	12	Windows server 2012	2015	16.280.000	Software Komputer				v	2015	4 Tahun	Bermanfaat	Poltekpel Surabaya
2	531954	Poltekpel Surabaya	8010101001	15	Portal Website	2015	247.673.000	Software Komputer				v	2015	4 Tahun	Bermanfaat	Poltekpel Surabaya
3	531954	Poltekpel Surabaya	8010101001	20	Aplikasi Sistem Informasi Rekam Medis Elektronik	2017	109.175.000	Software Komputer				v	2017	4 Tahun	Bermanfaat	Poltekpel Surabaya
4	531954	Poltekpel Surabaya	8010101001	21	Sistem Informasi Penelusuran Jejak Alumni (Trace	2017	146.731.000	Software Komputer				v	2017	4 Tahun	Bermanfaat	Poltekpel Surabaya
5	531954	Poltekpel Surabaya	8010101001	23	Aplikasi Keuangan	2017	96.846.000	Software Komputer	v				2017	4 Tahun	Bermanfaat	Poltekpel Surabaya
6	531954	Poltekpel Surabaya	8010101001	24	Aplikasi Sistem Informasi Penelitian dan Pengabdi	2017	16.060.000	Software Komputer				v	2017	4 Tahun	Bermanfaat	Poltekpel Surabaya
7	531954	Poltekpel Surabaya	8010101001	25	Aplikasi Monitoring & Realisasi Keuangan	2017	97.295.000	Software Komputer				v	2017	4 Tahun	Bermanfaat	Poltekpel Surabaya
8	531954	Poltekpel Surabaya	8010101001	26	Aplikasi Pendaftaran Diklat Online Berbasis Mobile	2017	42.861.000	Software Komputer			v		2017	4 Tahun	Bermanfaat	Poltekpel Surabaya
9	531954	Poltekpel Surabaya	8010101001	28	Pembuatan Aplikasi Pengadaan Internal	2018	93.943.300	Software Komputer	v				2018	4 Tahun	Bermanfaat	Poltekpel Surabaya
10	531954	Poltekpel Surabaya	8010101001	29	Aplikasi Computer Based Assesment	2018	94.820.000	Software Komputer				v	2018	4 Tahun	Bermanfaat	Poltekpel Surabaya
11	531954	Poltekpel Surabaya	8010101001	30	Portal Website Pendaftaran Ujian Training Record	2018	69.107.500	Software Komputer			v		2018	4 Tahun	Bermanfaat	Poltekpel Surabaya

No.	Kode Satker	Nama Satker	Kode Barang	NUP	Uraian Aset Tak Berwujud	Tahun Perolehan	Nilai Perolehan (Rp)	Jenis Aset Tak Berwujud	Manfaat Aset Tak Berwujud				Waktu Dirasakannya Manfaat	Durasi Kemanfaatan Aset Tak Berwujud	Relevansi saat ini (Bermanfaat/ Tidak Bermanfaat)	Unit Kerja Yang Memanfaatkan
									Memiliki Nilai Ekonomi	Manfaat Keilmuan	Manfaat Sosial	Manfaat Lainnya				
12	531954	Poltekpel Surabaya	8010101001	31	Ujian Training Record Book	2018	79.849.000	Software Komputer		v			2018	4 Tahun	Bermanfaat	Poltekpel Surabaya
13	531954	Poltekpel Surabaya	8010101001	32	Aplikasi Sistem Informasi UKP	2018	84.887.000	Software Komputer			v		2018	4 Tahun	Bermanfaat	Poltekpel Surabaya
14	531954	Poltekpel Surabaya	8010101001	34	Website dan E-Journal	2018	49.401.000	Software Komputer		v			2018	4 Tahun	Bermanfaat	Poltekpel Surabaya
15	531954	Poltekpel Surabaya	8010101001	36	Aplikasi Siakad (Sistem Informasi Akademik)	2019	297.456.000	Software Komputer			v		2019	4 Tahun	Bermanfaat	Poltekpel Surabaya
16	531954	Poltekpel Surabaya	8010101001	38	E-Learning	2014	1.617.880.000	Software Komputer		v			2014	4 Tahun	Bermanfaat	Poltekpel Surabaya
17	531954	Poltekpel Surabaya	8010101001	40	Aplikasi BMN	2021	99.676.500	Software Komputer	v				2021	4 Tahun	Bermanfaat	Poltekpel Surabaya
18	531954	Poltekpel Surabaya	8010101001	41	Aplikasi Sidekat	2021	99.000.000	Software Komputer			v		2021	4 Tahun	Bermanfaat	Poltekpel Surabaya
19	531954	Poltekpel Surabaya	8010101001	43	BIOS Feeder Webservice	2023	98.679.000	Software Komputer	v				2023	4 Tahun	Bermanfaat	Poltekpel Surabaya
20	531954	Poltekpel Surabaya	8010101001	44	Aplikasi Sistem Informasi Audit Mutu Internal (SIA	2023	184.482.000	Software Komputer	v				2023	4 Tahun	Bermanfaat	Poltekpel Surabaya
21	531954	Poltekpel Surabaya	8010101999	3	Jasa Konsultansi DED Pengembangan Gedung Bar	2016	417.390.332	ATB Lainnya	v				2016	Tak Terbatas	Bermanfaat	Poltekpel Surabaya
22	531954	Poltekpel Surabaya	8010101999	4	Jasa Konsultasi Review Masterplan Kampus I - ATE	2016	312.929.000	ATB Lainnya	v				2016	Tak Terbatas	Bermanfaat	Poltekpel Surabaya
							4.372.421.632									
1	51159	API Banyuwangi	8010101001	1	PERL BANYUWANGI DAN FTMS II	2013	225.500.000	Software Komputer				v	2013	4 Tahun	Bermanfaat	API Banyuwangi
2	51159	API Banyuwangi	8010101001	2	PERL BANYUWANGI DAN FTMS II	2013	225.500.000	Software Komputer				v	2013	4 Tahun	Bermanfaat	API Banyuwangi
3	51159	API Banyuwangi	8010101001	3	PERL BANYUWANGI DAN FTMS II	2013	225.500.000	Software Komputer				v	2013	4 Tahun	Bermanfaat	API Banyuwangi
4	51159	API Banyuwangi	8010101001	4	PERL BANYUWANGI DAN FTMS II	2013	225.500.000	Software Komputer				v	2013	4 Tahun	Bermanfaat	API Banyuwangi
							902.000.000									
1	414398	PKTJ Tegal	8010101001	2	PERUSTAKAAN	2013	249.811.550	Software Komputer				v	2013	4 Tahun	Bermanfaat	PKTJ Tegal
2	414398	PKTJ Tegal	8010101001	3	POLIKLINIK	2013	80.000.000	Software Komputer				v	2013	4 Tahun	Bermanfaat	PKTJ Tegal
3	414398	PKTJ Tegal	8010101001	10	SOFTWARE TRANSPORTASI	2017	284.414.000	Software Komputer				v	2017	4 Tahun	Bermanfaat	PKTJ Tegal
4	414398	PKTJ Tegal	8010101001	11	SIK KEPEGAWAIAN	2019	66.000.000	Software Komputer				v	2019	4 Tahun	Bermanfaat	PKTJ Tegal
5	414398	PKTJ Tegal	8010101001	12	SIAKAD	2019	99.000.000	Software Komputer				v	2019	4 Tahun	Bermanfaat	PKTJ Tegal
6	414398	PKTJ Tegal	8010101001	13	SISTEM KOMPUTERISASI PKB	2016	1.729.200.000	Software Komputer				v	2016	4 Tahun	Bermanfaat	PKTJ Tegal
7	414398	PKTJ Tegal	8010101007	8	LMAN	2023	99.836.175	Hasil Kajian/Penelitian				v	2023	4 Tahun	Bermanfaat	PKTJ Tegal
8	414398	PKTJ Tegal	8010101007	9	DED Kios	2023	20.000.000	Hasil Kajian/Penelitian				v	2023	4 Tahun	Bermanfaat	PKTJ Tegal
9	414398	PKTJ Tegal	8010101007	10	DED Lapangan Bola	2023	86.000.000	Hasil Kajian/Penelitian				v	2023	4 Tahun	Bermanfaat	PKTJ Tegal
							2.714.261.725									
1	414330	PIP Semarang	8010101001	9	Database SIK	2013	181.665.000	Software Komputer			v		2013	4 Tahun	Bermanfaat	PIP Semarang
2	414330	PIP Semarang	8010101001	10	Software aplikasi CBA	2017	165.000.000	Software Komputer		v			2017	4 Tahun	Bermanfaat	PIP Semarang
3	414330	PIP Semarang	8010101001	11	E learning dan SIA	2017	191.977.500	Software Komputer		v			2017	4 Tahun	Bermanfaat	PIP Semarang
4	414330	PIP Semarang	8010101001	12	Sistem informasi Perencanaan Anggaran	2017	309.854.600	Software Komputer	v				2017	4 Tahun	Bermanfaat	PIP Semarang
5	414330	PIP Semarang	8010101001	13	Aplikasi SLIMS	2017	16.874.000	Software Komputer				v	2017	4 Tahun	Bermanfaat	PIP Semarang
6	414330	PIP Semarang	8010101001	14	Aplikasi Perpustakaan E Book dan E Jurnal	2018	2.042.767.716	Software Komputer		v			2018	4 Tahun	Bermanfaat	PIP Semarang
7	414330	PIP Semarang	8010101001	15	Sisiem Institusional Repository	2018	13.574.000	Software Komputer				v	2018	4 Tahun	Bermanfaat	PIP Semarang
8	414330	PIP Semarang	8010101001	16	Aplikasi pengelolaan pendapatan SIPENBLU	2018	159.115.000	Software Komputer	v				2018	4 Tahun	Bermanfaat	PIP Semarang
9	414330	PIP Semarang	8010101001	17	Pelaut online Smile Kids Sistem	2018	150.425.000	Software Komputer		v			2018	4 Tahun	Bermanfaat	PIP Semarang
10	414330	PIP Semarang	8010101001	18	SISTEM INFORMASI PENDAFTARAN TARUNA ONLI	2019	125.537.500	Software Komputer			v		2019	4 Tahun	Bermanfaat	PIP Semarang
11	414330	PIP Semarang	8010101001	21	E-BOOK IMO	2019	155.046.100	Software Komputer		v			2019	4 Tahun	Bermanfaat	PIP Semarang
12	414330	PIP Semarang	8010101001	22	IMO CD/DVD - 1 USER LICENSE	2019	34.161.600	Software Komputer		v			2019	4 Tahun	Bermanfaat	PIP Semarang
13	414330	PIP Semarang	8010101001	23	SISTEM INFORMASI PUKP DAN MONEV	2019	48.620.000	Software Komputer		v			2019	4 Tahun	Bermanfaat	PIP Semarang
14	414330	PIP Semarang	8010101001	25	Software Komputer	2020	115.170.000	Software Komputer		v			2020	4 Tahun	Bermanfaat	PIP Semarang
15	414330	PIP Semarang	8010101001	26	Aplikasi On Training Monitor For Cadet (OTMON)	2022	179.598.000	Software Komputer				v	2022	4 Tahun	Bermanfaat	PIP Semarang
16	414330	PIP Semarang	8010101007	1	DED Penataan Jaringan Listrik	2018	88.700.000	Hasil Kajian/Penelitian		v			2018	Tak Terbatas	Bermanfaat	PIP Semarang
17	414330	PIP Semarang	8010101007	2	DED Penataan Pagar Keliling	2018	98.413.000	Hasil Kajian/Penelitian	v				2018	Tak Terbatas	Bermanfaat	PIP Semarang
18	414330	PIP Semarang	8010101007	3	Studi kelayakan Master Plan PIP Semarang	2020	98.532.000	Hasil Kajian/Penelitian	v				2020	Tak Terbatas	Bermanfaat	PIP Semarang
19	414330	PIP Semarang	8010101007	4	FS Lahan Kampus Baru PIP Semarang	2020	222.706.000	Hasil Kajian/Penelitian	v				2020	Tak Terbatas	Bermanfaat	PIP Semarang
20	414330	PIP Semarang	8010101007	5	Penilaian Harga Pengadaan Tanah	2021	21.059.500	Hasil Kajian/Penelitian	v				2021	Tak Terbatas	Bermanfaat	PIP Semarang
21	414330	PIP Semarang	8010101007	6	Jasa Appraisal Pengadaan Lahan Kampus	2021	112.090.000	Hasil Kajian/Penelitian	v				2021	Tak Terbatas	Bermanfaat	PIP Semarang
22	414330	PIP Semarang	8010101007	7	Kajian Pengembangan Kampus PIP Semarang Tah	2022	49.533.750	Hasil Kajian/Penelitian	v				2022	Tak Terbatas	Bermanfaat	PIP Semarang
23	414330	PIP Semarang	8010101007	8	DED Fasilitas Studio Pembelajaran Taruna	2022	50.449.500	Hasil Kajian/Penelitian	v				2022	Tak Terbatas	Bermanfaat	PIP Semarang
24	414330	PIP Semarang	8010101007	9	Study Kelayakan Rumah Sakit PIP Semarang	2022	99.178.500	Hasil Kajian/Penelitian	v				2022	Tak Terbatas	Bermanfaat	PIP Semarang
25	414330	PIP Semarang	8010101007	10	Pengadaan Review Masterplan Kampus Pendidika	2022	198.466.612	Hasil Kajian/Penelitian	v				2022	Tak Terbatas	Bermanfaat	PIP Semarang
26	414330	PIP Semarang	8010101007	11	Jasa konsultasi pembangunan asrama taruni	2022	380.444.000	Hasil Kajian/Penelitian	v				2022	Tak Terbatas	Bermanfaat	PIP Semarang
27	414330	PIP Semarang	8010101007	12	DED Pembangunan Kompi B dan C PIP Semarang	2022	550.473.420	Hasil Kajian/Penelitian	v				2022	Tak Terbatas	Bermanfaat	PIP Semarang
28	414330	PIP Semarang	8010101007	13	DED Pembangunan Mess Perwira dan Rumah Din	2022	158.608.344	Hasil Kajian/Penelitian	v				2022	Tak Terbatas	Bermanfaat	PIP Semarang
							6.018.040.642									

No.	Kode Satker	Nama Satker	Kode Barang	NUP	Uraian Aset Tak Berwujud	Tahun Perolehan	Nilai Perolehan (Rp)	Jenis Aset Tak Berwujud	Manfaat Aset Tak Berwujud				Waktu Dirasakannya Manfaat	Durasi Kemanfaatan Aset Tak Berwujud	Relevansi saat ini (Bermanfaat/ Tidak Bermanfaat)	Unit Kerja Yang Memanfaatkan
									Memiliki Nilai Ekonomi	Manfaat Keilmuan	Manfaat Sosial	Manfaat Lainnya				
1	654603	Poltekpel Banten	8010101001	1	Software komputer	2014	1.153.915.000	Software Komputer				v	2014	4 Tahun	Bermanfaat	Poltekpel Banten
2	654603	Poltekpel Banten	8010101001	2	Software komputer	2017	49.500.000	Software Komputer				v	2017	4 Tahun	Bermanfaat	Poltekpel Banten
3	654603	Poltekpel Banten	8010101001	3	Software komputer	2018	173.525.000	Software Komputer				v	2018	4 Tahun	Bermanfaat	Poltekpel Banten
4	654603	Poltekpel Banten	8010101001	4	aplikasi sistem infermasi akademik	2020	99.728.750	Software Komputer				v	2020	4 Tahun	Bermanfaat	Poltekpel Banten
5	654603	Poltekpel Banten	8010101001	5	Software Komputer	2020	98.975.250	Software Komputer				v	2020	4 Tahun	Bermanfaat	Poltekpel Banten
6	654603	Poltekpel Banten	8010101004	1	Hak cipta atas ciptaan gol.1	2012	150.200.000	Hak Cipta				v	2012	70 Tahun	Bermanfaat	Poltekpel Banten
7	654603	Poltekpel Banten	8010101007	1	text book standar QQS	2010	180.272.825	Hasil kajian/penelitian		v			2010	Tak Terbatas	Bermanfaat	Poltekpel Banten
8	654603	Poltekpel Banten	8010101007	2	Review master plan	2010	589.905.000	Hasil kajian/penelitian	v				2010	Tak Terbatas	Bermanfaat	Poltekpel Banten
9	654603	Poltekpel Banten	8010101007	3	tup text book QQS	2010	7.500.000	Hasil kajian/penelitian		v			2010	Tak Terbatas	Bermanfaat	Poltekpel Banten
10	654603	Poltekpel Banten	8010101007	4	Penggantian tup atk master plan	2010	7.500.000	Hasil kajian/penelitian	v				2010	Tak Terbatas	Bermanfaat	Poltekpel Banten
11	654603	Poltekpel Banten	8010101007	5	MASTERPLAN 2023	2023	398.890.000	Hasil kajian/penelitian		v			2023	Tak Terbatas	Bermanfaat	Poltekpel Banten
12	654603	Poltekpel Banten	8010101999	1	ded gedung multimedia dan cinem	2016	337.766.000	ATB Lainnya	v				2016	Tak Terbatas	Bermanfaat	Poltekpel Banten
13	654603	Poltekpel Banten	8010101999	2	pem gedung pelayanan 1 atap	2016	284.775.000	ATB Lainnya	v				2016	Tak Terbatas	Bermanfaat	Poltekpel Banten
14	654603	Poltekpel Banten	8010101999	3	perencanaan ded pembangunan asrama taruni bl	2017	49.060.000	ATB Lainnya	v				2017	Tak Terbatas	Bermanfaat	Poltekpel Banten
15	654603	Poltekpel Banten	8010101999	4	ded perluasan kantin	2017	29.425.000	ATB Lainnya	v				2017	Tak Terbatas	Bermanfaat	Poltekpel Banten
16	654603	Poltekpel Banten	8010101999	5	ded pembangunan gedung	2017	29.425.000	ATB Lainnya	v				2017	Tak Terbatas	Bermanfaat	Poltekpel Banten
							3.640.362.825									
1	526200	Potlekbang Palembang	8010101001	2	Software Komputer	2015	25.000.000	Software Komputer				v	2015	4 Tahun	Bermanfaat	Poltekbang Palembang
2	526200	Potlekbang Palembang	8010101001	3	Software Komputer	2021	74.173.000	Software Komputer				v	2021	4 Tahun	Bermanfaat	Poltekbang Palembang
3	526200	Potlekbang Palembang	8010101001	4	Software Komputer	2021	74.283.000	Software Komputer				v	2021	4 Tahun	Bermanfaat	Poltekbang Palembang
4	526200	Potlekbang Palembang	8010101999	2	Aset Tak berwujud lainnya	2014	379.313.000	ATB lainnya				v	2014	Tak Terbatas	Bermanfaat	Poltekbang Palembang
							552.769.000									
1	287494	PIP Makassar	8010101001	7	(Software Komputer)	2011	9.350.000	Software Komputer				v	2011	4 Tahun	Bermanfaat	PIP Makassar
2	287494	PIP Makassar	8010101001	8	(Software Komputer)	2013	99.000.000	Software Komputer				v	2013	4 Tahun	Bermanfaat	PIP Makassar
3	287494	PIP Makassar	8010101001	9	(Software Komputer)	2013	58.300.000	Software Komputer				v	2013	4 Tahun	Bermanfaat	PIP Makassar
4	287494	PIP Makassar	8010101001	10	(Software Komputer)	2015	1.012.000.000	Software Komputer				v	2015	4 Tahun	Bermanfaat	PIP Makassar
5	287494	PIP Makassar	8010101001	11	(Software Komputer)	2015	2.425.500.000	Software Komputer				v	2015	4 Tahun	Bermanfaat	PIP Makassar
6	287494	PIP Makassar	8010101001	12	(Software Komputer)	2015	1.952.500.000	Software Komputer				v	2015	4 Tahun	Bermanfaat	PIP Makassar
7	287494	PIP Makassar	8010101001	13	(Software Komputer)	2015	1.567.500.000	Software Komputer				v	2015	4 Tahun	Bermanfaat	PIP Makassar
8	287494	PIP Makassar	8010101001	14-15	(Software Komputer)	2015	220.000.000	Software Komputer				v	2015	4 Tahun	Bermanfaat	PIP Makassar
9	287494	PIP Makassar	8010101001	16	(Software Komputer)	2017	86.570.000	Software Komputer				v	2017	4 Tahun	Bermanfaat	PIP Makassar
10	287494	PIP Makassar	8010101001	17	(Software Komputer)	2017	236.500.000	Software Komputer				v	2017	4 Tahun	Bermanfaat	PIP Makassar
11	287494	PIP Makassar	8010101001	27-31	(Software Komputer)	2017	31.900.000	Software Komputer				v	2017	4 Tahun	Bermanfaat	PIP Makassar
12	287494	PIP Makassar	8010101001	32	(Software Komputer)	2018	12.886.500	Software Komputer				v	2018	4 Tahun	Bermanfaat	PIP Makassar
13	287494	PIP Makassar	8010101001	33	(Software Komputer)	2018	195.250.000	Software Komputer				v	2018	4 Tahun	Bermanfaat	PIP Makassar
14	287494	PIP Makassar	8010101001	34	(Software Komputer)	2018	467.500.000	Software Komputer				v	2018	4 Tahun	Bermanfaat	PIP Makassar
15	287494	PIP Makassar	8010101001	35	(Software Komputer)	2018	4.423.925.000	Software Komputer				v	2018	4 Tahun	Bermanfaat	PIP Makassar
							12.798.681.500									
1	526181	Poltekbang Surabaya	8010101001	2	SIAKAD	2017	447.916.500	Software Komputer			v		2017	4 Tahun	Bermanfaat	Poltekbang Surabaya
2	526181	Poltekbang Surabaya	8010101001	3	Software Pembelajaran Bahasa Inggris	2020	786.560.000	Software Komputer		v			2020	4 Tahun	Bermanfaat	Poltekbang Surabaya
3	526181	Poltekbang Surabaya	8010101001	4	Aplikasi AMI	2020	49.280.000	Software Komputer				v	2020	4 Tahun	Bermanfaat	Poltekbang Surabaya
4	526181	Poltekbang Surabaya	8010101001	5	Aplikasi SPMI	2020	31.640.000	Software Komputer				v	2020	4 Tahun	Bermanfaat	Poltekbang Surabaya
5	526181	Poltekbang Surabaya	8010101007	3	Masterplan	2022	973.518.800	Hasil Kajian/Penelitian				v	2022	Tak Terbatas	Bermanfaat	Poltekbang Surabaya
							2.288.915.300									
1	449731	Poltekpel Malahayati	8010101001	1	Software System Capabilite	2014	132.900.000	Software Komputer				v	2014	4 Tahun	Bermanfaat	Poltekpel Malahayati
2	449731	Poltekpel Malahayati	8010101001	2	PLC Pneumatic dan Hydraulic	2014	197.565.000	Software Komputer				v	2014	4 Tahun	Bermanfaat	Poltekpel Malahayati
3	449731	Poltekpel Malahayati	8010101001	3	Software Komputer	2013	75.000.000	Software Komputer				v	2013	4 Tahun	Bermanfaat	Poltekpel Malahayati
4	449731	Poltekpel Malahayati	8010101001	4	Software Komputer	2014	139.936.500	Software Komputer				v	2014	4 Tahun	Bermanfaat	Poltekpel Malahayati
5	449731	Poltekpel Malahayati	8010101001	5	Software Komputer	2015	49.588.000	Software Komputer				v	2015	4 Tahun	Bermanfaat	Poltekpel Malahayati
6	449731	Poltekpel Malahayati	8010101002	5	Lisensi	2016	495.400.000	Lisensi				v	2016	10 Tahun	Bermanfaat	Poltekpel Malahayati
7	449731	Poltekpel Malahayati	8010101007	6	Jasa Konsultan	2016	198.495.000	Hasil Kajian/Penelitian				v	2016	Tak Terbatas	Bermanfaat	Poltekpel Malahayati
8	449731	Poltekpel Malahayati	8010101007	13	DED Camping Ground	2016	33.300.000	Hasil Kajian/Penelitian				v	2016	Tak Terbatas	Bermanfaat	Poltekpel Malahayati
9	449731	Poltekpel Malahayati	8010101007	15	Studi Dermaga	2016	873.593.000	Hasil Kajian/Penelitian				v	2016	Tak Terbatas	Bermanfaat	Poltekpel Malahayati
10	449731	Poltekpel Malahayati	8010101999	3	DED	2019	323.969.360	ATB Lainnya				v	2019	Tak Terbatas	Bermanfaat	Poltekpel Malahayati
							2.519.746.860									
1	517988	Poltektrans SDP Palemba	8010101001	21	MODUL LECTURER	2015	89.100.000	Software Komputer		v			2015	10 Tahun	Bermanfaat	Poltrans SDP Palembang

No.	Kode Satker	Nama Satker	Kode Barang	NUP	Uraian Aset Tak Berwujud	Tahun Perolehan	Nilai Perolehan (Rp)	Jenis Aset Tak Berwujud	Manfaat Aset Tak Berwujud				Waktu Dirasakannya Manfaat	Durasi Kemanfaatan Aset Tak Berwujud	Relevansi saat ini (Bermanfaat/ Tidak Bermanfaat)	Unit Kerja Yang Memanfaatkan
									Memiliki Nilai Ekonomi	Manfaat Keilmuan	Manfaat Sosial	Manfaat Lainnya				
2	517988	Poltektrans SDP Palemba	8010101001	22	MODUL STUDENT	2015	133.100.000	Software Komputer		v			2015	10 Tahun	Bermanfaat	Poltrans SDP Palembang
3	517988	Poltektrans SDP Palemba	8010101001	23	AWLR	2017	89.925.000	Software Komputer				v	2017	10 Tahun	Bermanfaat	Poltrans SDP Palembang
4	517988	Poltektrans SDP Palemba	8010101001	24	SOFTWARE BATHYMATRY DAN HIDROGRAFI	2017	99.968.000	Software Komputer				v	2017	10 Tahun	Bermanfaat	Poltrans SDP Palembang
5	517988	Poltektrans SDP Palemba	8010101001	34	APLIKASI SIKEDIP	2019	33.000.000	Software Komputer			v		2019	4 Tahun	Bermanfaat	Poltrans SDP Palembang
6	517988	Poltektrans SDP Palemba	8010101001	35	APLIKASI KEUANGAN	2019	110.000.000	Software Komputer	v				2019	4 Tahun	Bermanfaat	Poltrans SDP Palembang
7	517988	Poltektrans SDP Palemba	8010101007	3	KURIKULUM	2010	435.645.000	Hasil Kajian/Penelitian		v			2010	12 tahun	Bermanfaat	Poltrans SDP Palembang
8	517988	Poltektrans SDP Palemba	8010101999	4	Aset Tak Berwujud Lainnya	2018	611.150.000	ATB Lainnya				v	2018	5 Tahun	Bermanfaat	Poltrans SDP Palembang
9	517988	Poltektrans SDP Palemba	8010101999	5	Aset Tak Berwujud Lainnya	2018	1.382.817.500	ATB Lainnya				v	2018	5 Tahun	Bermanfaat	Poltrans SDP Palembang
							2.984.705.500									
1	526195	Potlekbang Medan	8010101001	1	Software Komputer	2011	1.647.030.000	Software Komputer				v	2011	4 Tahun	Bermanfaat	Poltekbang Medan
2	526195	Potlekbang Medan	8010101001	2	Software Komputer	2012	149.600.000	Software Komputer				v	2012	4 Tahun	Bermanfaat	Poltekbang Medan
3	526195	Potlekbang Medan	8010101001	3	Software Komputer	2012	1.592.800.000	Software Komputer				v	2012	4 Tahun	Bermanfaat	Poltekbang Medan
4	526195	Potlekbang Medan	8010101001	4	Software Komputer	2012	371.800.000	Software Komputer				v	2012	4 Tahun	Bermanfaat	Poltekbang Medan
5	526195	Potlekbang Medan	8010101001	5	Software Komputer	2014	148.000.000	Software Komputer				v	2014	4 Tahun	Bermanfaat	Poltekbang Medan
6	526195	Potlekbang Medan	8010101001	6	Software Komputer	2014	198.000.000	Software Komputer				v	2014	4 Tahun	Bermanfaat	Poltekbang Medan
7	526195	Potlekbang Medan	8010101001	7-8	Software Komputer	2014	296.000.000	Software Komputer				v	2014	4 Tahun	Bermanfaat	Poltekbang Medan
8	526195	Potlekbang Medan	8010101001	9	Software IELP	2014	8.162.000.000	Software Komputer				v	2014	4 Tahun	Bermanfaat	Poltekbang Medan
9	526195	Potlekbang Medan	8010101001	10-62	Microsoft Office	2015	132.500.000	Software Komputer				v	2015	4 Tahun	Bermanfaat	Poltekbang Medan
10	526195	Potlekbang Medan	8010101001	63	ADSB Software	2015	519.915.000	Software Komputer				v	2015	4 Tahun	Bermanfaat	Poltekbang Medan
11	526195	Potlekbang Medan	8010101001	64	RCMS Software	2015	214.445.000	Software Komputer				v	2015	4 Tahun	Bermanfaat	Poltekbang Medan
12	526195	Potlekbang Medan	8010101001	65	Software Environment Rack	2015	238.939.525	Software Komputer				v	2015	4 Tahun	Bermanfaat	Poltekbang Medan
13	526195	Potlekbang Medan	8010101001	66-85	Software Licensi CBT AVSEC	2016	113.685.700	Software Komputer				v	2016	4 Tahun	Bermanfaat	Poltekbang Medan
14	526196	Potlekbang Medan	8010101001	86	Software Licensi CBT AVSEC	2017	5.684.300	Software Komputer				v	2017	4 Tahun	Bermanfaat	Poltekbang Medan
15	526195	Potlekbang Medan	8010101001	87-107	Software Licensi CBT	2016	4.200.000	Software Komputer				v	2016	4 Tahun	Bermanfaat	Poltekbang Medan
16	526195	Potlekbang Medan	8010101007	2	Dokumen Master Plan	2017	3.344.845.000	Hasil Kajian/Penelitian				v	2017	Tak Terbatas	Bermanfaat	Poltekbang Medan
17	526195	Potlekbang Medan	8010101007	3	Jasa Konsultan Pengelolaan Limbah	2018	49.141.000	Hasil Kajian/Penelitian				v	2018	Tak Terbatas	Bermanfaat	Poltekbang Medan
18	526195	Potlekbang Medan	8010101007	4	Reviu Dokumen DED Poltekbang Medan	2023	99.700.000	Hasil Kajian/Penelitian				v	2023	Tak Terbatas	Bermanfaat	Poltekbang Medan
19	526195	Potlekbang Medan	8010101007	5	Reviu Dokumen Masterplan Poltekbang Medan	2023	97.500.000	Hasil Kajian/Penelitian				v	2023	Tak Terbatas	Bermanfaat	Poltekbang Medan
20	526195	Potlekbang Medan	8010101999	1	JASA KONSULTAN	2019	1.672.421.700	ATB Lainnya				v	2019	Tak Terbatas	Bermanfaat	Poltekbang Medan
							19.058.207.225									
1	649910	Poltrada Bali	8010101001	19	Software Vissim Vissum	2018	403.010.000	Software Komputer		v			2018	Tak Terbatas	Bermanfaat	Poltrada Bali
2	649910	Poltrada Bali	8010101001	20	Aplikasi SPMi	2021	46.750.000	Software Komputer				v	2021	Tak Terbatas	Bermanfaat	Poltrada Bali
3	649910	Poltrada Bali	8010101001	21	Aplikasi Penerimaan BLU	2021	95.150.000	Software Komputer	v				2021	Tak Terbatas	Bermanfaat	Poltrada Bali
4	649910	Poltrada Bali	8010101001	22	Aplikasi Booking "SIAP"	2021	189.750.000	Software Komputer	v				2021	Tak Terbatas	Bermanfaat	Poltrada Bali
5	649910	Poltrada Bali	8010101001	23	Aplikasi SIAK	2012	475.530.000	Software Komputer	v				2012	Tak Terbatas	Bermanfaat	Poltrada Bali
6	649910	Poltrada Bali	8010101001	24	Aplikasi Sistem Smart Campus	2023	915.805.500	Software Komputer	v				2023	Tak Terbatas	Bermanfaat	Poltrada Bali
7	649910	Poltrada Bali	8010101001	25	Learning Management System (LMS) (Lab Logistik	2023	577.936.451	Software Komputer	v				2023	Tak Terbatas	Bermanfaat	Poltrada Bali
8	649910	Poltrada Bali	8010101001	26	Software uji/Latihan pengiriman barang (Lab Logis	2023	492.244.450	Software Komputer	v				2023	Tak Terbatas	Bermanfaat	Poltrada Bali
9	649910	Poltrada Bali	8010101001	27	Software uji/latihan manajemen gudang	2023	492.244.451	Software Komputer	v				2023	Tak Terbatas	Bermanfaat	Poltrada Bali
10	649910	Poltrada Bali	8010101001	28	software uji/latihan manajemen supply chain	2023	492.244.451	Software Komputer	v				2023	Tak Terbatas	Bermanfaat	Poltrada Bali
11	649910	Poltrada Bali	8010101001	29	Virtual reality sistem pergudangan	2023	460.054.451	Software Komputer	v				2023	Tak Terbatas	Bermanfaat	Poltrada Bali
12	649910	Poltrada Bali	8010101001	30	Virtual reality prosedur keselamatan	2023	460.054.450	Software Komputer	v				2023	Tak Terbatas	Bermanfaat	Poltrada Bali
13	649910	Poltrada Bali	8010101001	31	Virtual reality situasi lapangan	2023	460.054.451	Software Komputer	v				2023	Tak Terbatas	Bermanfaat	Poltrada Bali
							5.560.828.655									
TOTAL NILAI ATB							**337.501.981.107**									

Lampiran C.8.9

REKAPITULASI ASET TAK BERWUJUD PADA BPTJ
BADAN PENGELOLA TRANSPORTASI JABODETABEK
PER 31 DESEMBER 2023

No	Kode Es1	Kode Satker	Nama UPT/Satker	Uraian BMN			Tahun Perolehan	Nilai Buku (Rp)	Jenis ATB (Software; Hasil Kajian/Penelitian; Lisensi; Hak Cipta; Paten; Aset Tak Berwujud Lainnya)	Manfaat Aset Tak Berwujud				Waktu mulai dirasakannya manfaat	Durasi kemanfaatan Aset Tak Berwujud	Relevansi saat ini (Bermanfaat? Tidak)	Unit kerja yang memanfaatkan	Keterangan
				Kode Barang	NUP	Nama Barang				Memiliki nilai ekonomi	Manfaat keilmuan	Manfaat Sosial	Manfaat Lainnya					
(1)	(2)	(3)	(4)	(5)	(6)	(7)	(8)	(9)	(10)	(11)	(12)	(13)	(14)	(15)	(16)	(17)	(18)	(19)
TOTAL SOFTWARE KOMPUTER								**Rp7.133.172.050,00**										
1	02213	015413	BPTJ	8010101001	1		17/02/2017	656.150.000	Software Komputer	v	v	v	v	Dari BMN diserahkan kepada pengguna	4 Tahun	Bermanfaat	BPTJ	Baik
2				8010101001	65	APLIKASI PERIZINAN BPTJ	05/12/2016	112.766.500	Software Komputer	v	v	v	v	Dari BMN diserahkan kepada pengguna	4 Tahun	Bermanfaat	BPTJ	Baik
3				8010101001	66	APLIKASI, FUNGSI DAN CARA PENGGUNAAN, MODUL OPERASI	04/08/2017	494.450.000	Software Komputer	v	v	v	v	Dari BMN diserahkan kepada pengguna	4 Tahun	Bermanfaat	BPTJ	Baik
4				8010101001	69	SOFTWARE SIMULASI PEREGERAKAN PENUMPANG	08/12/2017	214.500.000	Software Komputer	v	v	v	v	Dari BMN diserahkan kepada pengguna	4 Tahun	Bermanfaat	BPTJ	Baik
5				8010101001	70	SIST MONITORING PELAYANAN PERIZINAN ONLINE ANGKUTAN	15/09/2018	280.775.000	Software Komputer	v	v	v	v	Dari BMN diserahkan kepada pengguna	4 Tahun	Bermanfaat	BPTJ	Baik
6				8010101001	71	PEMBANGUNAN APLIKASI DATABASE ANGKUTAN UMUM JABODETABEK	12/10/2018	199.320.000	Software Komputer	v	v	v	v	Dari BMN diserahkan kepada pengguna	4 Tahun	Bermanfaat	BPTJ	Baik
7				8010101001	72	PENGEMBANGAN PENGADAAN SISTEM MONITORING PELAYANAN PERIZINAN ONLINE ANGKUTAN DALAM TRAYEK	15/09/2018	195.800.000	Software Komputer	v	v	v	v	Dari BMN diserahkan kepada pengguna	4 Tahun	Bermanfaat	BPTJ	Baik
8				8010101001	73	PENGADAAN APLIKASI MONITORING PELAPORAN DATA TERMINAL TIPE A	31/12/2018	180.000.000	Software Komputer	v	v	v	v	Dari BMN diserahkan kepada pengguna	4 Tahun	Bermanfaat	BPTJ	Baik
9				8010101001	74	PENGADAAN APLIKASI PELAPORAN DATA TERMINAL TIPE A	17/12/2018	108.759.500	Software Komputer	v	v	v	v	Dari BMN diserahkan kepada pengguna	4 Tahun	Bermanfaat	BPTJ	Baik
10				8010101001	75	PEMBANGUNAN PORTAL DATA BASE PERIZINAN ANGKUTAN UMUM JABODETABEK PADA SATKER BADAN PENGELOLA TRANSPORTASI JABODETABEK TAHUN ANGGARAN 2019	19/08/2019	298.375.000	Software Komputer	v	v	v	v	Dari BMN diserahkan kepada pengguna	4 Tahun	Bermanfaat	BPTJ	Baik
11				8010101001	76	PEMBANGUNAN DATABASE PERIZINAN ANGKUTAN PERKOTAAN PADA SATKER BADAN PENGELOLA TRANSPORTASI JABODETABEK TAHUN ANGGARAN 2019	20/08/2019	382.360.000	Software Komputer	v	v	v	v	Dari BMN diserahkan kepada pengguna	4 Tahun	Bermanfaat	BPTJ	Baik
12				8010101001	77	PENGEMBANGAN SISTEM PELAYANAN PERIZINAN ONLINE ANGKUTAN TAKSI PADA SATKER BADAN PENGELOLA TRANSPORTASI JABODETABEK TAHUN ANGGARAN 2019	20/09/2019	199.980.000	Software Komputer	v	v	v	v	Dari BMN diserahkan kepada pengguna	4 Tahun	Bermanfaat	BPTJ	Baik
13				8010101001	78	PEMBANGUNAN APLIKASI PENDATAAN JUMLAH PENUMPANG ANGKUTAN UMUM DI JABODETABEK PADA SATKER BADAN PENGELOLA TRANSPORTASI JABODETABEK TAHUN ANGGARAN 2019	30/11/2019	196.130.000	Software Komputer	v	v	v	v	Dari BMN diserahkan kepada pengguna	4 Tahun	Bermanfaat	BPTJ	Baik
14				8010101001	79	PEMBANGUNAN SISTEM PERIZINNAN ONLINE ANDALALIN BPTJ	30/11/2019	193.462.500	Software Komputer	v	v	v	v	Dari BMN diserahkan kepada pengguna	4 Tahun	Bermanfaat	BPTJ	Baik
15				8010101001	80	PEMBANGUNAN APLIKASI E-TICKETING PADA SATKER BADAN PENGELOLA TRANSPORTASI JABODETABEK TA. 2019	06/12/2019	180.070.000	Software Komputer	v	v	v	v	Dari BMN diserahkan kepada pengguna	4 Tahun	Bermanfaat	BPTJ	Baik
16				8010101001	85	ROOM BOOKING MANAGEMENT SYSTEM BPTJ CROSS PLATFORM	23/04/2020	198.869.000	Software Komputer	v	v	v	v	Dari BMN diserahkan kepada pengguna	4 Tahun	Bermanfaat	BPTJ	Baik
17				8010101001	86	DATABASE MANAGEMENT SYSTEM BPTJ	08/07/2020	196.790.000	Software Komputer	v	v	v	v	Dari BMN diserahkan kepada pengguna	4 Tahun	Bermanfaat	BPTJ	Baik
18				8010101001	87	SOFTWARE SISTEM PEMERIKSAAN ANGKUTAN UMUM DI WILAY	24/09/2020	97.683.550	Software Komputer	v	v	v	v	Dari BMN diserahkan kepada pengguna	4 Tahun	Bermanfaat	BPTJ	Baik
19				8010101001	88	SOFTWARE HTTPS://PENGAWASAN-BPTJ.ID/JATIJAJAR/	24/09/2020	158.400.000	Software Komputer	v	v	v	v	Dari BMN diserahkan kepada pengguna	4 Tahun	Bermanfaat	BPTJ	Baik
20				8010101001	89	APLIKASI SMARTPJU WEB BASED	11/11/2020	91.300.000	Software Komputer	v	v	v	v	Dari BMN diserahkan kepada pengguna	4 Tahun	Bermanfaat	BPTJ	Baik
21				8010101001	90	APLIKASI SMARTPJU ANDROID BASED	12/11/2020	57.618.000	Software Komputer	v	v	v	v	Dari BMN diserahkan kepada pengguna	4 Tahun	Bermanfaat	BPTJ	Baik
22				8010101001	91	API SERVICE SMART PJU	09/11/2020	173.543.300	Software Komputer	v	v	v	v	Dari BMN diserahkan kepada pengguna	4 Tahun	Bermanfaat	BPTJ	Baik
23				8010101001	92	APLIKASI DATABASE PERLENGKAPAN JALAN	09/11/2020	138.343.300	Software Komputer	v	v	v	v	Dari BMN diserahkan kepada pengguna	4 Tahun	Bermanfaat	BPTJ	Baik
24				8010101001	93	DATABASE REST API PERLENGKAPAN JALAN	09/11/2020	168.043.400	Software Komputer	v	v	v	v	Dari BMN diserahkan kepada pengguna	4 Tahun	Bermanfaat	BPTJ	Baik
25				8010101001	95	APLIKASI ANDROID VIEWER	09/11/2020	136.176.666	Software Komputer	v	v	v	v	Dari BMN diserahkan kepada pengguna	4 Tahun	Bermanfaat	BPTJ	Baik

No	Kode Es1	Kode Satker	Nama UPT/Satker	Uraian BMN			Tahun Perolehan	Nilai Buku (Rp)	Jenis ATB (Software; Hasil Kajian/Penelitian; Lisensi; Hak Cipta; Paten; Aset Tak Berwujud Lainnya)	Manfaat Aset Tak Berwujud				Waktu mulai dirasakannya manfaat	Durasi kemanfaatan Aset Tak Berwujud	Relevansi saat ini (Bermanfaat? Tidak)	Unit kerja yang memanfaatkan	Keterangan
				Kode Barang	NUP	Nama Barang				Memiliki nilai ekonomi	Manfaat keilmuan	Manfaat Sosial	Manfaat Lainnya					
26				8010101001	96	APLIKASI BUS INFORMATION SISTEM WEB BASED + INSTAL	09/11/2020	144.976.666	Software Komputer	v	v	v	v	Dari BMN diserahkan kepada pengguna	4 Tahun	Bermanfaat	BPTJ	Baik
27				8010101001	97	BUS TRACKING MONITORING SISTEM ANDROID BASED	09/11/2020	19.476.668	Software Komputer	v	v	v	v	Dari BMN diserahkan kepada pengguna	4 Tahun	Bermanfaat	BPTJ	Baik
28				8010101001	98	API SERVICE GPS INTEGRATOR	09/11/2020	150.228.333	Software Komputer	v	v	v	v	Dari BMN diserahkan kepada pengguna	4 Tahun	Bermanfaat	BPTJ	Baik
29				8010101001	99	APLIKASI PETA INTERAKTIF	09/11/2020	121.628.333	Software Komputer	v	v	v	v	Dari BMN diserahkan kepada pengguna	4 Tahun	Bermanfaat	BPTJ	Baik
30				8010101001	100	APLIKASI PETA INTERAKTIF ANDROID VIEWER	09/11/2020	138.678.334	Software Komputer	v	v	v	v	Dari BMN diserahkan kepada pengguna	4 Tahun	Bermanfaat	BPTJ	Baik
31				8010101001	102	API DATA INTEGRATION SERVICE	27/10/2020	179.735.000	Software Komputer	v	v	v	v	Dari BMN diserahkan kepada pengguna	4 Tahun	Bermanfaat	BPTJ	Baik
32				8010101001	103	PENGEMBANGAN SISTEM INFORMASI PENGAWASAN KESELAMA	27/10/2020	155.535.000	Software Komputer	v	v	v	v	Dari BMN diserahkan kepada pengguna	4 Tahun	Bermanfaat	BPTJ	Baik
33				8010101001	104	APLIKASI INTERKONEKSI DATABASE PERIZINAN ANGKUTAN D	27/10/2020	152.685.000	Software Komputer	v	v	v	v	Dari BMN diserahkan kepada pengguna	4 Tahun	Bermanfaat	BPTJ	Baik
34				8010101001	105	APLIKASI INTERKONEKSI DATABASE E-LOG BOOK	24/08/2020	36.032.000	Software Komputer	v	v	v	v	Dari BMN diserahkan kepada pengguna	4 Tahun	Bermanfaat	BPTJ	Baik
35				8010101001	106	APLIKASI INTERKONEKSI DATABASE PRZNAN ANG AKDP	24/08/2020	36.032.000	Software Komputer	v	v	v	v	Dari BMN diserahkan kepada pengguna	4 Tahun	Bermanfaat	BPTJ	Baik
36				8010101001	107	APLIKASI INTERKONEKSI DATABASE PENGUJIAN KENDARAAN	24/08/2020	36.032.000	Software Komputer	v	v	v	v	Dari BMN diserahkan kepada pengguna	4 Tahun	Bermanfaat	BPTJ	Baik
37				8010101001	108	APLIKASI INTERKONEKSI DATABASE PRZNAN ANG AKDP	24/08/2020	36.032.000	Software Komputer	v	v	v	v	Dari BMN diserahkan kepada pengguna	4 Tahun	Bermanfaat	BPTJ	Baik
38				8010101001	109	APLIKASI INTERKONEKSI DATABASE PENGUJIAN KENDARAAN	24/08/2020	36.032.000	Software Komputer	v	v	v	v	Dari BMN diserahkan kepada pengguna	4 Tahun	Bermanfaat	BPTJ	Baik
39				8010101001	111	APLIKASI MONITORING EVALUASI	17/12/2021	464.519.000	Software Komputer	v	v	v	v	Dari BMN diserahkan kepada pengguna	4 Tahun	Bermanfaat	BPTJ	Baik
40				8010101001	112	PERANGKAT LUNAK PENGECEKAN SPM (APLIKASI MOBILE)	01/04/2023	57.942.000	Software Komputer	v	v	v	v	Dari BMN diserahkan kepada pengguna	4 Tahun	Bermanfaat	BPTJ	Baik
41				8010101001	113	PERANGKAT LUNAK PENGECEKAN SPM (WEB BASE)	01/04/2023	57.942.000	Software Komputer	v	v	v	v	Dari BMN diserahkan kepada pengguna	4 Tahun	Bermanfaat	BPTJ	Baik
TOTAL HASIL KAJIAN/PENELITIAN								**142.449.093.650**										
42				8010101007	23	DED PENGADAAN ATCS KORIDOR DKI - TANGERANG	12/09/2018	750.800.000	Hasil Kajian/Penelitian	v	v	v	v	Dari BMN diserahkan kepada pengguna	4 Tahun	Bermanfaat	BPTJ	Baik
43				8010101007	24	DED FASILITAS INTEGRASI ANTARA MODA LRT, KA COMMUTER DAN BRT DI CAWANG CIKOKO - CAWANG HALIM	12/09/2018	947.705.000	Hasil Kajian/Penelitian	v	v	v	v	Dari BMN diserahkan kepada pengguna	4 Tahun	Bermanfaat	BPTJ	Baik
44				8010101007	25	MASTERPLAN PENGEMBANGAN SDM	21/08/2018	562.512.500	Hasil Kajian/Penelitian	v	v	v	v	Dari BMN diserahkan kepada pengguna	4 Tahun	Bermanfaat	BPTJ	Baik
45				8010101007	26	PERENCANAAN TEKNIS PENYUSUNAN PEDOMAN FASILITAS PARK AND RIDE DI WILAYAH JABODETABEK	22/08/2018	700.513.000	Hasil Kajian/Penelitian	v	v	v	v	Dari BMN diserahkan kepada pengguna	4 Tahun	Bermanfaat	BPTJ	Baik
46				8010101007	27	NASKAH TEKNOKRATIK REN GIS	25/08/2018	710.061.000	Hasil Kajian/Penelitian	v	v	v	v	Dari BMN diserahkan kepada pengguna	4 Tahun	Bermanfaat	BPTJ	Baik
47				8010101007	28	PENGATURAN TATA CARA DAN PERSYARATAN TEKNIS PENYELENGGARAAN TERMINAL BARANG	24/08/2018	663.520.000	Hasil Kajian/Penelitian	v	v	v	v	Dari BMN diserahkan kepada pengguna	4 Tahun	Bermanfaat	BPTJ	Baik
48				8010101007	29	PERENCANAAN TEKNIS PEMBANGUNAN SISTEM INFORMASI ANGKUTAN BARANG JABODETABEK	25/08/2018	733.870.500	Hasil Kajian/Penelitian	v	v	v	v	Dari BMN diserahkan kepada pengguna	4 Tahun	Bermanfaat	BPTJ	Baik
49				8010101007	30	FS PENYELENGGARAAN ANGKUTAN MASSAL BEBASIS REL KORIDOR BEKASI TIMUR - CIKARANG	23/09/2018	819.791.000	Hasil Kajian/Penelitian	v	v	v	v	Dari BMN diserahkan kepada pengguna	4 Tahun	Bermanfaat	BPTJ	Baik
50				8010101007	31	PERENCANAAN TEKNIS PEMBANGUNAN JALUR SEPEDA/BIKE SHARING DI WILAYAH JABODETABEK	22/09/2018	789.030.000	Hasil Kajian/Penelitian	v	v	v	v	Dari BMN diserahkan kepada pengguna	4 Tahun	Bermanfaat	BPTJ	Baik
51				8010101007	32	FS PENYELENGGARAAN ANGKUTAN MASSAL BERBASIS REL LINGKAR TANGERANG	22/09/2018	816.420.000	Hasil Kajian/Penelitian	v	v	v	v	Dari BMN diserahkan kepada pengguna	4 Tahun	Bermanfaat	BPTJ	Baik
52				8010101007	33	PERENCANAAN TEKNIS INTEGRASI TARIF ANGKUTAN UMUM DI JABODETABEK	18/09/2018	804.375.000	Hasil Kajian/Penelitian	v	v	v	v	Dari BMN diserahkan kepada pengguna	4 Tahun	Bermanfaat	BPTJ	Baik
53				8010101007	34	PENYUSUNAN MASTERPLAN INTELEGENT TRANSPORT SYSTEM (ITS) JABODETABEK	17/09/2018	820.930.000	Hasil Kajian/Penelitian	v	v	v	v	Dari BMN diserahkan kepada pengguna	4 Tahun	Bermanfaat	BPTJ	Baik
54				8010101007	35	FS PENYELENGGARAAN ANGKUTAN MASSAL BEBASIS REL KORIDOR BEKASI TIMUR - CIKARANG	21/09/2018	814.566.000	Hasil Kajian/Penelitian	v	v	v	v	Dari BMN diserahkan kepada pengguna	4 Tahun	Bermanfaat	BPTJ	Baik
55				8010101007	36	RENCANA TEKNIS RESTRUKTURISASI TRAYEK ANGKUTAN PERBATASAN WILAYAH JABODETABEK	13/10/2018	803.055.000	Hasil Kajian/Penelitian	v	v	v	v	Dari BMN diserahkan kepada pengguna	4 Tahun	Bermanfaat	BPTJ	Baik

No	Kode Es1	Kode Satker	Nama UPT/Satker	Uraian BMN			Tahun Perolehan	Nilai Buku (Rp)	Jenis ATB (Software; Hasil Kajian/Penelitian; Lisensi; Hak Cipta; Paten; Aset Tak Berwujud Lainnya)	Manfaat Aset Tak Berwujud				Waktu mulai dirasakannya manfaat	Durasi kemanfaatan Aset Tak Berwujud	Relevansi saat ini (Bermanfaat? Tidak)	Unit kerja yang memanfaatkan	Keterangan
				Kode Barang	NUP	Nama Barang				Memiliki nilai ekonomi	Manfaat keilmuan	Manfaat Sosial	Manfaat Lainnya					
56				8010101007	37	FS DAN BASIC DESIGN PENGEMBANGAN TERMINAL TIPE A DI KABUPATEN TANGERANG	13/10/2018	1.402.813.000	Hasil Kajian/Penelitian	v	v	v	v	Dari BMN diserahkan kepada pengguna	4 Tahun	Bermanfaat	BPTJ	Baik
57				8010101007	38	RENCANA TEKNIS FASILITAS ALIH MODA ANTARA MODA KA COMMUTER DAN BRT DI JABODETABEK	13/10/2018	1.344.062.500	Hasil Kajian/Penelitian	v	v	v	v	Dari BMN diserahkan kepada pengguna	4 Tahun	Bermanfaat	BPTJ	Baik
58				8010101007	39	FS PENYELENGGARAAN ANGKUTAN MASSAL BERBASIS REL CIBUBUR-PONDOK CINA	24/09/2018	800.305.000	Hasil Kajian/Penelitian	v	v	v	v	Dari BMN diserahkan kepada pengguna	4 Tahun	Bermanfaat	BPTJ	Baik
59				8010101007	40	PERENCANAAN TEKNIS PENGEMBANGAN VMS DALAM PENGELOLAAN TRANSPORTASI JABODETABEK	23/11/2018	601.480.000	Hasil Kajian/Penelitian	v	v	v	v	Dari BMN diserahkan kepada pengguna	4 Tahun	Bermanfaat	BPTJ	Baik
60				8010101007	41	PERENCANAAN TEKNIS MATRIK ASAL TUJUAN JABODETABEK 2020	13/12/2019	1.039.890.000	Hasil Kajian/Penelitian	v	v	v	v	Dari BMN diserahkan kepada pengguna	4 Tahun	Bermanfaat	BPTJ	Baik
61				8010101007	42	PERENCANAAN TEKNIS PENANGANAN MISSING LINK DI WILAYAH JABODETABEK 2020	12/12/2019	598.950.000	Hasil Kajian/Penelitian	v	v	v	v	Dari BMN diserahkan kepada pengguna	4 Tahun	Bermanfaat	BPTJ	Baik
62				8010101007	43	FS DAN BASIC DESIGN PERLINTASAN TIDAK SEBIDANG PADA LINTAS TANAH ABANG - MERAK	12/12/2019	5.887.695.000	Hasil Kajian/Penelitian	v	v	v	v	Dari BMN diserahkan kepada pengguna	4 Tahun	Bermanfaat	BPTJ	Baik
63				8010101007	44	STUDI PENDAHULUAN PEMBANGUNAN MRT JALUR UJUNG MENTENG - CIKARANG	05/12/2019	455.400.000	Hasil Kajian/Penelitian	v	v	v	v	Dari BMN diserahkan kepada pengguna	4 Tahun	Bermanfaat	BPTJ	Baik
64				8010101007	45	REVIEW DETAIL ENGINEERING DESIGN PEMBANGUNAN UNDERPASS BOJONG GEDE	11/12/2019	1.552.210.000	Hasil Kajian/Penelitian	v	v	v	v	Dari BMN diserahkan kepada pengguna	4 Tahun	Bermanfaat	BPTJ	Baik
65				8010101007	47	FS DAN BASIC DESIGN PENINGKATAN PERSINYALAN PADA LINTAS TANAH ABANG - RANGKAS BITUNG	10/12/2019	2.587.805.000	Hasil Kajian/Penelitian	v	v	v	v	Dari BMN diserahkan kepada pengguna	4 Tahun	Bermanfaat	BPTJ	Baik
66				8010101007	48	STUDI PENDAHULUAN PEMBANGUNAN MRT JALUR UJUNG MENTENG - CIKARANG	05/12/2019	446.950.000	Hasil Kajian/Penelitian	v	v	v	v	Dari BMN diserahkan kepada pengguna	4 Tahun	Bermanfaat	BPTJ	Baik
67				8010101007	49	RENCANA INDUK TERMINAL BARANG JABODETABEK	13/12/2019	820.050.000	Hasil Kajian/Penelitian	v	v	v	v	Dari BMN diserahkan kepada pengguna	4 Tahun	Bermanfaat	BPTJ	Baik
68				8010101007	50	RENCANA TEKNINS PENGEMBANGAN DANA ERP	13/12/2019	842.545.000	Hasil Kajian/Penelitian	v	v	v	v	Dari BMN diserahkan kepada pengguna	4 Tahun	Bermanfaat	BPTJ	Baik
69				8010101007	51	PENYUSUNAN PEDOMAN DAN PENILAIAN PEMENUHAN SPM FASILITAS INTEGRASI PADA SIMPUL TRANSPORTASI DAN TOD DI JABODETABEK	09/12/2019	754.105.000	Hasil Kajian/Penelitian	v	v	v	v	Dari BMN diserahkan kepada pengguna	4 Tahun	Bermanfaat	BPTJ	Baik
70				8010101007	52	REVIU DED LANJUTAN PEMBANGUNAN TERMINAL JATIJAJAR UNTUK PEMBANGUNAN TOD	09/12/2019	1.649.175.000	Hasil Kajian/Penelitian	v	v	v	v	Dari BMN diserahkan kepada pengguna	4 Tahun	Bermanfaat	BPTJ	Baik
71				8010101007	53	PENYUSUNAN PEDOMAN PENYELENGGARAAN STASIUN KA DAN LRT DI JABODETABEK	10/12/2019	792.165.000	Hasil Kajian/Penelitian	v	v	v	v	Dari BMN diserahkan kepada pengguna	4 Tahun	Bermanfaat	BPTJ	Baik
72				8010101007	54	PENGEMBANGAN SDM DIKLAT	13/12/2019	514.965.000	Hasil Kajian/Penelitian	v	v	v	v	Dari BMN diserahkan kepada pengguna	4 Tahun	Bermanfaat	BPTJ	Baik
73				8010101007	55	REVIEW STUDI KELAYAKAN PEMBANGUNAN TERMINAL JATIASIH BEKASI	11/12/2019	740.000.000	Hasil Kajian/Penelitian	v	v	v	v	Dari BMN diserahkan kepada pengguna	4 Tahun	Bermanfaat	BPTJ	Baik
74				8010101007	56	PERENCANAAN TEKNIS PENERAPAN EMISION ZONE DI JABODETABEK	13/12/2019	790.600.000	Hasil Kajian/Penelitian	v	v	v	v	Dari BMN diserahkan kepada pengguna	4 Tahun	Bermanfaat	BPTJ	Baik
75				8010101007	57	STUDI TRASE LRT CIBUBUR - BARANANGSIANG - KOTA BOGOR	13/12/2019	1.750.287.000	Hasil Kajian/Penelitian	v	v	v	v	Dari BMN diserahkan kepada pengguna	4 Tahun	Bermanfaat	BPTJ	Baik
76				8010101007	58	FS DAN BASIC DESIGN GARDU TRAKSI SISIPAN DI WILAYAH JABODETABEK	12/12/2019	1.800.000.000	Hasil Kajian/Penelitian	v	v	v	v	Dari BMN diserahkan kepada pengguna	4 Tahun	Bermanfaat	BPTJ	Baik
77				8010101007	59	KAJIAN DAK (DANA ALOKASI KHUSUS) UNTUK ANGKUTAN UMUM DAN PENINGKATAN KESELAMATAN JABODETABEK	13/12/2019	886.490.000	Hasil Kajian/Penelitian	v	v	v	v	Dari BMN diserahkan kepada pengguna	4 Tahun	Bermanfaat	BPTJ	Baik
78				8010101007	60	DESAIN GAMBAR PERENCANAAN LANJUTAN PEMBANGUNAN TERMINAL PONDOK CABE	01/07/2020	99.550.000	Hasil Kajian/Penelitian	v	v	v	v	Dari BMN diserahkan kepada pengguna	4 Tahun	Bermanfaat	BPTJ	Baik
79				8010101007	61	KAJIAN TEKNIS PEMBERIAN SUBSIDI ANGKUTAN UMUM TANGERANG SELATAN	04/12/2020	98.340.000	Hasil Kajian/Penelitian	v	v	v	v	Dari BMN diserahkan kepada pengguna	4 Tahun	Bermanfaat	BPTJ	Baik
80				8010101007	62	KAJIAN TEKNIS PEMBERIAN SUBSIDI ANGKUTAN UMUM BEKASI	04/12/2020	95.975.000	Hasil Kajian/Penelitian	v	v	v	v	Dari BMN diserahkan kepada pengguna	4 Tahun	Bermanfaat	BPTJ	Baik
81				8010101007	63	KAJIAN TEKNIS PEMBERIAN SUBSIDI ANGKUTAN UMUM BOGOR	04/12/2020	98.230.000	Hasil Kajian/Penelitian	v	v	v	v	Dari BMN diserahkan kepada pengguna	4 Tahun	Bermanfaat	BPTJ	Baik
82				8010101007	64	KAJIAN TEKNIS MANAJEMEN RESIKO BTS JABODETABEK BPTJ	14/12/2020	99.165.000	Hasil Kajian/Penelitian	v	v	v	v	Dari BMN diserahkan kepada pengguna	4 Tahun	Bermanfaat	BPTJ	Baik

No	Kode Es1	Kode Satker	Nama UPT/Satker	Uraian BMN			Tahun Perolehan	Nilai Buku (Rp)	Jenis ATB (Software; Hasil Kajian/Penelitian; Lisensi; Hak Cipta; Paten; Aset Tak Berwujud Lainnya)	Manfaat Aset Tak Berwujud				Waktu mulai dirasakannya manfaat	Durasi kemanfaatan Aset Tak Berwujud	Relevansi saat ini (Bermanfaat? Tidak)	Unit kerja yang memanfaatkan	Keterangan
				Kode Barang	NUP	Nama Barang				Memiliki nilai ekonomi	Manfaat keilmuan	Manfaat Sosial	Manfaat Lainnya					
83				8010101007	65	DESAIN GAMBAR PERENCANA DAN GAMBAR 3D LANJUTAN PEMBANGUNAN TERMINAL JATIJAJAR	15/12/2020	97.047.500	Hasil Kajian/Penelitian	v	v	v	v	Dari BMN diserahkan kepada pengguna	4 Tahun	Bermanfaat	BPTJ	Baik
84				8010101007	66	STUDI MASTERPLAN SIMPUL ANGKUTAN UMUM DI WILAYAH JABODETABEK	30/12/2020	1.062.540.000	Hasil Kajian/Penelitian	v	v	v	v	Dari BMN diserahkan kepada pengguna	4 Tahun	Bermanfaat	BPTJ	Baik
85				8010101007	67	RENCANA TEKNIS PENYUSUNAN SPM TERMINAL BARANG	16/12/2020	562.528.850	Hasil Kajian/Penelitian	v	v	v	v	Dari BMN diserahkan kepada pengguna	4 Tahun	Bermanfaat	BPTJ	Baik
86				8010101007	68	KAJIAN TEKNIS PEMBANGUNAN INFRASTRUKTUR DENGAN SKEMA PEMBIAYAAN ALTERNATIF	30/12/2020	919.380.000	Hasil Kajian/Penelitian	v	v	v	v	Dari BMN diserahkan kepada pengguna	4 Tahun	Bermanfaat	BPTJ	Baik
87				8010101007	69	RENCANA TEKNIS MODAL SHARE PELAYANAN ANGKUTAN BARANG DI JABODETABEK	30/12/2020	1.189.981.850	Hasil Kajian/Penelitian	v	v	v	v	Dari BMN diserahkan kepada pengguna	4 Tahun	Bermanfaat	BPTJ	Baik
88				8010101007	70	PENYUSUNAN STUDI PENDAHULUAN OBC KPBU CIKARANG BEKASI LAUT	15/12/2020	1.235.301.000	Hasil Kajian/Penelitian	v	v	v	v	Dari BMN diserahkan kepada pengguna	4 Tahun	Bermanfaat	BPTJ	Baik
89				8010101007	71	PENYUSUNAN STUDI PENDAHULUAN OBC KPBU PENGEMBANGAN PERAIRAN DARATAN DI WILAYAH JABODETABEK	15/12/2020	1.117.380.000	Hasil Kajian/Penelitian	v	v	v	v	Dari BMN diserahkan kepada pengguna	4 Tahun	Bermanfaat	BPTJ	Baik
90				8010101007	72	FS DAN PRA DESIGN PEMBANGUNAN JALAN YANG MEMPERTIMBANGKAN AKSESIBILITAS MASYARAKAT PENGGUNA JALAN TERHADAP TRANSPORTASI PUBLIK	14/12/2020	1.540.770.000	Hasil Kajian/Penelitian	v	v	v	v	Dari BMN diserahkan kepada pengguna	4 Tahun	Bermanfaat	BPTJ	Baik
91				8010101007	73	DED PEMBANGUNAN FASILITAS PARK AND RIDE DI JABODETABEK	14/12/2020	1.712.150.000	Hasil Kajian/Penelitian	v	v	v	v	Dari BMN diserahkan kepada pengguna	4 Tahun	Bermanfaat	BPTJ	Baik
92				8010101007	74	DED PEMBANGUNAN JALUR SEPEDA BIKE SHARING DI JABODETABEK	14/12/2020	1.590.050.000	Hasil Kajian/Penelitian	v	v	v	v	Dari BMN diserahkan kepada pengguna	4 Tahun	Bermanfaat	BPTJ	Baik
93				8010101007	75	FS DAN BASIC DESAIN PENGEMBANGAN FASILITAS PERPINDAHAN MODA FASILITAS INTEGRASI INTRA DAN ANTAR MODA DI STASIUN MRT, LRT, KRL DAN TERMINAL	26/11/2020	1.876.490.000	Hasil Kajian/Penelitian	v	v	v	v	Dari BMN diserahkan kepada pengguna	4 Tahun	Bermanfaat	BPTJ	Baik
94				8010101007	76	PENYUSUNAN STUDI PENDAHULUAN OBC KPBU PERPANJANGAN MRT LEBAK BULUS - PONDOK CABE - RAWA BUNTU	10/12/2020	1.248.131.000	Hasil Kajian/Penelitian	v	v	v	v	Dari BMN diserahkan kepada pengguna	4 Tahun	Bermanfaat	BPTJ	Baik
95				8010101007	77	PENYUSUNAN STUDI PENDAHULUAN OBC KPBU PENGEMBANGAN JALUR ANGKUTAN MASSAL BERBASIS REL DEPOK BARU - BOJONGSARI - PARUNG	10/12/2020	1.015.146.000	Hasil Kajian/Penelitian	v	v	v	v	Dari BMN diserahkan kepada pengguna	4 Tahun	Bermanfaat	BPTJ	Baik
96				8010101007	78	KAJIAN TEKNIS KEBUTUHAN PERGUDANGAN DALAM OPERASIONAL ANGKUTAN BARANG	28/11/2020	742.307.000	Hasil Kajian/Penelitian	v	v	v	v	Dari BMN diserahkan kepada pengguna	4 Tahun	Bermanfaat	BPTJ	Baik
97				8010101007	79	KAJIAN TEKNIS KEBUTUHAN JASA GROUNDHANDLING OPERASIONAL ANGKUTAN BARANG	28/11/2020	743.190.800	Hasil Kajian/Penelitian	v	v	v	v	Dari BMN diserahkan kepada pengguna	4 Tahun	Bermanfaat	BPTJ	Baik
98				8010101007	80	PENYIAPAN JARINGAN LINTAS ANGKUTAN BARANG	28/11/2020	743.875.000	Hasil Kajian/Penelitian	v	v	v	v	Dari BMN diserahkan kepada pengguna	4 Tahun	Bermanfaat	BPTJ	Baik
99				8010101007	81	PENYUSUNAN DOKUMEN FS LRT BANDARA SOEKARNO HATTA-KEMAYORAN	27/11/2020	779.460.000	Hasil Kajian/Penelitian	v	v	v	v	Dari BMN diserahkan kepada pengguna	4 Tahun	Bermanfaat	BPTJ	Baik
100				8010101007	82	KAJIAN LALULINTAS TERKAIT R	08/12/2020	403.150.000	Hasil Kajian/Penelitian	v	v	v	v	Dari BMN diserahkan kepada pengguna	4 Tahun	Bermanfaat	BPTJ	Baik
101				8010101007	83	PENYUSUNAN STUDI KPBU PEMBANGUNAN KERETA GANTUNG KAWASAN PUNCAK	07/12/2020	584.012.000	Hasil Kajian/Penelitian	v	v	v	v	Dari BMN diserahkan kepada pengguna	4 Tahun	Bermanfaat	BPTJ	Baik
102				8010101007	84	PENYUSUNAN STUDI PENDAHULUAN KPBU PEMBANGUNAN JALUR KA LINTAS KAWASAN INDUSTRI CIKARANG	08/12/2020	582.450.000	Hasil Kajian/Penelitian	v	v	v	v	Dari BMN diserahkan kepada pengguna	4 Tahun	Bermanfaat	BPTJ	Baik
103				8010101007	85	RENTEK PENYUSUNAN SPM ANGKUTAN	29/12/2020	721.897.000	Hasil Kajian/Penelitian	v	v	v	v	Dari BMN diserahkan kepada pengguna	4 Tahun	Bermanfaat	BPTJ	Baik
104				8010101007	86	KAJIAN PENYUSUNAN TARIF ANGKUTAN DI WILAYAH JABODETABEK	30/12/2020	744.755.000	Hasil Kajian/Penelitian	v	v	v	v	Dari BMN diserahkan kepada pengguna	4 Tahun	Bermanfaat	BPTJ	Baik
105				8010101007	87	PERENCANAAN TEKNIS KEBUTUHAN ANGKUTAN ORANG TIDAK DALAM TRAYEK DI WILAYAH JABODETABEK	23/11/2020	735.724.000	Hasil Kajian/Penelitian	v	v	v	v	Dari BMN diserahkan kepada pengguna	4 Tahun	Bermanfaat	BPTJ	Baik
106				8010101007	88	RENTEK KEBUTUHAN ANGKUTAN PEMUKIMAN DI JABODETABEK	23/11/2020	743.589.000	Hasil Kajian/Penelitian	v	v	v	v	Dari BMN diserahkan kepada pengguna	4 Tahun	Bermanfaat	BPTJ	Baik
107				8010101007	89	RENTEK STRATEGI SASARAN PEMBERIAN SUBSIDI ANGKUTAN UMUM DI JABODETABEK	26/10/2020	922.460.000	Hasil Kajian/Penelitian	v	v	v	v	Dari BMN diserahkan kepada pengguna	4 Tahun	Bermanfaat	BPTJ	Baik

No	Kode Es1	Kode Satker	Nama UPT/Satker	Uraian BMN			Tahun Perolehan	Nilai Buku (Rp)	Jenis ATB (Software; Hasil Kajian/Penelitian; Lisensi; Hak Cipta; Paten; Aset Tak Berwujud Lainnya)	Manfaat Aset Tak Berwujud				Waktu mulai dirasakannya manfaat	Durasi kemanfaatan Aset Tak Berwujud	Relevansi saat ini (Bermanfaat? Tidak)	Unit kerja yang memanfaatkan	Keterangan
				Kode Barang	NUP	Nama Barang				Memiliki nilai ekonomi	Manfaat keilmuan	Manfaat Sosial	Manfaat Lainnya					
108				8010101007	90	RENCANA INDUK STASIUN ANGKUTAN BARANG JABODETABEK	24/12/2020	719.730.000	Hasil Kajian/Penelitian	v	v	v	v	Dari BMN diserahkan kepada pengguna	4 Tahun	Bermanfaat	BPTJ	Baik
109				8010101007	91	PENYUSUNAN MASTERPLAN KAWASAN BERORIEBTASI ANGKUTAN UMUM MASSAL DI WILAYAH JABODETABEK	30/11/2020	2.624.105.000	Hasil Kajian/Penelitian	v	v	v	v	Dari BMN diserahkan kepada pengguna	4 Tahun	Bermanfaat	BPTJ	Baik
110				8010101007	92	FS PEMBANGUNAN FASILITAS INTEGRASI ANTAR MODA TERMINAL CIBINONG DAN STASIUN CIBINONG KABUPATEN BOGOR	24/11/2020	1.405.162.000	Hasil Kajian/Penelitian	v	v	v	v	Dari BMN diserahkan kepada pengguna	4 Tahun	Bermanfaat	BPTJ	Baik
111				8010101007	93	DED PEMBANGUNAN PERLINTASAN TIDAK SEBIDANG LINTAS TANAH ABANG - SERPONG	24/12/2020	4.378.275.000	Hasil Kajian/Penelitian	v	v	v	v	Dari BMN diserahkan kepada pengguna	4 Tahun	Bermanfaat	BPTJ	Baik
112				8010101007	94	SID PEMBANGUNAN JALUR KERETA API JALUR CILEUNGSI S.D. JONGGOL S.D. CIANJUR	24/12/2020	3.343.147.500	Hasil Kajian/Penelitian	v	v	v	v	Dari BMN diserahkan kepada pengguna	4 Tahun	Bermanfaat	BPTJ	Baik
113				8010101007	95	FS DAN BASIC DESIGN PEMBANGUNAN LRT LINTAS RAWA BUNTU - TANGERANG - BANDARA SOEKARNO - HATTA	24/11/2020	2.721.180.000	Hasil Kajian/Penelitian	v	v	v	v	Dari BMN diserahkan kepada pengguna	4 Tahun	Bermanfaat	BPTJ	Baik
114				8010101007	96	FS DAN PRA DESIGN PEMBANGUNAN PENINGKATAN AKSES PEJALAN KAKI DARI KE ANGKUTAN UMUM (TROTOAR, JPO, TROWONGAN, PJU) DI WILAYAH JABODETABEK	15/11/2020	1.437.920.000	Hasil Kajian/Penelitian	v	v	v	v	Dari BMN diserahkan kepada pengguna	4 Tahun	Bermanfaat	BPTJ	Baik
115				8010101007	97	FS DAN PRA DESIGN PEMBANGUNAN HALTE PADA RUTE TRANSJABODETABEK REGULER DI JALAN NASIONAL	15/11/2020	1.392.572.500	Hasil Kajian/Penelitian	v	v	v	v	Dari BMN diserahkan kepada pengguna	4 Tahun	Bermanfaat	BPTJ	Baik
116				8010101007	98	PENYUSUNAN DATABASE ANGKUTAN BARANG JABODETABEK	26/10/2020	759.742.500	Hasil Kajian/Penelitian	v	v	v	v	Dari BMN diserahkan kepada pengguna	4 Tahun	Bermanfaat	BPTJ	Baik
117				8010101007	99	GAMBAR TEKNIS FASILITAS PENUNJANG PRASARANA PENANGANAN KEMACETAN PUNCAK DI KAB BOGOR	01/07/2021	99.495.000	Hasil Kajian/Penelitian	v	v	v	v	Dari BMN diserahkan kepada pengguna	4 Tahun	Bermanfaat	BPTJ	Baik
118				8010101007	100	GAMBAR TEKNIS FASILITAS PENUNJANG PRASARANA PENANGANAN KEMACETAN PUNCAK DI KORIDOR KOTA BOGOR	01/07/2021	99.660.000	Hasil Kajian/Penelitian	v	v	v	v	Dari BMN diserahkan kepada pengguna	4 Tahun	Bermanfaat	BPTJ	Baik
119				8010101007	101	845 - PERUMUSAN DESAIN DETAIL BANGUNAN OPERASIONAL	16/11/2021	99.715.000	Hasil Kajian/Penelitian	v	v	v	v	Dari BMN diserahkan kepada pengguna	4 Tahun	Bermanfaat	BPTJ	Baik
120				8010101007	102	PERUMUSAN DESAIN DETAIL STRUKTUR PERON DAN PENSINY	17/11/2021	99.737.000	Hasil Kajian/Penelitian	v	v	v	v	Dari BMN diserahkan kepada pengguna	4 Tahun	Bermanfaat	BPTJ	Baik
121				8010101007	103	RENCANA INDUK PEMBANGUNAN BARANG DAN EKOSISTEM LOGISTIK	22/10/2021	1.906.520.000	Hasil Kajian/Penelitian	v	v	v	v	Dari BMN diserahkan kepada pengguna	4 Tahun	Bermanfaat	BPTJ	Baik
122				8010101007	104	SISTEM LOGISTIK JABODETABEK ANGKUTAN	28/10/2021	1.365.837.000	Hasil Kajian/Penelitian	v	v	v	v	Dari BMN diserahkan kepada pengguna	4 Tahun	Bermanfaat	BPTJ	Baik
123				8010101007	105	STUDI POTENSI LOGISTIK BARANG ANGKUTAN	22/10/2021	807.317.000	Hasil Kajian/Penelitian	v	v	v	v	Dari BMN diserahkan kepada pengguna	4 Tahun	Bermanfaat	BPTJ	Baik
124				8010101007	106	STUDI PENANGANAN DOUBLE HANDLING ANGKUTAN BARANG	29/10/2021	846.758.000	Hasil Kajian/Penelitian	v	v	v	v	Dari BMN diserahkan kepada pengguna	4 Tahun	Bermanfaat	BPTJ	Baik
125				8010101007	107	STUDI PENURUNAN BIAYA ANGKUTAN BARANG LOGISTIK	29/10/2021	912.230.000	Hasil Kajian/Penelitian	v	v	v	v	Dari BMN diserahkan kepada pengguna	4 Tahun	Bermanfaat	BPTJ	Baik
126				8010101007	108	RENTEK KEBUTUHAN DRY PORT DI WILAYAH JABODETABEK	30/10/2021	839.003.000	Hasil Kajian/Penelitian	v	v	v	v	Dari BMN diserahkan kepada pengguna	4 Tahun	Bermanfaat	BPTJ	Baik
127				8010101007	109	PERENCANAAN TEKNIS METODE PENGAWASAN PELAKSANAAN SISTEM MANAJEMEN KESELAMATAN PADA PERUSAHAAN ANGKUTAN UMUM ORANG WILAYAH JABODETABEK	04/10/2021	593.169.500	Hasil Kajian/Penelitian	v	v	v	v	Dari BMN diserahkan kepada pengguna	4 Tahun	Bermanfaat	BPTJ	Baik
128				8010101007	110	PENYUSUNAN OBC PEMBANGUNAN JALUR MRT KALIDERES - BALARAJA	27/09/2021	1.512.167.000	Hasil Kajian/Penelitian	v	v	v	v	Dari BMN diserahkan kepada pengguna	4 Tahun	Bermanfaat	BPTJ	Baik
129				8010101007	111	STUDI PENYUSUNAN FS KEBUTUHAN FASILITAS INTEGRASI DI SIMPUL UTAMA HALIM DAN CAWANG BNN	08/09/2021	1.459.920.000	Hasil Kajian/Penelitian	v	v	v	v	Dari BMN diserahkan kepada pengguna	4 Tahun	Bermanfaat	BPTJ	Baik
130				8010101007	112	STUDI PENYUSUNAN FS KEBUTUHAN FASILITAS INTEGRASI DI KAWASAN STASIUN KRL BEKASI DAN STASIUN KRL BOGOR	08/09/2021	1.425.050.000	Hasil Kajian/Penelitian	v	v	v	v	Dari BMN diserahkan kepada pengguna	4 Tahun	Bermanfaat	BPTJ	Baik
131				8010101007	113	PENYUSUNAN OBC PEMBANGUNAN JALUR MRT UJUNG MENTENG-CIKARANG	28/09/2021	1.403.690.750	Hasil Kajian/Penelitian	v	v	v	v	Dari BMN diserahkan kepada pengguna	4 Tahun	Bermanfaat	BPTJ	Baik
132				8010101007	114	PENYUSUNAN KAJIAN AMDAL RENCANA SKYBRIDE STASIUN BOJONG	27/09/2021	843.149.000	Hasil Kajian/Penelitian	v	v	v	v	Dari BMN diserahkan kepada pengguna	4 Tahun	Bermanfaat	BPTJ	Baik

No	Kode Es1	Kode Satker	Nama UPT/Satker	Uraian BMN			Tahun Perolehan	Nilai Buku (Rp)	Jenis ATB (Software; Hasil Kajian/Penelitian; Lisensi; Hak Cipta; Paten; Aset Tak Berwujud Lainnya)	Manfaat Aset Tak Berwujud				Waktu mulai dirasakannya manfaat	Durasi kemanfaatan Aset Tak Berwujud	Relevansi saat ini (Bermanfaat? Tidak)	Unit kerja yang memanfaatkan	Keterangan
				Kode Barang	NUP	Nama Barang				Memiliki nilai ekonomi	Manfaat keilmuan	Manfaat Sosial	Manfaat Lainnya					
133				8010101007	115	REVIEW TRASE JALUR KERETA API LINTAS NAMBO-CIKARANG-TANJUNG PRIOK	08/10/2021	2.149.259.200	Hasil Kajian/Penelitian	v	v	v	v	Dari BMN diserahkan kepada pengguna	4 Tahun	Bermanfaat	BPTJ	Baik
134				8010101007	116	PENYUSUNAN PEDOMAN TEKNIS KELEMBAGAAN KAWASAN TOD JABODETABEK	27/09/2021	1.358.555.000	Hasil Kajian/Penelitian	v	v	v	v	Dari BMN diserahkan kepada pengguna	4 Tahun	Bermanfaat	BPTJ	Baik
135				8010101007	117	RENCANA INDUK TERMINAL TIPE A JATIJAJAR	27/09/2021	1.558.480.000	Hasil Kajian/Penelitian	v	v	v	v	Dari BMN diserahkan kepada pengguna	4 Tahun	Bermanfaat	BPTJ	Baik
136				8010101007	118	FS DAN BASIC DESAIN REATIVASI STASIUN PONDOK RAJEG DAN STASIUN GUNUNG PUTRI	08/10/2021	949.839.000	Hasil Kajian/Penelitian	v	v	v	v	Dari BMN diserahkan kepada pengguna	4 Tahun	Bermanfaat	BPTJ	Baik
137				8010101007	119	STUDI PENDAHULUAN DAN OBC KPBU PEMBANGUNAN TOD TERMINAL TIPE A PORIS PLAWAD	16/11/2021	1.361.140.000	Hasil Kajian/Penelitian	v	v	v	v	Dari BMN diserahkan kepada pengguna	4 Tahun	Bermanfaat	BPTJ	Baik
138				8010101007	120	PENYUSUNAN DED PEMBANGUNAN FASILITAS INTEGRASI ANTAR MODA TERMINAL CIBINONG DAN STASIUN CIBINONG KABUPATEN BOGOR	26/10/2021	1.376.963.000	Hasil Kajian/Penelitian	v	v	v	v	Dari BMN diserahkan kepada pengguna	4 Tahun	Bermanfaat	BPTJ	Baik
139				8010101007	121	STUDI FS PERPANJANGAN JALUR KRL LINTAS BOGOR-LIDO	03/11/2021	873.235.000	Hasil Kajian/Penelitian	v	v	v	v	Dari BMN diserahkan kepada pengguna	4 Tahun	Bermanfaat	BPTJ	Baik
140				8010101007	122	DED PEMBANGUNAN AKSES PEJALAN KAKI DAN HALTE DI KOTA TANGERANG SELATAN DAN KOTA TANGERANG	03/11/2021	1.594.800.000	Hasil Kajian/Penelitian	v	v	v	v	Dari BMN diserahkan kepada pengguna	4 Tahun	Bermanfaat	BPTJ	Baik
141				8010101007	123	DED PEMBANGUNAN AKSES PEJALAN KAKI DAN HALTE DI KOTA DEPOK DAN KABUPATEN BOGOR	12/11/2021	1.419.165.000	Hasil Kajian/Penelitian	v	v	v	v	Dari BMN diserahkan kepada pengguna	4 Tahun	Bermanfaat	BPTJ	Baik
142				8010101007	124	REVIU RENCANA INDUK TRANSPORTASI JABODETABEK	09/11/2021	1.402.461.500	Hasil Kajian/Penelitian	v	v	v	v	Dari BMN diserahkan kepada pengguna	4 Tahun	Bermanfaat	BPTJ	Baik
143				8010101007	125	GAMBAR 3D JASA GAMBAR RENCANA PEMBANGUNAN FASILITAS	18/11/2021	97.625.000	Hasil Kajian/Penelitian	v	v	v	v	Dari BMN diserahkan kepada pengguna	4 Tahun	Bermanfaat	BPTJ	Baik
144				8010101007	126	GAMBAR 3D PERUMUSAN DESAIN DETIL STRUKTUR PERON DAN SISTEM PERSINYALAN	18/11/2021	95.260.000	Hasil Kajian/Penelitian	v	v	v	v	Dari BMN diserahkan kepada pengguna	4 Tahun	Bermanfaat	BPTJ	Baik
145				8010101007	127	REVIEW DOKUMEN KEBUTUHAN FASILITAS PERLENGKAPAN JALAN NASIONAL DI WILAYAH JABODETABEK	22/11/2021	194.568.000	Hasil Kajian/Penelitian	v	v	v	v	Dari BMN diserahkan kepada pengguna	4 Tahun	Bermanfaat	BPTJ	Baik
146				8010101007	128	STUDI TRASE LRT LINTAS BANDARA SOEKARNO HATTA KEMAYORAN	13/12/2021	2.097.349.000	Hasil Kajian/Penelitian	v	v	v	v	Dari BMN diserahkan kepada pengguna	4 Tahun	Bermanfaat	BPTJ	Baik
147				8010101007	129	STUDI TRASE LRT LINTAS CIBUBUR-PONDOK CINA	13/12/2021	1.851.316.500	Hasil Kajian/Penelitian	v	v	v	v	Dari BMN diserahkan kepada pengguna	4 Tahun	Bermanfaat	BPTJ	Baik
148				8010101007	130	PENYUSUNAN STUDI PENDAHULUAN DAN OBC PROYEK KPBU ERP JABODETABEK	30/11/2021	574.200.000	Hasil Kajian/Penelitian	v	v	v	v	Dari BMN diserahkan kepada pengguna	4 Tahun	Bermanfaat	BPTJ	Baik
149				8010101007	131	STUDI PENGENDALIAN KEPEMILIKAN KENDARAAN PRIBADI	13/12/2021	741.620.000	Hasil Kajian/Penelitian	v	v	v	v	Dari BMN diserahkan kepada pengguna	4 Tahun	Bermanfaat	BPTJ	Baik
150				8010101007	132	PENYUSUNAN MASTERPLAN TERMINAL PENUMPANG TIPE A DI JABODETABEK	01/09/2021	1.616.604.000	Hasil Kajian/Penelitian	v	v	v	v	Dari BMN diserahkan kepada pengguna	4 Tahun	Bermanfaat	BPTJ	Baik
151				8010101007	133	PENYUSUNAN MASTERPLAN TERMINAL PENUMPANG TIPE A DI JABODETABEK	30/11/2021	1.470.425.000	Hasil Kajian/Penelitian	v	v	v	v	Dari BMN diserahkan kepada pengguna	4 Tahun	Bermanfaat	BPTJ	Baik
152				8010101007	134	DED PEMBANGUNAN JALUR KERETA API LINTAS CILEUNGSI - JONGGOL-CIANJUR	17/12/2021	3.520.440.000	Hasil Kajian/Penelitian	v	v	v	v	Dari BMN diserahkan kepada pengguna	4 Tahun	Bermanfaat	BPTJ	Baik
153				8010101007	135	PENYUSUNAN OUTLINE BUSINESS CASE PEMBANGUNAN JALUR KERETA RINGAN/KERETA GANTUNG WISATA KE KAWASAN PARIWISATA PUNCAK	16/12/2021	1.282.050.000	Hasil Kajian/Penelitian	v	v	v	v	Dari BMN diserahkan kepada pengguna	4 Tahun	Bermanfaat	BPTJ	Baik
154				8010101007	136	FS PEMBANGUNAN JALUR KA LAYANG LINGKAR DALAM JAKARTA/JAKARTA ELEVATED LOOPLINE	10/12/2021	3.629.373.000	Hasil Kajian/Penelitian	v	v	v	v	Dari BMN diserahkan kepada pengguna	4 Tahun	Bermanfaat	BPTJ	Baik
155				8010101007	137	RENCANA AKSI RITJ 2020-2024	06/12/2021	1.824.602.000	Hasil Kajian/Penelitian	v	v	v	v	Dari BMN diserahkan kepada pengguna	4 Tahun	Bermanfaat	BPTJ	Baik
156				8010101007	138	KAJIAN KELEMBAGAAN TRANSPORTASI JABODETABEK	31/12/2021	1.399.310.000	Hasil Kajian/Penelitian	v	v	v	v	Dari BMN diserahkan kepada pengguna	4 Tahun	Bermanfaat	BPTJ	Baik
157				8010101007	139	PEMBANGUNAN SISTEM PEMETAAN ASAL TUJUAN PERGERAKAN ORANG BERBASIS BIG DATA PADA SATKER BADAN PENGELOLA TRANSPORTASI JABODETABEK TA 2023	26/08/2022	910.089.000	Hasil Kajian/Penelitian	v	v	v	v	Dari BMN diserahkan kepada pengguna	4 Tahun	Bermanfaat	BPTJ	Baik
158				8010101007	140	PENYUSUNAN DED FASILITAS INTEGRASI DI KAWASAN STASIUN KRL BOGOR	19/09/2022	1.034.686.000	Hasil Kajian/Penelitian	v	v	v	v	Dari BMN diserahkan kepada pengguna	4 Tahun	Bermanfaat	BPTJ	Baik
159				8010101007	141	PENYUSUNAN DED FASILITAS INTEGRASI DI KAWASAN STASIUN KRL BEKASI	20/09/2022	1.031.745.000	Hasil Kajian/Penelitian	v	v	v	v	Dari BMN diserahkan kepada pengguna	4 Tahun	Bermanfaat	BPTJ	Baik
160				8010101007	142	PENYUSUNAN DED STASIUN DAN FASILITAS INTEGRASI DI KAWASAN STASIUN GUNUNG PUTRI	28/11/2022	1.723.974.000	Hasil Kajian/Penelitian	v	v	v	v	Dari BMN diserahkan kepada pengguna	4 Tahun	Bermanfaat	BPTJ	Baik

No	Kode Es1	Kode Satker	Nama UPT/Satker	Uraian BMN			Tahun Perolehan	Nilai Buku (Rp)	Jenis ATB (Software; Hasil Kajian/Penelitian; Lisensi; Hak Cipta; Paten; Aset Tak Berwujud Lainnya)	Manfaat Aset Tak Berwujud				Waktu mulai dirasakannya manfaat	Durasi kemanfaatan Aset Tak Berwujud	Relevansi saat ini (Bermanfaat? Tidak)	Unit kerja yang memanfaatkan	Keterangan
				Kode Barang	NUP	Nama Barang				Memiliki nilai ekonomi	Manfaat keilmuan	Manfaat Sosial	Manfaat Lainnya					
161				8010101007	143	PENATAAN KELEMBAGAAN BPTJ	08/12/2022	885.613.500	Hasil Kajian/Penelitian	v	v	v	v	Dari BMN diserahkan kepada pengguna	4 Tahun	Bermanfaat	BPTJ	Baik
162				8010101007	144	DED PENINGKATAN ATCS DAN ALAT COUNTING DI JABODETABEK	24/07/2023	571.927.500	Hasil Kajian/Penelitian	v	v	v	v	Dari BMN diserahkan kepada pengguna	4 Tahun	Bermanfaat	BPTJ	Baik
163				8010101007	145	STUDI KELAYAKAN PEMBANGUNAN LRT PONDOK CINA - CITAYAM	17/08/2023	1.172.126.700	Hasil Kajian/Penelitian	v	v	v	v	Dari BMN diserahkan kepada pengguna	4 Tahun	Bermanfaat	BPTJ	Baik
164				8010101007	146	PENYUSUNAN ANDALALIN PEMBANGUNAN STASIUN GUNUNG PUTRI	01/09/2023	551.392.500	Hasil Kajian/Penelitian	v	v	v	v	Dari BMN diserahkan kepada pengguna	4 Tahun	Bermanfaat	BPTJ	Baik
165				8010101007	147	PENYUSUNAN ANDALALIN PEMBANGUNAN UNDERPASS BOJONG GEDE	01/09/2023	552.225.000	Hasil Kajian/Penelitian	v	v	v	v	Dari BMN diserahkan kepada pengguna	4 Tahun	Bermanfaat	BPTJ	Baik
166				8010101007	148	FS PERLINTASAN TIDAK SEBIDANG CITAYAM - NAMBO	15/09/2023	1.145.409.000	Hasil Kajian/Penelitian	v	v	v	v	Dari BMN diserahkan kepada pengguna	4 Tahun	Bermanfaat	BPTJ	Baik
167				8010101007	149	RENCANA INDUK TERMINAL TIPE A PONDOK CABE	02/10/2023	1.186.423.500	Hasil Kajian/Penelitian	v	v	v	v	Dari BMN diserahkan kepada pengguna	4 Tahun	Bermanfaat	BPTJ	Baik
168				8010101007	150	PENYUSUNAN DED FASILITAS PERPINDAHAN MODA DAN FASILITAS PENUNJANG INTEGRASI DI KAWASAN STASIUN SERPONG	02/10/2023	1.149.904.500	Hasil Kajian/Penelitian	v	v	v	v	Dari BMN diserahkan kepada pengguna	4 Tahun	Bermanfaat	BPTJ	Baik
169				8010101007	151	JASA GAMBAR TEKNIS REHABILITASI TERMINAL TIPE A BARANANGSIANG	05/12/2023	99.567.000	Hasil Kajian/Penelitian	v	v	v	v	Dari BMN diserahkan kepada pengguna	4 Tahun	Bermanfaat	BPTJ	Baik
Total Nilai ATB								**149.582.265.700**										

Lampiran C.9. Kontrak Pekerjaan Yang DI Usulkan Penyelesaian dengan RPATA

Perincian Kontrak Pekerjaan Yang DI Usulkan Penyelesaian dengan RPATA

No	BA	BAES1	WILAYAH	KODE SATKER	NAMA SATKER	NOMOR KONTRAK	URAIAN KONTRAK	NAMA SUPPLIER	TOTAL NILAI KONTRAK	NILAI RPATA ISI 2023	RPATA REALISASI 2023	NILAI RPATA PADA NERACA (ISI-REAL)	LANJUT TA BERIKUTNYA
1	'022	SETJEN	DKI JAKARTA	412631	KANTOR PUSAT SEKRETARIAT JENDERAL	SP.01/CS-OB/XII/2022 A/133.23000275/0/1	Pekerjaan Cleaning Service, Office Boy, Resepsionis, Gardener dan Pest Control pada Kantor Pusat KementerianPerhubungan	ISS INDONESIA	19.225.391.810	1.638.888.933	-	1.638.888.933	Tidak
2	'022	SETJEN	DKI JAKARTA	412631	KANTOR PUSAT SEKRETARIAT JENDERAL	SP.01/PPM-LIFT/II/2023 A/133.23001433/0/1	Pemeliharaan Lift Gedung Karsa dan Karya Kantor Pusat Kementerian Perhubungan	CITAS OTIS ELEVATOR	553.857.995	364.991.995	-	364.991.995	Tidak
3	'022	SETJEN	DKI JAKARTA	412631	KANTOR PUSAT SEKRETARIAT JENDERAL	SP.01/PPM-LIFT/KATALOG/V/2023 A/133.23004497/0/0	Pemeliharaan Lift Gedung Cipta Kantor Pusat Kementerian Perhubungan	SARANG TEKNIK UTAMA INDONESIA	160.384.000	91.648.000	-	91.648.000	Tidak
4	'022	SETJEN	DKI JAKARTA	412631	KANTOR PUSAT SEKRETARIAT JENDERAL	SP.02/PPM-KP/I/2024 A/133.24000200/0/0	Pemeliharaan Sistem Tata Udara dan Jaringan Mekanikal dan Elektrikal Pada Kantor Pusat Kementerian Perhubungan.	NUSA COOLINDO UTAMA	10.585.261.185	-	-	-	Tidak
5	'022	SETJEN	DKI JAKARTA	412631	KANTOR PUSAT SEKRETARIAT JENDERAL	SP.02/PPM-KP/XII/2022 A/133.23001434/0/1	Pemeliharaan dan Perawatan Peralatan dan Mesin Kantor Pusat Kementerian Perhubungan	NUSA COOLINDO UTAMA	9.577.126.000	314.663.000	-	314.663.000	Tidak
6	'022	SETJEN	DKI JAKARTA	412631	KANTOR PUSAT SEKRETARIAT JENDERAL	SP.02/PPM-KP/XII/2022 A/133.23001434/0/1	Pemeliharaan dan Perawatan Peralatan dan Mesin Kantor Pusat Kementerian Perhubungan	NUSA COOLINDO UTAMA	9.577.126.000	483.484.000	-	483.484.000	Tidak
7	'022	SETJEN	DKI JAKARTA	412631	KANTOR PUSAT SEKRETARIAT JENDERAL	SP.03/STPM/I/2023 A/133.23001233/0/0	Penyelenggaraan Operasional Pengamanan Khusus, Satuan Pengamanan (Satpam) dan Pengemudi pada Kantor Pusat Kementerian Perhubungan	SATRIA SETIA SEJAHTERA MUDA	11.064.556.000	922.050.000	-	922.050.000	Tidak
8	'022	SETJEN	DKI JAKARTA	412710	PUSAT DATA DAN TEKNOLOGI INFORMASI	PL.107/1/2 PDTI.2024 A/133.24000253/0/0	Manage Service Layanan Contact Center Kementerian Perhubungan	INFOMEDIA NUSANTARA	2.525.805.000	-	-	-	Tidak
9	'022	SETJEN	DKI JAKARTA	412710	PUSAT DATA DAN TEKNOLOGI INFORMASI	PL.107/15/18 PDTI.2023 A/133.24000254/0/0	PEMELIHARAAN FASILITAS PENDUKUNG DATA CENTER KEMENTERIAN PERHUBUNGAN	INFRA TEKNOLOGI MADANI	1.484.181.000	-	-	-	Tidak
10	'022	SETJEN	DKI JAKARTA	412710	PUSAT DATA DAN TEKNOLOGI INFORMASI	PL.107/15/20 PDTI.2023 A/133.24000169/0/0	Manage Service Operasional TIK dan Data Center Kementerian Perhubungan	SARAS MULTITECH	5.679.648.000	-	-	-	Tidak
11	'022	SETJEN	DKI JAKARTA	412710	PUSAT DATA DAN TEKNOLOGI INFORMASI	PL.107/15/23 PDTI.2023 A/133.24000168/0/0	SEWA JARINGAN KOMUNIKASI DATA KEMENTERIAN PERHUBUNNGAN	TELEKOMUNIKASI INDONESIA, TBK	5.272.938.056	-	-	-	Tidak
12	'022	SETJEN	DKI JAKARTA	412710	PUSAT DATA DAN TEKNOLOGI INFORMASI	PL.107/16/18 PDTI.2022 A/133.23000602/0/0	Sewa Backup Jaringan Internet Kementerian Perhubungan	POWER TELECOM	2.880.000.000	720.000.000	-	720.000.000	Tidak
13	'022	SETJEN	DKI JAKARTA	412710	PUSAT DATA DAN TEKNOLOGI INFORMASI	PL.107/16/4 PDTI.2023 A/133.24000165/0/0	SEWA BACKUP JARINGAN INTERNET KEMENTERIAN PERHUBUNGAN	POWER TELECOM	2.957.040.000	-	-	-	Tidak
14	'022	SETJEN	DKI JAKARTA	412710	PUSAT DATA DAN TEKNOLOGI INFORMASI	PL.107/17/10 PDTI.2022 A/133.23000605/0/0	Manage Service Layanan Contact Center Kementerian Perhubungan	INFOMEDIA NUSANTARA	2.457.819.720	409.636.620	-	409.636.620	Tidak
15	'022	SETJEN	DKI JAKARTA	412710	PUSAT DATA DAN TEKNOLOGI INFORMASI	PL.107/17/11.1 PDTI.2022 A/133.23000601/0/0	Sewa Jaringan Komunikasi Data Kementerian Perhubungan	TELEKOMUNIKASI INDONESIA, TBK	5.299.248.792	1.324.812.198	-	1.324.812.198	Tidak
16	'022	SETJEN	DKI JAKARTA	412710	PUSAT DATA DAN TEKNOLOGI INFORMASI	PL.107/17/8 PDTI.2022 A/133.23000606/0/0	Manage Service Operasional TIK dan Data Center Kementerian Perhubungan	SARAS MULTITECH	5.414.580.000	451.215.000	-	451.215.000	Tidak
17	'022	SETJEN	DKI JAKARTA	412710	PUSAT DATA DAN TEKNOLOGI INFORMASI	PL.107/17/9 PDTI.2022 A/133.23000604/0/0	Pemeliharaan Fasilitas Pendukung Data Center Kementerian Perhubungan	INFRA TEKNOLOGI MADANI	1.454.401.920	77.237.500	-	77.237.500	Tidak
18	'022	SETJEN	DKI JAKARTA	412710	PUSAT DATA DAN TEKNOLOGI INFORMASI	PL.107/4/20 PDTI.2023 A/133.23002701/0/0	Upgrade Dokumen SMKI ISO27001:2022, Surveillance SMKI ISO27001:2013 dan Sertifikasi SMLTI ISO20000-1:2018	BRILLIANT OPTIMA SOLUTION	892.773.000	267.831.900	-	267.831.900	Tidak
19	'022	SETJEN	DKI JAKARTA	412710	PUSAT DATA DAN TEKNOLOGI INFORMASI	PL.107/8/6.2 PDTI.2023 A/133.23005615/0/0	Pembangunan Web/Mobile Super Apps Layanan Kementerian Perhubungan	RADHIKA SANSKARA IGNACIA	364.057.800	116.727.600	-	116.727.600	Tidak
20	'022	DJPD	DKI JAKARTA	352596	DIREKTORAT SARANA TRANSPORTASI JALAN	KU.002/87/KONTRAK/SATKER-DSTJ/VII/2023 A/133.23005850/0/0	PENGADAAN JASA KEBERSIHAN GEDUNG FASILITAS PELAYANAN TERPADU DAN TERPUSAT PENGUJIAN KENDARAAN BERMOTOR	TRI AGRAPANA MANUNGGAL	271.116.000	127.199.700	-	127.199.700	Tidak
21	'022	DJPD	DKI JAKARTA	352596	DIREKTORAT SARANA TRANSPORTASI JALAN	KU.002/88/KONTRAK/SATKER-DSTJ/VII/2023 A/133.23005851/0/0	PENGADAAN JASA KEAMANAN PADA SATKER DIT SARANA TRANSPORTASI JALAN	TRI AGRAPANA MANUNGGAL	790.128.000	371.337.750	-	371.337.750	Tidak
22	'022	DJPD	DKI JAKARTA	352597	DIREKTORAT PRASARANA TRANSPORTASI JALAN	PL.104/1/2/SDPTJ/2023 A/133.23000398/0/1	Kerjasama Operasional UPPKB dengan Pihak Kedua	SURVEYOR INDONESIA (PERSERO)	14.998.800.000	2.249.820.000	-	2.249.820.000	Tidak
23	'022	DJPD	DKI JAKARTA	352599	DIREKTORAT ANGKUTAN JALAN	KU.003/KONT-BTAP/115/SKDAJ/XI/2023 A/133.23011066/0/0	Pengembangan Angkutan Massal Berbasis Jalan di Kawasan Perkotaan dengan Skema Pembelian Layanan BTS (Buy The Service) di Kota Bandung dengan Bus Besar bulan Desember	DAMRI	3.535.544.295	3.535.544.295	-	3.535.544.295	Tidak
24	'022	DJPD	DKI JAKARTA	352599	DIREKTORAT ANGKUTAN JALAN	KU.003/KONT-BTAP/116/SKDAJ/XI/2023 A/133.23011065/0/0	Pengembangan Angkutan Massal Berbasis Jalan di Kawasan Perkotaan dengan Skema Pembelian Layanan BTS (Buy The Service) di Kota Bandung dengan Bus Sedang bulan Desember	BIG BIRD PUSAKA	2.553.663.805	2.553.663.805	-	2.553.663.805	Tidak
25	'022	DJPD	DKI JAKARTA	352599	DIREKTORAT ANGKUTAN JALAN	KU.003/KONT-BTAP/117/SKDAJ/XI/2023 A/133.23011063/0/0	Pengembangan Angkutan Massal Berbasis Jalan di Kawasan Perkotaan dengan Skema Pembelian Layanan BTS (Buy The Service) di Kota Banjarmasin dengan Bus Sedang bulan Desember	BAGONG DEKAKA MAKMUR	3.806.656.425	3.806.656.425	-	3.806.656.425	Tidak
26	'022	DJPD	DKI JAKARTA	352599	DIREKTORAT ANGKUTAN JALAN	KU.003/KONT-BTAP/118/SKDAJ/XI/2023 A/133.23011062/0/0	Pengembangan Angkutan Massal Berbasis Jalan di Kawasan Perkotaan dengan Skema Pembelian Layanan BTS (Buy The Service) di Kota Banjarmasin dengan Bus Mikro bulan Desember	BAGONG DEKAKA MAKMUR	853.027.200	853.027.200	-	853.027.200	Tidak
27	'022	DJPD	DKI JAKARTA	352599	DIREKTORAT ANGKUTAN JALAN	KU.003/KONT-BTAP/119/SKDAJ/XI/2023 A/133.23011061/0/0	Pengembangan Angkutan Massal Berbasis Jalan di Kawasan Perkotaan dengan Skema Pembelian Layanan BTS (Buy The Service) di Kabupaten Banyumas bulan Desember	BANYUMAS RAYA TRANSPORTASI	3.152.549.384	3.152.549.384	-	3.152.549.384	Tidak
28	'022	DJPD	DKI JAKARTA	352599	DIREKTORAT ANGKUTAN JALAN	KU.003/KONT-BTAP/120/SKDAJ/XI/2023 A/133.23011098/0/0	Pengembangan Angkutan Massal Berbasis Jalan di Kawasan Perkotaan dengan Skema Pembelian Layanan BTS (Buy The Service) di Kota Surabaya bulan Desember	SEDULURAN BUS SUROBOYO	2.425.525.113	2.425.525.113	-	2.425.525.113	Tidak
29	'022	DJPD	DKI JAKARTA	352599	DIREKTORAT ANGKUTAN JALAN	KU.003/KONT-BTAP/121/SKDAJ/XI/2023 A/133.23011060/0/0	Pengembangan Angkutan Massal Berbasis Jalan di Kawasan Perkotaan dengan Skema Pembelian Layanan BTS (Buy The Service) di Kota Surakarta Koridor Tambahan bulan Desember	BENGAWAN SOLO TRANS	1.472.157.218	1.472.157.218	-	1.472.157.218	Tidak

No	BA	BAES1	WILAYAH	KODE SATKER	NAMA SATKER	NOMOR KONTRAK	URAIAN KONTRAK	NAMA SUPPLIER	TOTAL NILAI KONTRAK	NILAI RPATA ISI 2023	RPATA REALISASI 2023	NILAI RPATA PADA NERACA (ISI-REAL)	LANJUT TA BERIKUTNYA
30	'022	DJPD	DKI JAKARTA	352599	DIREKTORAT ANGKUTAN JALAN	KU.003/KONT-BTAP/122/SKDAJ/XI/2023 A/133.23011097/0/0	Pengembangan Angkutan Massal Berbasis Jalan di Kawasan Perkotaan dengan Skema Pembelian Layanan BTS (Buy The Service) di Kota Makassar bulan Desember	SINARJAYA MEGAHLANGGENG	5.794.135.631	5.794.135.631	-	5.794.135.631	Tidak
31	'022	DJPD	DKI JAKARTA	352599	DIREKTORAT ANGKUTAN JALAN	KU.003/KONT-BTAP/123/SKDAJ/XI/2023 A/133.23011099/0/0	Pengembangan Angkutan Massal Berbasis Jalan di Kawasan Perkotaan dengan Skema Pembelian Layanan BTS (Buy The Service) di Kota Denpasar bulan Desember	SATRIA TRANS JAYA	6.418.554.129	6.418.554.129	-	6.418.554.129	Tidak
32	'022	DJPD	DKI JAKARTA	352599	DIREKTORAT ANGKUTAN JALAN	KU.003/KONT-BTAP/124/SKDAJ/XI/2023 A/133.23011100/0/0	Pengembangan Angkutan Massal Berbasis Jalan di Kawasan Perkotaan dengan Skema Pembelian Layanan BTS (Buy The Service) di Kota Yogyakarta bulan Desember	PT JOGJA TUGU TRANS	2.469.982.438	2.469.982.438	-	2.469.982.438	Tidak
33	'022	DJPD	DKI JAKARTA	352599	DIREKTORAT ANGKUTAN JALAN	KU.003/KONT-BTAP/125/SKDAJ/XI/2023 A/133.23011136/0/0	Pengembangan Angkutan Massal Berbasis Jalan di Kawasan Perkotaan dengan Skema Pembelian Layanan BTS (Buy The Service) di Kota Medan dengan bus sedang bulan Desember	MEDAN BUS TRANSPORT	3.001.500.576	3.001.500.576	-	3.001.500.576	Tidak
34	'022	DJPD	DKI JAKARTA	352599	DIREKTORAT ANGKUTAN JALAN	KU.003/KONT-BTAP/126/SKDAJ/XI/2023 A/133.23011137/0/0	Pengembangan Angkutan Massal Berbasis Jalan di Kawasan Perkotaan dengan Skema Pembelian Layanan BTS (Buy The Service) di Kota Medan dengan bus besar bulan Desember	MEDAN BUS TRANSPORT	1.961.706.795	1.961.706.795	-	1.961.706.795	Tidak
35	'022	DJPD	DKI JAKARTA	352599	DIREKTORAT ANGKUTAN JALAN	KU.003/KONT-BTAP/127/SKDAJ/XI/2023 A/133.23011138/0/0	Pengembangan Angkutan Massal Berbasis Jalan di Kawasan Perkotaan dengan Skema Pembelian Layanan BTS (Buy The Service) di Kota Palembang dengan bus besar bulan Desember	TRANS MUSI PALEMBANG JAYA	1.347.050.250	1.347.050.250	-	1.347.050.250	Tidak
36	'022	DJPD	DKI JAKARTA	352599	DIREKTORAT ANGKUTAN JALAN	KU.003/KONT-BTAP/128/SKDAJ/XI/2023 A/133.23011139/0/0	Pengembangan Angkutan Massal Berbasis Jalan di Kawasan Perkotaan dengan Skema Pembelian Layanan BTS (Buy The Service) di Kota Palembang dengan bus sedang bulan Desember	TRANS MUSI PALEMBANG JAYA	2.120.081.730	2.120.081.730	-	2.120.081.730	Tidak
37	'022	DJPD	DKI JAKARTA	352599	DIREKTORAT ANGKUTAN JALAN	KU.003/KONT-BTAP/129/SKDAJ/XI/2023 A/133.23011175/0/0	Pengembangan Angkutan Massal Berbasis Jalan di Kawasan Perkotaan dengan Skema Pembelian Layanan BTS (Buy The Service) di Kota Surakarta dengan bus sedang pemerintah bulan Desember	BENGAWAN SOLO TRANS	1.717.949.772	1.717.949.772	-	1.717.949.772	Tidak
38	'022	DJPD	DKI JAKARTA	352599	DIREKTORAT ANGKUTAN JALAN	KU.003/KONT-BTAP/130/SKDAJ/XI/2023 A/133.23011140/0/0	Pengembangan Angkutan Massal Berbasis Jalan di Kawasan Perkotaan dengan Skema Pembelian Layanan BTS (Buy The Service) di Kota Surakarta dengan bus sedang swasta bulan Desember	BENGAWAN SOLO TRANS	784.561.365	784.561.365	-	784.561.365	Tidak
39	'022	DJPD	DKI JAKARTA	352599	DIREKTORAT ANGKUTAN JALAN	KU.003/KONT-BTAP/131/SKDAJ/XI/2023 A/133.23011156/0/0	Pengembangan Angkutan Massal Berbasis Jalan di Kawasan Perkotaan dengan Skema Pembelian Layanan BTS (Buy The Service) di Kota Surakarta dengan Bus Sedang Long Swasta bulan Desember	BENGAWAN SOLO TRANS	1.869.994.674	1.869.994.674	-	1.869.994.674	Tidak
40	'022	DJPD	DKI JAKARTA	352599	DIREKTORAT ANGKUTAN JALAN	KU.003/KONT-BTAP/132/SKDAJ/XI/2023 A/133.23011157/0/0	Pengembangan Angkutan Massal Berbasis Jalan di Kawasan Perkotaan dengan Skema Pembelian Layanan BTS (Buy The Service) di Kota Surakarta dengan bus MPU swasta bulan Desember	TRANSPORTASI GLOBAL MANDIRI	2.627.358.636	2.627.358.636	-	2.627.358.636	Tidak
41	'022	DJPD	DKI JAKARTA	352599	DIREKTORAT ANGKUTAN JALAN	KU.003/KONT-BTAP/133/SKDAJ/XI/2023 A/133.23011064/0/0	Pengembangan Angkutan Massal Berbasis Jalan di Kawasan Perkotaan dengan Skema Pembelian Layanan BTS (Buy The Service) di Kota Bandung dengan Bus Listrik bulan Desember	DAMRI	1.043.516.250	1.043.516.250	-	1.043.516.250	Tidak
42	'022	DJPD	DKI JAKARTA	352599	DIREKTORAT ANGKUTAN JALAN	KU.003/KONT-BTAP/46/SKDAJ/VII/2023 A/133.23010627/0/1	Sewa Perangkat Tap on Bus dan Jasa Settlement beserta Rekonsiliasi Data Pembayaran Tarif Layanan Buy The Service	FINNET INDONESIA	3.544.560.780	690.563.745	-	690.563.745	Tidak
43	'022	DJPD	DKI JAKARTA	352599	DIREKTORAT ANGKUTAN JALAN	KU.003/KONT-BTAP/47.A/SKDAJ/VII/2023 A/133.23006253/0/1	Kegiatan Penyelenggaraan Wahana Tata Nugraha (WTN)	SURVEYOR INDONESIA (PERSERO)	2.198.965.500	879.586.200	879.586.200	-	Tidak
44	'022	DJPD	DKI JAKARTA	352599	DIREKTORAT ANGKUTAN JALAN	KU.003/KONT-BTAP/67/SKDAJ/VIII/2023 A/133.23010628/0/1	Pendampingan Manajemen Proyek Pengembangan Angkutan Massal Berbasis Jalan di Kawasan Perkotaan (Kota Surabaya, Bandung, Makassar, Banjarmasin, Banyumas dan Surakarta (Koridor Tambahan)	SURVEYOR INDONESIA (PERSERO)	9.735.012.243	3.796.354.623	-	3.796.354.623	Tidak
45	'022	DJPD	DKI JAKARTA	352599	DIREKTORAT ANGKUTAN JALAN	KU.003/KONT-DMLP/19/SKDAJ/XII/2023 A/133.23011460/0/1	MUDIK GRATIS ANGKUTAN JALAN NATARU TAHUN 2023	LUMBUNG KREASI BERSAMA	2.741.960.850	2.741.960.850	2.741.960.850	-	Tidak
46	'022	DJPD	DKI JAKARTA	352599	DIREKTORAT ANGKUTAN JALAN	KU.003/KONT-DOPAJ/7/SKDAJ/I/2021 A/133.21000775/3/1	Fleet Management System Operasional Angkutan Perkotaan Dengan Skema Buy The Service	PT.TEKNOLOGI KARYA DIGITAL NUSA	28.119.717.912	4.691.059.666	-	4.691.059.666	Tidak
47	'022	DJPD	DKI JAKARTA	352599	DIREKTORAT ANGKUTAN JALAN	KU.003/KONT-DOPAJ/8/SKDAJ/I/2021 A/133.21001085/3/2	Pendampingan Manajemen Proyek Pengembangan Angkutan Massal Berbasis Jalan Di Kawasan Perkotaan BTS (Buy The Service)	SURVEYOR INDONESIA (PERSERO)	27.240.312.730	2.724.031.270	-	2.724.031.270	Tidak
48	'022	DJPD	DKI JAKARTA	352600	DIREKTORAT TRANSPORTASI SUNGAI, DANAU DAN PENYEBERANGAN	PL.107/1/KONT/SATKER-TSDP/I/2023 A/133.23000199/0/1	Subsidi Angkutan Penyeberangan Perintis Pada Lintas Singkil - G. Sitoli	WIRA JAYA LOGITAMA LINES	4.856.232.000	229.756.000	-	229.756.000	Tidak
49	'022	DJPD	DKI JAKARTA	352600	DIREKTORAT TRANSPORTASI SUNGAI, DANAU DAN PENYEBERANGAN	PL.107/1/KONT/SATKER-TSDP/I/2023 A/133.23000199/0/1	Subsidi Angkutan Penyeberangan Perintis Pada Lintas Singkil - G. Sitoli	WIRA JAYA LOGITAMA LINES	4.856.232.000	1.419.000.000	-	1.419.000.000	Tidak
50	'022	DJPD	DKI JAKARTA	352600	DIREKTORAT TRANSPORTASI SUNGAI, DANAU DAN PENYEBERANGAN	PL.107/2/KONT/SATKER-TSDP/I/2023 A/133.23000136/0/2	Subsidi Angkutan Penyeberangan Perintis Pada Lintas Kalianget - P. Sapudi dan P. Sapudi - Jangkar	DHARMA DWIPA UTAMA	3.928.456.000	359.044.000	-	359.044.000	Tidak
51	'022	DJPD	DKI JAKARTA	352600	DIREKTORAT TRANSPORTASI SUNGAI, DANAU DAN PENYEBERANGAN	PL.107/3/KONT/SATKER-TSDP/I/2023 A/133.23000137/0/2	Subsidi Angkutan Penyeberangan Perintis Pada Lintas Kalianget - Raas	DHARMA DWIPA UTAMA	3.429.049.000	306.234.000	-	306.234.000	Tidak
52	'022	DJPD	DKI JAKARTA	352600	DIREKTORAT TRANSPORTASI SUNGAI, DANAU DAN PENYEBERANGAN	PL.107/33/KONT/SATKER-TSDP/I/2023 A/133.23002229/0/4	Subsidi Angkutan Penyeberangan Perintis Pada Lintas Paciran - Garongkong	DHARMA DWIPA UTAMA	16.426.251.000	1.958.840.000	-	1.958.840.000	Tidak
53	'022	DJPD	DKI JAKARTA	352600	DIREKTORAT TRANSPORTASI SUNGAI, DANAU DAN PENYEBERANGAN	PL.107/4/KONT/SATKER-TSDP/I/2023 A/133.23000139/0/2	Subsidi Angkutan Penyeberangan Perintis Pada Lintas Kasipute - Tondasi dan Kasipute - Tanjung Pising	DHARMA DWIPA UTAMA	6.189.976.000	564.655.000	-	564.655.000	Tidak
54	'022	DJPD	DKI JAKARTA	352600	DIREKTORAT TRANSPORTASI SUNGAI, DANAU DAN PENYEBERANGAN	PL.107/470/KONT/SATKER-TSDP/X/2023 A/133.23008398/0/1	Subsidi Ro-Ro Long Distance Ferry Patimban - Banjarmasin dan Patimban Pontianak	ASDP INDONESIA FERRY (PERSERO) CABANG MERAK	4.426.473.000	1.638.249.000	-	1.638.249.000	Tidak
55	'022	DJPD	DKI JAKARTA	352600	DIREKTORAT TRANSPORTASI SUNGAI, DANAU DAN PENYEBERANGAN	PL.107/5/KONT/SATKER-TSDP/I/2023 A/133.23000140/0/3	Subsidi Angkutan Penyeberangan Perintis Pada Lintas Saumlaki - Dobo, Dobo - Timika, Dobo - Marlasi, dan Dobo - Lamerang	DHARMA DWIPA UTAMA	13.156.154.000	2.086.400.000	-	2.086.400.000	Tidak

No	BA	BAES1	WILAYAH	KODE SATKER	NAMA SATKER	NOMOR KONTRAK	URAIAN KONTRAK	NAMA SUPPLIER	TOTAL NILAI KONTRAK	NILAI RPATA ISI 2023	RPATA REALISASI 2023	NILAI RPATA PADA NERACA (ISI-REAL)	LANJUT TA BERIKUTNYA
56	'022	DJPD	DKI JAKARTA	352600	DIREKTORAT TRANSPORTASI SUNGAI, DANAU DAN PENYEBERANGAN	PL.107/570/KONT/SATKER-TSDP/X/2023 A/133.23009732/0/0	Penyelesaian Pembangunan Kapal Penyeberangan Penumpang Ro-Ro 500 GT Lintas Bombana - Tj. Phising (KMP. Oputa Yi Koo)	SARANA SAMUDERA APARATUS	7.649.404.175	7.649.404.175	-	7.649.404.175	Tidak
57	'022	DJPD	DKI JAKARTA	352600	DIREKTORAT TRANSPORTASI SUNGAI, DANAU DAN PENYEBERANGAN	PL.107/710/KONT/SATKER-TSDP/XI/2023 A/133.23010155/0/0	Modifikasi dan Perbaikan 5 (lima) Unit Bus Air Kabupaten Asmat	SAMUDRA JAYA SARANA	3.508.643.400	2.806.914.720	-	2.806.914.720	Ya
58	'022	DJPD	DKI JAKARTA	352600	DIREKTORAT TRANSPORTASI SUNGAI, DANAU DAN PENYEBERANGAN	PL.107/730/SPK/SATKER-TSDP/X/2023 A/133.23009731/0/0	Pengawasan (Supervisi) Penyelesaian Pembangunan Kapal Penyeberangan Penumpang Ro-Ro 500 GT Lintas Bombana - Tj. Phising (KMP. Oputa Yi Koo)	REFINDO EWIMORA	98.346.000	98.346.000	-	98.346.000	Tidak
59	'022	DJPD	DKI JAKARTA	352600	DIREKTORAT TRANSPORTASI SUNGAI, DANAU DAN PENYEBERANGAN	PL.107/750/KONT/SATKER-TSDP/XI/2023 A/133.23010235/0/0	Supervisi Modifikasi dan Perbaikan 5 (Lima) Unit Bus Air Kabupaten Asmat	GRAFINDO MULTI SEJAHTERA	99.123.000	59.473.800	-	59.473.800	Tidak
60	'022	DJPD	DKI JAKARTA	352598	DIREKTORAT LALU LINTAS JALAN	PL.102/77/2/SP/SATKER-LLJ/I/2023 A/133.23000748/0/0	Sewa Jaringan Komunikasi Sistem Informasi Lalu Lintas Jalan	PT TELEKOMUNIKASI INDONESIA TBK	3.675.630.640	2.205.378.384		2.205.378.384	Tidak
61	'022	DJPD	DKI JAKARTA	352598	DIREKTORAT LALU LINTAS JALAN	PL.107/1830/1/SPK/SATKER-LLJ/XI/2023 A/133.23010368/0/0	Penyediaan Konsumsi Petugas Posko ANgkutan Natal Tahun 2023 dan Tahun Baru 2024	LABIND SETIA SEMESTA	920.915.000	920.915.000	920.915.000	-	Tidak
62	'022	DJPD	DKI JAKARTA	352598	DIREKTORAT LALU LINTAS JALAN	PL.107/1833/1/SPK/SATKER-LLJ/XI/2023 A/133.23010366/0/0	Sewa Partisi, Panel, Alat Gambar dan Keperluan Posko Lainnya Angkutan Natal Tahun 2023 dan Tahun Baru 2024	DARARI AZKA PRIMA	1.559.750.000	1.559.750.000	1.559.750.000	-	Tidak
63	'022	DJPD	JAWA BARAT	25734	BALAI PENGUJIAN LAIK JALAN DAN SERTIFIKASI KENDARAAN BERMOTOR DI BEKASI	'1.B/PPK/RUTIN/BPLJSKB/I/2023 A/171.23000082/0/2	Pengadaan Jasa Kebersihan	TRI AGRAPANA MANUNGGAL	2.813.173.390	214.107.935		214.107.935	Tidak
64	'022	DJPD	JAWA BARAT	25734	BALAI PENGUJIAN LAIK JALAN DAN SERTIFIKASI KENDARAAN BERMOTOR DI BEKASI	'1/PPK/RUTIN/BPLJSKB/I/2023 A/171.23000081/0/0	Pekerjaan Sewa Jaringan Internet	PARSAORAN GLOBAL DATATRANS	630.000.000	52.500.000		52.500.000	Tidak
65	'022	DJPD	JAWA BARAT	25734	BALAI PENGUJIAN LAIK JALAN DAN SERTIFIKASI KENDARAAN BERMOTOR DI BEKASI	'22/PPK/RUTIN/BPLJSKB/II/2023 A/171.23000115/0/1	Pengadaan Jasa Satuan Pengamanan	TRI AGRAPANA MANUNGGAL	2.819.400.000	230.888.960		230.888.960	Tidak
66	'022	DJPD	NANGGROE ACEH DARUSSALAM	403841	BALAI PENGELOLA TRANSPORTASI DARAT ACEH	PL.107/2/28/BPTD-I/2023 A/001.23000927/0/0	Pengadaan dan Pemasangan APJ Konvensional Ruas 008-1-2, 007-1-2	METRIKA LINK SERVICE	4.245.000.000	2.122.500.000		2.122.500.000	Tidak
67	'022	DJPD	NANGGROE ACEH DARUSSALAM	403841	BALAI PENGELOLA TRANSPORTASI DARAT ACEH	PL.107/2/30/BPTD-I/2023 A/001.23000994/0/0	Pengadaan dan Pemasangan Lampu Peringatan Tenaga Surya (Warning Light Solar Cell) Ruas Jalan Nasional Provinsi Aceh	CV SARI MAWAR	429.000.000	429.000.000		429.000.000	Tidak
68	'022	DJPD	NANGGROE ACEH DARUSSALAM	403841	BALAI PENGELOLA TRANSPORTASI DARAT ACEH	PL.107/2/32/BPTD-I/2023 A/001.23001083/0/0	Pengadaan dan Pemasangan Lampu Peringatan Tenaga Surya (Warning Light Solar Cell) Jalan Nasional Provinsi Aceh	CV SARI MAWAR	357.000.000	357.000.000		357.000.000	Tidak
69	'022	DJPD	NANGGROE ACEH DARUSSALAM	403841	BALAI PENGELOLA TRANSPORTASI DARAT ACEH	PL.107/3/1/BPTD-I/2023 A/001.23000373/0/7	Peningkatan/Rehabilitasi Pelabuhan Penyeberangan Sinabang Tahap 2	LOEH RAYA PERKASA	22.800.000.000	5.016.000.000		5.016.000.000	Tidak
70	'022	DJPD	NANGGROE ACEH DARUSSALAM	403841	BALAI PENGELOLA TRANSPORTASI DARAT ACEH	PL.107/4/1/BPTD-I/2023 A/001.23000029/0/4	Subsidi Angkutan Penyeberangan Perintis Pada Lintas Ulee Lheue - Lamteng dan Ulee Lheue - Serapung	ASDP INDONSIA FERRY (PERSERO) CABANG BANDA ACEH	3.845.000.000	763.199.448		763.199.448	Tidak
71	'022	DJPD	NANGGROE ACEH DARUSSALAM	403841	BALAI PENGELOLA TRANSPORTASI DARAT ACEH	PL.107/4/2/BPTD-I/2023 A/001.23000030/0/4	Subsidi Angkutan Penyeberangan Perintis Pada Lintas Singkil - Pulau Banyak	ASDP INDONESIA FERRY (PERSERO) CABANG SINGKIL	4.690.022.000	663.831.296		663.831.296	Tidak
72	'022	DJPD	NANGGROE ACEH DARUSSALAM	403841	BALAI PENGELOLA TRANSPORTASI DARAT ACEH	PL.107/4/3/BPTD-I/2023 A/001.23000054/0/3	SUBSIDI OPERASIONAL ANGKUTAN JALAN PERINTIS KABUPATEN ACEH SIMEULU (2 TRAYEK)	PERUM DAMRI CABANG BANDA ACEH	975.337.000	80.201.117		80.201.117	Tidak
73	'022	DJPD	NANGGROE ACEH DARUSSALAM	403841	BALAI PENGELOLA TRANSPORTASI DARAT ACEH	PL.107/4/4/BPTD-I/2023 A/001.23000055/0/3	SUBSIDI OPERASIONAL ANGKUTAN JALAN PERINTIS KABUPATEN ACEH BARAT (1 TRAYEK)	PERUM DAMRI CABANG BANDA ACEH	278.285.000	19.391.735		19.391.735	Tidak
74	'022	DJPD	NANGGROE ACEH DARUSSALAM	403841	BALAI PENGELOLA TRANSPORTASI DARAT ACEH	PL.107/4/5/BPTD-I/2023 A/001.23000052/0/3	SUBSIDI OPERASIONAL ANGKUTAN JALAN PERINTIS KABUPATEN ACEH SELATAN (1 TRAYEK)	PERUM DAMRI CABANG BANDA ACEH	333.726.000	50.151.928		50.151.928	Tidak
75	'022	DJPD	NANGGROE ACEH DARUSSALAM	403841	BALAI PENGELOLA TRANSPORTASI DARAT ACEH	PL.107/4/6/BPTD-I/2023 A/001.23000056/0/3	SUBSIDI OPERASIONAL ANGKUTAN JALAN PERINTIS KABUPATEN ACEH SINGKIL (1 TRAYEK)	PERUM DAMRI CABANG BANDA ACEH	311.630.000	18.208.995		18.208.995	Tidak
76	'022	DJPD	NANGGROE ACEH DARUSSALAM	403841	BALAI PENGELOLA TRANSPORTASI DARAT ACEH	PL.107/4/7/BPTD-I/2023 A/001.23000053/0/3	SUBSIDI OPERASIONAL ANGKUTAN JALAN PERINTIS KABUPATEN ACEH TAMIANG (2 TRAYEK)	PERUM DAMRI CABANG BANDA ACEH	612.962.000	42.986.780		42.986.780	Tidak
77	'022	DJPD	NANGGROE ACEH DARUSSALAM	403841	BALAI PENGELOLA TRANSPORTASI DARAT ACEH	PL.107/4/9/BPTD-I/2023 A/001.23000813/0/2	Subsidi Operasional Angkutan Jalan Perintis 3 (Tiga) Trayek	PERUM DAMRI CABANG BANDA ACEH	617.488.000	105.206.771		105.206.771	Tidak
78	'022	DJPD	SUMATERA UTARA	403842	BALAI PENGELOLA TRANSPORTASI DARAT SUMATERA UTARA	PL.107/1/1/PPK.III/BPTD-II/I/ 2023 A/123.23000009/0/4	Layanan Angkutan Jalan Perintis	PERUM DAMRI CABANG MEDAN	4.054.250.023	458.510.284		458.510.284	Tidak
79	'022	DJPD	SUMATERA UTARA	403842	BALAI PENGELOLA TRANSPORTASI DARAT SUMATERA UTARA	PL.107/1/1/PPK.IV/BPTD-II/I/2023 A/123.23000004/0/5	Penyelenggaraan Keperintisan Angkutan Penyeberangan Lintas Baktiraja - Muara	ASDP INDONESIA FERRY (PERSERO) CABANG SIBOLGA	1.392.800.957	192.907.243		192.907.243	Tidak
80	'022	DJPD	SUMATERA UTARA	403842	BALAI PENGELOLA TRANSPORTASI DARAT SUMATERA UTARA	PL.107/1/2/PPK.III/BPTD-II/I/2023 A/123.23000017/0/5	Subsidi Angkutan Antarmoda KSPN Danau Toba	PERUM DAMRI CABANG MEDAN	4.529.245.864	387.260.326		387.260.326	Tidak
81	'022	DJPD	SUMATERA UTARA	403842	BALAI PENGELOLA TRANSPORTASI DARAT SUMATERA UTARA	PL.107/1/2/PPK.IV/BPTD-II/I/2023 A/123.23000005/0/5	Penyelenggaraan Keperintisan Angkutan Penyeberangan Lintas Teluk Dalam - Pulau Tello	ASDP INDONESIA FERRY (PERSERO) CABANG SIBOLGA	4.383.799.310	295.817.886		295.817.886	Tidak
82	'022	DJPD	SUMATERA UTARA	403842	BALAI PENGELOLA TRANSPORTASI DARAT SUMATERA UTARA	PL.107/1/3/PPK.IV/BPTD-II/I/2023 A/123.23000006/0/5	Penyelenggaraan Keperintisan Angkutan Penyeberangan Lintas Tongging - Silalahi	ASDP INDONESIA FERRY (PERSERO) CABANG SIBOLGA	1.197.139.000	132.655.539		132.655.539	Tidak
83	'022	DJPD	SUMATERA UTARA	403842	BALAI PENGELOLA TRANSPORTASI DARAT SUMATERA UTARA	PL.107/1/4/PPK.IV/BPTD-II/I/2023 A/123.23000007/0/6	Penyelenggaraan Keperintisan Angkutan Penyeberangan Lintas Balige - Onan Runggu - Muara	ASDP INDONESIA FERRY (PERSERO) CABANG SIBOLGA	2.645.690.048	224.833.739		224.833.739	Tidak
84	'022	DJPD	SUMATERA UTARA	403842	BALAI PENGELOLA TRANSPORTASI DARAT SUMATERA UTARA	PL.107/2/12/PPK.II/BPTD-II/II/2023 A/123.23000161/0/0	Excellent Service Terminal Penumpang Tipe A Amplas	ISS INDONESIA	1.416.140.183	124.573.199		124.573.199	Tidak
85	'022	DJPD	SUMATERA UTARA	403842	BALAI PENGELOLA TRANSPORTASI DARAT SUMATERA UTARA	PL.107/2/14/PPK.II/BPTD-II/II/2023 A/123.23000149/0/0	Excellent Service Terminal Penumpang Tipe A Tanjung Pinggir	ISS INDONESIA	944.334.747	84.686.795		84.686.795	Tidak
86	'022	DJPD	SUMATERA UTARA	403842	BALAI PENGELOLA TRANSPORTASI DARAT SUMATERA UTARA	PL.107/2/8/SP/GUNUNGSITOLI/PPK.I/III/2023 A/123.23000334/0/4	Konstruksi Peningkatan/Rehabilitasi Pelabuhan Penyeberangan Gunung Sitoli	JUMINDO INDAH PERKASA	20.023.259.000	9.403.825.750		9.403.825.750	Ya

No	BA	BAES1	WILAYAH	KODE SATKER	NAMA SATKER	NOMOR KONTRAK	URAIAN KONTRAK	NAMA SUPPLIER	TOTAL NILAI KONTRAK	NILAI RPATA ISI 2023	RPATA REALISASI 2023	NILAI RPATA PADA NERACA (ISI-REAL)	LANJUT TA BERIKUTNYA
87	'022	DJPD	SUMATERA UTARA	403842	BALAI PENGELOLA TRANSPORTASI DARAT SUMATERA UTARA	PL.107/4/13/PPK.II/BPTD-II/XII/SP/AEKBATU/2022 A/123.22001642/1/0	Rehabilitasi/Peningkatan UPPKB Aek Batu	RANSOE PILAR UTAMA	19.272.498.504	6.068.641.054		6.068.641.054	Tidak
88	'022	DJPD	SUMATERA UTARA	403842	BALAI PENGELOLA TRANSPORTASI DARAT SUMATERA UTARA	PL.107/6/5/PPK.II/BPTD-II/IV/SP/DLP/2023 A/123.23000597/0/2	Pembangunan UPPKB Dolok Parmonangan	SIGE SINAR GEMILANG	23.044.463.000	7.679.272.700		7.679.272.700	Tidak
89	'022	DJPD	SUMATERA UTARA	403842	BALAI PENGELOLA TRANSPORTASI DARAT SUMATERA UTARA	PL.107/7/18/PL/INSTALASI.TELO/PPK.I/XII/2023 A/123.23001784/0/0	Pengadaan Peralatan Penunjang dan Informasi di Pelabuhan Pulau Tello (1 Set)	MY ICON TECHNOLOGY	1.160.800.000	1.160.800.000	1.160.800.000	-	Tidak
90	'022	DJPD	SUMATERA UTARA	403842	BALAI PENGELOLA TRANSPORTASI DARAT SUMATERA UTARA	PL.107/7/19/PL/INSTALASI.SIPINGGAN/PPK.I/XII/2023 A/123.23001782/0/0	Pengadaan dan Instalasi Videotron di Pelabuhan Sipinggan (1 Unit)	MY ICON TECHNOLOGY	250.000.000	250.000.000	250.000.000	-	Tidak
91	'022	DJPD	SUMATERA UTARA	403842	BALAI PENGELOLA TRANSPORTASI DARAT SUMATERA UTARA	PL.107/9/10/PPK.II/BPTD-II/XII/2023 A/123.23001684/0/1	Pengadaan PC All In One di Satuan Pelayanan Terminal Tipe A (30 Unit)	MY ICON TECHNOLOGY	840.000.000	840.000.000	840.000.000	-	Tidak
92	'022	DJPD	SUMATERA UTARA	403842	BALAI PENGELOLA TRANSPORTASI DARAT SUMATERA UTARA	PL.107/9/11/PPK.II/BPTD-II/XII/2023 A/123.23001683/0/1	Pengadaan dan Pemasangan Videotron Terminal Tanjung Pinggir (1 set)	MY ICON TECHNOLOGY	1.000.200.000	1.000.200.000	1.000.200.000	-	Tidak
93	'022	DJPD	SUMATERA UTARA	403842	BALAI PENGELOLA TRANSPORTASI DARAT SUMATERA UTARA	PL.107/9/12/PPK.II/BPTD-II/XII/2023 A/123.23001678/0/0	Pengadaan dan Pemasangan Videotron Terminal Amplas	MY ICON TECHNOLOGY	666.800.000	666.800.000	666.800.000	-	Tidak
94	'022	DJPD	SUMATERA UTARA	403842	BALAI PENGELOLA TRANSPORTASI DARAT SUMATERA UTARA	PL.107/9/9/PPK.II/BPTD-II/XII/2023 A/123.23001685/0/0	Belanja Barang Pembuatan Taman Sadar Lalu Lintas	MEGA CAKRA PERSADA	199.800.000	199.800.000	199.800.000	-	Tidak
95	'022	DJPD	SUMATERA BARAT	403843	BALAI PENGELOLA TRANSPORTASI DARAT SUMATERA BARAT	PL.107.1160/PRT/ASDP/BPTD-III/2022 A/010.23000036/0/2	PENYELENGGARAAN KEPERINTISAN ANGKUTAN PENYEBERANGAN PRIORITAS NASIONAL LINTAS PADANG-SIBERUT DAN SIBERUT-TUA PEJAT	ASDP INDONESIA FERRY (PERSERO) CABANG PADANG	2.921.517.000	1.030.231.023		1.030.231.023	Tidak
96	'022	DJPD	SUMATERA BARAT	403843	BALAI PENGELOLA TRANSPORTASI DARAT SUMATERA BARAT	PL.107/01/IL/ES/BPTD-III/XII/2022 A/010.23000031/0/0	KETATALAKSANAAN OPERASIONAL DAN PENGELOLAAN TERMINAL ANGKUTAN JALAN BERBASIS EXCELLENT SERVICE TERMINAL PENUMPANG TIPE A ANAK AIR KOTA PADANG	ARINA TAMA PERSADA	999.984.000	83.332.000		83.332.000	Tidak
97	'022	DJPD	SUMATERA BARAT	403843	BALAI PENGELOLA TRANSPORTASI DARAT SUMATERA BARAT	PL.107/1161/PRT/ASDP/BPTD-III/2022 A/010.23000037/0/2	PENYELENGGARAAN KEPERINTISAN ANGKUTAN PENYEBERANGAN PRIORITAS NASIONAL LINTAS PADANG - SIKABALUAN DAN TUA PEJAT - SIKAKAP	ASDP INDONESIA FERRY (PERSERO) CABANG PADANG	3.065.360.000	891.502.076		891.502.076	Tidak
98	'022	DJPD	SUMATERA BARAT	403843	BALAI PENGELOLA TRANSPORTASI DARAT SUMATERA BARAT	PL.107/1164/FSK.TELUKBUNGUS/BPTD-III/IV/2023 A/010.23000914/0/3	PENINGKATAN PELABUHAN PENYEBERANGAN TELUK BUNGUS TAHAP IV SELESAI	KARTIKA TEGUH KARYA	14.896.853.800	2.595.662.920		2.595.662.920	Tidak
99	'022	DJPD	SUMATERA BARAT	403843	BALAI PENGELOLA TRANSPORTASI DARAT SUMATERA BARAT	PL.107/16/KONTRAK/KSPN/BPTD-III/I/2023 A/010.23000013/0/0	Subsidi Angkutan Antarmoda KSPN Padang (4Trayek)	PERUM DAMRI CABANG PADANG	1.629.939.958	135.828.329		135.828.329	Tidak
100	'022	DJPD	SUMATERA BARAT	403843	BALAI PENGELOLA TRANSPORTASI DARAT SUMATERA BARAT	PL.107/18/KONTRAK/PRT/BPTD-III/I/2023 A/010.23000012/0/0	Subsidi Operasional Bus Perintis 7 Trayek	PERUM DAMRI CABANG PADANG	3.838.653.305	319.887.775		319.887.775	Tidak
101	'022	DJPD	RIAU	403844	BALAI PENGELOLA TRANSPORTASI DARAT RIAU	PL.107/01/LLAJ/BPTD-IV/XII/2022 A/008.23000171/0/2	SUBSIDI OPERASIONAL BUS PERINTIS PROVINSI RIAU	DAMRI CABANG JAMBI	2.550.000.000	212.500.000		212.500.000	Tidak
102	'022	DJPD	RIAU	403844	BALAI PENGELOLA TRANSPORTASI DARAT RIAU	PL.107/02/LLAJ/BPTD-IV/XII/2022 A/008.23000140/0/1	SUBSIDI OPERASIONAL BUS PERINTIS PROVINSI KEPULAUAN RIAU	PERUM DAMRI CABANG BATAM	4.070.827.219	339.235.607		339.235.607	Tidak
103	'022	DJPD	RIAU	403844	BALAI PENGELOLA TRANSPORTASI DARAT RIAU	PL.107/02/LLJSDP/BPTD-RIAU/IX/2023 A/008.23001212/0/1	SUPERVISI PENGADAAN DAN PEMASANGAN PERLENGKAPAN JALAN ZONA 1 PROVINSI RIAU	PT.WANDRA CIPTA ENGINEERING CONSULTANT	99.333.900	99.333.900		99.333.900	Tidak
104	'022	DJPD	RIAU	403844	BALAI PENGELOLA TRANSPORTASI DARAT RIAU	PL.107/1/I/PERINTISAP.01/BPTD-RIAU/2024 A/008.24000112/0/0	SUBSIDI ANGKUTAN PENYEBERANGAN PERINTIS LINTAS SEI SELARI-KAMPUNG BALAK, KAMPUNG BALAK-ALAI INSIT	PENGEMBANGAN INVESTASI RIAU	5.845.108.000	-		-	Tidak
105	'022	DJPD	RIAU	403844	BALAI PENGELOLA TRANSPORTASI DARAT RIAU	PL.107/10/XII/S.ASS.S.G.TERMINAL.BRPS/BPTD-RIAU/2023 A/008.23001764/0/0	SURVEI ASSESSMENT STRUKTUR GEDUNG TERMINAL BRPS (BANDAR RAYA PAYUNG SEKAKI)	GALUH REKASINDO KONSULTAN	96.175.950	96.175.950		96.175.950	Tidak
106	'022	DJPD	RIAU	403844	BALAI PENGELOLA TRANSPORTASI DARAT RIAU	PL.107/11/XII/S.ASS.S.T.PELABUHAN.BSI/BPTD-RIAU/2023 A/008.23001765/0/0	SURVEI ASSESSMENT STRUKTUR TRESTLE PELABUHAN BANDAR SRI JUNJUNGAN DUMAI	GUMILANG SAJATI	97.041.750	97.041.750		97.041.750	Tidak
107	'022	DJPD	RIAU	403844	BALAI PENGELOLA TRANSPORTASI DARAT RIAU	PL.107/12/XII/B.D.PERKUATAN.G.TERMINAL.BRPS/BPTD-RIAU/2023 A/008.23001768/0/0	PEKERJAAN BESIK DESAIN PERKUATAN GEDUNG TERMINAL BRPS (BANDAR RAYA PAYUNG SEKAKI)	GALUH REKASINDO KONSULTAN	96.009.450	96.009.450		96.009.450	Tidak
108	'022	DJPD	RIAU	403844	BALAI PENGELOLA TRANSPORTASI DARAT RIAU	PL.107/13/XII/B.D.PERKUATAN.T.PELABUHAN.BSI/BPTD-RIAU/2023 A/008.23001766/0/0	PEKERJAAN BESIK DESAIN PERKUATAN TRESTLE PELABUHAN BANDAR SRI JUNJUNGAN DUMAI	GUMILANG SAJATI	97.707.750	97.707.750		97.707.750	Tidak
109	'022	DJPD	RIAU	403844	BALAI PENGELOLA TRANSPORTASI DARAT RIAU	PL.107/15/XI/SEDANAU.MYC/BPTD-IV/2022 A/008.22001485/1/1	PEMBANGUNAN PELABUHAN PENYEBERANGAN SEDANAU TAHAP V (MYC)	TRI SAMA SAKTI CONTRACTOR	13.191.397.980	4.002.380.866		4.002.380.866	Tidak
110	'022	DJPD	RIAU	403844	BALAI PENGELOLA TRANSPORTASI DARAT RIAU	PL.107/16/XI/SAGULUKIT.MYC/BPTD-IV/2022 A/008.22001490/1/1	PEMBANGUNAN PELABUHAN PENYEBERANGAN SAGU-SAGU LUKIT TAHAP V (MYC)	BERKAT TUNGGAL ABADI-PT. CANAYYA BERKAT ABADI, KSO	16.932.840.000	7.428.837.600		7.428.837.600	Tidak
111	'022	DJPD	RIAU	403844	BALAI PENGELOLA TRANSPORTASI DARAT RIAU	PL.107/17/XI/SPV.SEDANAU.MYC/BPTD-IV/2022 A/008.22001484/1/1	SUPERVISI PEMBANGUNAN PELABUHAN PENYEBERANGAN SEDANAU TAHAP V (MYC)	GALUH REKASINDO KONSULTAN	747.475.000	165.311.375		165.311.375	Tidak
112	'022	DJPD	RIAU	403844	BALAI PENGELOLA TRANSPORTASI DARAT RIAU	PL.107/18/XI/SPV.SAGULUKIT.MYC/BPTD-IV/2022 A/008.22001486/1/1	SUPERVISI PEMBANGUNAN PELABUHAN PENYEBERANGAN SAGU-SAGU LUKIT TAHAP V (MYC)	GUMILANG SAJATI	676.998.000	292.046.785		292.046.785	Tidak
113	'022	DJPD	RIAU	403844	BALAI PENGELOLA TRANSPORTASI DARAT RIAU	PL.107/19/XI/FASDAR.MENGKAPAN.MYC/BPTD-IV/2022 A/008.22001491/1/1	PEMBANGUNAN FASILITAS DARAT PELABUHAN PENYEBERANGAN MENGKAPAN (MYC)	BERSINAR JESSTIVE MANDIRI	12.193.653.963	3.412.202.370		3.412.202.370	Tidak
114	'022	DJPD	RIAU	403844	BALAI PENGELOLA TRANSPORTASI DARAT RIAU	PL.107/20/XI/SPV.FASDAR.MENGKAPAN/BPTD-IV/2022 A/008.22001488/2/1	SUPERVISI PEMBANGUNAN FASILITAS DARAT PELABUHAN PENYEBERANGAN MENGKAPAN (MYC)	MAHONI	310.152.038	62.030.408		62.030.408	Tidak
115	'022	DJPD	RIAU	403844	BALAI PENGELOLA TRANSPORTASI DARAT RIAU	PL.107/21/XII/PERINTISAP.02/BPTD-IV/2022 A/008.23000029/0/4	SUBSIDI ANGKUTAN PENYEBERANGAN PERINTIS LINTAS TANJUNG UBAN-MATAK, MATAK-MIDAI, MIDAI-NATUNA, NATUNA-SUBI, SUBI-SERASAN, SERASAN-SINTETE	ASDP INDONESIA FERRY (PERSERO)	5.507.084.773	2.499.999.179		2.499.999.179	Tidak
116	'022	DJPD	RIAU	403844	BALAI PENGELOLA TRANSPORTASI DARAT RIAU	PL.107/22/XII/PERINTISAP.01/BPTD-IV/2022 A/008.23000027/0/4	SUBSIDI ANGKUTAN PENYEBERANGAN PERINTIS LINTAS TANJUNG PINANG-DABO, TANJUNG PINANG-KARIMUN	ASDP INDONESIA FERRY (PERSERO)	2.562.406.655	999.999.991		999.999.991	Tidak
117	'022	DJPD	RIAU	403844	BALAI PENGELOLA TRANSPORTASI DARAT RIAU	PL.107/23/XII/PERINTISAP.03/BPTD-IV/2022 A/008.23000028/0/3	SUBSIDI ANGKUTAN PENYEBERANGAN PERINTIS LINTAS ALAI INSIT-DUMAI, ALAI INSIT-PECAH BUYUNG	ASDP INDONESIA FERRY (PERSERO)	5.049.107.223	1.414.014.104		1.414.014.104	Tidak
118	'022	DJPD	RIAU	403844	BALAI PENGELOLA TRANSPORTASI DARAT RIAU	PL.107/24/XII/PERINTISAP.04/BPTD-IV/2022 A/008.23000026/0/4	SUBSIDI ANGKUTAN PENYEBERANGAN PERINTIS LINTAS DABO-PENARIK	ASDP INDONESIA FERRY (PERSERO)	1.067.421.246	716.641.923		716.641.923	Tidak
119	'022	DJPD	RIAU	403844	BALAI PENGELOLA TRANSPORTASI DARAT RIAU	PL.107/25/LLJSDP/BPTD-RIAU/IX/2023 A/008.23001191/0/0	PENGADAAN DAN PEMASANGAN ALAT PENERANGAN JALAN (APJ) KONVENSIONAL LENGAN TUNGGAL PROVINSI RIAU	SYAFIQ MULTI KONTRAKTOR CV	4.570.500.000	1.828.200.000		1.828.200.000	Tidak
120	'022	DJPD	RIAU	403844	BALAI PENGELOLA TRANSPORTASI DARAT RIAU	PL.107/25/XII/PERINTISAP.05/BPTD-IV/2022 A/008.23000025/0/2	SUBSIDI ANGKUTAN PENYEBERANGAN PERINTIS LINTAS SEI SELARI-KAMPUNG BALAK, KAMPUNG BALAK-ALAI INSIT	PENGEMBANGAN INVESTASI RIAU	5.437.262.000	2.835.681.197		2.835.681.197	Tidak
121	'022	DJPD	RIAU	403844	BALAI PENGELOLA TRANSPORTASI DARAT RIAU	PL.107/4/VI/PP.DUMAI.MYC/BPTD-RIAU/2023 A/008.23000911/1/0	PENINGKATAN PELABUHAN PENYEBERANGAN DUMAI, RIAU (MYC)	KSO PT APRO MEGATAMA - PT ALAM LINTAS INDONESIA	9.705.326.500	774.426.814		774.426.814	Tidak
122	'022	DJPD	RIAU	403844	BALAI PENGELOLA TRANSPORTASI DARAT RIAU	PL.107/5/VI/SPV.PP.DUMAI.MYC/BPTD-RIAU/2023 A/008.23000906/1/0	SUPERVISI PENINGKATAN PELABUHAN PENYEBERANGAN DUMAI, RIAU (MYC)	PRIANGAN RAYA UTAMA	294.673.500	58.934.700		58.934.700	Tidak

No	BA	BAES1	WILAYAH	KODE SATKER	NAMA SATKER	NOMOR KONTRAK	URAIAN KONTRAK	NAMA SUPPLIER	TOTAL NILAI KONTRAK	NILAI RPATA ISI 2023	RPATA REALISASI 2023	NILAI RPATA PADA NERACA (ISI-REAL)	LANJUT TA BERIKUTNYA
123	'022	DJPD	RIAU	403844	BALAI PENGELOLA TRANSPORTASI DARAT RIAU	PL.107/6/X/PERKUATAN.PANCANG.MENGKAPAN/BPTD-RIAU/2023 A/008.23001396/0/2	PERKUATAN TIANG PANCANG PELABUHAN PENYEBERANGAN MENGKAPAN (LELANG TIDAK MENGIKAT)	CANAYYA INDO CONSTRUCTION	1.815.608.014	508.370.254		508.370.254	Tidak
124	'022	DJPD	RIAU	403844	BALAI PENGELOLA TRANSPORTASI DARAT RIAU	PL.107/7/X/SPV.PERKUATAN.PANCANG.MENGKAPAN/BPTD-RIAU/2023 A/008.23001405/0/1	SUPERVISI PERKUATAN TIANG PANCANG PELABUHAN PENYEBERANGAN MENGKAPAN (LELANG TIDAK MENGIKAT)	HANAAZ JAYA KONSULTAN	52.380.900	52.380.900		52.380.900	Tidak
125	'022	DJPD	RIAU	403844	BALAI PENGELOLA TRANSPORTASI DARAT RIAU	PL.107/7/XI/PERINTISAP.07/BPTD-RIAU/2023 A/008.23001545/0/1	SUBSIDI ANGKUTAN PENYEBERANGAN PERINTIS LINTAS TANJUNG UBAN-TAMBELAN, TAMBELAN-SINTETE (LANJUTAN)	ASDP INDONESIA FERRY (PERSERO)	3.557.997.206	3.557.997.206		3.557.997.206	Tidak
126	'022	DJPD	RIAU	403844	BALAI PENGELOLA TRANSPORTASI DARAT RIAU	PL.107/8/XII/R.DED.GEDUNG.P.TRANSPORTASI/BPTD-RIAU/2023 A/008.23001783/0/0	REVIEW DED GEDUNG PELAYANAN TRANSPORTASI	STUDIO PENSIL LIMA	98.457.000	98.457.000		98.457.000	Tidak
127	'022	DJPD	RIAU	403844	BALAI PENGELOLA TRANSPORTASI DARAT RIAU	PL.107/9/XII/R.DED.GEDUNG.P.TERMINAL/BPTD-RIAU/2023 A/008.23001784/0/0	REVIEW DED GEDUNG PELAYANAN DI TERMINAL	STUDIO PENSIL LIMA	98.457.000	98.457.000		98.457.000	Tidak
128	'022	DJPD	JAMBI	403845	BALAI PENGELOLA TRANSPORTASI DARAT JAMBI	'15/ADD/SP-PERINTIS/SATKER BPTD WIL.V-JMB/XII/2022 A/012.23000003/0/2	ANGKUTAN JALAN PERINTISINSTANSI	DAMRI CABANG JAMBI	4.483.343.980	378.733.134		378.733.134	Tidak
129	'022	DJPD	LAMPUNG	403846	BALAI PENGELOLA TRANSPORTASI DARAT LAMPUNG	K.01/BPTD WIL-VI/I/2023 A/017.23000060/0/0	Pekerjaan Layanan Angkutan Jalan Perintis Provinsi Lampung	PERUM DAMRI CABANG LAMPUNG	4.530.238.000	362.419.040	362.419.040	-	Tidak
130	'022	DJPD	LAMPUNG	403846	BALAI PENGELOLA TRANSPORTASI DARAT LAMPUNG	K.02/BPTD WIL-VI/I/2023 A/017.23000059/0/0	Pekerjaan Layanan Angkutan Jalan Perintis Provinsi Bengkulu	PERUM DAMRI CABANG LAMPUNG	1.936.284.223	135.539.892	135.539.892	-	Tidak
131	'022	DJPD	LAMPUNG	403846	BALAI PENGELOLA TRANSPORTASI DARAT LAMPUNG	PRNTS-AP/BPTD6/01/2023 A/017.23000050/0/5	Pekerjaan Penyelenggaraan Keperintisan Angkutan Penyeberangan Prioritas Nasional pada Lintas Bengkulu - Enggano	ASDP INDONESIA FERRY (PERSERO) CABANG PADANG	3.511.133.530	154.161.585		154.161.585	Tidak
132	'022	DJPD	SUMATERA SELATAN	403847	BALAI PENGELOLA TRANSPORTASI DARAT SUMATERA SELATAN	'007/PERINTIS/BPTD-VII/2023 A/014.23000139/0/2	PENYELENGGARAAN KEPERINTISAN JALAN DI PROVINSI BANGKA BELITUNG	PERUM DAMRI CABANG PANGKALPINANG	4.270.034.000	340.409.582		340.409.582	Tidak
133	'022	DJPD	SUMATERA SELATAN	403847	BALAI PENGELOLA TRANSPORTASI DARAT SUMATERA SELATAN	'008/PERINTIS/BPTD-VII/2023 A/014.23000160/0/2	PENYELENGGARAAN KEPERINTISAN JALAN DI PROVINSI SUMATERA SELATAN	PERUM DAMRI CABANG PALEMBANG	1.977.458.000	158.617.166		158.617.166	Tidak
134	'022	DJPD	SUMATERA SELATAN	403847	BALAI PENGELOLA TRANSPORTASI DARAT SUMATERA SELATAN	'009/PERINTIS/BPTD-VII/2023 A/014.23000138/0/2	SUBSIDI ANGKUTAN ANTAR MODA KSPN TANJUNG KELAYANG	PERUM DAMRI CABANG PANGKALPINANG	2.035.569.000	165.524.999		165.524.999	Tidak
135	'022	DJPD	SUMATERA SELATAN	403847	BALAI PENGELOLA TRANSPORTASI DARAT SUMATERA SELATAN	'010/SP-PERINTIS/BPTD-VII/2023 A/014.23000156/0/5	PELAKSANAAN PEKERJAAN PENYELENGGARAAN KEPERINTISAN PENYEBERANGAN PRIORITAS NASIONAL PADA LINTAS TANJUNG RU-TANJUNG NYATO	ASDP INDONESIA FERRY	2.670.349.000	770.750.730		770.750.730	Tidak
136	'022	DJPD	SUMATERA SELATAN	403847	BALAI PENGELOLA TRANSPORTASI DARAT SUMATERA SELATAN	PL.107/13/10/BPTD.SUMSEL/2023 A/014.23003014/0/0	SUPERVISI REHABILITASI SATUAN PELAYANAN TERMINAL TIPE A SIMPANG PERIUK	ARENCO TEKNIK UTAMA	74.259.000	74.259.000		74.259.000	Tidak
137	'022	DJPD	SUMATERA SELATAN	403847	BALAI PENGELOLA TRANSPORTASI DARAT SUMATERA SELATAN	PL.107/13/9/BPTD.SUMSEL/2023 A/014.23003026/0/0	PEKERJAAN KONSTRUKSI REHABILITASI SATUAN PELAYANAN TERMINAL TIPE A SIMPANG PERIUK	PUGA MANDIRI GRUP	2.000.000.000	1.000.000.000		1.000.000.000	Ya
138	'022	DJPD	JAWA BARAT	403849	BALAI PENGELOLA TRANSPORTASI DARAT JAWA BARAT	PL.101/01/BPTD-IX/I/2023 A/095.23000730/0/3	Subsidi Angkutan Keperintisan Bandung	PERUM DAMRI CABANG BANDUNG	4.673.824.300	361.778.300		361.778.300	Tidak
139	'022	DJPD	JAWA BARAT	403849	BALAI PENGELOLA TRANSPORTASI DARAT JAWA BARAT	PL.101/02/BPTD-IX/I/2023 A/095.23000731/0/2	Subsidi Angkutan Keperintisan Bogor	PERUM DAMRI CABANG BOGOR	1.917.502.800	146.032.600		146.032.600	Tidak
140	'022	DJPD	JAWA BARAT	403849	BALAI PENGELOLA TRANSPORTASI DARAT JAWA BARAT	PL.107/1058/BPTD-IX/III/2023 A/095.23000743/0/0	Pekerjaan Ketatalaksanaan Operasional dan Pengelolaan Terminal Angkutan Jalan Berbasis Excellent Service Terminal Tipe A Leuwipanjang, Bandung	PT SEGARA ANAK RINJANI	1.395.500.000	127.688.717		127.688.717	Tidak
141	'022	DJPD	JAWA BARAT	403849	BALAI PENGELOLA TRANSPORTASI DARAT JAWA BARAT	PL.107/1256/BPTD-IX/III/2023 A/095.23000900/0/0	Pekerjaan Ketatalaksanaan Operasional dan Pengelolaan Terminal Angkutan Jalan Berbasis Excellent Service Terminal Tipe A Banjar	SRIMULYA UTAMA	997.800.000	92.226.884		92.226.884	Tidak
142	'022	DJPD	JAWA BARAT	403849	BALAI PENGELOLA TRANSPORTASI DARAT JAWA BARAT	PL.107/27/BPTD-IX/IX/2023 A/095.23003193/0/0	Pengadaan dan Pemasangan Alat Penerangan Jalan Lengan Tunggal Solar Cell di Ruas Jalan Nasional Nagreg - Bts.Garut	NUSA JAYA FUTRA	1.662.500.000	748.125.000	748.125.000	-	Tidak
143	'022	DJPD	JAWA BARAT	403849	BALAI PENGELOLA TRANSPORTASI DARAT JAWA BARAT	PL.107/28/BPTD-IX/IX/2023 A/095.23003194/0/0	Pengadaan dan Pemasangan Alat Penerangan Jalan Lengan Tunggal Solar Cell di Ruas Jalan Nasional Rancaekek - Nagreg	SENTRAL BANGUN PERSADA	1.662.500.000	748.125.000	748.125.000	-	Tidak
144	'022	DJPD	JAWA BARAT	403849	BALAI PENGELOLA TRANSPORTASI DARAT JAWA BARAT	PL.107/29/BPTD-IX/IX/2023 A/095.23003191/0/0	Pengadaan dan Pemasangan Alat Penerangan Jalan Lengan Tunggal Solar Cell di Ruas Jalan Nasional Batujajar - Soreang	SENTRAL BANGKIT SEJAHTERA	1.662.500.000	748.125.000	748.125.000	-	Tidak
145	'022	DJPD	JAWA BARAT	403849	BALAI PENGELOLA TRANSPORTASI DARAT JAWA BARAT	PL.107/30/BPTD-IX/IX/2023 A/095.23003196/0/0	Pengadaan dan Pemasangan Alat Penerangan Jalan Lengan Tunggal Solar Cell di Ruas Jalan Nasional Soreang - Ciwidey	SENTRAL BANGUN PERSADA	1.662.500.000	748.125.000	748.125.000	-	Tidak
146	'022	DJPD	JAWA BARAT	403849	BALAI PENGELOLA TRANSPORTASI DARAT JAWA BARAT	PL.107/31/BPTD-IX/IX/2023 A/095.23003210/0/0	Pengadaan dan Pemasangan Alat Penerangan Jalan Lengan Tunggal Solar Cell di Ruas Jalan Nasional Rancabali - Cibuni	MULTI MEKAR LESTARI	1.662.500.000	748.125.000	748.125.000	-	Tidak
147	'022	DJPD	JAWA BARAT	403849	BALAI PENGELOLA TRANSPORTASI DARAT JAWA BARAT	PL.107/3371/BPTD-JABAR/VII/2023 A/095.23002274/0/2	Pekerjaan Revitalisasi Terminal Tipe A Ciakar, Sumedang	TRIMUDA TUNGGAL SEJAHTERA	17.922.000.000	3.553.410.095	-	3.553.410.095	Ya
148	'022	DJPD	JAWA BARAT	403849	BALAI PENGELOLA TRANSPORTASI DARAT JAWA BARAT	PL.107/3372/BPTD-JABAR/VII/2023 A/095.23002275/0/0	Pekerjaan Supervisi Revitalisasi Terminal Tipe A Ciakar, Sumedang	SERENE TECHNO BAKTI	370.845.000	92.711.250	-	92.711.250	Ya
149	'022	DJPD	JAWA BARAT	403849	BALAI PENGELOLA TRANSPORTASI DARAT JAWA BARAT	PL.107/35/BPTD-IX/IX/2023 A/095.23003207/0/0	Pengadaan dan Pemasangan Alat Penerangan Jalan Solar Cell Lengan Tunggal Di Ruas Jalan Nasional Ciawi - Bts.Cianjur	INTEGRA CIPTA KARYA	1.330.000.000	598.500.000	598.500.000	-	Tidak
150	'022	DJPD	JAWA BARAT	403849	BALAI PENGELOLA TRANSPORTASI DARAT JAWA BARAT	PL.107/36/BPTD-IX/IX/2023 A/095.23003206/0/0	Pengadaan dan Pemasangan Alat Penerangan Jalan Solar Cell Lengan Tunggal Di Ruas Jalan Nasional Ciawi - Bts.Sukabumi	INTEGRA CIPTA KARYA	1.330.000.000	598.500.000	598.500.000	-	Tidak
151	'022	DJPD	JAWA BARAT	403849	BALAI PENGELOLA TRANSPORTASI DARAT JAWA BARAT	PL.107/38/BPTD-IX/IX/2023 A/095.23003200/0/0	Pengadaan dan Pemasangan Alat Penerangan Jalan Lengan Tunggal Solar Cell di Ruas Jalan Nasional Ciwidey - Rancabali	ASLI RAYA BESTARI	1.662.500.000	748.125.000	748.125.000	-	Tidak
152	'022	DJPD	JAWA BARAT	403849	BALAI PENGELOLA TRANSPORTASI DARAT JAWA BARAT	PL.107/39/BPTD-IX/X/2023 A/095.23003788/0/0	Pengadaan dan Pemasangan Alat Penerangan Jalan Lengan Ganda di Ruas Jalan Nasional Gebang - Losari	CAHAYA PERDANA UTAMA	414.000.000	186.300.000	186.300.000	-	Tidak
153	'022	DJPD	JAWA BARAT	403849	BALAI PENGELOLA TRANSPORTASI DARAT JAWA BARAT	PL.107/5491/BPTD-JABAR/XI/2023 A/095.23003962/0/1	Pembangunan Sarana Bantu Navigasi Pelayaran(SBNP)/Rambu Suar di Waduk Jatiluhur dan Waduk Cirata	DAHLIA	781.288.000	280.944.650	280.944.650	-	Tidak
154	'022	DJPD	JAWA TIMUR	403851	BALAI PENGELOLA TRANSPORTASI DARAT JAWA TIMUR	'01/SP.SOAJ-WB/BPTD-XI/I/2023 A/135.23000029/0/4	SUBSIDI OPERASIONAL ANGKUTAN JALAN DI PROVINSI JAWA TIMUR (WILAYAH BARAT)	PERUM DAMRI SETASIUN PONOROGO	3.029.333.000	239.713.000		239.713.000	Tidak

No	BA	BAES1	WILAYAH	KODE SATKER	NAMA SATKER	NOMOR KONTRAK	URAIAN KONTRAK	NAMA SUPPLIER	TOTAL NILAI KONTRAK	NILAI RPATA ISI 2023	RPATA REALISASI 2023	NILAI RPATA PADA NERACA (ISI-REAL)	LANJUT TA BERIKUTNYA
155	'022	DJPD	JAWA TIMUR	403851	BALAI PENGELOLA TRANSPORTASI DARAT JAWA TIMUR	'02/SP.SOAJ-WH/BPTD-XI/I/2022 A/135.23000058/0/3	SUBSIDI OPERASIONAL ANGKUTAN JALAN DI PROVINSI JAWA TIMUR (WILAYAH TENGAH)	PERUM DAMRI CABANG SURABAYA	637.812.000	59.455.000		59.455.000	Tidak
156	'022	DJPD	JAWA TIMUR	403851	BALAI PENGELOLA TRANSPORTASI DARAT JAWA TIMUR	'03/SP.SOAJ-WT/BPTD-XI/I/2023 A/135.23000053/0/1	SUBSIDI OPERASIONAL ANGKUTAN JALAN DI PROVINSI JAWA TIMUR (WILAYAH TIMUR)	PERUM DAMRI CABANG BANYUWANGI	2.719.068.000	229.200.000		229.200.000	Tidak
157	'022	DJPD	JAWA TIMUR	403851	BALAI PENGELOLA TRANSPORTASI DARAT JAWA TIMUR	'04/SP.SAA-BROMO/BPTD-XI/I/2023 A/135.23000059/0/2	SUBSIDI ANGKUTAN ANTARMODA KSPN BROMO	PERUM DAMRI CABANG SURABAYA	2.905.587.000	238.102.000		238.102.000	Tidak
158	'022	DJPD	JAWA TIMUR	403851	BALAI PENGELOLA TRANSPORTASI DARAT JAWA TIMUR	'06/SP.SAA-IJEN/BPTD-XI/I/2023 A/135.23000054/0/2	SUBSIDI ANGKUTAN ANTARMODA KSPN IJEN	PERUM DAMRI CABANG BANYUWANGI	1.653.796.000	104.909.000		104.909.000	Tidak
159	'022	DJPD	JAWA TIMUR	403851	BALAI PENGELOLA TRANSPORTASI DARAT JAWA TIMUR	'1/PWS.PERINTIS/BPTD.JATIM/XII /2023 A/135.23002371/0/0	Pekerjaan Jasa Konsultansi Pengawasan Penyelenggaraan Subsidi Angkutan Penyeberangan Perintis Lintas Paciran-Bahaur, Jangkar-Kalianget dan Gresik-Bawean	BARUNA WIRA NAGARI	47.835.450	47.835.450		47.835.450	Tidak
160	'022	DJPD	JAWA TIMUR	403851	BALAI PENGELOLA TRANSPORTASI DARAT JAWA TIMUR	'1/SP.PERINTIS/BPTD-XI/I/2023 A/135.23000050/0/5	Pelaksanaan Pekerjaan Subsidi Pengoperasian Kapal Angkutan Penyeberangan Perintis Lintas Paciran-Bahaur Tahun Anggaran 2023	ASDP INDONESIA FERRY (PERSERO) CABANG SURABAYA	4.510.187.328	2.107.431.252		2.107.431.252	Tidak
161	'022	DJPD	JAWA TIMUR	403851	BALAI PENGELOLA TRANSPORTASI DARAT JAWA TIMUR	'116/PPK.PGB/BPTD-JATIM/XII/2023 A/135.23002429/0/0	Paket Pekerjaan Pekerjaan Konstruksi : Pembuatan Bangunan kios di Terminal Purboyo, Madiun	NAVA LINTANG MUKTI	119.949.905	119.949.905		119.949.905	Tidak
162	'022	DJPD	JAWA TIMUR	403851	BALAI PENGELOLA TRANSPORTASI DARAT JAWA TIMUR	'2/SP.PERINTIS/BPTD-XI/I/2023 A/135.23000049/0/5	Pelaksanaan Pekerjaan Subsidi Pengoperasian Kapal Angkutan Penyeberangan Perintis Pada Lintas Jangkar-Kalianget TA 2023	ASDP INDONESIA FERRY (PERSERO) CABANG SURABAYA	2.508.012.527	239.968.799		239.968.799	Tidak
163	'022	DJPD	JAWA TIMUR	403851	BALAI PENGELOLA TRANSPORTASI DARAT JAWA TIMUR	'3/SP.PERINTIS/BPTD-XI/I/2023 A/135.23000048/0/4	Pelaksanaan Pekerjaan Subsidi Pengoperasian Kapal Penyeberangan Perintis Pada Lintas Gresik-Bawean TA 2023	ASDP INDONESIA FERRY (PERSERO) CABANG SURABAYA	891.193.460	68.830.520		68.830.520	Tidak
164	'022	DJPD	JAWA TIMUR	403851	BALAI PENGELOLA TRANSPORTASI DARAT JAWA TIMUR	'38/SP.MARKA-BLT/BPTD-JATIM/XII/2023 A/135.23002349/0/0	PENGADAAN MARKA PENINGKATAN PERKOTAAN KABUPATEN BLITAR	MUARA RIZKY SEJAHTERA INDONESIA	82.029.000	82.029.000		82.029.000	Tidak
165	'022	DJPD	JAWA TIMUR	403851	BALAI PENGELOLA TRANSPORTASI DARAT JAWA TIMUR	'39/SP.APJ-LMJ/BPTD-JATIM/XII/2023 A/135.23002348/0/0	PENGADAAN APJ DI SATUAN PELAYANAN	ADI JOYO KUSUMO	184.800.000	184.800.000		184.800.000	Tidak
166	'022	DJPD	JAWA TIMUR	403851	BALAI PENGELOLA TRANSPORTASI DARAT JAWA TIMUR	'40/SP.MDN-NGW/BPTD-JATIM/XII/2023 A/135.23002369/0/0	PENGADAAN DAN PEMASANGAN PITA PENGGADUH PADA TTA PURBOYO, MADIUN DAN TTA KERTONEGORO	MUARA RIZKY SEJAHTERA INDONESIA	79.920.000	79.920.000		79.920.000	Tidak
167	'022	DJPD	BALI	403852	BALAI PENGELOLA TRANSPORTASI DARAT BALI	PL.107/13/12/BPTD-XII/2023 A/037.23001591/0/1	Pembangunan Dermaga Kedisan di Danau Batur Tahap IV	REKA-SYARIF, KSO	10.218.670.447	2.043.734.089		2.043.734.089	Tidak
168	'022	DJPD	BALI	403852	BALAI PENGELOLA TRANSPORTASI DARAT BALI	PL.107/21/18/BPTD-XII/2022 A/037.23000018/0/0	Subsidi Operasional Angkutan Jalan Provinsi Bali	PERUM DAMRI CABANG DENPASAR	7.805.297.717	531.789.514		531.789.514	Tidak
169	'022	DJPD	BALI	403852	BALAI PENGELOLA TRANSPORTASI DARAT BALI	PL.107/21/19/BPTD-XII/2022 A/037.23000019/0/1	Subsidi Operasional Angkutan Jalan Provinsi NTB	PERUM DAMRI MATARAM	5.820.003.000	445.227.074		445.227.074	Tidak
170	'022	DJPD	BALI	403852	BALAI PENGELOLA TRANSPORTASI DARAT BALI	PL.107/21/20/BPTD-XII/2022 A/037.23000020/0/1	Subsidi Angkutan Antarmoda KSPN Mandalika	PERUM DAMRI MATARAM	5.085.570.329	434.304.904		434.304.904	Tidak
171	'022	DJPD	BALI	403852	BALAI PENGELOLA TRANSPORTASI DARAT BALI	PL.107/3/6/BPTD-XII/2023 A/037.23000187/0/0	Pengadaan Jasa Lainnya Kegiatan Excellent Service Terminal Tipe A Mengwi	ARINA TAMA PERSADA	986.370.000	64.703.000		64.703.000	Tidak
172	'022	DJPD	BALI	403852	BALAI PENGELOLA TRANSPORTASI DARAT BALI	PL.107/9/18/BPTD-XII/2023 A/037.23000407/0/1	Pengawasan dan Reviu Desain Pembangunan Dermaga Kedisan di Danau Batur Tahap IV	DITORI GEOKARYA TEKNIK	723.936.000	115.829.760		115.829.760	Tidak
173	'022	DJPD	NUSA TENGGARA TIMUR	403853	BALAI PENGELOLA TRANSPORTASI DARAT NUSA TENGGARA TIMUR	PL.107/39/04/BPTD Kelas II NTT/2023 A/039.23001888/0/1	PENINGKATAN PELABUHAN PENYEBERANGAN KALABAHI KABUPATEN ALOR	WIJAYA MANDIRI	8.210.200.000	3.284.080.000		3.284.080.000	Tidak
174	'022	DJPD	NUSA TENGGARA TIMUR	403853	BALAI PENGELOLA TRANSPORTASI DARAT NUSA TENGGARA TIMUR	PL.107/1/01/APJ/BPTD Kelas II NTT/2023 A/039.23002079/0/0	PENGADAAN DAN PEMASANGAN ALAT PENERANG JALAN (APJ) TENAGA SURYA LENGAN TUNGGAL DI RUAS 002 (MALWATAR-BTS.KOTA RUTENG)	ALTECH INDONESIA	2.569.500.000	770.850.000		770.850.000	Tidak
175	'022	DJPD	NUSA TENGGARA TIMUR	403853	BALAI PENGELOLA TRANSPORTASI DARAT NUSA TENGGARA TIMUR	PL.107/1/01/BPTD XIII NTT/2023 A/039.23000032/0/7	PELAKSANAAN PEKERJAAN SUBSIDI PENGOPERASIAN KAPAL ANGKUTAN PENYEBERANGAN PERINTIS PADA LINTAS KUPANG-ENDE,ENDE-PULAU ENDE TAHUN ANGGARAN 2023	FLOBAMOR	6.462.133.114	314.612.164		314.612.164	Tidak
176	'022	DJPD	NUSA TENGGARA TIMUR	403853	BALAI PENGELOLA TRANSPORTASI DARAT NUSA TENGGARA TIMUR	PL.107/1/02/BPTD XIII NTT/2023 A/039.23000043/0/6	PELAKSANAAN PEKERJAAN SUBSIDI PENGOPERASIAN KAPAL ANGKUTAN PENYEBERANGAN PERINTIS PADA LINTAS KUPANG-NAIKLIU,NAIKLIU-WINI,WINI-TL.GURITA,TL.GURITA-P.WETAR(ILWAKI),P.WETAR(ILWAKI)-P.KISAR(WONRELI),P.KISAR(WONRELI)-MOA TAHUN ANGGARAN 2023	FLOBAMOR	8.399.940.241	146.522.080		146.522.080	Tidak
177	'022	DJPD	NUSA TENGGARA TIMUR	403853	BALAI PENGELOLA TRANSPORTASI DARAT NUSA TENGGARA TIMUR	PL.107/1/02/LRK/BPTD KELAS II NTT/2023 A/039.23002066/0/0	PERBAIKAN LOKASI RAWAN KECELAKAAN (LRK) DI RUAS 050 (SP.TIGA BOLOK - SP. JL. TAEBENU)	INTEGRA UNGGUL SOLUSI	1.533.450.000	460.035.000		460.035.000	Tidak
178	'022	DJPD	NUSA TENGGARA TIMUR	403853	BALAI PENGELOLA TRANSPORTASI DARAT NUSA TENGGARA TIMUR	PL.107/1/03/BPTD XIII NTT/2023 A/039.23000045/0/4	PELAKSANAAN PEKERJAAN SUBSIDI PENGOPERASIAN KAPAL ANGKUTAN PENYEBERANGAN PERINTIS PADA LINTAS KALABAHI-PULAU PURA,PULAU PURA-TL.GURITA,TL.GURITA-MARITAING TAHUN ANGGARAN 2023	PT ASDP INDONESIA FERRY (PERSERO) CABANG KUPANG	4.164.000.000	213.710.000		213.710.000	Tidak
179	'022	DJPD	NUSA TENGGARA TIMUR	403853	BALAI PENGELOLA TRANSPORTASI DARAT NUSA TENGGARA TIMUR	PL.107/1/03/TBI/BPTD Kelas II NTT/2023 A/039.23002096/0/2	PENGADAAN DAN PEMASANGAN PERLENGKAPAN JALAN DI TERMINAL BARANG INTERNASIONAL (TBI) MOTAAIN	INTEGRA UNGGUL SOLUSI	203.250.000	101.625.000		101.625.000	Tidak
180	'022	DJPD	NUSA TENGGARA TIMUR	403853	BALAI PENGELOLA TRANSPORTASI DARAT NUSA TENGGARA TIMUR	PL.107/1/04/BPTD XIII NTT/2023 A/039.23000046/0/4	PELAKSANAAN PEKERJAAN SUBSIDI PENGOPERASIAN KAPAL ANGKUTAN PENYEBERANGAN PERINTIS PADA LINTASAN WAINGAPU-RAIJUA,RAIJUA-SABU TAHUN ANGGARAN 2023	PT ASDP INDONESIA FERRY (PERSERO) CABANG KUPANG	2.497.000.000	190.374.000		190.374.000	Tidak
181	'022	DJPD	NUSA TENGGARA TIMUR	403853	BALAI PENGELOLA TRANSPORTASI DARAT NUSA TENGGARA TIMUR	PL.107/1/05/BPTD XIII NTT/2023 A/039.23000048/0/5	PELAKSANAAN PEKERJAAN SUBSIDI PENGOPERASIAN KAPAL ANGKUTAN PENYEBERANGAN PERINTIS PADA LINTAS SABU-ENDE TAHUN ANGGARAN 2023	PT ASDP INDONESIA FERRY (PERSERO) CABANG KUPANG	2.731.705.093	669.436.093		669.436.093	Tidak
182	'022	DJPD	NUSA TENGGARA TIMUR	403853	BALAI PENGELOLA TRANSPORTASI DARAT NUSA TENGGARA TIMUR	PL.107/1/06/BPTD XIII NTT/2023 A/039.23000047/0/4	PELAKSANAAN PEKERJAAN SUBSIDI PENGOPERASIAN KAPAL ANGKUTAN PENYEBERANGAN PERINTIS PADA LINTAS LARANTUKA-SOLOR,SOLOR-LEWOLEBA,ADONARA(DERI)-BARANUSA,BARANUSA-BAKALANG,BAKALANG-KALABAHI	PT ASDP INDONESIA FERRY (PERSERO) CABANG KUPANG	6.773.000.000	2.458.280.000		2.458.280.000	Tidak

No	BA	BAES1	WILAYAH	KODE SATKER	NAMA SATKER	NOMOR KONTRAK	URAIAN KONTRAK	NAMA SUPPLIER	TOTAL NILAI KONTRAK	NILAI RPATA ISI 2023	RPATA REALISASI 2023	NILAI RPATA PADA NERACA (ISI-REAL)	LANJUT TA BERIKUTNYA
183	'022	DJPD	NUSA TENGGARA TIMUR	403853	BALAI PENGELOLA TRANSPORTASI DARAT NUSA TENGGARA TIMUR	PL.107/1/07/BPTD XIII NTT/2023 A/039.23000049/0/5	PELAKSANAAN PEKERJAAN SUBSIDI OPERASIONAL KAPAL ANGKUTAN PENYEBERANGAN PERINTIS PADA LINTAS PANTAI BARU-NDAO TAHUN ANGAGRAN 2023	PT ASDP INDONESIA FERRY (PERSERO) CABANG KUPANG	2.834.999.139	843.098.139		843.098.139	Tidak
184	'022	DJPD	NUSA TENGGARA TIMUR	403853	BALAI PENGELOLA TRANSPORTASI DARAT NUSA TENGGARA TIMUR	PL.107/1/08/BPTD XIII NTT/2023 A/039.23000055/0/5	PELAKSANAAN PEKERJAAN SUBSIDI PENGOPERASIAN KAPAL ANGKUTAN PENYEBERANGAN PERINTIS PADA LINTAS KEWAPANTE-PALUE,PALUE-MAFRAPOKOT,KEWAPANTE-PEMANA,PEMANA-PULAU BESAR TAHUN ANGGARAN 2023	PT ASDP INDONESIA FERRY (PERSERO) CABANG KUPANG	7.186.238.057	947.279.057		947.279.057	Tidak
185	'022	DJPD	NUSA TENGGARA TIMUR	403853	BALAI PENGELOLA TRANSPORTASI DARAT NUSA TENGGARA TIMUR	PL.107/1/09/BPTD XIII NTT/2023 A/039.23000052/0/6	PELAKSANAAN PEKERJAAN SUBSIDI PENGOPERASIAN KAPAL ANGKUTAN PENYEBERANGAN PADA LINTAS WAINGAPU - LABUAN BAJO TAHUN ANGGARAN 2023	PT. ASDP INDONESIA FERRY (PERSERO) CABANG SAPE	2.168.300.000	483.696.838		483.696.838	Tidak
186	'022	DJPD	NUSA TENGGARA TIMUR	403853	BALAI PENGELOLA TRANSPORTASI DARAT NUSA TENGGARA TIMUR	PL.107/1/10/BPTD XIII NTT/2023 A/039.23000053/0/4	PELKASANAAN PEKERJAAN SUBSIDI PENGOPERASIAN KAPAL ANGKUTAN PENYEBERANGAN PERINTIS PADA LINTAS LABUAN BAJO-PULAU RINCA TAHUN ANGGARAN 2023	PT. ASDP INDONESIA FERRY (PERSERO) CABANG SAPE	3.838.100.000	635.955.668		635.955.668	Tidak
187	'022	DJPD	KALIMANTAN BARAT	403854	BALAI PENGELOLA TRANSPORTASI DARAT KALIMANTAN BARAT	PL.107/07/SP/H.MLW/PPK-BPTD Kalbar/IX/2023 A/042.23003132/0/0	PEMBANGUNAN HALTE SUNGAI DAS KABUPATEN MELAWI	REVA KAYLA PUTRI	2.316.800.000	486.528.000		486.528.000	Tidak
188	'022	DJPD	KALIMANTAN BARAT	403854	BALAI PENGELOLA TRANSPORTASI DARAT KALIMANTAN BARAT	PL.107/07/SP/H.SBS/PPK-BPTD Kalbar/IX/2023 A/042.23003104/0/0	PEMBANGUNAN HALTE SUNGAI DAS KABUPATEN SAMBAS	AUDRI SINAR PRATAMA	2.321.782.000	487.574.220		487.574.220	Tidak
189	'022	DJPD	KALIMANTAN BARAT	403854	BALAI PENGELOLA TRANSPORTASI DARAT KALIMANTAN BARAT	PL.107/07/SP/NSPKa/PPK-BPTD Kalbar/IX/2023 A/042.23003106/0/1	PEMBANGUNAN PELABUHAN SUNGAI NANGA SILAT PERIGI KANAN TAHAP IV	SAHABAT KARYA MANDIRI	4.027.358.000	1.409.575.300		1.409.575.300	Ya
190	'022	DJPD	KALIMANTAN BARAT	403854	BALAI PENGELOLA TRANSPORTASI DARAT KALIMANTAN BARAT	PL.107/07/SP/NSPKi/PPK-BPTD Kalbar/IX/2023 A/042.23003105/0/2	PEMBANGUNAN PELABUHAN SUNGAI NANGA SILAT PERIGI KIRI TAHAP IV	SINAR SARONDE LESTARI	5.200.956.200	2.009.460.350		2.009.460.350	Ya
191	'022	DJPD	KALIMANTAN BARAT	403854	BALAI PENGELOLA TRANSPORTASI DARAT KALIMANTAN BARAT	PL.107/07/SP/P.TB/PPK-BPTD Kalbar/IX/2023 A/042.23003140/0/2	PENINGKATAN PELABUHAN SUNGAI TELUK BATANG TAHAP III	RATU	4.279.422.240	1.545.346.920		1.545.346.920	Ya
192	'022	DJPD	KALIMANTAN BARAT	403854	BALAI PENGELOLA TRANSPORTASI DARAT KALIMANTAN BARAT	PL.107/07/SP/PRJ/PPK-BPTD Kalbar/IX/2023 A/042.23003044/0/2	PENINGKATAN PELABUHAN SUNGAI RASAU JAYA TAHAP III	GOVINDA PUTRA MANDIRI	11.623.323.000	2.393.895.825		2.393.895.825	Ya
193	'022	DJPD	KALIMANTAN BARAT	403854	BALAI PENGELOLA TRANSPORTASI DARAT KALIMANTAN BARAT	PL.107/1/2/BPTD-Wil.XIV/2023 A/042.23000177/0/3	Subsidi Angkutan Penyeberangan Pada Lintas Parit Sarem - Sungai Nipah	ASDP INDONESIA FERRY (PERSERO) CABANG PONTIANAK	1.327.218.000	175.934.000		175.934.000	Tidak
194	'022	DJPD	KALIMANTAN BARAT	403854	BALAI PENGELOLA TRANSPORTASI DARAT KALIMANTAN BARAT	PL.107/1/3/BPTD-Wil.XIV/2023 A/042.23000176/0/3	Subsidi Angkutan Penyeberangan Pada Lintas Rasau Jaya - Pinang Luar	ASDP INDONESIA FERRY (PERSERO) CABANG PONTIANAK	2.540.956.000	642.865.000		642.865.000	Tidak
195	'022	DJPD	KALIMANTAN BARAT	403854	BALAI PENGELOLA TRANSPORTASI DARAT KALIMANTAN BARAT	PL.107/1/4/BPTD-Wil.XIV/2023 A/042.23000175/0/3	Subsidi Angkutan Penyeberangan Pada Lintas Sei Asam - Sunyat	ASDP INDONESIA FERRY (PERSERO) CABANG PONTIANAK	1.041.449.000	77.319.000		77.319.000	Tidak
196	'022	DJPD	KALIMANTAN BARAT	403854	BALAI PENGELOLA TRANSPORTASI DARAT KALIMANTAN BARAT	PL.107/1/5/BPTD-Wil.XIV/2023 A/042.23000174/0/3	Subsidi Angkutan Penyeberangan Pada Lintas Sumber Agung - Seponti Jaya	ASDP INDONESIA FERRY (PERSERO) CABANG PONTIANAK	2.458.487.000	306.210.000		306.210.000	Tidak
197	'022	DJPD	KALIMANTAN BARAT	403854	BALAI PENGELOLA TRANSPORTASI DARAT KALIMANTAN BARAT	PL.107/1/6/BPTD-Wil.XIV/2023 A/042.23000173/0/3	Subsidi Angkutan Penyeberangan Pada Lintas Sumpit - Ceremai	ASDP INDONESIA FERRY (PERSERO) CABANG PONTIANAK	2.675.478.000	568.562.000		568.562.000	Tidak
198	'022	DJPD	KALIMANTAN BARAT	403854	BALAI PENGELOLA TRANSPORTASI DARAT KALIMANTAN BARAT	PL.107/1/7/BPTD-Wil.XIV/2023 A/042.23000172/0/3	Subsidi Angkutan Penyeberangan Pada Lintas Teluk Malike - Jangkang Dua	ASDP INDONESIA FERRY (PERSERO) CABANG PONTIANAK	2.595.386.000	377.651.000		377.651.000	Tidak
199	'022	DJPD	KALIMANTAN BARAT	403854	BALAI PENGELOLA TRANSPORTASI DARAT KALIMANTAN BARAT	PL.107/11/18/BPTDKALBAR/2023 A/042.23003785/0/1	Subsidi Angkutan Penyeberangan Perintis Pada Lintas Kuala Buayan - Sungai Dekan	ASDP INDONESIA FERRY (PERSERO) CABANG PONTIANAK	283.819.000	207.392.000		207.392.000	Tidak
200	'022	DJPD	KALIMANTAN BARAT	403854	BALAI PENGELOLA TRANSPORTASI DARAT KALIMANTAN BARAT	PL.107/11/5/BPTDKALBAR/2023 A/042.23003735/0/0	PENGADAAN DAN PEMASANGAN MARKA JALAN NASIONAL 018 (NANGA TAYAP - BATAS PROV.KALTENG), 062 (ANJUNGAN - KARANGAN), 063 (KARANGAN - SIMPANG TIGA)	TIRTA KENCANA JAYA	3.309.600.000	827.400.000		827.400.000	Tidak
201	'022	DJPD	KALIMANTAN BARAT	403854	BALAI PENGELOLA TRANSPORTASI DARAT KALIMANTAN BARAT	PL.107/11/6/BPTDKALBAR/2023 A/042.23003745/0/0	PENGADAAN DAN PEMASANGAN PAKU JALAN BULAT (TEMPERED) PADA RUAS 014, 018, 062 DAN 063	MITRA MENTARI SEJAHTERA	2.714.250.000	678.562.500		678.562.500	Tidak
202	'022	DJPD	KALIMANTAN BARAT	403854	BALAI PENGELOLA TRANSPORTASI DARAT KALIMANTAN BARAT	PL.107/11/7/BPTDKALBAR/2023 A/042.23003829/0/0	SUPERVISI PENGADAAN DAN PEMASANGAN MARKA JALAN (UK 3X120mm) (THERMOPLASTIC) DI JALAN NASIONAL RUAS 018,062,063	TANJUNG ADAU KONSULTAN	87.612.022	87.612.022		87.612.022	Tidak
203	'022	DJPD	KALIMANTAN BARAT	403854	BALAI PENGELOLA TRANSPORTASI DARAT KALIMANTAN BARAT	PL.107/11/8/BPTDKALBAR/2023 A/042.23003830/0/0	SUPERVISI PENGADAAN DAN PEMASANGAN PAKU JALAN BULAT (TEMPERED)JALAN NASIONAL PADA RUAS 018,014,062,063	INVOTECH	98.228.506	98.228.506		98.228.506	Tidak
204	'022	DJPD	KALIMANTAN BARAT	403854	BALAI PENGELOLA TRANSPORTASI DARAT KALIMANTAN BARAT	PL.107/11/SP/SPVS-PRJ/PPK-BPTD Kalbar/X/2023 A/042.23003384/0/0	SUPERVISI PENINGKATAN PELABUHAN SUNGAI RASAU JAYA TAHAP III	BORNEO JASA KONSULTAN TEKNIK	245.643.000	85.975.050		85.975.050	Tidak
205	'022	DJPD	KALIMANTAN BARAT	403854	BALAI PENGELOLA TRANSPORTASI DARAT KALIMANTAN BARAT	PL.107/12/12/BPTDKALBAR/2023 A/042.23003989/0/0	Pengadaan Kebutuhan Rambu di Terminal Tipe A Sei Ambawang	INTEGRA UNGGUL SOLUSI	134.621.000	134.621.000		134.621.000	Tidak
206	'022	DJPD	KALIMANTAN BARAT	403854	BALAI PENGELOLA TRANSPORTASI DARAT KALIMANTAN BARAT	PL.107/12/17/BPTDKALBAR/2023 A/042.23004005/0/0	Pengadaan Peralatan dan Mesin Teknologi Informasi dan Komunikasi	AGHA KARYA	1.315.615.000	1.315.615.000		1.315.615.000	Tidak
207	'022	DJPD	KALIMANTAN BARAT	403854	BALAI PENGELOLA TRANSPORTASI DARAT KALIMANTAN BARAT	PL.107/12/18/BPTDKALBAR/2023 A/042.23004018/0/0	Pengadaan Peralatan dan Mesin Penunjang Perkantoran	LUKAS SUHENDRA	1.115.145.000	1.115.145.000		1.115.145.000	Tidak
208	'022	DJPD	KALIMANTAN BARAT	403854	BALAI PENGELOLA TRANSPORTASI DARAT KALIMANTAN BARAT	PL.107/12/19/BPTDKALBAR/2023 A/042.23004017/0/0	Pemeliharaan APJ Di Terminal ALBN	MARSADA SAROHA HITA	78.438.000	78.438.000		78.438.000	Tidak
209	'022	DJPD	KALIMANTAN BARAT	403854	BALAI PENGELOLA TRANSPORTASI DARAT KALIMANTAN BARAT	PL.107/13/SP/SPVS-PTB/PPK-BPTD Kalbar/X/2023 A/042.23003385/0/0	SUPERVISI PENINGKATAN PELABUHAN SUNGAI TELUK BATANG TAHAP III	MARISA KRIDA	216.228.000	75.679.800		75.679.800	Tidak
210	'022	DJPD	KALIMANTAN BARAT	403854	BALAI PENGELOLA TRANSPORTASI DARAT KALIMANTAN BARAT	PL.107/15/SP/SPVS-NSPKi/PPK-BPTD Kalbar/X/2023 A/042.23003386/0/0	SUPERVISI PEMBANGUNAN PELABUHAN SUNGAI NANGA SILAT PERIGI KIRI TAHAP IV	MARISA KRIDA	214.230.000	74.980.500		74.980.500	Tidak
211	'022	DJPD	KALIMANTAN BARAT	403854	BALAI PENGELOLA TRANSPORTASI DARAT KALIMANTAN BARAT	PL.107/17/SP/SPVS-NSPKa/PPK-BPTD Kalbar/X/2023 A/042.23003387/0/0	SUPERVISI PEMBANGUNAN PELABUHAN SUNGAI NANGA SILAT PERIGI KANAN TAHAP IV	BORNEO JASA KONSULTAN TEKNIK	214.230.000	74.980.500		74.980.500	Tidak
212	'022	DJPD	KALIMANTAN BARAT	403854	BALAI PENGELOLA TRANSPORTASI DARAT KALIMANTAN BARAT	PL.107/2/1/BPTD-Wil.XIV/2023 A/042.23000259/0/2	Subsidi Operasional Angkutan Jalan Provinsi Kalimantan Barat	PERUM DAMRI CABANG PONTIANAK	4.030.000.000	702.350.000		702.350.000	Tidak
213	'022	DJPD	KALIMANTAN BARAT	403854	BALAI PENGELOLA TRANSPORTASI DARAT KALIMANTAN BARAT	PL.107/2/1/BPTD-Wil.XIV/2023 A/042.23000259/0/2	Subsidi Operasional Angkutan Jalan Provinsi Kalimantan Barat	PERUM DAMRI CABANG PONTIANAK	4.030.000.000	-		-	Tidak

No	BA	BAES1	WILAYAH	KODE SATKER	NAMA SATKER	NOMOR KONTRAK	URAIAN KONTRAK	NAMA SUPPLIER	TOTAL NILAI KONTRAK	NILAI RPATA ISI 2023	RPATA REALISASI 2023	NILAI RPATA PADA NERACA (ISI-REAL)	LANJUT TA BERIKUTNYA
214	'022	DJPD	KALIMANTAN BARAT	403854	BALAI PENGELOLA TRANSPORTASI DARAT KALIMANTAN BARAT	PL.107/33/SP/RB.KKR/PPK-BPTD Kalbar/XI/2023 A/042.23003663/0/0	PENGADAAN DAN PEMASANGAN RAMBU SUNGAI DAS KABUPATEN KUBU RAYA - SANGGAU	FATWA UTAMA	734.760.000	257.166.000		257.166.000	Tidak
215	'022	DJPD	KALIMANTAN BARAT	403854	BALAI PENGELOLA TRANSPORTASI DARAT KALIMANTAN BARAT	PL.107/35/SP/RB.SBS/PPK-BPTD Kalbar/XI/2023 A/042.23003664/0/0	PENGADAAN DAN PEMASANGAN RAMBU SUNGAI DAS KABUPATEN SAMBAS	FATWA UTAMA	891.257.000	311.939.950		311.939.950	Tidak
216	'022	DJPD	KALIMANTAN BARAT	403854	BALAI PENGELOLA TRANSPORTASI DARAT KALIMANTAN BARAT	PL.107/7/10/BPTDKALBAR/2023 A/042.23002375/0/1	PERBAIKAN LOKASI RAWAN KECELAKAAN (LRK) DI RUAS 012, 016, DAN 028 Pengadaan dan Pemasangan Marka Jalan Thermoplastik AASHTO M.249 - 98 Pristine Potter SINAR MARKA	SUKSES FUN DAYAN	140.040.000	35.010.000		35.010.000	Tidak
217	'022	DJPD	KALIMANTAN BARAT	403854	BALAI PENGELOLA TRANSPORTASI DARAT KALIMANTAN BARAT	PL.107/7/19/BPTDKALBAR/2023 A/042.23002377/0/1	BANTUAN TEKNIS PERLENGKAPAN JALAN KABUPATEN KUBURAYA DAN KABUPATEN KETAPANG Pengadaan dan Pemasangan Rambu Lalu Lintas Konvensional Tiang tunggal, Daun tunggal sedang (uk. 750 mm), ACP 3M ASTM Type IV	SUKSES BANGUN PAPUA	60.200.000	60.200.000		60.200.000	Tidak
218	'022	DJPD	KALIMANTAN BARAT	403854	BALAI PENGELOLA TRANSPORTASI DARAT KALIMANTAN BARAT	PL.107/7/20/BPTDKALBAR/2023 A/042.23002373/0/1	PERBAIKAN LOKASI RAWAN KECELAKAAN (LRK) DI RUAS 012, 016, DAN 028 PAKU JALAN BUNDAR TEMPERED GLASS 60 TON BOWL STYLE NIGHT WIZARD LOGO T	SUKSES FUN DAYAN	119.100.000	29.775.000		29.775.000	Tidak
219	'022	DJPD	KALIMANTAN BARAT	403854	BALAI PENGELOLA TRANSPORTASI DARAT KALIMANTAN BARAT	PL.107/7/9/BPTDKALBAR/2023 A/042.23002372/0/1	PERBAIKAN LOKASI RAWAN KECELAKAAN (LRK) DI RUAS 012, 016, DAN 028 Warning Light Tenaga Surya Non System Ukuran Luminer 20/30 cm TKDN 56% Tiang Lengkung, Daya Battery 100Ah/12 VDC/24VDC	SUKSES FUN DAYAN	129.000.000	32.250.000		32.250.000	Tidak
220	'022	DJPD	KALIMANTAN BARAT	403854	BALAI PENGELOLA TRANSPORTASI DARAT KALIMANTAN BARAT	PL.107/8/1/BPTDKALBAR/2023 A/042.23002376/0/1	BANTUAN TEKNIS PERLENGKAPAN JALAN KABUPATEN KUBURAYA DAN KABUPATEN KETAPANG Pengadaan dan Pemasangan Rambu Lalu Lintas Konvensional RPPJ; Daun (uk. 120x240 mm); ACP 3M ASTM Type IV	SUKSES BANGUN PAPUA	272.400.000	68.100.000		68.100.000	Tidak
221	'022	DJPD	KALIMANTAN BARAT	403854	BALAI PENGELOLA TRANSPORTASI DARAT KALIMANTAN BARAT	PL.107/8/2/BPTDKALBAR/2023 A/042.23002378/0/1	BANTUAN TEKNIS PERLENGKAPAN JALAN KABUPATEN KUBURAYA DAN KABUPATEN KETAPANG Alat Penerangan Jalan Umum Tenaga Surya 60 Watt Non System, Safelight TKDN 51.12%, Tiang Oktagonal Solar Cell T.9 Mtr Single Arm, Baterai LifePo4 120Ah	SYAFIQ MULTI KONTRAKTOR	2.263.200.000	565.800.000		565.800.000	Tidak
222	'022	DJPD	KALIMANTAN BARAT	403854	BALAI PENGELOLA TRANSPORTASI DARAT KALIMANTAN BARAT	PL.107/8/3/BPTDKALBAR/2023 A/042.23002374/0/1	PERBAIKAN LOKASI RAWAN KECELAKAAN (LRK) DI RUAS 012, 016, DAN 028 Alat Penerangan Jalan Umum Tenaga Surya 60 Watt Non System, Safelight TKDN 51.12%, Tiang Oktagonal Solar Cell T. 9 Mtr Single Arm, Baterai LifePo4 120Ah, Panel Surya 330 Wp	SYAFIQ MULTI KONTRAKTOR	738.000.000	184.500.000		184.500.000	Tidak
223	'022	DJPD	KALIMANTAN SELATAN	403855	BALAI PENGELOLA TRANSPORTASI DARAT KALIMANTAN SELATAN	PL.110/2/10/BPTD-KALSEL/2023 A/045.23002219/0/0	PENGADAAN DAN PEMASANGAN PAKU JALAN BULAT TEMPERED GLASS	GHILMAN ENERGI	4.176.560.000	1.461.796.000		1.461.796.000	Tidak
224	'022	DJPD	KALIMANTAN SELATAN	403855	BALAI PENGELOLA TRANSPORTASI DARAT KALIMANTAN SELATAN	PL.107/1/4/BPTD-KALSEL/2023 A/045.23000079/0/6	SUBSIDI ANGKUTAN PENYEBERANGAN PERINTIS PADA LINTAS PULAU LAUT TIMUR - SEBUKU	ANGKUTAN SUNGAI DANAU DAN PENYEBERANGAN (ASDP) PERSERO	3.428.632.958	426.544.537		426.544.537	Tidak
225	'022	DJPD	KALIMANTAN SELATAN	403855	BALAI PENGELOLA TRANSPORTASI DARAT KALIMANTAN SELATAN	PL.107/10/13/BPTD-KALSEL/2023 A/045.23002117/0/0	SUPERVISI PENGADAAN DAN PEMASANGAN PAKU JALAN BULAT TEMPERED GLASS	SAKA ADHYASTA KARYA	79.853.400	79.853.400		79.853.400	Tidak
226	'022	DJPD	KALIMANTAN SELATAN	403855	BALAI PENGELOLA TRANSPORTASI DARAT KALIMANTAN SELATAN	PL.107/10/15/BPTD-KALSEL/2023 A/045.23002118/0/0	SUPERVISI PENGADAAN DAN PEMASANGAN MARKA THERMOPLASTIC, RAMBU TIANG F KANTILEVER DUA DAUN 90 X 75 CM, RPPJ UK. 240 X 120 CM DAN RAMBU CHEVRON UK. 90 X 75 CM	SADWA RAMA CONSULTANT, CV.	79.886.700	79.886.700		79.886.700	Tidak
227	'022	DJPD	KALIMANTAN SELATAN	403855	BALAI PENGELOLA TRANSPORTASI DARAT KALIMANTAN SELATAN	PL.107/11/14/BPTD-KALSEL/2023 A/045.23002405/0/0	SUPERVISI PENGASPALAN JALAN DI TERMINAL TIPE A GAMBUT BARAKAT	SAKA ADHYASTA KARYA	91.968.527	91.968.527		91.968.527	Tidak
228	'022	DJPD	KALIMANTAN SELATAN	403855	BALAI PENGELOLA TRANSPORTASI DARAT KALIMANTAN SELATAN	PL.107/6/19/BPTD-KALSEL/2023 A/045.23000883/0/2	PENINGKATAN DERMAGA SUNGAI PASAR LIMA KOTA BANJARMASIN TAHAP IV	ROBINSON MAJU BERSAMA	13.779.699.900	1.034.232.592		1.034.232.592	Ya
229	'022	DJPD	KALIMANTAN SELATAN	403855	BALAI PENGELOLA TRANSPORTASI DARAT KALIMANTAN SELATAN	PL.107/7/1/BPTD-KALSEL/2023 A/045.23000826/0/0	SUPERVISI PENINGKATAN DERMAGA SUNGAI PASAR LIMA KOTA BANJARMASIN TAHAP IV	CV.GAMBAR KONSULTAN	826.751.000	289.362.850		289.362.850	Ya
230	'022	DJPD	KALIMANTAN SELATAN	403855	BALAI PENGELOLA TRANSPORTASI DARAT KALIMANTAN SELATAN	PL.107/7/2.1/BPTD-KALSEL/2023 A/045.23000884/0/0	SUPERVISI PENINGKATAN DERMAGA SUNGAI DESA PENDALAMAN BARU KEC.BARAMBAI KABUPATEN BARITO KUALA TAHAP II	SAKA ADHYASTA KARYA	770.064.000	269.522.400		269.522.400	Ya
231	'022	DJPD	KALIMANTAN SELATAN	403855	BALAI PENGELOLA TRANSPORTASI DARAT KALIMANTAN SELATAN	PL.107/7/3/BPTD-KALSEL/2023 A/045.23000841/0/1	PENINGKATAN DERMAGA SUNGAI DESA PENDALAMAN BARU KEC. BARAMBAI KAB. BARITO KUALA TAHAP III	SAMUDRA ANUGRAH INDAH PERMAI	15.244.864.900	3.570.253.520		3.570.253.520	Ya
232	'022	DJPD	KALIMANTAN SELATAN	403855	BALAI PENGELOLA TRANSPORTASI DARAT KALIMANTAN SELATAN	PL.107/9/18/BPTD-KALSEL/2022 A/045.23000049/0/12	SUBSIDI OPERASIONAL BUS PERINTIS	PERUM DAMRI	4.198.000.000	360.318.906		360.318.906	Tidak
233	'022	DJPD	KALIMANTAN SELATAN	403855	BALAI PENGELOLA TRANSPORTASI DARAT KALIMANTAN SELATAN	PL.107/9/4/BPTD-KALSEL/2022 A/045.22002528/2/2	PEMBANGUNAN UPPKB TABALONG TAHAP II (SELESAI) MYC 2022-2023	BUKIDALAM BARISANI	27.974.520.925	11.955.120.204		11.955.120.204	Tidak
234	'022	DJPD	KALIMANTAN SELATAN	403855	BALAI PENGELOLA TRANSPORTASI DARAT KALIMANTAN SELATAN	PL.107/9/7/BPTD-KALSEL/2022 A/045.22002533/2/0	SUPERVISI PEMBANGUNAN UPPKB TABALONG TAHAP II (SELESAI) MYC 2022-2023	PRISMA JASA KONSULINDO	1.190.212.075	595.106.038		595.106.038	Tidak
235	'022	DJPD	KALIMANTAN SELATAN	403855	BALAI PENGELOLA TRANSPORTASI DARAT KALIMANTAN SELATAN	PL.110/2/11/BPTD-KALSEL/2023 A/045.23002221/0/0	PENGADAAN DAN PEMASANGAN MARKA THERMOPLASTIC	MARSADA SAROHA HITA	1.699.974.900	594.991.215		594.991.215	Tidak
236	'022	DJPD	KALIMANTAN SELATAN	403855	BALAI PENGELOLA TRANSPORTASI DARAT KALIMANTAN SELATAN	PL.110/2/12/BPTD-KALSEL/2023 A/045.23002404/0/0	PENGASPALAN JALAN DI TERMINAL TIPE A GAMBUT BARAKAT	KELANA MULTI KONSTRUKSI	3.252.145.320	3.252.145.320		3.252.145.320	Tidak
237	'022	DJPD	KALIMANTAN SELATAN	403855	BALAI PENGELOLA TRANSPORTASI DARAT KALIMANTAN SELATAN	PL.110/2/8/BPTD-KALSEL/2023 A/045.23002097/0/0	PENGADAAN DAN PEMASANGAN RAMBU TIANG F KANTILEVER 2 DAUN 75X75 CM	LIDY'S PRATAMA, CV.	221.000.000	77.350.000		77.350.000	Tidak
238	'022	DJPD	KALIMANTAN SELATAN	403855	BALAI PENGELOLA TRANSPORTASI DARAT KALIMANTAN SELATAN	PL.110/2/9/BPTD-KALSEL/2023 A/045.23002092/0/0	PENGADAAN DAN PEMASANGAN RPPJ UK.240X120 CM	LIDY'S PRATAMA, CV.	85.500.000	29.925.000		29.925.000	Tidak
239	'022	DJPD	KALIMANTAN TENGAH	403857	BALAI PENGELOLA TRANSPORTASI DARAT KALIMANTAN TENGAH	PL.107/1/7/BPTDXVI/I/2023 A/043.23000139/0/3	SUBSIDI OPERASI ANGKUTAN BUS PERINTIS DI KALIMANTAN TENGAH	DAMRI CABANG PALANGKA RAYA	6.591.255.885	677.392.117		677.392.117	Tidak
240	'022	DJPD	KALIMANTAN TENGAH	403857	BALAI PENGELOLA TRANSPORTASI DARAT KALIMANTAN TENGAH	PL.107/9/14.1/BPTD-KALTENG/VI/2023 A/043.23001008/0/2	PEMBANGUNAN HALTE PENDOPO SUNGAI BARITO DI KABUPATEN BARITO UTARA	PERMATA ZEIN	2.481.325.000	620.331.250	-	620.331.250	Ya
241	'022	DJPD	KALIMANTAN TENGAH	403857	BALAI PENGELOLA TRANSPORTASI DARAT KALIMANTAN TENGAH	PL.107/9/14.3/BPTD-KALTENG/VI/2023 A/043.23001012/0/1	SUPERVISI PEMBANGUNAN HALTE PENDOPO SUNGAI BARITO DI KABUPATEN BARITO UTARA	EMPIRIS TRITECH DESIGN	88.800.000	35.520.000	-	35.520.000	Ya
242	'022	DJPD	KALIMANTAN TIMUR	403858	BALAI PENGELOLA TRANSPORTASI DARAT KALIMANTAN TIMUR	PL.107/I/4.1/SP.FISIK.TJ.KERAMAT/BPTD-17/2023 A/047.23000417/0/2	Pembangunan Pelabuhan Sungai Tanjung Keramat Desa Benua Baru Ulu Kutai Timur (Tahap III)	HISAR MAKMUR	16.972.862.000	848.643.100		848.643.100	Tidak
243	'022	DJPD	KALIMANTAN TIMUR	403858	BALAI PENGELOLA TRANSPORTASI DARAT KALIMANTAN TIMUR	KU.003/LVII/10/rutin/2023 A/047.23001240/0/1	Revitalisasi Fasilitas Terminal Penumpang Tipe A Batu Ampar	BOANERGES PUTRA UTAMA	2.519.586.000	151.175.160		151.175.160	Tidak

No	BA	BAES1	WILAYAH	KODE SATKER	NAMA SATKER	NOMOR KONTRAK	URAIAN KONTRAK	NAMA SUPPLIER	TOTAL NILAI KONTRAK	NILAI RPATA ISI 2023	RPATA REALISASI 2023	NILAI RPATA PADA NERACA (ISI-REAL)	LANJUT TA BERIKUTNYA
244	'022	DJPD	KALIMANTAN TIMUR	403858	BALAI PENGELOLA TRANSPORTASI DARAT KALIMANTAN TIMUR	KU.003/LVIII/2/rutin/2023 A/047.23001249/0/0	Supervisi Revitalisasi Fasilitas Terminal Penumpang Tipe A Batu Ampar	OURS DESIGN CONSULTANT	37.523.000	37.523.000		37.523.000	Tidak
245	'022	DJPD	KALIMANTAN TIMUR	403858	BALAI PENGELOLA TRANSPORTASI DARAT KALIMANTAN TIMUR	PL. 107/II/2/SPK.ANTARMODA/BPTDKALTIMRA/2023 A/047.23000200/0/2	Subsidi Angkutan Antarmoda Balikpapan - IKN Nusantara	SINARJAYA MEGAHLANGGENG	5.362.837.000	439.263.664		439.263.664	Tidak
246	'022	DJPD	KALIMANTAN TIMUR	403858	BALAI PENGELOLA TRANSPORTASI DARAT KALIMANTAN TIMUR	PL. 107/IX/11/SPK.PD.KALTIM/BPTD-XVII/2022 A/047.23000002/0/3	Subsidi Operasional Bus Perintis Provinsi Kalimantan Timur T.A 2023	PERUM DAMRI CABANG SAMARINDA	3.627.173.426	186.900.728		186.900.728	Tidak
247	'022	DJPD	KALIMANTAN TIMUR	403858	BALAI PENGELOLA TRANSPORTASI DARAT KALIMANTAN TIMUR	PL.107/I/1.1/KONTRAK.SUBSIDI.TRK-NNK/BPTD-17/2023 A/047.23000073/0/4	Penyelenggaraan Keperintisan Angkutan Penyeberangan Lintas Nunukan - Sebatik, Nunukan - Tarakan, Nunukan - Sei. Menggaris	ASDP INDONESIA FERRY (PERSERO)	2.581.945.000	1.745.766.093		1.745.766.093	Tidak
248	'022	DJPD	KALIMANTAN TIMUR	403858	BALAI PENGELOLA TRANSPORTASI DARAT KALIMANTAN TIMUR	PL.107/I/12.1/SP.SPV.UPPKB.SAMBOJA/BPTD-17/2023 A/047.23000550/0/1	Pengawasan dan Reviu Desain Pembangunan UPPKB KM. 36 Samboja Kab. Kukar Tahap V	LAMDA UTAMA KONSULT	499.999.000	99.999.800		99.999.800	Tidak
249	'022	DJPD	KALIMANTAN TIMUR	403858	BALAI PENGELOLA TRANSPORTASI DARAT KALIMANTAN TIMUR	PL.107/I/16.1/SP.FISIK.UPPKB.SAMBOJA/BPTD-17/2023 A/047.23000549/0/3	Pembangunan UPPKB KM. 36 Samboja Kab. Kukar (Tahap V)	KENCANA BAHARI	11.127.451.000	2.225.490.200		2.225.490.200	Tidak
250	'022	DJPD	KALIMANTAN TIMUR	403858	BALAI PENGELOLA TRANSPORTASI DARAT KALIMANTAN TIMUR	PL.107/I/3.1/KONTRAK.SUBSIDI.TRK-TLI/BPTD-17/2023 A/047.23000074/0/4	Penyelenggaraan Keperintisan Angkutan Penyeberangan Lintas Tarakan - Toli Toli	ASDP INDONESIA FERRY (PERSERO)	6.130.532.000	553.641.517		553.641.517	Tidak
251	'022	DJPD	KALIMANTAN TIMUR	403858	BALAI PENGELOLA TRANSPORTASI DARAT KALIMANTAN TIMUR	PL.107/IX/9/SPK.PD.KALTARA/BPTD-XVII/2022 A/047.23000003/0/3	Subsidi Operasional Bus Perintis Provinsi Kalimantan Utara	PERUM DAMRI CABANG TANJUNG SELOR	2.578.063.547	146.196.618		146.196.618	Tidak
252	'022	DJPD	SULAWESI TENGGARA	403859	BALAI PENGELOLA TRANSPORTASI DARAT SULAWESI TENGGARA	KU.003/5/I/BPTD-SULTRA/2023 A/060.23000027/0/10	Pekerjaan Subsidi Lintas Penyeberangan Perintis Bau bau - Kadatua, Kadatua - Siompu	ASDP INDONESIA FERRY (PERSERO) CABANG BAUBAU	1.804.549.003	360.058.579		360.058.579	Tidak
253	'022	DJPD	SULAWESI TENGGARA	403859	BALAI PENGELOLA TRANSPORTASI DARAT SULAWESI TENGGARA	KU.003/1/I/BPTD-SULTRA/2023 A/060.23000029/0/9	Pekerjaan Subsidi Lintas Penyeberangan Perintis Kamaru - Kaledupa, Kaledupa - Tomia, Tomia - Binongko, Wanci - Kaledupa	ASDP INDONESIA FERRY (PERSERO) CABANG BAUBAU	2.222.541.136	344.826.275		344.826.275	Tidak
254	'022	DJPD	SULAWESI TENGGARA	403859	BALAI PENGELOLA TRANSPORTASI DARAT SULAWESI TENGGARA	KU.003/2/I/BPTD-SULTRA/2023 A/060.23000032/0/9	Pekerjaan Subsidi Lintas Penyeberangan Perintis Bau bau - Tolandona	ASDP INDONESIA FERRY (PERSERO) CABANG BAUBAU	2.055.369.076	360.065.723		360.065.723	Tidak
255	'022	DJPD	SULAWESI TENGGARA	403859	BALAI PENGELOLA TRANSPORTASI DARAT SULAWESI TENGGARA	KU.003/3/I/BPTD-SULTRA/2023 A/060.23000028/0/8	Pekerjaan Subsidi Lintas Penyeberangan Perintis Raha - Pure	ASDP INDONESIA FERRY (PERSERO) CABANG BAUBAU	644.091.285	31.523.150		31.523.150	Tidak
256	'022	DJPD	SULAWESI TENGGARA	403859	BALAI PENGELOLA TRANSPORTASI DARAT SULAWESI TENGGARA	KU.003/4/I/BPTD-SULTRA/2023 A/060.23000033/0/8	Pekerjaan Subsidi Lintas Penyeberangan Perintis kamaru - Wanci	ASDP INDONESIA FERRY (PERSERO) CABANG BAUBAU	1.141.446.113	113.293.000		113.293.000	Tidak
257	'022	DJPD	SULAWESI TENGGARA	403859	BALAI PENGELOLA TRANSPORTASI DARAT SULAWESI TENGGARA	KU.003/6/I/BPTD-SULTRA/2023 A/060.23000026/0/10	Pekerjaan Subsidi Lintas Penyeberangan Perintis Bau bau - Dongkala, Dongkala - Mawasangka, Dongkala - Kasipute	ASDP INDONESIA FERRY (PERSERO) CABANG BAUBAU	1.792.128.629	291.809.715		291.809.715	Tidak
258	'022	DJPD	SULAWESI TENGGARA	403859	BALAI PENGELOLA TRANSPORTASI DARAT SULAWESI TENGGARA	PL.107/1086/XI/BPTD-SULTRA/2023 A/060.23002392/0/0	Pekerjaan Subsidi Pengoperasian Kapal Angkutan Penyeberangan Perintis Pada Lintas Labuan - Sawapetani (Sawaea)	ASDP INDONESIA FERRY (PERSERO) CABANG BAUBAU	249.211.000	249.211.000		249.211.000	Tidak
259	'022	DJPD	SULAWESI TENGGARA	403859	BALAI PENGELOLA TRANSPORTASI DARAT SULAWESI TENGGARA	PL.107/1093/XI/BPTD-SULTRA/2023 A/060.23002325/0/2	Optimalisasi Fasilitas Terminal Tipe A Puuwatu	FATHAN MANDIRI	2.800.059.325	980.020.763		980.020.763	Tidak
260	'022	DJPD	SULAWESI TENGGARA	403859	BALAI PENGELOLA TRANSPORTASI DARAT SULAWESI TENGGARA	PL.107/1097/XI/BPTD-SULTRA/2023 A/060.23002319/0/1	Supervisi Optimalisasi Fasilitas Terminal Tipe A Puuwatu	CV DIGITAL ENGINEERING CONSULTANT	99.145.200	34.700.820		34.700.820	Tidak
261	'022	DJPD	SULAWESI TENGGARA	403859	BALAI PENGELOLA TRANSPORTASI DARAT SULAWESI TENGGARA	PL.107/415/III/BPTD-SULTRA/2023 A/060.23000723/0/2	Pekerjaan Peningkatan Pelabuhan Penyeberangan Lasusua	IBNU MUNSYIR DWI GUNA	18.437.327.700	2.712.305.027		2.712.305.027	Tidak
262	'022	DJPD	SULAWESI TENGGARA	403859	BALAI PENGELOLA TRANSPORTASI DARAT SULAWESI TENGGARA	PL.107/438/III/BPTD-SULTRA/2023 A/060.23000727/0/1	Pekerjaan Supervisi Peningkatan Pelabuhan Penyeberangan Lasusua	BOLARD MITRA KONSULTAN	498.267.000	24.913.350		24.913.350	Tidak
263	'022	DJPD	SULAWESI SELATAN	403860	BALAI PENGELOLA TRANSPORTASI DARAT SULAWESI SELATAN	IC.001/PPK/XI/BPTD-II/2023 A/054.23006039/0/0	Kegiatan Inhouse consultant	DPD PERKINDO SULSEL (PERSATUAN KONSULTAN INDONESIA)	150.000.000	75.000.000		75.000.000	Tidak
264	'022	DJPD	SULAWESI SELATAN	403860	BALAI PENGELOLA TRANSPORTASI DARAT SULAWESI SELATAN	PL.107/1/1/BPTDXIX-TSDP/2023 A/054.23000206/0/2	Subsidi Angkutan Penyeb.Perintis pada Lintas Bira-Jampea,Jampea-Labuan Bajo,Jampea-Marapokot	ASDP INDONESIA FERRY (PERSERO) CABANG SELAYAR	4.512.296.719	780.606.398		780.606.398	Tidak
265	'022	DJPD	SULAWESI SELATAN	403860	BALAI PENGELOLA TRANSPORTASI DARAT SULAWESI SELATAN	PL.107/1/2/BPTDXIX-TSDP/2023 A/054.23000205/0/2	Subsidi Angkutan Penyeb.Perintis pada lintas Bira-Pattumbukang,Pattumbukang-Kayadi,Kayuadi-Jampea,Jampea-Bonerate,Bonerate-Kalaotoa	ASDP INDONESIA FERRY (PERSERO) CABANG SELAYAR	6.641.351.000	1.063.487.745		1.063.487.745	Tidak
266	'022	DJPD	SULAWESI SELATAN	403860	BALAI PENGELOLA TRANSPORTASI DARAT SULAWESI SELATAN	PL.107/1/20/PPK-PML/BPTDII-SULSEL/XII/2023 A/054.23006037/0/0	Pemeliharaan gedung tidak bertingkat uppkb somba opu	EXPRODI PRAKASA TEKNOKARYA	74.500.000	-		-	Tidak
267	'022	DJPD	SULAWESI SELATAN	403860	BALAI PENGELOLA TRANSPORTASI DARAT SULAWESI SELATAN	PL.107/1/3/BPTDXIX-TSDP/2023 A/054.23000204/0/2	Subsidi Angkutan PenyeberanganPerintis pada lintas Bira-Sikeli,Sikeli-Kasipute	ASDP INDONESIA FERRY (PERSERO) CABANG SELAYAR	3.058.838.842	168.604.131		168.604.131	Tidak
268	'022	DJPD	SULAWESI SELATAN	403860	BALAI PENGELOLA TRANSPORTASI DARAT SULAWESI SELATAN	PL.107/1/6/BPTDXIX-TSDP/2023 A/054.23000073/0/2	Subsidi Angkutan Penyeberangan Perintis pada Lintas Pangkajene-P.Sabutung	ASDP INDONESIA FERRY (PERSERO) CABANG BAJOE	3.297.084.766	456.501.076		456.501.076	Tidak
269	'022	DJPD	SULAWESI SELATAN	403860	BALAI PENGELOLA TRANSPORTASI DARAT SULAWESI SELATAN	PL.107/1/8/PPK-SMB/BPTDII-SULSEL/XII/2023 A/054.23005876/0/0	Pengadaan dan Pemasangan LPJU Solar Cell Lengan Ganda di Terminal Tipe A Simbuang Mamuju	JALAN NUSANTARA SEJAHTERA	1.555.200.000	1.088.640.000		1.088.640.000	Tidak
270	'022	DJPD	SULAWESI SELATAN	403860	BALAI PENGELOLA TRANSPORTASI DARAT SULAWESI SELATAN	PL.107/1/BPTD-XIX/I/2023 A/054.23000020/0/1	Subsidi Operasional Angkutan Jalan Perintis Prov.Sulsel	PERUM DAMRI CABANG MAKASSAR	3.506.065.471	292.082.863		292.082.863	Tidak
271	'022	DJPD	SULAWESI SELATAN	403860	BALAI PENGELOLA TRANSPORTASI DARAT SULAWESI SELATAN	PL.107/2/1/PPK-PML/BPTDII-SULSEL/XII/2023 A/054.23006100/0/0	Pemeliharaan gedung tidak bertingkat uppkb somba opu	KAREZO CIPTA PERKASA	74.500.000	74.500.000		74.500.000	Tidak
272	'022	DJPD	SULAWESI SELATAN	403860	BALAI PENGELOLA TRANSPORTASI DARAT SULAWESI SELATAN	PL.107/2/BPTD-XIX/I/2023 A/054.23000021/0/1	Subsidi Operasional Angkutan Jalan Perintis Prov.Sulbar	PERUM DAMRI SETASIUN MAMUJU	3.445.000.000	282.792.684		282.792.684	Tidak
273	'022	DJPD	SULAWESI SELATAN	403860	BALAI PENGELOLA TRANSPORTASI DARAT SULAWESI SELATAN	Pl.107/1/4/BPTDXIX-TSDP/2023 A/054.23000203/0/2	Subsidi Angkutan Penyeb.Perintis pada lintas Sorowako-Nuha	ASDP INDONESIA FERRY (PERSERO) CABANG SELAYAR	1.056.201.848	582.109.158		582.109.158	Tidak
274	'022	DJPD	SULAWESI SELATAN	403860	BALAI PENGELOLA TRANSPORTASI DARAT SULAWESI SELATAN	Pl.107/1/5/BPTDXIX-TSDP/2023 A/054.23000202/0/2	Subsidi Angkutan Penyeb.perintis pada Lintas Timapu-Tokalimbo	ASDP INDONESIA FERRY (PERSERO) CABANG SELAYAR	1.887.475.956	682.186.253		682.186.253	Tidak
275	'022	DJPD	SULAWESI SELATAN	403860	BALAI PENGELOLA TRANSPORTASI DARAT SULAWESI SELATAN	SP.001/PPK-TSDP/D-TBR/BPTD-XIX/III/2023 A/054.23001176/1/1	Pembangunan Dermaga pelabuhan penyeberangan Takabonerate Pulau Kayuadi Selayar	ABADI PRIMA KONINDO	52.792.493.653	7.283.206.339		7.283.206.339	Tidak
276	'022	DJPD	SULAWESI SELATAN	403860	BALAI PENGELOLA TRANSPORTASI DARAT SULAWESI SELATAN	SP.002/PPK-TSDP/D-PSM/BPTD-XIX/III/2023 A/054.23001177/1/3	Pembangunan Dermaga Pelabuhan penyeberangan Pasilambena Pulau Kalaotoa Selayar	KARYA PEMBANGUNAN REZKI - PT RAHMAT UTAMA MULIA, KSO	43.465.873.869	3.798.730.303		3.798.730.303	Tidak
277	'022	DJPD	SULAWESI SELATAN	403860	BALAI PENGELOLA TRANSPORTASI DARAT SULAWESI SELATAN	SP.003/PPK_TSDP/D-PSR/BPTD-XIX/IV/2023 A/054.23001361/1/3	Pembangunan Dermaga Pelabuhan Penyeberangan Pasimarannu Pulau Bonerate Selayar	MAHAKARYA TUNGGAL ABADI KSO PT. CANAYYA BERKAT ABADI KSO PT.WARNA BARU INDONESIA	41.466.546.114	8.211.020.132		8.211.020.132	Tidak
278	'022	DJPD	SULAWESI SELATAN	403860	BALAI PENGELOLA TRANSPORTASI DARAT SULAWESI SELATAN	SPK.009/PPK.RT.001/PL-13/XII/BPTDIISULSEL-2023 A/054.23005981/0/0	Pengadaan Pemeliharaan Alat Kalibrasi BPTD Kelas II Sulawesi Selatan TA 2023	ARTA PUSAKA SOLUSI	189.810.000	189.810.000		189.810.000	Tidak

No	BA	BAES1	WILAYAH	KODE SATKER	NAMA SATKER	NOMOR KONTRAK	URAIAN KONTRAK	NAMA SUPPLIER	TOTAL NILAI KONTRAK	NILAI RPATA ISI 2023	RPATA REALISASI 2023	NILAI RPATA PADA NERACA (ISI-REAL)	LANJUT TA BERIKUTNYA
279	'022	DJPD	SULAWESI SELATAN	403860	BALAI PENGELOLA TRANSPORTASI DARAT SULAWESI SELATAN	SPK.009/PPK.RT.001/PL-15/XII/BPTDIISULSEL-2023 A/054.23006103/0/0	Paket Pengadaan Peralatan Penunjang Perkantoran TTA Watampone	PANTERO SELARAS UTAMA	24.500.000	24.500.000		24.500.000	Tidak
280	'022	DJPD	SULAWESI TENGAH	403861	BALAI PENGELOLA TRANSPORTASI DARAT SULAWESI TENGAH	PL.107/1/2.A/PPK02-BPTD-XX/2023 A/051.23000096/0/6	SUBSIDI PENGOPERASIAN KAPAL ANGKUTAN PENYEBERANGAN PERINTIS	ASDP INDONESIA FERRY (PERSERO) CABANG LUWUK	6.670.863.501	586.931.362		586.931.362	Tidak
281	'022	DJPD	SULAWESI TENGAH	403861	BALAI PENGELOLA TRANSPORTASI DARAT SULAWESI TENGAH	PL.107/1/5.A/PPK02-BPTD-XX/2023 A/051.23000062/0/3	SUBSIDI ANGKUTAN JALAN PERINTIS PROVINSI SULAWESI TENGAH TAHUN 2023	PERUM DAMRI CABANG PALU	3.625.000.000	229.065.784		229.065.784	Tidak
282	'022	DJPD	GORONTALO	403863	BALAI PENGELOLA TRANSPORTASI DARAT GORONTALO	PL.107/1/1/BPTD GTO/2023 A/050.23000047/0/5	SUBSIDI PENGOPERASIAN KAPAL ANGKUTAN PENYEBERANGAN PERINTIS PADA LINTAS GORONTALO-WAKAI, WAKAI-AMPANA, WAKAI-TOBOLI	ASDP INDONESIA FERRY (PERSERO) CABANG LUWUK	4.406.419.000	234.675.948		234.675.948	Tidak
283	'022	DJPD	GORONTALO	403863	BALAI PENGELOLA TRANSPORTASI DARAT GORONTALO	PL.107/1/2/BPTD GTO/2023 A/050.23000046/0/5	SUBSIDI PENGOPERASIAN KAPAL ANGKUTAN PENYEBERANGAN PERINTIS PADA LINTAS MARISA-DOLONG, DOLONG-PASOKAN, PASOKAN-AMPANA	ASDP INDONESIA FERRY (PERSERO) CABANG LUWUK	5.204.164.000	549.770.838		549.770.838	Tidak
284	'022	DJPD	SULAWESI UTARA	403864	BALAI PENGELOLA TRANSPORTASI DARAT SULAWESI UTARA	PL.102/2/10/BPTDKLSIISULUT/2023 A/049.23002242/0/1	Rehabilitasi Pelabuhan Penyeberangan Pananaru Tahap II	MANNA GRATIA	1.731.000.000	669.975.000		669.975.000	Tidak
285	'022	DJPD	SULAWESI UTARA	403864	BALAI PENGELOLA TRANSPORTASI DARAT SULAWESI UTARA	PL.102/2/18/BPTD-XXII/2023 A/049.23000436/0/1	Paket Pekerjaan Pengadaan Jasa Lainnya Service Excellent Terminal Tipe A Tangkoko	PT LOYAL LABOR SERVIS	995.150.558	69.611.180		69.611.180	Tidak
286	'022	DJPD	SULAWESI UTARA	403864	BALAI PENGELOLA TRANSPORTASI DARAT SULAWESI UTARA	PL.102/2/9/BPTDKLSIISULUT/2023 A/049.23002229/0/0	Supervisi Rehabilitasi Pelabuhan Penyeberangan Pananaru Tahap II	PT.PITAGORAS PRADIPA KONSULTAN	35.000.000	17.500.000		17.500.000	Tidak
287	'022	DJPD	SULAWESI UTARA	403864	BALAI PENGELOLA TRANSPORTASI DARAT SULAWESI UTARA	PL.107/1/1/BPTD-XXII/2023 A/049.23000016/0/2	Subsidi Operasional Angkutan Jalan di Sulawesi Utara TA. 2023	PERUM DAMRI MANADO	5.147.915.000	479.506.595		479.506.595	Tidak
288	'022	DJPD	SULAWESI UTARA	403864	BALAI PENGELOLA TRANSPORTASI DARAT SULAWESI UTARA	PL.107/1/2/BPTD-XXII/2023 A/049.23000017/0/2	Subsidi Angkutan Antar Moda KSPN Likupang TA. 2023	PERUM DAMRI MANADO	1.520.750.000	113.068.621		113.068.621	Tidak
289	'022	DJPD	SULAWESI UTARA	403864	BALAI PENGELOLA TRANSPORTASI DARAT SULAWESI UTARA	PL.107/1/3/BPTD-XXII/2023 A/049.23000027/0/4	Subsidi Operasional Angkutan Penyeberangan Perintis Lintasan Likupang biaro, Biaro Tagulandang, Tagulandang Makalehi, Makalehi Siau Tahun Anggaran 2023	PELAYARAN SITARO	7.174.179.795	785.952.641		785.952.641	Tidak
290	'022	DJPD	SULAWESI UTARA	403864	BALAI PENGELOLA TRANSPORTASI DARAT SULAWESI UTARA	PL.107/1/4/BPTD-XXII/2023 A/049.23000026/0/3	Subsidi Operasional Angkutan Penyeberangan Perintis Lintasan Bitung Tagulandang, Tagulandang Buhias, Buhias Siau	PELAYARAN SITARO	5.947.222.226	903.839.330		903.839.330	Tidak
291	'022	DJPD	SULAWESI UTARA	403864	BALAI PENGELOLA TRANSPORTASI DARAT SULAWESI UTARA	PL.107/1/5/BPTD-XXII/2023 A/049.23000023/0/5	Subsidi Operasional Angkutan Penyeberangan Perintis Lintasan Likupang Pananaru, Pananaru Melonguane Tahun Anggaran 2023	ASDP INDONESIA FERRY (PERSERO) CABANG BITUNG	3.895.594.971	715.863.655		715.863.655	Tidak
292	'022	DJPD	SULAWESI UTARA	403864	BALAI PENGELOLA TRANSPORTASI DARAT SULAWESI UTARA	PL.107/1/6/BPTD-XXII/2023 A/049.23000022/0/4	Subsidi Operasional Angkutan Penyeberangan Perintis Lintasan Mangaran - Musi Tahun Anggaran 2022	ASDP INDONESIA FERRY (PERSERO) CABANG BITUNG	1.721.364.180	184.748.760		184.748.760	Tidak
293	'022	DJPD	SULAWESI UTARA	403864	BALAI PENGELOLA TRANSPORTASI DARAT SULAWESI UTARA	PL.107/1/7/BPTD-XXII/2023 A/049.23000024/0/4	Subsidi Operasional Angkutan Penyeberangan Perintis Lintasan Amurang Pananaru, Pananaru Kawaluso, Kawaluso Marore Tahun Anggaran 2023	ASDP INDONESIA FERRY (PERSERO) CABANG BITUNG	7.565.680.441	628.068.382		628.068.382	Tidak
294	'022	DJPD	SULAWESI UTARA	403864	BALAI PENGELOLA TRANSPORTASI DARAT SULAWESI UTARA	PL.107/1/8/BPTD-XXII/2023 A/049.23000025/0/5	Subsidi Operasional Angkutan Penyeberangan Perintis Lintasan Likupang Melonguane, Melonguane Marampit, Marampit Miangas	ANGKUTAN PENYEBERANGAN KAB. KEP. TALAUD	7.515.065.413	283.474.670		283.474.670	Tidak
295	'022	DJPD	SULAWESI UTARA	403864	BALAI PENGELOLA TRANSPORTASI DARAT SULAWESI UTARA	PL.107/1/9/BPTD-XXII/2023 A/049.23000028/0/4	Subsidi Operasional Angkutan Penyeberangan Perintis Lintasan Bitung Lembeh, Lembeh Bitung Tahun Anggaran 2023	BANGUN BITUNG	3.397.684.932	1.070.223.191		1.070.223.191	Tidak
296	'022	DJPD	MALUKU	403865	BALAI PENGELOLA TRANSPORTASI DARAT MALUKU	PL.107/01/SP/PPK-LLAJ/BPTD-XXIII/XII/2022 A/061.23000012/0/4	SUBSIDI OPERASIONAL ANGKUTAN JALAN PERINTIS PROVINSI MALUKU	PERUM DAMRI CABANG AMBON	8.246.836.776	296.976.095		296.976.095	Tidak
297	'022	DJPD	MALUKU	403865	BALAI PENGELOLA TRANSPORTASI DARAT MALUKU	PL.107/01/SUBSIDI/PPK-ASDP/BPTD-XXIII/I/2023 A/061.23000031/0/2	PELAKSANAAN PEKERJAAN SUBSIDI PENGOPERASIAN KAPAL ANGKUTAN PENYEBERANGAN PERINTIS PADA LINTAS AMBON-BANDA DAN BANDA TUAL	PANCA KARYA	6.310.917.000	2.222.980.000		2.222.980.000	Tidak
298	'022	DJPD	MALUKU	403865	BALAI PENGELOLA TRANSPORTASI DARAT MALUKU	PL.107/02/SUBSIDI/PPK-ASDP/BPTD-XXIII/I/2023 A/061.23000101/0/2	PELAKSANAAN PEKERJAAN SUBSIDI PENGOPERASIAN KAPAL ANGKUTAN PENYEBERANGAN PERINTIS PADA LINTAS SAUMLAKI-SEIRA, SEIRA-WUNLAH, WUNLAH-LARAT, LARAT-YARU, YARU-MOMAR	KALWEDO KIDABELA	2.949.577.000	2.079.250.000		2.079.250.000	Tidak
299	'022	DJPD	MALUKU	403865	BALAI PENGELOLA TRANSPORTASI DARAT MALUKU	PL.107/03/SUBSIDI/PPK-ASDP/BPTD-XXIII/I/2023 A/061.23000102/0/3	PELAKSANAAN PEKERJAAN SUBSIDI PENGOPERASIAN KAPAL ANGKUTAN PENYEBERANGAN PERINTIS PADA LINTAS NAMLEA-TELUK BARA DAN TELUK BARA-SANANA	PANCA KARYA	5.189.220.000	2.441.497.000		2.441.497.000	Tidak
300	'022	DJPD	MALUKU	403865	BALAI PENGELOLA TRANSPORTASI DARAT MALUKU	PL.107/04/SUBSIDI/PPK-ASDP/BPTD-XXIII/I/2023 A/061.23000103/0/2	PELAKSANAAN PEKERJAAN SUBSIDI PENGOPERASIAN KAPAL ANGKUTAN PENYEBERANGAN PERINTIS PADA LINTAS GALALA-AMBALAU, AMBALAU-NAMROLE, NAMROLE-LEKSULA, LEKSULA-TIFU, TIFU-WAESASI DAN WAESASI-BILORO	BIPOLO GIDIN	3.481.133.000	2.052.934.441		2.052.934.441	Tidak
301	'022	DJPD	MALUKU	403865	BALAI PENGELOLA TRANSPORTASI DARAT MALUKU	PL.107/05/SUBSIDI/PPK-ASDP/BPTD-XXIII/I/2023 A/061.23000104/0/3	PELAKSANAAN PEKERJAAN SUBSIDI PENGOPERASIAN KAPAL ANGKUTAN PENYEBERANGAN PERINTIS PADA LINTAS AMBON-WAESALA, WAESALA-BUANO, BUANO-MANIPA, DAN MANIPA-NAMLEA	PANCA KARYA	4.630.613.691	1.170.487.001		1.170.487.001	Tidak
302	'022	DJPD	MALUKU	403865	BALAI PENGELOLA TRANSPORTASI DARAT MALUKU	PL.107/06/SUBSIDI/PPK-ASDP/BPTD-XXIII/I/2023 A/061.23000105/0/2	PELAKSANAAN PEKERJAAN SUBSIDI PENGOPERASIAN KAPAL ANGKUTAN PENYEBERANGAN PERINTIS PADA LINTAS AMBON-AIR NANANG, AIR NANANG-GESER, GESER-GOROM, GOROM-KESUI, KESUI-TEOR, DAN TEOR-TUAL	PANCA KARYA	4.042.295.309	1.871.055.309		1.871.055.309	Tidak
303	'022	DJPD	MALUKU	403865	BALAI PENGELOLA TRANSPORTASI DARAT MALUKU	PL.107/07/SUBSIDI/PPK-ASDP/BPTD-XXIII/I/2023 A/061.23000106/0/3	PELAKSANAAN PEKERJAAN SUBSIDI PENGOPERASIAN KAPAL ANGKUTAN PENYEBERANGAN PERINTIS PADA LINTAS WAAI-KAILOLO	PANCA KARYA	3.514.529.000	752.267.000		752.267.000	Tidak
304	'022	DJPD	MALUKU	403865	BALAI PENGELOLA TRANSPORTASI DARAT MALUKU	PL.107/09/SUBSIDI/PPK-ASDP/BPTD-XXIII/I/2023 A/061.23000108/0/2	PELAKSANAAN PEKERJAAN SUBSIDI PENGOPERASIAN KAPAL ANGKUTAN PENYEBERANGAN PERINTIS PADA LINTAS TUAL-TAYANDO, TAYANDO-TAM, TAYANDO-KUR, TUAL-ELAT, TUAL-BANDAELI, BANDAELI-HOLLAT, DAN KUR-KAIMEAR	ASDP INDONESIA FERRY (PERSERO)	5.746.879.000	1.960.182.363		1.960.182.363	Tidak
305	'022	DJPD	MALUKU	403865	BALAI PENGELOLA TRANSPORTASI DARAT MALUKU	PL.107/10/SUBSIDI/PPK-ASDP/BPTD-XXIII/I/2023 A/061.23000109/0/2	PELAKSANAAN PEKERJAAN SUBSIDI PENGOPERASIAN KAPAL ANGKUTAN PENYEBERANGAN PERINTIS PADA LINTAS UMEPUTIH-WAILEY	ASDP INDONESIA FERRY (PERSERO)	3.263.478.000	742.657.570		742.657.570	Tidak

No	BA	BAES1	WILAYAH	KODE SATKER	NAMA SATKER	NOMOR KONTRAK	URAIAN KONTRAK	NAMA SUPPLIER	TOTAL NILAI KONTRAK	NILAI RPATA ISI 2023	RPATA REALISASI 2023	NILAI RPATA PADA NERACA (ISI-REAL)	LANJUT TA BERIKUTNYA
306	'022	DJPD	MALUKU	403865	BALAI PENGELOLA TRANSPORTASI DARAT MALUKU	PL.107/11/SUBSIDI/PPK-ASDP/BPTD-XXIII/I/2023 A/061.23000110/0/2	PELAKSANAAN PEKERJAAN SUBSIDI PENGOPERASIAN KAPAL ANGKUTAN PENYEBERANGAN PERINTIS PADA LINTAS TUAL-DOBO, DOBO-BENJINA, DOBO-SERWATU, TUAL-KUR DAN KUR-KESUI	ASDP INDONESIA FERRY (PERSERO)	7.473.620.000	1.848.785.000		1.848.785.000	Tidak
307	'022	DJPD	MALUKU	403865	BALAI PENGELOLA TRANSPORTASI DARAT MALUKU	PL.107/12/SUBSIDI/PPK-ASDP/BPTD-XXIII/I/2023 A/061.23000111/0/2	PELAKSANAAN PEKERJAAN SUBSIDI PENGOPERASIAN KAPAL ANGKUTAN PENYEBERANGAN PERINTIS PADA LINTAS TUAL-TAM, TAM-MANGUR, TUAL-KAIMANA, KAIMANA-FAKFAK, KAIMANA-LOBO DAN TUAL-LARAT	ASDP INDONESIA FERRY (PERSERO)	8.202.308.000	1.287.685.571		1.287.685.571	Tidak
308	'022	DJPD	MALUKU	403865	BALAI PENGELOLA TRANSPORTASI DARAT MALUKU	PL.107/13/SUBSIDI/PPK-ASDP/BPTD-XXIII/I/2023 A/061.23000114/0/2	PELAKSANAAN PEKERJAAN SUBSIDI PENGOPERASIAN KAPAL ANGKUTAN PENYEBERANGAN PERINTIS PADA LINTAS NAMLEA-KAYELI	ASDP INDONESIA FERRY (PERSERO)	3.435.098.000	1.119.200.519		1.119.200.519	Tidak
309	'022	DJPD	MALUKU	403865	BALAI PENGELOLA TRANSPORTASI DARAT MALUKU	PL.107/20/SP/PPK-LLAJ/BPTD-XXIII/XII/2023 A/061.24000069/0/0	Layanan Angkutan Jalan Perintis Provinsi Maluku	PERUM DAMRI CABANG AMBON	8.606.699.539	-		-	Tidak
310	'022	DJPD	MALUKU UTARA	403866	BALAI PENGELOLA TRANSPORTASI DARAT MALUKU UTARA	PL.107/01/SATKER.XXIV/DAMRI/I/2023 A/062.23000053/0/1	Subsidi Operasional Angkutan Jalan Perintis (15 Trayek)	PERUM DAMRI CABANG HALMAHERA	8.489.831.720	702.057.160		702.057.160	Tidak
311	'022	DJPD	MALUKU UTARA	403866	BALAI PENGELOLA TRANSPORTASI DARAT MALUKU UTARA	PL.107/08/SUB-APP/SATKER-BPTDXXIV/I/2023 A/062.23000921/0/3	Subsidi Angkutan Penyeberangan Perintis Pada Lintas Daruba - Dodola, Daruba - Koloray dan Daruba - Zum Zum	ASDP INDONESIA FERRY (PERSERO) CABANG TERNATE	850.657.048	98.000.000		98.000.000	Tidak
312	'022	DJPD	MALUKU UTARA	403866	BALAI PENGELOLA TRANSPORTASI DARAT MALUKU UTARA	PL.107/09/SUB-APP/SATKER-BPTDXXIV/1/2023 A/062.23000922/0/4	Subsidi Angkutan Penyeberangan Perintis Pada Lintas Tobelo - Subaim	ASDP INDONESIA FERRY (PERSERO) CABANG TERNATE	4.528.269.855	310.000.000		310.000.000	Tidak
313	'022	DJPD	MALUKU UTARA	403866	BALAI PENGELOLA TRANSPORTASI DARAT MALUKU UTARA	PL.107/10/SUB-APP/SATKER-BPTDXXIV/I/2023 A/062.23000041/0/0	Subsidi Angkutan Penyeberangan Perintis Pada lintas Dowora - Sofifi	ASDP INDONESIA FERRY (PERSERO) CABANG TERNATE	1.575.145.734	383.126.000		383.126.000	Tidak
314	'022	DJPD	MALUKU UTARA	403866	BALAI PENGELOLA TRANSPORTASI DARAT MALUKU UTARA	PL.107/11/SUB-APP/SATKER-BPTDXXIV/I/2023 A/062.23000042/0/0	Subsidi Angkutan Penyeberangan Perintis Pada Lintas Bastiong - Moti, Moti - Makian, Makian - Kayoa, Kayoa - Babang dan Babang - Saketa	ASDP INDONESIA FERRY (PERSERO) CABANG TERNATE	2.779.836.099	359.584.480		359.584.480	Tidak
315	'022	DJPD	MALUKU UTARA	403866	BALAI PENGELOLA TRANSPORTASI DARAT MALUKU UTARA	PL.107/12/SUB-APP/SATKER-BPTDXXIV/I/2023 A/062.23000043/0/4	Subsidi Angkutan Penyeberangan Perintis Pada Lintas Babang - Madopolo - Obi, Obi - Sanana, Sanana - mangole dan Mangole Babang	ASDP INDONESIA FERRY (PERSERO) CABANG TERNATE	5.298.780.456	389.530.802		389.530.802	Tidak
316	'022	DJPD	MALUKU UTARA	403866	BALAI PENGELOLA TRANSPORTASI DARAT MALUKU UTARA	PL.107/13/SUB-APP/SATKER-BPTDXXIV/I/2023 A/062.23000044/0/3	Subsidi Angkutan Penyeberangan Perintis Pada Lintas Kupal - Mandioli, Kupal - Kasiruta dan Kasiruta - Bosowa	ASDP INDONESIA FERRY (PERSERO) CABANG TERNATE	3.064.113.982	253.689.935		253.689.935	Tidak
317	'022	DJPD	MALUKU UTARA	403866	BALAI PENGELOLA TRANSPORTASI DARAT MALUKU UTARA	PL.107/14/SUB-APP/SATKER;BPTDXXIV/I/2022 A/062.23000045/0/2	Subsidi Angkutan Penyeberangan Perintis Pada Lintas Bastiong - Batang Dua	ASDP INDONESIA FERRY (PERSERO) CABANG TERNATE	1.164.656.659	96.647.090		96.647.090	Tidak
318	'022	DJPD	IRIAN JAYA BARAT	403867	BALAI PENGELOLA TRANSPORTASI DARAT PAPUA BARAT	PL.107/01/01/BPTD-WIL.XXV/2023 A/066.23000157/0/2	SUBSIDI PENGOPERASIAN KAPAL ANGKUTAN PENYEBERANGAN PERINTIS PADA LINTAS SORONG-FOLLEY, SORONG-FAK-FAK, FAKFAK-WAHAI	ASDP INDONESIA FERRY (PERSERO) CABANG SORONG	4.515.492.042	981.919.000		981.919.000	Tidak
319	'022	DJPD	IRIAN JAYA BARAT	403867	BALAI PENGELOLA TRANSPORTASI DARAT PAPUA BARAT	PL.107/01/05/BPTD-WIL.XXV/2023 A/066.23000155/0/2	SUBSIDI PENGOPERASIAN KAPAL ANGKUTAN PENYEBERANGAN PERINTIS PADA LINTAS SORONG-WAIGEO, SORONG-BABO, SORONG-KOKAS, KOKAS-BABO, BABO-BINTUNI	ASDP INDONESIA FERRY (PERSERO) CABANG SORONG	2.883.799.606	602.184.000		602.184.000	Tidak
320	'022	DJPD	IRIAN JAYA BARAT	403867	BALAI PENGELOLA TRANSPORTASI DARAT PAPUA BARAT	PL.107/01/07/BPTD-WIL.XXV/2023 A/066.23000154/0/2	SUBSIDI PENGOPERASIAN KAPAL ANGKUTAN PENYEBERANGAN PERINTIS PADA LINTAS SORONG-AREFI, AREFI-PAM, SORONG-LINMALAS, LINMALAS-WAIGAMA, SORONG-WEJIM, WOJIM-KOFIAU	ASDP INDONESIA FERRY (PERSERO) CABANG SORONG	4.800.433.472	945.553.000		945.553.000	Tidak
321	'022	DJPD	IRIAN JAYA BARAT	403867	BALAI PENGELOLA TRANSPORTASI DARAT PAPUA BARAT	PL.107/01/09/BPTD-WIL.XXV/2023 A/066.23000153/0/2	SUBSIDI PENGOPERASIAN KAPAL ANGKUTAN PENYEBERANGAN PERINTIS PADA LINTAS SORONG-SERPELE, SORONG-KALOBO, SORONG-DULBATAN	ASDP INDONESIA FERRY (PERSERO) CABANG SORONG	3.632.022.414	635.036.000		635.036.000	Tidak
322	'022	DJPD	IRIAN JAYA BARAT	403867	BALAI PENGELOLA TRANSPORTASI DARAT PAPUA BARAT	PL.107/01/11/BPTD-WIL.XXV/2023 A/066.23000152/0/2	SUBSIDI PENGOPERASIAN KAPAL ANGKUTAN PENYEBERANGAN PERINTIS PADA LINTAS MERAUKE-KIMAM, KIMAM-MOOR, MOOR-BADE, BADE-GETENTIRI	ASDP INDONESIA FERRY (PERSERO) CABANG MERAUKE	5.746.998.043	1.657.487.381		1.657.487.381	Tidak
323	'022	DJPD	IRIAN JAYA BARAT	403867	BALAI PENGELOLA TRANSPORTASI DARAT PAPUA BARAT	PL.107/01/13/BPTD-WIL.XXV/2023 A/066.23000151/0/2	SUBSIDI PENGOPERASIAN KAPAL ANGKUTAN PENYEBERANGAN PERINTIS PADA LINTAS POMAKO-AGATS, AGATS-WARSE, WARSE-YOASKOR, AGATS-AYAM, AYAM-KATEW AGATS-YUFRI, YUFRI-KOMOR	ASDP INDONESIA FERRY (PERSERO) CABANG MERAUKE	3.721.617.357	1.104.485.000		1.104.485.000	Tidak
324	'022	DJPD	IRIAN JAYA BARAT	403867	BALAI PENGELOLA TRANSPORTASI DARAT PAPUA BARAT	PL.107/01/15/BPTD-WIL.XXV/2023 A/066.23000150/0/2	SUBSIDI PENGOPERASIAN KAPAL ANGKUTAN PENYEBERANGAN PERINTIS PADA LINTAS MERAUKE-ATSY, ATSY-AGATS, ATSY-SENGGO	ASDP INDONESIA FERRY (PERSERO) CABANG MERAUKE	6.115.425.905	1.619.481.000		1.619.481.000	Tidak
325	'022	DJPD	IRIAN JAYA BARAT	403867	BALAI PENGELOLA TRANSPORTASI DARAT PAPUA BARAT	PL.107/01/17/BPTD-WIL.XXV/2023 A/066.23000149/0/2	SUBSIDI PENGOPERASIAN KAPAL ANGKUTAN PENYEBERANGAN PERINTIS PADA LINTAS POMAKO-ATSY, ATSY-ECI, ATSY-EWER, EWER-AGATS, AGATS-SAWAERMA, SAWAERMA-MUMUGU	ASDP INDONESIA FERRY (PERSERO) CABANG MERAUKE	3.997.590.238	1.072.666.000		1.072.666.000	Tidak
326	'022	DJPD	IRIAN JAYA BARAT	403867	BALAI PENGELOLA TRANSPORTASI DARAT PAPUA BARAT	PL.107/01/19/BPTD-WIL.XXV/2023 A/066.23000148/0/2	SUBSIDI PENGOPERASIAN KAPAL ANGKUTAN PENYEBERANGAN PERINTIS PADA LINTAS KHALKOTE-WAENA, WAENA-PUAY	ASDP INDONESIA FERRY (PERSERO) CABANG BIAK	1.022.036.884	277.216.717		277.216.717	Tidak
327	'022	DJPD	IRIAN JAYA BARAT	403867	BALAI PENGELOLA TRANSPORTASI DARAT PAPUA BARAT	PL.107/02/01/BPTD-WIL.XXV/2023 A/066.23000147/0/2	SUBSIDI PENGOPERASIAN KAPAL ANGKUTAN PENYEBERANGAN PERINTIS PADA LINTAS KHALKOTE-YABASO, YABASO-YAHIM	ASDP INDONESIA FERRY (PERSERO) CABANG BIAK	843.695.628	220.955.432		220.955.432	Tidak
328	'022	DJPD	IRIAN JAYA BARAT	403867	BALAI PENGELOLA TRANSPORTASI DARAT PAPUA BARAT	PL.107/02/03/BPTD-WIL.XXV/2023 A/066.23000146/0/2	SUBSIDI PENGOPERASIAN KAPAL ANGKUTAN PENYEBERANGAN PERINTIS PADA LINTAS MANOKWARI-WASIOR, WASIOR-NABIRE, WASIOR-WINDESI	ASDP INDONESIA FERRY (PERSERO) CABANG BIAK	4.828.526.293	1.079.920.000		1.079.920.000	Tidak
329	'022	DJPD	IRIAN JAYA BARAT	403867	BALAI PENGELOLA TRANSPORTASI DARAT PAPUA BARAT	PL.107/02/05/BPTD-WIL.XXV/2023 A/066.23000145/0/2	SUBSIDI PENGOPERASIAN KAPAL ANGKUTAN PENYEBERANGAN PERINTIS PADA LINTAS BIAK-MANOKWARI, MANOKWARI-NUMFOR, BIAK-NUMFOR	ASDP INDONESIA FERRY (PERSERO) CABANG BIAK	5.102.361.509	1.056.169.000		1.056.169.000	Tidak
330	'022	DJPD	IRIAN JAYA BARAT	403867	BALAI PENGELOLA TRANSPORTASI DARAT PAPUA BARAT	PL.107/02/07/BPTD-WIL.XXV/2023 A/066.23000144/0/2	SUBSIDI PENGOPERASIAN KAPAL ANGKUTAN PENYEBERANGAN PERINTIS PADA LINTAS BIAK-TEBA, TEBA-BAGUSA, BAGUSA-TRIMURIS, TRIMURIS-KASONAWEJA, BIAK-BROMSI	ASDP INDONESIA FERRY (PERSERO) CABANG BIAK	4.170.473.338	1.099.739.000		1.099.739.000	Tidak
331	'022	DJPD	IRIAN JAYA BARAT	403867	BALAI PENGELOLA TRANSPORTASI DARAT PAPUA BARAT	PL.107/02/09/BPTD-WIL.XXV/2023 A/066.23000143/0/2	SUBSIDI PENGOPERASIAN KAPAL ANGKUTAN PENYEBERANGAN PERINTIS PADA LINTAS BIAK-SERUI, SERUI-WAREN, WAREN-NABIRE, BIAK-NABIRE	ASDP INDONESIA FERRY (PERSERO) CABANG BIAK	5.353.916.002	1.422.416.000		1.422.416.000	Tidak
332	'022	DJPD	IRIAN JAYA BARAT	403867	BALAI PENGELOLA TRANSPORTASI DARAT PAPUA BARAT	PL.107/1/13/BPTD-WIL.XXV/2023 A/066.23000117/0/3	SUBSIDI OPERASIONAL ANGKUTAN JALAN DI KABUPATEN NABIRE PROVINSI PAPUA	PERUM DAMRI CABANG NABIRE	2.559.201.200	179.241.800		179.241.800	Tidak

No	BA	BAES1	WILAYAH	KODE SATKER	NAMA SATKER	NOMOR KONTRAK	URAIAN KONTRAK	NAMA SUPPLIER	TOTAL NILAI KONTRAK	NILAI RPATA ISI 2023	RPATA REALISASI 2023	NILAI RPATA PADA NERACA (ISI-REAL)	LANJUT TA BERIKUTNYA
333	'022	DJPD	IRIAN JAYA BARAT	403867	BALAI PENGELOLA TRANSPORTASI DARAT PAPUA BARAT	PL.107/1/15/BPTD-WIL.XXV/2023 A/066.23000118/0/3	SUBSIDI OPERASIONAL ANGKUTAN JALAN DI KABUPATEN BIAK PROVINSI PAPUA	PERUM DAMRI CABANG BIAK	2.773.550.160	207.235.000		207.235.000	Tidak
334	'022	DJPD	IRIAN JAYA BARAT	403867	BALAI PENGELOLA TRANSPORTASI DARAT PAPUA BARAT	PL.107/1/17/BPTD-WIL.XXV/2023 A/066.23000120/0/2	SUBSIDI OPERASIONAL ANGKUTAN JALAN DI SERUI PROVINSI PAPUA	PERUM DAMRI CABANG SERUI	2.525.341.740	224.662.000		224.662.000	Tidak
335	'022	DJPD	IRIAN JAYA BARAT	403867	BALAI PENGELOLA TRANSPORTASI DARAT PAPUA BARAT	PL.107/1/19/BPTD-WIL.XXV/2023 A/066.23000121/0/3	SUBSIDI OPERASIONAL ANGKUTAN JALAN DI KABUPATEN MERAUKE PROVINSI PAPUA	PERUM DAMRI CABANG MERAUKE	3.301.115.060	200.644.900		200.644.900	Tidak
336	'022	DJPD	IRIAN JAYA BARAT	403867	BALAI PENGELOLA TRANSPORTASI DARAT PAPUA BARAT	PL.107/2/1/BPTD-WIL.XXV/2023 A/066.23000122/0/2	SUBSIDI OPERASIONAL ANGKUTAN JALAN DI KOTA MIMIKA PROVINSI PAPUA	PERUM DAMRI TIMIKA	2.541.576.000	206.460.000		206.460.000	Tidak
337	'022	DJPD	IRIAN JAYA BARAT	403867	BALAI PENGELOLA TRANSPORTASI DARAT PAPUA BARAT	PL.107/2/13/BPTD-WIL.XXV/2022 A/066.22000211/2/1	PEMBANGUNAN PELABUHAN PENYEBERANGAN BATANTA KABUPATEN RAJA AMPAT TAHAP II	RELIS SAPINDO UTAMA	8.389.490.370	5.672.976.200	5.672.976.200	-	Tidak
338	'022	DJPD	IRIAN JAYA BARAT	403867	BALAI PENGELOLA TRANSPORTASI DARAT PAPUA BARAT	PL.107/2/13/BPTD-WIL.XXV/2023 A/066.23000116/0/3	SUBSIDI OPERASIONAL ANGKUTAN JALAN DI JAYAPURA PROVINSI PAPUA	PERUM DAMRI CABANG JAYAPURA	2.074.727.400	169.997.600		169.997.600	Tidak
339	'022	DJPD	IRIAN JAYA BARAT	403867	BALAI PENGELOLA TRANSPORTASI DARAT PAPUA BARAT	PL.107/2/15/BPTD-WIL.XXV/2022 A/066.22000212/2/1	PEMBANGUNAN PELABUHAN PENYEBERANGAN SALAWATI KABUPATEN RAJA AMPAT TAHAP II	PACIFIC MULTINDO PERMAI	5.936.294.753	5.936.294.753		5.936.294.753	Tidak
340	'022	DJPD	IRIAN JAYA BARAT	403867	BALAI PENGELOLA TRANSPORTASI DARAT PAPUA BARAT	PL.107/2/3/BPTD-WIL.XXV/2023 A/066.23000123/0/3	SUBSIDI OPERASIONAL ANGKUTAN JALAN DI SARMI PROVINSI PAPUA	PERUM DAMRI SARMI	1.641.403.500	156.767.300		156.767.300	Tidak
341	'022	DJPD	IRIAN JAYA BARAT	403867	BALAI PENGELOLA TRANSPORTASI DARAT PAPUA BARAT	PL.107/2/5/BPTD-WIL.XXV/2023 A/066.23000124/0/3	SUBSIDI OPERASIONAL ANGKUTAN JALAN DI KOTA SORONG PROVINSI PAPUA BARAT	PERUM DAMRI CABANG SORONG	2.133.091.540	176.865.300		176.865.300	Tidak
342	'022	DJPD	IRIAN JAYA BARAT	403867	BALAI PENGELOLA TRANSPORTASI DARAT PAPUA BARAT	PL.107/2/7/BPTD-WIL.XXV/2023 A/066.23000125/0/3	SUBSIDI OPERASIONAL ANGKUTAN JALAN DI SORONG SELATAN PROVINSI PAPUA BARAT	PERUM DAMRI SORONG SELATAN	3.052.909.400	258.639.100		258.639.100	Tidak
343	'022	DJPD	IRIAN JAYA BARAT	403867	BALAI PENGELOLA TRANSPORTASI DARAT PAPUA BARAT	PL.107/2/9/BPTD-WIL.XXV/2023 A/066.23000126/0/2	SUBSIDI OPERASIONAL ANGKUTAN JALAN DI MANOKWARI PROVINSI PAPUA BARAT	PERUM DAMRI CABANG MANOKWARI	2.159.397.800	291.146.000		291.146.000	Tidak
344	'022	DJPD	IRIAN JAYA BARAT	403867	BALAI PENGELOLA TRANSPORTASI DARAT PAPUA BARAT	PL.107/3/11/BPTD.PABAR/2023 A/066.23000781/0/0	SUPERVISI PEMBANGUNAN PELABUHAN PENYEBERANGAN BADE KAB. MAPPI	GUMILANG SAJATI	436.296.600	109.074.150		109.074.150	Tidak
345	'022	DJPD	IRIAN JAYA BARAT	403867	BALAI PENGELOLA TRANSPORTASI DARAT PAPUA BARAT	PL.107/3/7/BPTD.PABAR/2023 A/066.23000788/0/1	PEMBANGUNAN PELABUHAN PENYEBERANGAN BADE KAB. MAPPI TAHAP II	REALITA TIMUR PERKASA	18.433.490.000	4.460.959.110		4.460.959.110	Ya
346	'022	DJPD	IRIAN JAYA BARAT	403867	BALAI PENGELOLA TRANSPORTASI DARAT PAPUA BARAT	PL.107/4/3 /BPTD-WIL.XXV/2023 A/066.23000234/0/0	KETATALAKSANAAN OPERASIONAL DAN PENGELOLAAN TERMINAL ANGKUTAN JALAN BERBASIS EXCELLENT SERVICE TERMINAL TIPE A ENTROP JAYAPURA	TOSARI UTAMA	1.472.548.237	206.156.755		206.156.755	Ya
347	'022	DJPD	IRIAN JAYA BARAT	403867	BALAI PENGELOLA TRANSPORTASI DARAT PAPUA BARAT	PL.107/9/14/BPTD.PABAR/2023 A/066.23001340/0/0	PENGADAAN PERALATAN PENUNJANG SURVEY KEPERINTISAN (H)	HASJRAT ABADI PT	1.016.000.000	1.016.000.000		1.016.000.000	Tidak
348	'022	DJPD	IRIAN JAYA BARAT	403867	BALAI PENGELOLA TRANSPORTASI DARAT PAPUA BARAT	PL.107/9/4/BPTD.PABAR/2023 A/066.23001315/0/0	PEMBANGUNAN POS JAGA	NENSYA PAPUA MANDIRI	119.795.000	59.897.500		59.897.500	Tidak
349	'022	DJPD	JAWA TENGAH	403869	BALAI PENGELOLA TRANSPORTASI DARAT JAWA TENGAH	PL.102/1/2/PPK5-BPTDX/I/2023 A/028.23000116/0/2	Layanan Angkutan Multimoda (Prioritas Nasional) Subsidi Angkutan AntarmodaKSPN Borobudur (5 Trayek)	PERUM DAMRI CABANG YOGYAKARTA	5.447.884.733	1.107.380.934		1.107.380.934	Tidak
350	'022	DJPD	JAWA TENGAH	403869	BALAI PENGELOLA TRANSPORTASI DARAT JAWA TENGAH	PL.102/11/16/PPK3-BPTDJTG/XI/2023 A/028.23002304/0/1	Pemeliharaan Bangunan Gedung Terminal Tipe A Pekalongan	DWIMITRA REKA KONSTRUKSI	832.204.433	416.102.217		416.102.217	Tidak
351	'022	DJPD	JAWA TENGAH	403869	BALAI PENGELOLA TRANSPORTASI DARAT JAWA TENGAH	PL.102/11/18/PPK3-BPTDJTG/XI/2023 A/028.23002305/0/0	Supervisi Pemeliharaan Bangunan Gedung Terminal Tipe A Pekalongan	PIRAMIDA KREASI MANDIRI	41.827.575	41.827.575		41.827.575	Tidak
352	'022	DJPD	JAWA TENGAH	403869	BALAI PENGELOLA TRANSPORTASI DARAT JAWA TENGAH	PL.102/13/24/PPK3-BPTDJTG/XII/2023 A/028.23002502/0/0	Pengadaan Kanopi Parkir Terminal Tipe A Tegal	BERKAH KARYA HIERARKI	220.320.000	110.160.000		110.160.000	Tidak
353	'022	DJPD	JAWA TENGAH	403869	BALAI PENGELOLA TRANSPORTASI DARAT JAWA TENGAH	PL.102/4/1/PPK3-BPTDX/V/2023 A/028.23000849/0/1	Peningkatan/ Revitalisasi Terminal Penumpang Tipe A Mendolo, Wonosobo	CIPTA PRIMA SELARAS	18.777.378.450	3.755.475.690		3.755.475.690	Tidak
354	'022	DJPD	JAWA TENGAH	403869	BALAI PENGELOLA TRANSPORTASI DARAT JAWA TENGAH	PL.102/4/3/PPK3-BPTDX/V/2023 A/028.23000848/0/0	Supervisi Peningkatan/ Revitalisasi Terminal Tipe A Mendolo, Wonosobo	SELARAS MULTIARSI KONSULTAN	861.330.252	150.732.794		150.732.794	Tidak
355	'022	DJPD	JAWA TENGAH	403869	BALAI PENGELOLA TRANSPORTASI DARAT JAWA TENGAH	PL.102/5/5/PPK3-BPTDX/V/2023 A/028.23000994/1/1	Peningkatan/ Revitalisasi Terminal Penumpang Tipe A Cepu, Jateng	KSO PT APRO MEGATAMA	10.982.431.858	5.491.215.929		5.491.215.929	Tidak
356	'022	DJPD	JAWA TENGAH	403869	BALAI PENGELOLA TRANSPORTASI DARAT JAWA TENGAH	PL.102/5/7/PPK3-BPTDX/V/2023 A/028.23000996/1/1	Supervisi Peningkatan/ Revitalisasi Terminal Tipe A Cepu, Jateng	HRV PLANNER CONSULTANT	465.856.271	171.631.258		171.631.258	Tidak
357	'022	DJPD	JAWA TENGAH	403869	BALAI PENGELOLA TRANSPORTASI DARAT JAWA TENGAH	PL.102/5/8/PPK3-BPTDX/V/2023 A/028.23000997/1/1	Supervisi Peningkatan/ Revitalisasi Terminal Tipe A Tidar, Magelang, Jateng	HRV PLANNER CONSULTANT	636.708.309	171.735.595		171.735.595	Tidak
358	'022	DJPD	JAWA TENGAH	403869	BALAI PENGELOLA TRANSPORTASI DARAT JAWA TENGAH	PL.107/13/PPK4-BPTDX/XII/2022 A/028.23000059/0/1	Ketatalaksanaan Operasional dan Pengelolaan Terminal angkutan jalan berbasis Excelent service Terminal tipe A Ir. Soekarno, Klaten	PT SRIMULYA UTAMA	987.988.622	71.842.332		71.842.332	Tidak
359	'022	DJPD	JAWA TENGAH	403869	BALAI PENGELOLA TRANSPORTASI DARAT JAWA TENGAH	PL.107/14/PPK4-BPTDX/XII/2022 A/028.23000060/0/1	Ketatalaksanaan Operasional dan Pengelolaan Terminal Angkutan Jalan Berbasis Excelent Service Terminal Tipe A Tingkir, Salatiga	PT SRIMULYA UTAMA	986.380.232	71.950.644		71.950.644	Tidak
360	'022	DJPD	JAWA TENGAH	403869	BALAI PENGELOLA TRANSPORTASI DARAT JAWA TENGAH	PL.107/5/PPK4-BPTDX/XII/2022 A/028.23000056/0/0	Ketatalaksanaan Operasional dan Pengelolaan Terminal Angkutan jalan berbasis Excelent Service Terminal Tipe A Purwokerto, Banyumas	CV.RINDU MAKKAH	983.157.032	70.264.777		70.264.777	Tidak
361	'022	DJPD	JAWA TENGAH	403869	BALAI PENGELOLA TRANSPORTASI DARAT JAWA TENGAH	PL.107/6/PPK4-BPTDX/XII/2022 A/028.23000057/0/0	Ketatalaksanaan Operasional dan Pengelolaan Terminal Angkutan Jalan Berbasis Excelent service Terminal Tipe A Mangkang, Semarang	CV.RINDU MAKKAH	982.985.726	70.086.576		70.086.576	Tidak
362	'022	DJPD	JAWA TENGAH	403869	BALAI PENGELOLA TRANSPORTASI DARAT JAWA TENGAH	PL.107/7/PPK4-BPTDX/XII/2022 A/028.23000058/0/0	Ketatalaksanaan Operasional dan Pengelolaan Terminal Angkutan Jalan Berbasis Excelent Service Terminal Tipe A Tirtonadi, Surakarta	CV.RINDU MAKKAH	1.978.796.805	134.924.748		134.924.748	Tidak
363	'022	DJPD	JAWA TENGAH	403869	BALAI PENGELOLA TRANSPORTASI DARAT JAWA TENGAH	PL.102/1/2/PPK2-BPTDX/I/2023 A/028.23000117/0/1	Subsidi Operasional Angkutan Jalan di Jawa Tengah	DAMRI CABANG PURWOKERTO	1.668.976.086	242.024.971		242.024.971	Tidak
364	'022	DJPD	DKI JAKARTA	412735	SEKRETARIAT DIREKTORAT JENDERAL PERHUBUNGAN DARAT	PL.107/17/20/SATKER-HKM/2023 A/133.23010085/0/0	Handling Media kegiatan Publikasi Kebijakan Transportasi Darat melalui Media Tahun 2023	MONDOLEKO KUNCORO	173.160.000	173.160.000		173.160.000	Tidak
365	'022	DJPD	DKI JAKARTA	412735	SEKRETARIAT DIREKTORAT JENDERAL PERHUBUNGAN DARAT	PL.107/18/3/SATKER-HKM/2023 A/133.23010167/0/0	Media Placement Ditjen Hubdat Kegiatan Publikasi Kebijakan Transportasi Darat melalui Media Tahun 2023	KOMUNIKA IDE CEMERLANG	197.000.000	197.000.000		197.000.000	Tidak
366	'022	DJPD	DKI JAKARTA	412735	SEKRETARIAT DIREKTORAT JENDERAL PERHUBUNGAN DARAT	PL.107/22/4/SATKER-HKM/2023 A/133.23011542/0/0	Social Media (Instagram, Facebook Fanpage, Twitter) Management Direktorat Jenderal Perhubungan Darat Tahun 2023	DELONA INDAH JAYA	155.400.000	155.400.000		155.400.000	Tidak
367	'022	DJPD	DKI JAKARTA	412735	SEKRETARIAT DIREKTORAT JENDERAL PERHUBUNGAN DARAT	PL.107/22/7/SATKER-HKM/2023 A/133.23011541/0/0	Social Media (Tiktok) Management Direktorat Jenderal Perhubungan Darat Tahun 2023	FORSACI MAKMUR BERSAMA	149.850.000	149.850.000		149.850.000	Tidak

No	BA	BAES1	WILAYAH	KODE SATKER	NAMA SATKER	NOMOR KONTRAK	URAIAN KONTRAK	NAMA SUPPLIER	TOTAL NILAI KONTRAK	NILAI RPATA ISI 2023	RPATA REALISASI 2023	NILAI RPATA PADA NERACA (ISI-REAL)	LANJUT TA BERIKUTNYA
368	'022	DJPD	DKI JAKARTA	412735	SEKRETARIAT DIREKTORAT JENDERAL PERHUBUNGAN DARAT	PL.107/23/5/SATKER-HKM/2023 A/133.23011699/0/0	Produksi Video "Kilas Balik Perjalanan Angkutan Natal Tahun 2023 dan Tahun Baru 2024" Kegiatan Publikasi Video Capaian Kinerja Direktorat Jenderal Perhubungan Darat	NOTORAGUNG KARYA PERKASA	119.000.000	119.000.000		119.000.000	Tidak
369	'022	DJPD	DKI JAKARTA	412735	SEKRETARIAT DIREKTORAT JENDERAL PERHUBUNGAN DARAT	PL.107/23/8/SATKER-HKM/2023 A/133.23011593/0/0	Media Placement Angkutan Natal dan Tahun Baru Direktorat Jenderal Perhubungan Darat Tahun 2023	ARYAN PUTRA MANDIRI	80.000.000	80.000.000		80.000.000	Tidak
370	'022	DJPD	SUMATERA UTARA	633001	KANTOR KESYAHBANDARAN DAN OTORITAS PELABUHAN PENYEBERANGAN DANAU TOBA	PL.107/1/10/PPK/KSOPP.DT/2023 A/125.23000053/0/2	Excellent Service Pelabuhan Danau Simanindo	ISS INDONESIA	765.792.000	76.579.200	76.579.200	-	Tidak
371	'022	DJPD	SUMATERA UTARA	633001	KANTOR KESYAHBANDARAN DAN OTORITAS PELABUHAN PENYEBERANGAN DANAU TOBA	PL.107/1/11/PPK/KSOPP.DT/2023 A/125.23000050/0/2	Excellent Service Pelabuhan Danau Bakkara	ISS INDONESIA	387.348.000	38.734.800	38.734.800	-	Tidak
372	'022	DJPD	SUMATERA UTARA	633001	KANTOR KESYAHBANDARAN DAN OTORITAS PELABUHAN PENYEBERANGAN DANAU TOBA	PL.107/1/12/PPK/KSOPP.DT/2023 A/125.23000051/0/2	Excellent Service Pelabuhan Danau Balige	ISS INDONESIA	647.789.000	64.778.900	64.778.900	-	Tidak
373	'022	DJPD	SUMATERA UTARA	633001	KANTOR KESYAHBANDARAN DAN OTORITAS PELABUHAN PENYEBERANGAN DANAU TOBA	PL.107/1/13/PPK/KSOPP.DT/2023 A/125.23000052/0/2	Excellent Service Pelabuhan Danau Tigaras	ISS INDONESIA	832.588.000	83.258.800	83.258.800	-	Tidak
374	'022	DJPD	SUMATERA UTARA	633001	KANTOR KESYAHBANDARAN DAN OTORITAS PELABUHAN PENYEBERANGAN DANAU TOBA	PL.107/1/14/PPK/KSOPP.DT/2023 A/125.23000047/0/2	Excellent Service Pelabuhan Danau Silalahi	ISS INDONESIA	386.482.000	38.648.200	38.648.200	-	Tidak
375	'022	DJPD	SUMATERA UTARA	633001	KANTOR KESYAHBANDARAN DAN OTORITAS PELABUHAN PENYEBERANGAN DANAU TOBA	PL.107/1/15/PPK/KSOPP.DT/2023 A/125.23000049/0/2	Excellent Service Pelabuhan Danau Muara	ISS INDONESIA	634.824.000	63.482.400	63.482.400	-	Tidak
376	'022	DJPD	SUMATERA UTARA	633001	KANTOR KESYAHBANDARAN DAN OTORITAS PELABUHAN PENYEBERANGAN DANAU TOBA	PL.107/1/9/PPK/KSOPP.DT/2023 A/125.23000048/0/2	Excellent Service Pelabuhan Danau Tongging	ISS INDONESIA	453.239.000	45.323.900	45.323.900	-	Tidak
377	'022	DJPD	PAPUA	690665	BALAI PENGELOLA TRANSPORTASI DARAT PAPUA	'26/PPK_Faskes/BPTDPAPUA/XIII/2023 A/063.23002119/0/0	PEKERJAAN PENGADAAN ALAT PEMBAGI DAN PENGARAH LAJUR TAHUN 2023	ARUNIKA INDONESIA	105.735.000	105.735.000	105.735.000	-	Tidak
378	'022	DJPD	BENGKULU	690666	BALAI PENGELOLA TRANSPORTASI DARAT BENGKULU	PL.107/2/22/BPTD.BKL/2023 A/016.24000041/0/0	Pelaksanaan Pekerjaan Layanan Pengoperasian Kapal Angkutan Penyeberangan Perintis Pada Lintas Bengkulu - Enggano	ASDP INDONESIA FERRY (PERSERO) CABANG PADANG	5.172.818.000	-	-	-	Tidak
379	'022	DJPL	KALIMANTAN TENGAH	287143	KANTOR KESYAHBANDARAN DAN OTORITAS PELABUHAN PULANG PISAU	PL.107/1/5/KSOP.PP/2022 A/043.22001622/2/1	PAKET PEKERJAAN KONSTRUKSI PEKERJAAN PEMBANGUNAN FASILITAS PELABUHAN LAUT BAHAUR TAHUN ANGGARAN 2022-2023 (MULTI YEARS CONTRACT)	TUSENSS KRIDA UTAMA	67.705.958.800	9.743.079.400	-	9.743.079.400	Tidak
380	'022	DJPL	KALIMANTAN TENGAH	287143	KANTOR KESYAHBANDARAN DAN OTORITAS PELABUHAN PULANG PISAU	PL.107/1/7/KSOP.PP/2022 A/043.22001621/2/1	PAKET PEKERJAAN SUPERVISI PEMBANGUNAN FASILITAS PELABUHAN LAUT BAHAUR TAHUN ANGGARAN 2022-2023	MAHAKARYA ABADI KONSULTAN JO CV. NUSANTARA CIPTA KONSULTAN	1.822.596.690	364.519.338	-	364.519.338	Tidak
381	'022	DJPL	SULAWESI TENGGARA	287145	KANTOR UNIT PENYELENGGARA PELABUHAN KELAS II WANCI	PL.107/01/01/PPK/UPP.WCI-2023 A/103.23000364/0/1	PEMBANGUNAN TEMPAT IBADAH DAN POLIKLINIK SERTA PENINGKATAN LUASAN GEDUNG KANTOR	AISYAH DWI PUTRI	1.702.030.000	909.577.000		909.577.000	Tidak
382	'022	DJPL	SULAWESI TENGGARA	287145	KANTOR UNIT PENYELENGGARA PELABUHAN KELAS II WANCI	PL.107/01/02/PPK/UPP.WCI-2023 A/103.23000365/0/0	SUPERVISI PEMBANGUNAN TEMPAT IBADAH DAN POLIKLINIK SERTA PENINGKATAN LUASAN GEDUNG KANTOR	CV CAKRAWALA KONSOLINDO	99.908.000	49.954.000		49.954.000	Tidak
383	'022	DJPL	KALIMANTAN SELATAN	287185	KANTOR KESYAHBANDARAN DAN OTORITAS PELABUHAN KELAS II KOTABARU - BATULICIN	PL.107/24/21/KSOP.KBBL-2022 A/081.23000006/0/1	PENYELENGGARAAN SUBSIDI PENGOPERASIAN ANGKUTAN LAUT PERINTIS PANGKALAN KOTABARU KODE TRAYEK R-12 TAHUN ANGGARAN 2023	CITRABARU ADINUSANTARA	13.342.286.000	364.509.640		364.509.640	Tidak
384	'022	DJPL	KALIMANTAN UTARA	287232	KANTOR KESYAHBANDARAN DAN OTORITAS PELABUHAN KELAS II TARAKAN	PL.107/1/10/KSOP.Trk-2022 A/048.23000025/0/3	PENYELENGGARAAN SUBSIDI PENGOPERASIAN ANGKUTAN LAUT PERINTIS PANGKALANTARAKAN KODE TRAYEK R-13 TAHUN ANGGARAN 2023	PELAYARAN KARYA BERKAT MAKMUR	11.139.172.132	684.082.003		684.082.003	Tidak
385	'022	DJPL	KALIMANTAN UTARA	287232	KANTOR KESYAHBANDARAN DAN OTORITAS PELABUHAN KELAS II TARAKAN	PL.107/1/12/KSOP.Trk-23 A/048.24000054/0/0	PENYELENGGARAAN SUBSIDI PENGOPERASIAN ANGKUTAN LAUT PERINTIS PANGKALAN TARAKAN KODE TRAYEK R-13 TAHUN ANGGARAN 2024	PELAYARAN KARYA BERKAT MAKMUR	12.510.400.000	-	-	-	Tidak
386	'022	DJPL	KALIMANTAN TIMUR	287260	DISTRIK NAVIGASI SAMARINDA	PL.107/4/14/DNG.Smr-2023 A/046.23002580/0/2	Pengadaan Lampu Suar	BRIELLE GLOBAL NUSANTARA	5.225.880.000	3.658.116.000		3.658.116.000	Ya
387	'022	DJPL	GORONTALO	287321	KANTOR KESYAHBANDARAN DAN OTORITAS PELABUHAN GORONTALO	PL.107/126/01/KSOP.GTO-2022 A/050.23000087/0/6	PENYELENGGARAAN ANGKUTAN LAUT PERINTIS TRAYEK R-6 PANGKALAN GORONTALO	LUAS LINE	19.459.149.000	751.407.976		751.407.976	Tidak
388	'022	DJPL	GORONTALO	287321	KANTOR KESYAHBANDARAN DAN OTORITAS PELABUHAN GORONTALO	PL.107/126/02/KSOP.GTO-2022 A/050.23000086/0/5	PENYELENGGARAAN ANGKUTAN LAUT PERINTIS TRAYEK R-41 PANGKALAN GORONTALO	LUAS LINE	24.353.336.000	1.232.926.613		1.232.926.613	Tidak
389	'022	DJPL	GORONTALO	287321	KANTOR KESYAHBANDARAN DAN OTORITAS PELABUHAN GORONTALO	PL.107/126/03/KSOP.GTO-2022 A/050.23000088/0/5	PENYELENGGARAAN ANGKUTAN LAUT PERINTIS TRAYEK R-40 PANGKALAN GORONTALO	SINAR SARITAMA MANDIRI	11.640.539.000	237.888.327		237.888.327	Tidak
390	'022	DJPL	SULAWESI UTARA	287338	UNIT PENYELENGGARA PELABUHAN TAHUNA	PL.107/1/2/UPP.THN-22 A/083.23000006/0/11	Penyelenggaraan Angkutan Laut Perintis R-39	PT.PELAYARAN MANDALA SEJAHTERA ABADI	9.227.281.035	256.950.000		256.950.000	Tidak
391	'022	DJPL	SULAWESI TENGAH	287370	KANTOR KESYAHBANDARAN DAN OTORITAS PELABUHAN TELUK PALU	PL.107/1/17/R-47/KSOP.Tlk.Palu-2022 A/051.23000209/0/1	Penyelenggaraan Angkutan Laut Perintis R-47	SUBSEA LINTAS GLOBALINDO	15.261.910.907	653.246.788		653.246.788	Tidak
392	'022	DJPL	SULAWESI TENGAH	287370	KANTOR KESYAHBANDARAN DAN OTORITAS PELABUHAN TELUK PALU	PL.107/1/18/R-48/KSOP.Tlk.Palu-2022 A/051.23000210/0/1	Penyelenggaraan Angkutan Laut Perintis R-48	SUBSEA LINTAS GLOBALINDO	11.842.865.804	748.042.832		748.042.832	Tidak
393	'022	DJPL	SULAWESI TENGAH	287384	UNIT PENYELENGGARA PELABUHAN P O S O	PL.107/03/12/UPP.Pso-2022 A/052.23000014/0/3	Penyelenggaraan Angkutan Laut Perintis R-45 Swasta Pangkalan Poso Tahun Anggaran 2023	PELAYARAN MANDALA SEJAHTERA ABADI	11.170.371.795	836.757.209		836.757.209	Tidak
394	'022	DJPL	SULAWESI TENGAH	287384	UNIT PENYELENGGARA PELABUHAN P O S O	PL.107/04/12/UPP.Pso-2022 A/052.23000018/0/5	Penyelenggaraan Angkutan Laut Perintis R-46 Swasta Pangkalan Poso Tahun Anggaran 2023	SINAR SARITAMA MANDIRI	8.751.156.464	531.247.617		531.247.617	Tidak
395	'022	DJPL	SULAWESI TENGAH	287406	UNIT PENYELENGGARA PELABUHAN P A R I G I	PL.107/127/09/UPP.PRG-2022 A/051.23000281/0/5	PENYELENGGARAAN SUBSIDI PENGOPERASIAN ANGKUTAN LAUT PERINTIS PANGKALAN PARIGI KODE TRAYEK R-52 TAHUN ANGGARAN 2023	SUBSEA LINTAS GLOBALINDO	9.802.053.000	539.857.604		539.857.604	Tidak
396	'022	DJPL	SULAWESI TENGGARA	287502	KANTOR KESYAHBANDARAN DAN OTORITAS PELABUHAN KENDARI	PL.107/01/03/KSOP.KDI-2023 A/060.23000021/0/11	Pekerjaan Penyelenggaraan Subsidi Angkutan Laut Perintis Pangkalan Kendari Kode Trayek R-54 Tahun Anggaran 2023	SELVI TRANS INDO	8.402.346.000	678.874.400		678.874.400	Tidak
397	'022	DJPL	SULAWESI TENGGARA	287502	KANTOR KESYAHBANDARAN DAN OTORITAS PELABUHAN KENDARI	PL.107/01/04/KSOP.KDI-2023 A/060.23000020/0/11	Pekerjaan Penyelenggaraan Subsidi Angkutan Laut Perintis Pangkalan Kendari Kode Trayek R-55 Tahun Anggaran 2023	CITRABARU ADINUSANTARA	14.917.312.200	515.637.000		515.637.000	Tidak

No	BA	BAES1	WILAYAH	KODE SATKER	NAMA SATKER	NOMOR KONTRAK	URAIAN KONTRAK	NAMA SUPPLIER	TOTAL NILAI KONTRAK	NILAI RPATA ISI 2023	RPATA REALISASI 2023	NILAI RPATA PADA NERACA (ISI-REAL)	LANJUT TA BERIKUTNYA
398	'022	DJPL	SULAWESI TENGGARA	287502	KANTOR KESYAHBANDARAN DAN OTORITAS PELABUHAN KENDARI	PL.107/01/05/KSOP.KDI-2023 A/060.23000018/0/10	Pekerjaan Penyelenggaraan Subsidi Angkutan Laut Perintis Pangkalan Kendari Kode Trayek R-56 Tahun Anggaran 2023	CITRABARU ADINUSANTARA	15.523.317.500	744.703.300		744.703.300	Tidak
399	'022	DJPL	MALUKU	287537	KANTOR KESYAHBANDARAN DAN OTORITAS PELABUHAN AMBON	PL.107/1/1/PRT/KSOP.ABN-2023 A/061.23000010/0/2	Penyelenggaraan Angkutan Laut Perintis Kode Trayek R-50 TA. 2023	SINAR SARITAMA MANDIRI	10.379.644.583	1.797.675.774		1.797.675.774	Tidak
400	'022	DJPL	MALUKU	287537	KANTOR KESYAHBANDARAN DAN OTORITAS PELABUHAN AMBON	PL.107/1/2/PRT/KSOP.ABN-2023 A/061.23000005/0/2	Penyelenggaraan Angkutan Laut Perintis Kode Trayek R-70 TA.2023	CITRABARU ADINUSANTARA	13.088.545.382	2.596.978.902		2.596.978.902	Tidak
401	'022	DJPL	MALUKU	287537	KANTOR KESYAHBANDARAN DAN OTORITAS PELABUHAN AMBON	PL.107/1/3/PRT/KSOP.ABN-2023 A/061.23000007/0/2	Penyelenggaraan Angkutan Laut Perintis Kode Trayek R-71 TA. 2023	PT.PERUSAHAN PELAYARAN INTI IRAMA LINES	8.248.671.287	1.742.654.521		1.742.654.521	Tidak
402	'022	DJPL	MALUKU	287537	KANTOR KESYAHBANDARAN DAN OTORITAS PELABUHAN AMBON	PL.107/1/4/PRT/KSOP.ABN-2023 A/061.23000009/0/2	Penyelenggaraan Angkutan Laut Perintis Kode Trayek R-76 TA. 2023	KAWAN BERSAMA LOGISTIK	6.902.438.934	1.721.692.116		1.721.692.116	Tidak
403	'022	DJPL	MALUKU	287537	KANTOR KESYAHBANDARAN DAN OTORITAS PELABUHAN AMBON	PL.107/1/5/PRT/KSOP.ABN-2023 A/061.23000006/0/3	Penyelenggaraan Angkutan Laut Perintis Kode Trayek R-77 TA. 2023	INTI SAMUDERA TIMUR	5.907.883.000	551.274.437		551.274.437	Tidak
404	'022	DJPL	MALUKU UTARA	287541	KANTOR KESYAHBANDARAN DAN OTORITAS PELABUHAN TERNATE	PL.107/30/5/KSOP.TTE-2022 A/062.23000014/0/2	PENYELENGGARAAN SUBSIDI PENGOPERASIAN ANGKUTAN LAUT PERINTIS PANGKALAN TERNATE KODE TRAYEK R-61 TAHUN ANGGARAN 2023	AKSAR SAPUTRA LINES	8.434.457.581	438.466.032		438.466.032	Tidak
405	'022	DJPL	MALUKU UTARA	287541	KANTOR KESYAHBANDARAN DAN OTORITAS PELABUHAN TERNATE	PL.107/30/6/KSOP.TTE-2022 A/062.23000013/0/2	PENYELENGGARAAN SUBSIDI ANGKUTAN LAUT PERINTIS PANGKALAN TERNATE KODE TRAYEK R-62 TAHUN ANGGARAN 2023	SELVI TRANS INDO	7.777.869.987	1.131.679.142		1.131.679.142	Tidak
406	'022	DJPL	MALUKU	287558	DISTRIK NAVIGASI A M B O N	PL.107/4/5/DNG.ABN-23 A/061.23001800/0/1	Pemeliharaan Kapal KN Alphard, Semioverhoul Engine MAK 6M20C	ALTEKNIK ANUGERAH PERSADA	895.010.000	626.507.000		626.507.000	Tidak
407	'022	DJPL	NUSA TENGGARA BARAT	287647	KANTOR KESYAHBANDARAN DAN OTORITAS PELABUHAN BIMA	PL. 107 / 1 / 1 / KSOP.BMA / 2023 A/071.23000007/0/20	PENYELENGGARAAN SUBSIDI PENGOPERASIAN ANGKUTAN LAUT PERINITS PANGKALAN BIMA R-22	SINAR SARITAMA MANDIRI	11.273.262.904	701.804.975		701.804.975	Tidak
408	'022	DJPL	NUSA TENGGARA BARAT	287647	KANTOR KESYAHBANDARAN DAN OTORITAS PELABUHAN BIMA	PL.1.07/ 724 /KSOP.BMA-22 A/071.23000001/0/21	PENYELENGGARAAN SUBSIDI PENGOPERASIAN ANGKUTAN LAUT PERINTIS PANGKALAN BIMA R-20	KARUNIA UTAMA ASIA TIMUR	16.246.563.000	705.646.047		705.646.047	Tidak
409	'022	DJPL	NUSA TENGGARA BARAT	287647	KANTOR KESYAHBANDARAN DAN OTORITAS PELABUHAN BIMA	PL.1.07/ 726 /KSOP.BMA-22 A/071.23000002/0/20	PENYELENGGARAAN SUBSIDI PENGOPERASIAN ANGKUTAN LAUT PERINTIS PANGKALAN BIMA R-21	KARUNIA UTAMA ASIA TIMUR	11.925.937.400	436.687.163		436.687.163	Tidak
410	'022	DJPL	NUSA TENGGARA BARAT	287647	KANTOR KESYAHBANDARAN DAN OTORITAS PELABUHAN BIMA	PL.1.07/722/KSOP.BMA-22 A/071.23000003/0/18	PENYELENGGARAAN SUBSIDI PENGOPERASIAN ANGKUTAN LAUT PERINTIS PANGKALAN BIMA R-19	KARUNIA UTAMA ASIA TIMUR	20.155.579.000	1.449.010.334		1.449.010.334	Tidak
411	'022	DJPL	NUSA TENGGARA TIMUR	287701	KANTOR KESYAHBANDARAN DAN OTORITAS PELABUHAN LAURENTIUS SAY	PL.107/1/3/KSOP.MOF-2023 A/040.24000018/0/0	Jasa Penyelenggaraan Kegiatan Pelayanan Publik Perintis R-28	PELAYARAN WIRAYUDA MARITIM	13.420.000.000	-		-	Tidak
412	'022	DJPL	NUSA TENGGARA TIMUR	287701	KANTOR KESYAHBANDARAN DAN OTORITAS PELABUHAN LAURENTIUS SAY	PL.107/1/4/KSOP.MOF-2023 A/040.24000014/0/0	Jasa Penyelenggaraan Kegiatan pelayanan publik kapal Perintis R-31	CITRABARU ADINUSANTARA	12.641.599.000	-		-	Tidak
413	'022	DJPL	NUSA TENGGARA TIMUR	287701	KANTOR KESYAHBANDARAN DAN OTORITAS PELABUHAN LAURENTIUS SAY	PL.107/1/5/KSOP.MOF-2023 A/040.24000016/0/0	Jasa Penyelenggaraan Kegiatan Pelayanan Publik Kapal perintis R-32	PT SINAR SARITAMA MANDIRI	12.465.000.000	-		-	Tidak
414	'022	DJPL	NUSA TENGGARA TIMUR	287701	KANTOR KESYAHBANDARAN DAN OTORITAS PELABUHAN LAURENTIUS SAY	PL.107/2/14/KSOP.MOF-2022 A/040.23000004/0/2	PENYELENGGARAAN ANGKUTAN LAUT PERINTIS R-28 PANGKALAN LAURENTIUS SAY/MAUMERE TAHUN ANGGARAN 2023	LUAS LINE	12.633.101.000	384.204.365		384.204.365	Tidak
415	'022	DJPL	NUSA TENGGARA TIMUR	287701	KANTOR KESYAHBANDARAN DAN OTORITAS PELABUHAN LAURENTIUS SAY	PL.107/2/15/KSOP.MOF-2022 A/040.23000005/0/4	PENYENGGARAAN ANGKUTAN LAUT PERINTIS R-29 PANGKALAN LAURENTIUS SAY/MAUMERE TAHUN ANGGARAN 2023	CITRABARU ADINUSANTARA	11.346.060.000	1.997.785.746		1.997.785.746	Tidak
416	'022	DJPL	NUSA TENGGARA TIMUR	287701	KANTOR KESYAHBANDARAN DAN OTORITAS PELABUHAN LAURENTIUS SAY	PL.107/2/16/KSOP.MOF-2022 A/040.23000006/0/5	PENYELENGGARAAN ANGKUTAN LAUT PERINTIS R-30 PANGKALAN LAURENTIUS SAY/MAUMERE TAHUN ANGGARAN 2023	PT SINAR SARITAMA MANDIRI	11.217.707.000	511.024.049		511.024.049	Tidak
417	'022	DJPL	NUSA TENGGARA TIMUR	287701	KANTOR KESYAHBANDARAN DAN OTORITAS PELABUHAN LAURENTIUS SAY	PL.107/2/17/KSOP.MOF-2022 A/040.23000002/0/3	PENYELENGGARAAN ANGKUTAN LAUT PERINTIS R-31 PANGKALAN LAURENTIUS SAY/MAUMERE TAHUN ANGGARAN 2023	CITRABARU ADINUSANTARA	12.770.568.000	443.440.821		443.440.821	Tidak
418	'022	DJPL	NUSA TENGGARA TIMUR	287701	KANTOR KESYAHBANDARAN DAN OTORITAS PELABUHAN LAURENTIUS SAY	PL.107/2/18/KSOP.MOF-2022 A/040.23000003/0/5	PENYELENGGARAAN ANGKUTAN LAUT PERINTIS R-32 PANGKALAN LAURENTIUS SAY/MAUMERE TAHUN ANGGARAN 2023	LUAS LINE	12.165.032.008	1.325.488.402		1.325.488.402	Tidak
419	'022	DJPL	NUSA TENGGARA TIMUR	287715	KANTOR KESYAHBANDARAN DAN OTORITAS PELABUHAN WAINGAPU	PL. 107/7/05/KSOP.WPU-2022 A/041.23000005/0/10	Pekerjaan Penyelenggaraan Subsidi Angkutan Laut Perintis Trayek R-34 Pangkalan Waingapu TA. 2023	PELAYARAN MANDALA SEJAHTERA ABADI	17.886.198.616	1.368.550.665		1.368.550.665	Tidak
420	'022	DJPL	NUSA TENGGARA TIMUR	287715	KANTOR KESYAHBANDARAN DAN OTORITAS PELABUHAN WAINGAPU	PL. 107/7/06/KSOP.WPU-2022 A/041.23000006/0/10	Pekerjaan Penyelenggaraan Subsidi Angkutan Laut Perintis Trayek R-33 Pangkalan Waingapu TA. 2023	LUAS LINE	18.699.000.000	1.458.126.989		1.458.126.989	Tidak
421	'022	DJPL	NUSA TENGGARA TIMUR	287736	DISTRIK NAVIGASI K U P A N G	PL.107/16/14/DNG.KPG-2023 A/039.23000906/0/3	Pembangunan Rambu Pelabuhan Pulau Padar dan Pembangunan Rambu Pelabuhan Pulau Rinca	CITRA CELEBES MANDIRI	8.830.521.000	1.753.304.250		1.753.304.250	Tidak
422	'022	DJPL	NUSA TENGGARA TIMUR	287736	DISTRIK NAVIGASI K U P A N G	PL.107/16/15/DNG.KPG-2023 A/039.23000916/0/3	Supervisi Pembangunan Rambu Pelabuhan Pulau Padar dan Pembangunan Rambu Pelabuhan Pulau Rinca	DISEN KONSULTAN	281.052.000	56.210.400		56.210.400	Tidak
423	'022	DJPL	PAPUA	287778	KANTOR KESYAHBANDARAN DAN OTORITAS PELABUHAN JAYAPURA	PL.107/1/1/KSOP.JRA/2023 A/063.23000030/0/11	Penyelenggaraan Subsidi Pengoperasian Angkutan Laut Perintis Pangkalan Jayapura Kode Trayek R-93 TA. 2023	BAYU BAHARI NUSANTARA LINES	4.309.945.000	215.849.000		215.849.000	Tidak
424	'022	DJPL	PAPUA	287778	KANTOR KESYAHBANDARAN DAN OTORITAS PELABUHAN JAYAPURA	PL.107/1/2/KSOP.JRA/2023 A/063.23000031/0/12	Penyelenggaraan Subsidi Pengoperasian Angkutan Laut Perintis Pangkalan Jayapura Kode Trayek R-95 TA. 2023	BAYU BAHARI NUSANTARA LINES	9.865.059.000	627.149.000		627.149.000	Tidak
425	'022	DJPL	PAPUA	287782	KANTOR KESYAHBANDARAN DAN OTORITAS PELABUHAN B I A K	PL.106/1/1/KSOP.BIK-23 A/064.23000021/0/7	PENYELENGGARAAN SUBSIDI PENGOPERASIAN ANGKUTAN LAUT PERINTIS PANGKALAN BIAK KODE TRAYEK R-99	PT.PELAYARAN MANDALA SEJAHTERA ABADI	9.057.032.780	773.039.703		773.039.703	Tidak
426	'022	DJPL	IRIAN JAYA BARAT	287799	KANTOR KESYAHBANDARAN DAN OTORITAS PELABUHAN MANOKWARI	PL.106/1/16/KSOP.MKW-2022 A/065.23000003/0/2	Penyelenggaraan Subsidi Pengoperasian Angkutan Laut Perintis R-109 Pangkalan Manokwari	LUAS LINE	6.879.245.228	643.761.642		643.761.642	Tidak
427	'022	DJPL	IRIAN JAYA BARAT	287804	KANTOR KESYAHBANDARAN DAN OTORITAS PELABUHAN SORONG	PL.107/5/19/KSOP.SRG-2022 A/066.23000004/0/2	PENYELENGGARAAN SUBSIDI PENGOPERASIAN ANGKUTAN LAUT PERINTIS PANGKALAN SORONG ODE TRAYEK R-114 TA 2023	CITRABARU ADINUSANTARA	7.066.164.000	1.564.014.815		1.564.014.815	Tidak

No	BA	BAES1	WILAYAH	KODE SATKER	NAMA SATKER	NOMOR KONTRAK	URAIAN KONTRAK	NAMA SUPPLIER	TOTAL NILAI KONTRAK	NILAI RPATA ISI 2023	RPATA REALISASI 2023	NILAI RPATA PADA NERACA (ISI-REAL)	LANJUT TA BERIKUTNYA
428	'022	DJPL	IRIAN JAYA BARAT	287804	KANTOR KESYAHBANDARAN DAN OTORITAS PELABUHAN SORONG	PL.107/6/1/KSOP.SRG-2022 A/066.23000028/0/2	PENYELENGGARAAN SUBSIDI PENGOPERASIAN ANGKUTAN LAUT PERINTIS PANGKALAN SORONG KODE TRAYEK R-117 TA 2023	LUAS LINE	9.245.242.700	957.811.072		957.811.072	Tidak
429	'022	DJPL	IRIAN JAYA BARAT	287804	KANTOR KESYAHBANDARAN DAN OTORITAS PELABUHAN SORONG	PL.107/6/3/KSOP.SRG-2022 A/066.23000029/0/3	PENYELENGGARAAN SUBSIDI PENGOPERASIAN ANGKUTAN LAUT PERINTIS PANGKALAN SORONG KODE TRAYEK R-118 TA 2023	LUAS LINE	15.821.783.200	1.827.776.002		1.827.776.002	Tidak
430	'022	DJPL	IRIAN JAYA BARAT	287804	KANTOR KESYAHBANDARAN DAN OTORITAS PELABUHAN SORONG	PL.107/6/5/KSOP.SRG-2022 A/066.23000005/0/3	PENYELENGGARAAN SUBSIDI PENGOPERASIAN ANGKUTAN LAUT PERINTIS PANGKALAN SORONG KODE TRAYEK R-113 TA 2023	PELAYARAN MANDALA SEJAHTERA ABADI	8.655.336.000	814.538.745		814.538.745	Tidak
431	'022	DJPL	IRIAN JAYA BARAT	287804	KANTOR KESYAHBANDARAN DAN OTORITAS PELABUHAN SORONG	PL.107/6/6/KSOP.SRG-2022 A/066.23000006/0/3	PENYELENGGARAAN SUBSIDI PENGOPERASIAN ANGKUTAN LAUT PERINTIS PANGKALAN SORONG KODE TRAYEK R-115 TA 2023	CITRABARU ADINUSANTARA	9.178.570.000	1.169.780.831		1.169.780.831	Tidak
432	'022	DJPL	PAPUA	287825	KANTOR KESYAHBANDARAN DAN OTORITAS PELABUHAN MERAUKE	HK.107/3/15/KSOP.MRK-2022 A/068.23000014/0/7	Penyelenggaraan Subsidi Pengoperasian Angkutan Laut Perintis Pangkalan Merauke Kode Trayek R-100 Tahun Anggaran 2023	LUAS LINE	7.085.538.326	483.475.415		483.475.415	Tidak
433	'022	DJPL	PAPUA	287825	KANTOR KESYAHBANDARAN DAN OTORITAS PELABUHAN MERAUKE	HK.107/3/16/KSOP.MRK-2022 A/068.23000015/0/8	Penyelenggaraan Subsidi Pengoperasian Angkutan Laut Perintis Pangkalan Merauke Kode Trayek R-103 Tahun Anggaran 2023	CITRABARU ADINUSANTARA	5.408.590.976	447.186.925		447.186.925	Tidak
434	'022	DJPL	PAPUA	287825	KANTOR KESYAHBANDARAN DAN OTORITAS PELABUHAN MERAUKE	HK.107/3/17/KSOP.MRK-2022 A/068.23000016/0/7	Penyelenggaraan Subsidi Pengoperasian Angkutan Laut Perintis Pangkalan Merauke Kode Trayek R-105 Tahun Anggaran 2023	LUAS LINE	11.029.950.724	978.771.118		978.771.118	Tidak
435	'022	DJPL	PAPUA	287825	KANTOR KESYAHBANDARAN DAN OTORITAS PELABUHAN MERAUKE	HK.107/3/18/KSOP.MRK-2022 A/068.23000017/0/8	Penyelenggaraan Subsidi Pengoperasian Angkutan Laut Perintis Pangkalan Merauke Kode Trayek R-106 Tahun Anggaran 2023	CITRABARU ADINUSANTARA	5.537.528.485	430.975.374		430.975.374	Tidak
436	'022	DJPL	PAPUA	287825	KANTOR KESYAHBANDARAN DAN OTORITAS PELABUHAN MERAUKE	HK.107/3/19/KSOP.MRK-2022 A/068.23000018/0/7	Penyelenggaraan Subsidi Pengoperasian Angkutan Laut Perintis Pangkalan Merauke Kode Trayek R-107 Tahun Anggaran 2023	CITRABARU ADINUSANTARA	4.988.594.000	331.323.442		331.323.442	Tidak
437	'022	DJPL	KALIMANTAN TIMUR	289850	KANTOR UNIT PENYELENGGARA PELABUHAN TANA PASER	PL.107/1/5/UPP.TPR-2022 A/047.22000577/2/5	PAKET PEKERJAAN KONSTRUKSI REHABILITASI FASILITAS PELABUHAN TANA PASER TA. 2022-2023	SULAWESI MAKMUR PRATAMA	64.404.445.988	8.867.503.918	-	8.867.503.918	Tidak
438	'022	DJPL	SULAWESI SELATAN	289885	UNIT PENYELENGGARA PELABUHAN BULU KUMBA	PL.107/02/19/PPK/UPP.Blk-23 A/056.23000121/0/1	Pekerjaan Konstruksi Pembangunan Fasilitas Pelabuhan Laut kajang TA.2023	WIRA BHAKTI	12.265.783.000	3.525.580.700	3.525.580.700	-	Tidak
439	'022	DJPL	SULAWESI SELATAN	289885	UNIT PENYELENGGARA PELABUHAN BULU KUMBA	PL.107/02/20/PPK/UPP.Blk-23 A/056.23000122/0/0	Pekerjaan Pengadaan jasa Konsultansi Supervisi Pembangunan Fasilitas Pelabuhan Laut kajang TA.2023	TRIMAKO ABDI KONSULINDO	363.126.288	99.439.572	99.439.572	-	Tidak
440	'022	DJPL	MALUKU	289911	UNIT PENYELENGGARA PELABUHAN SAUMLAKI	PL.107/2/10/UPP.SXK-2022 A/104.23000003/0/10	PEKERJAAN PENYELENGGARAAN ANGKUTAN LAUT PERINTIS R-84 TA.2023	PERUSAHAAN PELAYARAN INTI IRAMA LINES	14.399.360.743	4.880.988.684		4.880.988.684	Tidak
441	'022	DJPL	MALUKU	289911	UNIT PENYELENGGARA PELABUHAN SAUMLAKI	PL.107/2/11/UPP.SXK-2022 A/104.23000006/0/10	PEKERJAAN PENYELENGGARAAN ANGKUTAN LAUT PERINTIS R-87 TA.2023	PELAYARAN KARYA BERKAT MAKMUR	12.349.323.111	650.074.741		650.074.741	Tidak
442	'022	DJPL	MALUKU	289911	UNIT PENYELENGGARA PELABUHAN SAUMLAKI	PL.107/2/12/UPP.SXK-2022 A/104.23000004/0/8	PEKERJAAN PENYELENGGARAAN ANGKUTAN LAUT PERINTIS R-89 TA.2023	INTI SAMUDERA TIMUR	5.465.203.712	301.017.112		301.017.112	Tidak
443	'022	DJPL	MALUKU	289911	UNIT PENYELENGGARA PELABUHAN SAUMLAKI	PL.107/2/13/UPP.SXK-2022 A/104.23000007/0/9	PEKERJAAN PENYELENGGARAAN ANGKUTAN LAUT PERINTIS R-90 TA.2023	PELAYARAN KARYA BERKAT MAKMUR	15.735.262.507	735.901.606		735.901.606	Tidak
444	'022	DJPL	MALUKU	289911	UNIT PENYELENGGARA PELABUHAN SAUMLAKI	PL.107/2/14/UPP.SXK-2022 A/104.23000005/0/9	PEKERJAAN PENYELENGGARAAN ANGKUTAN LAUT PERINTIS R-91 TA.2023	INTI SAMUDERA TIMUR	6.871.071.345	771.454.274		771.454.274	Tidak
445	'022	DJPL	DKI JAKARTA	412772	KANTOR PUSAT DITJEN PERHUBUNGAN LAUT	PL.107/37/4/DJPL/2023 A/133.23006690/0/0	Pencetakan Buku Pelaut Kapal Niaga Dit. Kappel	PERUM PERCETAKAN UANG RI	6.561.210.000	6.561.210.000		6.561.210.000	Tidak
446	'022	DJPL	DKI JAKARTA	412772	KANTOR PUSAT DITJEN PERHUBUNGAN LAUT	PL.107/49/4/DJPL/2023 A/133.23008399/0/1	PEMBANGUNAN GEDUNG ARSIP DITJEN HUBLA	SARWO BATHI PERMANA	5.011.462.000	563.491.300		563.491.300	Tidak
447	'022	DJPL	DKI JAKARTA	412772	KANTOR PUSAT DITJEN PERHUBUNGAN LAUT	PL.107/49/7/DJPL/2023 A/133.23008623/0/0	Konsultan Pengawas Pembangunan Gedung Arsip Ditjen Hubla	MARGA JAYA	319.929.750	319.929.750		319.929.750	Tidak
448	'022	DJPL	DKI JAKARTA	412772	KANTOR PUSAT DITJEN PERHUBUNGAN LAUT	PL.107/69/16/DJPL/2023 A/133.23009815/0/0	Pengadaan Lift Gedung Arsip Ditjen Hubla	RAFANDA AL RAZAAK	832.966.200	832.966.200		832.966.200	Tidak
449	'022	DJPL	DKI JAKARTA	412772	KANTOR PUSAT DITJEN PERHUBUNGAN LAUT	PL.107/79/23/DJPL/2023 A/133.23011545/0/0	Belanja Jasa Lainnya Kegiatan Evaluasi Kinerja TA. 2023	KIAD GAMA SAKTI	908.130.960	908.130.960	908.130.960	-	Tidak
450	'022	DJPL	DKI JAKARTA	412772	KANTOR PUSAT DITJEN PERHUBUNGAN LAUT	PL/107/2/7/BO/SP/2023 A/133.23006518/0/0	Operasionalisasi dan Pemeliharaan Aplikasi SEHATI Ditjen Hubla	SANGKURIANG INTERNASIONAL	5.798.212.650	579.821.265		579.821.265	Tidak
451	'022	DJPL	JAWA BARAT	412817	KANTOR KESYAHBANDARAN DAN OTORITAS PELABUHAN CIREBON	PL.107/4/5/KSOP.Cbn-2023 A/024.23000872/0/0	Pemeliharaan Rumah Dinas Cipto Kantor Kesyahbandaran dan Otoritas Pelabuhan Kelas II Cirebon	KONDANG KAUTAMAAN	198.592.000	198.592.000	198.592.000	-	Tidak
452	'022	DJPL	JAWA BARAT	412817	KANTOR KESYAHBANDARAN DAN OTORITAS PELABUHAN CIREBON	PL.107/4/7/KSOP.Cbn-2023 A/024.23000871/0/0	Pemeliharaan Wilker dan Rumah Dinas Samadikun Kantor Kesyahbandaran dan Otoritas Pelabuhan Kelas II Cirebon	SRI ARNIATI KARYA	197.674.000	197.674.000	197.674.000	-	Tidak
453	'022	DJPL	JAWA TENGAH	412823	KANTOR KESYAHBANDARAN DAN OTORITAS PELABUHAN TANJUNG EMAS	PL.107/01/01/KSOP.TG.EMAS-2023 A/134.23000019/0/5	Subsidi Operasional Angkutan Laut Perintis Tahun Anggaran 2023	SUBSEA LINTAS GLOBALINDO	8.194.646.400	916.038.297		916.038.297	Tidak
454	'022	DJPL	JAWA TENGAH	412832	KANTOR KESYAHBANDARAN DAN OTORITAS PELABUHAN TEGAL	PL.107/1/18/KSOP.TGL.2023 A/118.23000355/0/0	DED Pembangunan Gedung Kantor KSOP Tegal, volume : 1 paket.	PT MITRA GUTAMA LIMA (TRATAMA)	199.534.000	199.534.000	199.534.000	-	Tidak
455	'022	DJPL	JAWA TIMUR	412920	KANTOR KESYAHBANDARAN DAN OTORITAS PELABUHAN PROBOLINGGO	PL.107/15/11/KSOP.Pbl/2023 A/035.23000341/0/0	Pengadaan Meteran Listrik untuk Gedung Baru Kantor Kesyahbandaran dan Otoritas Pelabuhan Kelas IV Probolinggo	MATRIX JAYA UNGGUL	197.344.125	197.344.125		197.344.125	Tidak
456	'022	DJPL	JAWA TIMUR	412920	KANTOR KESYAHBANDARAN DAN OTORITAS PELABUHAN PROBOLINGGO	PL.107/15/5/KSOP.Pbl/2023 A/035.23000339/0/0	PENGADAAN MEUBELAIR PADA KANTOR KESYAHBANDARAN DAN OTORITAS PELABUHAN KELAS IV PROBOLINGGO	PRATAMA KARYA	199.200.000	199.200.000		199.200.000	Tidak
457	'022	DJPL	JAWA TIMUR	412920	KANTOR KESYAHBANDARAN DAN OTORITAS PELABUHAN PROBOLINGGO	PL.107/7/20/KSOP.Pbl/2023 A/035.23000154/0/1	Pengawasan Pembangunan Gedung Pelayanan Operasional Pelabuhan Probolinggo	TITIAN CAHAYA CONSULTAN	236.575.271	23.657.527	23.657.527	-	Tidak
458	'022	DJPL	JAWA TIMUR	412920	KANTOR KESYAHBANDARAN DAN OTORITAS PELABUHAN PROBOLINGGO	PL.107/8/1/KSOP.Pbl/2023 A/035.23000157/0/1	Pembangunan Gedung Pelayanan Operasional Pelabuhan Probolinggo	MAHKOTA KARYA	7.108.476.907	710.847.691	710.847.691	-	Tidak
459	'022	DJPL	JAWA TIMUR	412942	KANTOR KESYAHBANDARAN DAN OTORITAS PELABUHAN KALIANGET	HK.107/03/12/KSOP.KLG-2022 A/036.23000001/0/15	PENYELENGGARAAN SUBSIDI PENGOPERASIAN ANGKUTAN LAUT PERINTIS PANGKALAN KALIANGET KODE TRAYEK R 18 TAHUN ANGGARAN 2023	CITRABARU ADINUSANTARA	9.276.025.236	370.325.970	370.325.970	-	Tidak
460	'022	DJPL	SUMATERA BARAT	413070	KANTOR KESYAHBANDARAN DAN OTORITAS PELABUHAN TELUK BAYUR	PL.107/2/10/KSOP.TBS-2022 A/010.23000032/0/12	Pekerjaan Penyelenggaraan Subsidi Pengoperasian Angkutan Laut Perintis Pangkalan Teluk Bayur Trayek R-3 Tahun Anggaran 2023	PELAYARAN KARYA BERKAT MAKMUR	11.746.953.150	615.466.961		615.466.961	Tidak

No	BA	BAES1	WILAYAH	KODE SATKER	NAMA SATKER	NOMOR KONTRAK	URAIAN KONTRAK	NAMA SUPPLIER	TOTAL NILAI KONTRAK	NILAI RPATA ISI 2023	RPATA REALISASI 2023	NILAI RPATA PADA NERACA (ISI-REAL)	LANJUT TA BERIKUTNYA
461	'022	DJPL	RIAU	413106	KANTOR KESYAHBANDARAN DAN OTORITAS PELABUHAN KELAS II PEKANBARU	PL.107/2/10/KSOP.PKU-2023 A/008.23001761/0/0	Pembayaran Pengawasan kontrak perkerjaan kapal patroli KNP.483	BERKAH RAMADHAN AL FITRAH	372.311.521	260.618.065		260.618.065	Ya
462	'022	DJPL	KALIMANTAN BARAT	413313	KANTOR KESYAHBANDARAN DAN OTORITAS PELABUHAN KELAS I PONTIANAK	PL.107/3/20/KSOP.PTK/2022 A/042.23000152/0/13	Penyelenggaraan Subsidi Pengoperasian Angkutan Laut Perintis R-10 Pangkalan Pontianak TA 2023.	PELAYARAN KARYA BERKAT MAKMUR	12.330.094.500	610.778.698		610.778.698	Tidak
463	'022	DJPL	KALIMANTAN BARAT	413322	KANTOR KESYAHBANDARAN DAN OTORITAS PELABUHAN SINTETE	PL.107/2/6/KSOP.STT-2022 A/093.23000010/0/1	PENYELENGGARAAN SUBSIDI PENGOPERASIAN ANGKUTAN LAUT PERINTIS PANGKALAN SINTETE R-9 TA 2023	PT CITRABARU ADINUSANTARA	8.577.592.000	561.866.719		561.866.719	Tidak
464	'022	DJPL	DKI JAKARTA	413422	KANTOR KESYAHBANDARAN DAN OTORITAS PELABUHAN UTAMA TANJUNG PRIOK	PL. 107/6/2/KSOP.TPK/2023 A/133.23011202/0/0	Penyusunan DED Penataan Ruang Gedung KSOP Utama Tanjung Priok Jalan Palmas	PT HERPIS PERTOMA MULIA	99.123.000	99.123.000		99.123.000	Tidak
465	'022	DJPL	DKI JAKARTA	413422	KANTOR KESYAHBANDARAN DAN OTORITAS PELABUHAN UTAMA TANJUNG PRIOK	PL.107/5/14/KSOP.TPK/2023 A/133.23010928/0/0	JASA KONSULTANSI PENDAMPINGAN SERTIFIKASI ISO 9001:2015	CIPTA CITRA CONSULTING	99.567.000	99.567.000		99.567.000	Tidak
466	'022	DJPL	DKI JAKARTA	413422	KANTOR KESYAHBANDARAN DAN OTORITAS PELABUHAN UTAMA TANJUNG PRIOK	PL.107/5/16/KSOP.TPK/2023 A/133.23010929/0/0	JASA KONSULTANSI PENDAMPINGAN SERTIFIKASI ISO 14001:2015	PT MAGSIS CITRA INDONESIA	99.567.000	99.567.000		99.567.000	Tidak
467	'022	DJPL	DKI JAKARTA	413422	KANTOR KESYAHBANDARAN DAN OTORITAS PELABUHAN UTAMA TANJUNG PRIOK	PL.107/5/25/KSOP.TPK/2023 A/133.23011201/0/0	Penyusunan DED Penataan Ruang Gedung KSOP Utama Tanjung Priok Jalan Padamarang	SEWUN INDO KONSULTAN	99.234.000	99.234.000		99.234.000	Tidak
468	'022	DJPL	SULAWESI BARAT	413463	UNIT PENYELENGGARA PELABUHAN KELAS III M A M U J U	PL.107/1/1/UPP MU-2023 A/178.23000042/0/9	PENYELENGGARAAN SUBSIDI PENGOPERASIAN ANGKUTAN LAUT PERINTIS PANGKALAN MAMUJU TRAYEK R-44 TAHUN ANGGARAN 2023	SINAR SARITAMA MANDIRI	8.040.541.300	491.197.832		491.197.832	Tidak
469	'022	DJPL	MALUKU	413520	UNIT PENYELENGGARA PELABUHAN T U A L	HK.201/1/2/K.UPP.TL-2022 A/084.23000026/0/7	Pekerjaan Penyelenggaraan Subsidi Pengoperasian Angkutan Laut Perintis Pangkalan Tual Kode Trayek R-78 Tahun Anggaran 2023	PT.PERUSAHAAN PELAYARAN INTI IRAMA LINES	8.578.847.750	715.677.589		715.677.589	Tidak
470	'022	DJPL	MALUKU	413520	UNIT PENYELENGGARA PELABUHAN T U A L	HK.201/1/3/K.UPP.TL-2022 A/084.23000027/0/6	Pekerjaan Penyelenggara Subsidi Pengoperasian Angkutan Laut Perintis Pangkalan Tual Kode Trayek R-79 Tahun Anggaran 2023	PT.INTI SAMUDERA TIMUR	12.883.637.580	2.273.943.860		2.273.943.860	Tidak
471	'022	DJPL	MALUKU	413520	UNIT PENYELENGGARA PELABUHAN T U A L	HK.201/1/4/K.UPP.TL-2022 A/084.23000028/0/5	Pekerjaan Penyelenggara Subsidi Pengoperasian Angkutan Laut Perintis Pangkalan Tual Kode Trayek R-80 Tahun Anggaran 2023	PT.INTI SAMUDERA TIMUR	8.253.553.632	2.328.247.905		2.328.247.905	Tidak
472	'022	DJPL	MALUKU	413520	UNIT PENYELENGGARA PELABUHAN T U A L	HK.201/1/5/K.UPP.TL-2022 A/084.23000031/0/6	Pekerjaan Penyelenggara Subsidi Pengoperasian Angkutan Laut Perintis Pangkalan Tual Kode Trayek R-81 Tahun Anggaran 2023	KAWAN BERSAMA LOGISTIK	8.459.219.133	1.669.675.225		1.669.675.225	Tidak
473	'022	DJPL	MALUKU	413520	UNIT PENYELENGGARA PELABUHAN T U A L	HK.201/1/6/K.UPP.TL-2022 A/084.23000029/0/7	Pekerjaan Penyelenggara Subsidi Pengoperasian Angkutan Laut Perintis Pangkalan Tual Kode Trayek R-82 Tahun Anggaran 2023	PT.INTI SAMUDERA TIMUR	11.666.521.273	579.631.497		579.631.497	Tidak
474	'022	DJPL	MALUKU	413520	UNIT PENYELENGGARA PELABUHAN T U A L	HK/201/1/7/K.UPP.TL-2022 A/084.23000168/0/6	Pekerjaan Penyelenggara Subsidi Pengoperasian Angkutan Laut Perintis Pangkalan Tual Kode Trayek R-83 Tahun Anggaran 2023	PT.PERUSAHAAN PELAYARAN INTI IRAMA LINES	6.328.294.396	473.549.968		473.549.968	Tidak
475	'022	DJPL	SULAWESI UTARA	413576	UNIT PENYELENGGARA PELABUHAN U L U S I A U	PL.107/01/01/KONTRAK/UPP.Uls-2023 A/083.23000025/0/1	Pengembangan Fasilitas Pelabuhan Laut Ulu Siau	REALITA TIMUR PERKASA	30.869.840.000	4.132.986.834		4.132.986.834	Tidak
476	'022	DJPL	SULAWESI UTARA	413576	UNIT PENYELENGGARA PELABUHAN U L U S I A U	PL.107/01/02/KONTRAK/UPP.Uls-2023 A/083.23000083/0/3	Supervisi Pengembangan Fasilitas Pelabuhan Laut Ulu Siau Tahun Anggaran 2023	ALYMAR LESTARI KONSULTAN	992.573.100	77.423.887		77.423.887	Tidak
477	'022	DJPL	SULAWESI TENGAH	413591	UNIT PENYELENGGARA PELABUHAN KOLONEDALE	PL.107/15/1/UPP.KDL-SBSN.2023 A/052.23000105/0/1	PENGEMBANGAN FASILITAS PELABUHAN KOLONEDALE TAHUN ANGGARAN 2023	SULAWESI MAKMUR PRATAMA	58.180.208.777	7.933.303.380		7.933.303.380	Tidak
478	'022	DJPL	SULAWESI TENGAH	413591	UNIT PENYELENGGARA PELABUHAN KOLONEDALE	PL.107/2/04/UPP.KDLSBSN.SV.BKU-2023 A/052.23000103/0/1	SUPERVISI PENGEMBANGAN FASILITAS PELABUHAN BUNGKU	MAHAKARYA ABADI KONSULTAN	1.504.772.000	401.582.860		401.582.860	Tidak
479	'022	DJPL	SULAWESI TENGAH	413591	UNIT PENYELENGGARA PELABUHAN KOLONEDALE	PL.107/2/1/UPP.KDL-SBSN BKU 2023 A/052.23000108/0/1	PENGEMBANGAN FASILITAS PELABUHAN BUNGKU	PHARMA KASIH SENTOSA	51.577.244.000	2.578.862.200		2.578.862.200	Tidak
480	'022	DJPL	SULAWESI TENGAH	413591	UNIT PENYELENGGARA PELABUHAN KOLONEDALE	PL.107/5/1/UPP.KDL-2023 A/052.23000063/0/3	PENYELENGGARAAN SUBSIDI PENGOPERASIAN ANGKUTAN LAUT PERINTIS PANGKALAN KOLONEDALE KODE TRAYEK R-51 TAHUN ANGGARAN 2023	SUBSEA LINTAS GLOBALINDO	10.656.094.420	1.343.710.345		1.343.710.345	Tidak
481	'022	DJPL	SULAWESI TENGAH	413591	UNIT PENYELENGGARA PELABUHAN KOLONEDALE	PL.108/01/3/UPP.KDL-SBSN BKU OPTI 2023 A/052.23000278/0/0	Pekerjaan Supervisi Pengembangan Fasilitas Pelabuhan Bungku (Optimalisasi)	RAMU PRIMA PERSADA	290.148.450	116.059.380		116.059.380	Tidak
482	'022	DJPL	SULAWESI TENGAH	413591	UNIT PENYELENGGARA PELABUHAN KOLONEDALE	PL.109/01/1/UPP.KDL-SBSN OPTI 2023 A/052.23000273/0/1	Pekerjaan Konstruksi Pengembangan Fasilitas Pelabuhan Bungku (Optimalisasi)	CAKA ANUGRAH MANDIRI	7.761.240.000	3.521.040.000		3.521.040.000	Tidak
483	'022	DJPL	SULAWESI TENGAH	413602	UNIT PENYELENGGARA PELABUHAN A M P A N A	PL.107/235/31/UPP.Amp-2022 A/052.23000035/0/8	Pekerjaan Penyelenggaraan Subsidi Angkutan Laut Perintis Kode Trayek R-53 Pangkalan Ampana	SUBSEA LINTAS GLOBALINDO	8.733.455.338	1.716.952.298		1.716.952.298	Tidak
484	'022	DJPL	MALUKU	413633	UNIT PENYELENGGARA PELABUHAN D O B O	PL.106/1/5/UPP.DOB-2023 A/084.23000005/0/0	Supervisi Pengembangan Fasilitas Pelabuhan Laut Dobo TA. 2023	PT NUANSA KARYA KONSULTAN	1.552.113.000	217.295.820		217.295.820	Tidak
485	'022	DJPL	MALUKU	413633	UNIT PENYELENGGARA PELABUHAN D O B O	PL.106/1/1/UPP.DOB-2023 A/084.23000004/0/3	Konstruksi Pengembangan Fasilitas Pelabuhan Laut Dobo TA. 2023	SUATRI	86.188.485.000	8.024.537.006		8.024.537.006	Tidak
486	'022	DJPL	MALUKU UTARA	413658	KANTOR UNIT PENYELENGGARA PELABUHAN BABANG	PL.107/11/24/UPP.BBG-2022 A/062.23000097/0/8	PENYELENGGARAAN SUBSIDI PENGOPERASIAN ANGKUTAN LAUT PERINTIS PANGKALAN BABANG KODE TRAYEK R-65 TAHUN 2023	KARUNIA UTAMA ASIA TIMUR	12.326.321.603	916.774.780		916.774.780	Tidak
487	'022	DJPL	MALUKU UTARA	413658	KANTOR UNIT PENYELENGGARA PELABUHAN BABANG	PL.107/11/25/UPP.BBG-2022 A/062.23000098/0/7	PENYELENGGARAAN SUBSIDI PENGOPERASIAN ANGKUTAN LAUT PERINTIS PANGKALAN BABANG KODE TRAYEK R-66 TAHUN 2023	KARUNIA UTAMA ASIA TIMUR	7.875.619.315	538.662.596		538.662.596	Tidak
488	'022	DJPL	MALUKU UTARA	413664	UNIT PENYELENGGARA PELABUHAN KELAS II SANANA	PL.107/1/15/UPP.SNA-2022 A/062.23000012/0/3	PENYELENGGARAAN ANGKUTAN LAUT PERINTIS PANGKALAN SANANA KODE TRAYEK R-67 TAHUN ANGGARAN 2023	PT. PELAYARAN MANDALA SEJAHTERA ABADI	13.979.722.740	929.022.411		929.022.411	Tidak
489	'022	DJPL	MALUKU UTARA	413664	UNIT PENYELENGGARA PELABUHAN KELAS II SANANA	PL.107/1/16/UPP.SNA-2022 A/062.23000025/0/5	PENYELENGGARAAN ANGKUTAN LAUT PERINTIS PANGKALAN SANANA KODE TRAYEK R-68 TAHUN ANGGARAN 2023	PT. PELAYARAN MANDALA SEJAHTERA ABADI	7.728.260.269	508.494.660		508.494.660	Tidak
490	'022	DJPL	DKI JAKARTA	413721	BALAI TEKNOLOGI KESELAMATAN PELAYARAN	PL.106/11/1/BTKP/2022 A/133.22007348/2/0	MANAJEMEN KONTRUKSI PEMBANGUNAN GEDUNG LABORATORIUM BTKP	ARIHTA TEKNIK PERSADA JO PT. MATARAM SURYA CIPTA	954.123.150	242.142.950		242.142.950	Tidak
491	'022	DJPL	DKI JAKARTA	413721	BALAI TEKNOLOGI KESELAMATAN PELAYARAN	PL.106/11/3/BTKP/2022 A/133.22007398/2/3	LANJUTAN PEMBANGUNAN GEDUNG LABORATORIUM	SOMBA HASBO	22.402.072.600	4.719.757.700		4.719.757.700	Ya

No	BA	BAES1	WILAYAH	KODE SATKER	NAMA SATKER	NOMOR KONTRAK	URAIAN KONTRAK	NAMA SUPPLIER	TOTAL NILAI KONTRAK	NILAI RPATA ISI 2023	RPATA REALISASI 2023	NILAI RPATA PADA NERACA (ISI-REAL)	LANJUT TA BERIKUTNYA
492	'022	DJPL	JAWA TIMUR	413730	KANTOR KESYAHBANDARAN DAN OTORITAS PELABUHAN TANJUNG WANGI	PL.107/5/20/KSOP.TG.WI/2023 A/100.23000203/0/0	Pekerjaan Jasa Konsultasi Konstruksi	MATRA CIPTA	479.823.585	191.929.434	191.929.434	-	Tidak
493	'022	DJPL	DKI JAKARTA	439180	PENINGKATAN FUNGSI KESATUAN PENJAGAAN LAUT DAN PANTAI	HH.01/KPL-III-A/PFKPLP/XII/2022 A/133.22008285/2/3	Pekerjaan Pembangunan 1 (Satu) Unit Kapal Patroli Kelas III Aluminium Paket A (SBSN) MYC 2022-2023	PT TESCO INDOMARITIM	28.063.032.536	13.701.655.617		13.701.655.617	Tidak
494	'022	DJPL	DKI JAKARTA	439180	PENINGKATAN FUNGSI KESATUAN PENJAGAAN LAUT DAN PANTAI	HH.01/KPL-III-B/PFKPLP/XII/2022 A/133.22008286/2/2	Pekerjaan Pembangunan 1 (Satu) Unit Kapal Patroli Kelas III Aluminium Paket B (SBSN) MYC 2022-2023	PT TESCO INDOMARITIM	28.113.386.150	13.725.825.352		13.725.825.352	Tidak
495	'022	DJPL	DKI JAKARTA	439180	PENINGKATAN FUNGSI KESATUAN PENJAGAAN LAUT DAN PANTAI	HH.01/KPL-IV/PFKPLP/V/2023 A/133.23003579/0/0	Pekerjaan Pembangunan 2 (Dua) Unit Kapal Patroli Kelas IV Aluminium	TRI RATNA DIESEL INDONESIA	21.170.397.300	3.387.263.568	3.387.263.568	-	Tidak
496	'022	DJPL	DKI JAKARTA	439180	PENINGKATAN FUNGSI KESATUAN PENJAGAAN LAUT DAN PANTAI	HH.01/SPV-III-A/PFKPLP/XII/2022 A/133.22008287/2/1	Pekerjaan Pengawasan (Supervisi) Pembangunan 1 (Satu) Unit Kapal Patroli Kelas III Aluminium Paket A (SBSN)	PT.SUWONDO SANDIKA	863.208.150	414.339.912	414.339.912	-	Tidak
497	'022	DJPL	DKI JAKARTA	439180	PENINGKATAN FUNGSI KESATUAN PENJAGAAN LAUT DAN PANTAI	HH.01/SPV-III-B/PFKPLP/XII/2022 A/133.22008293/2/1	Pekerjaan Pengawasan (Supervisi) Pembangunan 1 (Satu) Unit Kapal Patroli Kelas III Aluminium Paket B (SBSN)	INDO SHIPTEK MANAJEMEN	889.004.290	426.722.059	426.722.059	-	Tidak
498	'022	DJPL	DKI JAKARTA	439200	PENINGKATAN FUNGSI KEPELABUHAN PUSAT	'02/PFKP/KONTRAK/KONSESI-KPLBHN/III/2023 A/133.23003053/0/0	PENDAMPINGAN KEGIATAN KONSESI DAN KERJA SAMA DI BIDANG KEPELABUHANAN	YUCHI KAJI TAMA	919.401.900	91.940.190	91.940.190	-	Tidak
499	'022	DJPL	DKI JAKARTA	439200	PENINGKATAN FUNGSI KEPELABUHAN PUSAT	'02/PFKP/KONTRAK/KPBU-KPLBHN/III/2023 A/133.23003052/0/0	PENDAMPINGAN PELAKSANAAN KERJA SAMA PEMERINTAH DENGAN BADAN USAHA (KPBU) DI BIDANG KEPELABUHANAN	RAYASURVERINDO TIRTASARANA	1.513.163.100	151.316.310	151.316.310	-	Tidak
500	'022	DJPL	DKI JAKARTA	439200	PENINGKATAN FUNGSI KEPELABUHAN PUSAT	'02/PFKP/KONTRAK/RIP/IKN/VIII/2023 A/133.23006887/0/1	STUDI PENYUSUNAN RENCANA INDUK PELABUHAN PENDUKUNG IBU KOTA NEGARA (IKN) PROVINSI KALIMANTAN TIMUR	ANINDYA KARYA DESAIN	1.433.553.900	130.647.000		130.647.000	Tidak
501	'022	DJPL	DKI JAKARTA	439200	PENINGKATAN FUNGSI KEPELABUHAN PUSAT	'1/KONTRAK/PMU/VII/2021 A/133.21001795/3/1	KONSULTAN PROJECT MANAGEMENT UNIT (PMU) REHABILITASI DAN REKONSTRUKSI PELABUHAN DI TELUK PALU	MARGA NUSANTARA PERSADA	3.558.491.794	1.054.627.297		1.054.627.297	Tidak
502	'022	DJPL	DKI JAKARTA	439200	PENINGKATAN FUNGSI KEPELABUHAN PUSAT	'22/PFKP/KONTRAK/DED-IKN/VIII/2023 A/133.23007477/0/1	STUDI DETAIL ENGINEERING DESIGN (DED) FASILITAS PELABUHAN LAUT PENDUKUNG IBUKOTA NEGARA PROVINSI KALIMANTAN TIMUR	MITRA REKA NUSA KSO PT. GRAHA MITRA KONSULTAN	1.504.650.000	68.609.100		68.609.100	Tidak
503	'022	DJPL	DKI JAKARTA	439454	PENINGKATAN KESELAMATAN LALU LINTAS ANGKUTAN LAUT PUSAT	KTRK/TL-T4/XII/2022 A/133.23000218/0/2	Pekerjaan Penyelenggaraan Kewajiban Pelayanan Publik Untuk Angkutan Barang Di Laut Trayek T-4 Tahun Anggaran 2023	CITRABARU ADINUSANTARA	15.824.508.184	2.188.777.353		2.188.777.353	Tidak
504	'022	DJPL	DKI JAKARTA	439454	PENINGKATAN KESELAMATAN LALU LINTAS ANGKUTAN LAUT PUSAT	KTRK/TL-T9/XII/2022 A/133.23000178/0/3	Pekerjaan Penyelenggaraan Kewajiban Pelayanan Publik Untuk Angkutan Barang Di Laut Trayek T-9 Tahun Anggaran 2023	TEMAS, TBK	9.799.247.534	1.083.375.398		1.083.375.398	Tidak
505	'022	DJPL	DKI JAKARTA	439454	PENINGKATAN KESELAMATAN LALU LINTAS ANGKUTAN LAUT PUSAT	SPK.01/TIKET-MUTIS/BINAIYA/KUPANG - ENDE/XII/2023 A/133.23011579/0/0	Pekerjaan Tiket Gratis Penumpang Kapal Laut Masa Angkutan Natal 2023 Ruas Kupang - Ende	PELAYARAN NASIONAL INDONESIA (PT.PELNI)	73.205.000	73.205.000		73.205.000	Tidak
506	'022	DJPL	DKI JAKARTA	439454	PENINGKATAN KESELAMATAN LALU LINTAS ANGKUTAN LAUT PUSAT	SPK.01/TIKET-MUTIS/DEMPO/MAKASSAR - SURABAYA/XII/2023 A/133.23011578/0/0	Pekerjaan Tiket Gratis Penumpang Kapal Laut Masa Angkutan Natal 2023 Ruas Makassar - Surabaya	PELAYARAN NASIONAL INDONESIA (PT.PELNI)	140.000.000	140.000.000		140.000.000	Tidak
507	'022	DJPL	DKI JAKARTA	439454	PENINGKATAN KESELAMATAN LALU LINTAS ANGKUTAN LAUT PUSAT	SPK.01/TIKET-MUTIS/KELUD/BATAM-BELAWAN/XII/2023 A/133.23011573/0/0	Pekerjaan Tiket Gratis Penumpang Kapal Laut Masa Angkutan Natal 2023 Ruas Batam - Belawan	PELAYARAN NASIONAL INDONESIA (PT.PELNI)	120.150.000	120.150.000		120.150.000	Tidak
508	'022	DJPL	DKI JAKARTA	439454	PENINGKATAN KESELAMATAN LALU LINTAS ANGKUTAN LAUT PUSAT	SPK.01/TIKET-MUTIS/NGGAPULU/AMBON - TUAL/XII/2023 A/133.23011581/0/0	Pekerjaan Tiket Gratis Penumpang Kapal Laut Masa Angkutan Natal 2023 Ruas Ambon - Tual	PELAYARAN NASIONAL INDONESIA (PT.PELNI)	194.880.000	194.880.000		194.880.000	Tidak
509	'022	DJPL	DKI JAKARTA	439454	PENINGKATAN KESELAMATAN LALU LINTAS ANGKUTAN LAUT PUSAT	SPK.01/TIKET-MUTIS/NGGAPULU/MAKASSAR - BAUBAU/XII/2023 A/133.23011575/0/0	Pekerjaan Tiket Gratis Penumpang Kapal Laut Masa Angkutan Natal 2023 Ruas Makassar - Bau Bau	PELAYARAN NASIONAL INDONESIA (PT.PELNI)	110.000.000	110.000.000		110.000.000	Tidak
510	'022	DJPL	DKI JAKARTA	439454	PENINGKATAN KESELAMATAN LALU LINTAS ANGKUTAN LAUT PUSAT	SPK.01/TIKET-MUTIS/SIGUNTANG/BALIKPAPAN-PARE PARE/XII/2023 A/133.23011577/0/0	Pekerjaan Tiket Gratis Penumpang Kapal Laut Masa Angkutan Natal 2023 Ruas Balikpapan - Pare Pare	PELAYARAN NASIONAL INDONESIA (PT.PELNI)	116.000.000	116.000.000		116.000.000	Tidak
511	'022	DJPL	DKI JAKARTA	439454	PENINGKATAN KESELAMATAN LALU LINTAS ANGKUTAN LAUT PUSAT	SPK.01/TIKET-MUTIS/SINABUNG/ JAYAPURA - BIAK/XII/2023 A/133.23011574/0/0	Pekerjaan Tiket Gratis Penumpang Kapal Laut Masa Angkutan Natal 2023 Ruas Jayapura - Biak	PELAYARAN NASIONAL INDONESIA (PT.PELNI)	131.000.000	131.000.000		131.000.000	Tidak
512	'022	DJPL	DKI JAKARTA	439454	PENINGKATAN KESELAMATAN LALU LINTAS ANGKUTAN LAUT PUSAT	SPK.01/TIKET-MUTIS/SINABUNG/BITUNG - SORONG/XII/2023 A/133.23011580/0/0	Pekerjaan Tiket Gratis Penumpang Kapal Laut Masa Angkutan Natal 2023 Ruas Bitung - Sorong	PELAYARAN NASIONAL INDONESIA (PT.PELNI)	175.800.000	175.800.000		175.800.000	Tidak
513	'022	DJPL	DKI JAKARTA	439454	PENINGKATAN KESELAMATAN LALU LINTAS ANGKUTAN LAUT PUSAT	SPK.01/TIKET-MUTIS/TIDAR/MAKASSAR - BAUBAU/XII/2023 A/133.23011576/0/0	Pekerjaan Tiket Gratis Penumpang Kapal Laut Masa Angkutan Natal 2023 Ruas Makassar - Bau Bau	PELAYARAN NASIONAL INDONESIA (PT.PELNI)	110.000.000	110.000.000		110.000.000	Tidak
514	'022	DJPL	DKI JAKARTA	439454	PENINGKATAN KESELAMATAN LALU LINTAS ANGKUTAN LAUT PUSAT	'01/KONTRAK/VER-REDE/I/DITLALA-2023 A/133.23000499/0/1	Pengadaan Jasa Konsultan Pendukung Tim Verifikasi Kegiatan Subsidi Pengoperasian Angkutan Perairan Di Pelabuhan (Kapal Rede)	WAHANA EKSPAN	1.063.130.250	106.313.024		106.313.024	Tidak
515	'022	DJPL	DKI JAKARTA	439454	PENINGKATAN KESELAMATAN LALU LINTAS ANGKUTAN LAUT PUSAT	'01/KTRK/HR-NUSANTARA/XII/2023 A/133.23011406/0/1	Penyelenggaraan KM Tatamailau Sebagai Akomodasi Terapung Dalam Rangka Mendukung Pelaksanaan Hari Nusantara Di Pelabuhan Trikora Tidore, Provinsi Maluku Utara Tahun Anggaran 2023	PT. PELAYARAN NASIONAL INDONESIA	1.216.775.500	1.216.775.500		1.216.775.500	Tidak
516	'022	DJPL	DKI JAKARTA	439454	PENINGKATAN KESELAMATAN LALU LINTAS ANGKUTAN LAUT PUSAT	'01/KTRK/REDE/PELNI/XII/2023 A/133.23000056/0/3	Penyelenggaraan Kegiatan Angkutan Perairan Pelabuhan Dengan Menggunakan Kapal MilikNegara (Kapal Rede) Tahun Anggaran 2023	PELAYARAN NASIONAL INDONESIA	44.000.000.000	9.715.754.287		9.715.754.287	Tidak
517	'022	DJPL	DKI JAKARTA	439454	PENINGKATAN KESELAMATAN LALU LINTAS ANGKUTAN LAUT PUSAT	'01/SATKERLALA/KONS.TERNAK.DOK/II/2023 A/133.23001999/0/0	Konsultan Pengawas dan Penyelenggaraan Angkutan Khusus Ternak Terhadap Dokumen	MULIA ARTHALOKA	987.593.640	177.766.856		177.766.856	Tidak
518	'022	DJPL	DKI JAKARTA	439454	PENINGKATAN KESELAMATAN LALU LINTAS ANGKUTAN LAUT PUSAT	'01/SATKERLALA/KONS.TERNAK.OPS/II/2023 A/133.23001571/0/0	Konsultan Pengawas Penyelenggaraan Angkutan Khusus Ternak Terhadap Operasional, Keselamatan dan Perlindungan Lingkungan	PT MEGA OCEAN JAYA	1.161.087.750	208.995.795		208.995.795	Tidak
519	'022	DJPL	DKI JAKARTA	439454	PENINGKATAN KESELAMATAN LALU LINTAS ANGKUTAN LAUT PUSAT	'01/SATKERLALA/RT-1/XII/2022 A/133.23000069/0/2	Pekerjaan Subsidi Pengoperasian Kapal Angkutan Khusus Ternak Trayek RT-1	PELAYARAN NASIONAL INDONESIA (PERSERO)	11.240.730.589	4.165.096.626		4.165.096.626	Tidak
520	'022	DJPL	DKI JAKARTA	439454	PENINGKATAN KESELAMATAN LALU LINTAS ANGKUTAN LAUT PUSAT	'01/SATKERLALA/RT-2/XII/2022 A/133.23000180/0/2	Pekerjaan Subsidi Pengoperasian Kapal Angkutan Khusus Ternak Trayek RT-2	PELAYARAN WIRAYUDA MARITIM	10.211.292.190	4.234.491.154		4.234.491.154	Tidak
521	'022	DJPL	DKI JAKARTA	439454	PENINGKATAN KESELAMATAN LALU LINTAS ANGKUTAN LAUT PUSAT	'01/SATKERLALA/RT-3/XII/2022 A/133.23000184/0/2	Pekerjaan Subsidi Pengoperasian Kapal Angkutan Khusus Ternak Trayek RT-3	PT PELAYARAN PELANGI TUNGGAL IKA	10.673.440.250	1.016.067.479		1.016.067.479	Tidak
522	'022	DJPL	DKI JAKARTA	439454	PENINGKATAN KESELAMATAN LALU LINTAS ANGKUTAN LAUT PUSAT	'01/SATKERLALA/RT-4/XII/2022 A/133.23000205/0/4	Pekerjaan Subsidi Pengoperasian Kapal Angkutan Khusus Ternak Trayek RT-4	PT PELAYARAN PELANGI TUNGGAL IKA	11.151.233.552	1.399.104.701		1.399.104.701	Tidak
523	'022	DJPL	DKI JAKARTA	439454	PENINGKATAN KESELAMATAN LALU LINTAS ANGKUTAN LAUT PUSAT	'01/SATKERLALA/RT-5/XII/2022 A/133.23000206/0/3	Pekerjaan Subsidi Pengoperasian Kapal Angkutan Khusus Ternak Trayek RT-5	PELAYARAN WIRAYUDA MARITIM	10.418.308.200	4.369.443.510		4.369.443.510	Tidak
524	'022	DJPL	DKI JAKARTA	439454	PENINGKATAN KESELAMATAN LALU LINTAS ANGKUTAN LAUT PUSAT	'01/SATKERLALA/RT-6/XII/2022 A/133.23000070/0/3	Pekerjaan Subsidi Pengoperasian Kapal Angkutan Khusus Ternak Trayek RT-6	ASDP INDONESIA FERRY (PERSERO)	9.531.384.219	4.372.123.618		4.372.123.618	Tidak

No	BA	BAES1	WILAYAH	KODE SATKER	NAMA SATKER	NOMOR KONTRAK	URAIAN KONTRAK	NAMA SUPPLIER	TOTAL NILAI KONTRAK	NILAI RPATA ISI 2023	RPATA REALISASI 2023	NILAI RPATA PADA NERACA (ISI-REAL)	LANJUT TA BERIKUTNYA
525	'022	DJPL	DKI JAKARTA	439454	PENINGKATAN KESELAMATAN LALU LINTAS ANGKUTAN LAUT PUSAT	'02/KONTRAK/AT-SAIL/XI/2023 A/133.23010535/0/1	Penyelenggaraan KM Sinabung Sebagai Akomodasi Terapung Dalam Rangka Mendukung Pelaksanaan Sail Teluk Cenderawasih di Pelabuhan Biak Provinsi Papua Tahun Anggaran 2023	PT. PELAYARAN NASIONAL INDONESIA	2.903.996.000	2.903.996.000		2.903.996.000	Tidak
526	'022	DJPL	DKI JAKARTA	439454	PENINGKATAN KESELAMATAN LALU LINTAS ANGKUTAN LAUT PUSAT	'04/KTRK/PRTS/PELNI/IX/2023 A/133.23008115/0/1	Penyelenggaraan Kegiatan Pelayanan Publik Kapal Perintis Milik Negara (Tahap IV) Tahun Anggaran 2023	PELAYARAN NASIONAL INDONESIA	380.349.898.000	165.650.393.791		165.650.393.791	Tidak
527	'022	DJPL	DKI JAKARTA	439454	PENINGKATAN KESELAMATAN LALU LINTAS ANGKUTAN LAUT PUSAT	KTK-01/PPK.IT/VIII/2023 A/133.23007779/0/0	PEMELIHARAAN DAN REENGINEERING APLIKASI SIJUKA	WADITRA REKA CIPTA	339.093.900	339.093.900		339.093.900	Tidak
528	'022	DJPL	DKI JAKARTA	439454	PENINGKATAN KESELAMATAN LALU LINTAS ANGKUTAN LAUT PUSAT	KTK-01/PPK.IT/X/2023 A/133.23009730/0/0	PENGEMBANGAN APLIKASI SISTEM INFORMASI KAPAL PERINTIS	KABAYAN CONSULTING	472.046.000	472.046.000		472.046.000	Tidak
529	'022	DJPL	DKI JAKARTA	439454	PENINGKATAN KESELAMATAN LALU LINTAS ANGKUTAN LAUT PUSAT	KTRK.01/KPI/PPK/VII/2023 A/133.23006645/0/1	Studi Penyusunan Key Perfomance Indicator (KPI) Kinerja Angkutan Laut Perintis	MULIA ARTHALOKA	902.541.000	361.016.400		361.016.400	Tidak
530	'022	DJPL	DKI JAKARTA	439454	PENINGKATAN KESELAMATAN LALU LINTAS ANGKUTAN LAUT PUSAT	KTRK.01/PPK-IT/MS-INFRA/DITLALA/III/2023 A/133.23003211/0/0	MANAGE SERVICE INFRASTRUKTUR	PT. ADHI LIMA CIPTA	2.390.274.000	478.054.800	478.054.800	-	Tidak
531	'022	DJPL	DKI JAKARTA	439454	PENINGKATAN KESELAMATAN LALU LINTAS ANGKUTAN LAUT PUSAT	KTRK.01/PPK-IT/PEMELIHARAAN-INAPORTNET/DITLALA/III/2023 A/133.23002944/0/0	PEMELIHARAAN DAN REENGINEERING SISTEM INAPORTNET, SISTEMPELAYANAN TERPADU (SIMPADU) DAN SISTEM PERSETUJUANSYAHBANDAR (SPS)	REPUBLIK SOLUSI	3.311.685.000	1.059.739.200		1.059.739.200	Tidak
532	'022	DJPL	DKI JAKARTA	439454	PENINGKATAN KESELAMATAN LALU LINTAS ANGKUTAN LAUT PUSAT	KTRK.01/PPK/DOCK.KN-11/X/2023 A/133.23009227/0/3	PEKERJAAN DOCKING KAPAL TOL LAUT KM. KENDHAGA NUSANTARA 11	PT DEWA RUCI AGUNG	4.247.748.335	1.309.834.801	1.309.834.801	-	Tidak
533	'022	DJPL	DKI JAKARTA	439454	PENINGKATAN KESELAMATAN LALU LINTAS ANGKUTAN LAUT PUSAT	KTRK.01/PPK/DOCK.KN-3/X/2023 A/133.23009228/0/2	PEKERJAAN DOCKING KAPAL TOL LAUT KM. KENDHAGA NUSANTARA 3	SINERGI INDO UTAMA	4.302.627.454	1.721.050.982		1.721.050.982	Tidak
534	'022	DJPL	DKI JAKARTA	439454	PENINGKATAN KESELAMATAN LALU LINTAS ANGKUTAN LAUT PUSAT	KTRK.02/PPK-IT/SIMLALA/DITLALA/III/2023 A/133.23001974/0/0	PEMELIHARAAN DAN REENGINEERING APLIKASI SISTEM MANAJEMEN LALU LINTAS ANGKUTAN LAUT	CITS INDONESIA	2.128.147.500	425.629.500		425.629.500	Tidak
535	'022	DJPL	DKI JAKARTA	439454	PENINGKATAN KESELAMATAN LALU LINTAS ANGKUTAN LAUT PUSAT	KTRK.02/TL-H5/VIII/2023 A/133.23007139/0/2	Penyelenggaraan Kewajiban Pelayanan Publik Untuk Angkutan Barang di Laut Trayek H-5 Tahap 2 Tahun Anggaran 2023	TEMAS, TBK	10.285.196.810	2.718.997.624		2.718.997.624	Tidak
536	'022	DJPL	DKI JAKARTA	439454	PENINGKATAN KESELAMATAN LALU LINTAS ANGKUTAN LAUT PUSAT	KTRK.02/TL-T1/VIII/2023 A/133.23007144/0/1	Penyelenggaraan Kewajiban Pelayanan Publik Untuk Angkutan Barang Di Laut Trayek T-1 Tahap 2 Tahun Anggaran 2023	CITRABARU ADINUSANTARA	10.193.650.647	3.991.410.299		3.991.410.299	Tidak
537	'022	DJPL	DKI JAKARTA	439454	PENINGKATAN KESELAMATAN LALU LINTAS ANGKUTAN LAUT PUSAT	KTRK.02/TL-T12/VIII/2023 A/133.23007142/0/1	Penyelenggaraan Kewajiban Pelayanan Publik Untuk Angkutan Barang di Laut Trayek T-12 Tahap 2 Tahun Anggaran 2023	SUBSEA LINTAS GLOBALINDO	11.568.805.999	9.255.044.799		9.255.044.799	Tidak
538	'022	DJPL	DKI JAKARTA	439454	PENINGKATAN KESELAMATAN LALU LINTAS ANGKUTAN LAUT PUSAT	KTRK.02/TL-T17/VIII/2023 A/133.23007138/0/1	Penyelenggaraan Kewajiban Pelayanan Publik Untuk Angkutan Barang di Laut Trayek T-17 Tahap 2 Tahun Anggaran 2023	TEMAS, TBK	17.964.176.096	8.663.435.794		8.663.435.794	Tidak
539	'022	DJPL	DKI JAKARTA	439454	PENINGKATAN KESELAMATAN LALU LINTAS ANGKUTAN LAUT PUSAT	KTRK.02/TL-T18/VIII/2023 A/133.23007137/0/1	Penyelenggaraan Kewajiban Pelayanan Publik Untuk Angkutan Barang di Laut Trayek T-18 Tahap 2 Tahun Anggaran 2023	TEMAS, TBK	9.164.285.760	2.809.218.677		2.809.218.677	Tidak
540	'022	DJPL	DKI JAKARTA	439454	PENINGKATAN KESELAMATAN LALU LINTAS ANGKUTAN LAUT PUSAT	KTRK.02/TL-T2/VIII/2023 A/133.23007143/0/1	Penyelenggaraan Kewajiban Pelayanan Publik Untuk Angkutan Barang di Laut Trayek T-2 Tahap 2 Tahun Anggaran 2023	SUBSEA LINTAS GLOBALINDO	10.915.920.963	8.732.736.770		8.732.736.770	Tidak
541	'022	DJPL	DKI JAKARTA	439454	PENINGKATAN KESELAMATAN LALU LINTAS ANGKUTAN LAUT PUSAT	KTRK.02/TL-T21/VIII/2023 A/133.23007136/0/1	Penyelenggaraan Kewajiban Pelayanan Publik Untuk Angkutan Barang di Laut Trayek T-21 Tahap 2 Tahun Anggaran 2023	TEMAS, TBK	10.304.824.797	5.796.543.905		5.796.543.905	Tidak
542	'022	DJPL	DKI JAKARTA	439454	PENINGKATAN KESELAMATAN LALU LINTAS ANGKUTAN LAUT PUSAT	KTRK.02/TL-T29/VIII/2023 A/133.23007141/0/3	Penyelenggaraan Kewajiban Pelayanan Publik Untuk Angkutan Barang di Laut Trayek T-29 Tahap 2 Tahun Anggaran 2023	LUAS LINE	10.570.244.719	10.570.244.719		10.570.244.719	Tidak
543	'022	DJPL	DKI JAKARTA	439454	PENINGKATAN KESELAMATAN LALU LINTAS ANGKUTAN LAUT PUSAT	KTRK.02/TL-T30/VIII/2023 A/133.23007140/0/1	Penyelenggaraan Kewajiban Pelayanan Publik Untuk Angkutan Barang di Laut Trayek T-30 Tahap 2 Tahun Anggaran 2023	LUAS LINE	11.825.851.494	11.825.851.494		11.825.851.494	Tidak
544	'022	DJPL	DKI JAKARTA	439454	PENINGKATAN KESELAMATAN LALU LINTAS ANGKUTAN LAUT PUSAT	KTRK.02/TL-T34/VIII/2023 A/133.23007135/0/1	Penyelenggaraan Kewajiban Pelayanan Publik Untuk Angkutan Barang di Laut Trayek T-34 Tahap 2 Tahun Anggaran 2023	TEMAS, TBK	4.201.699.153	3.706.807.747		3.706.807.747	Tidak
545	'022	DJPL	DKI JAKARTA	439454	PENINGKATAN KESELAMATAN LALU LINTAS ANGKUTAN LAUT PUSAT	KTRK.15/STD-SD.IV/V/2023 A/133.23006396/0/0	Studi Kelayakan dan Detail Enginering Design Kapal Landing Craft Tank (LCT) dalam Mendukung Pengangkutan Barang Tol Laut	SEA TECH INDONESIA	1.698.910.500	254.836.575		254.836.575	Tidak
546	'022	DJPL	DKI JAKARTA	439454	PENINGKATAN KESELAMATAN LALU LINTAS ANGKUTAN LAUT PUSAT	KTRK.21/STD-SD.IV/XII/2023 A/133.23011163/0/0	Studi Kelayakan Kebutuhan Kapal Smart Passanger Ship untuk Daerah Ibu Kota Nusantara (IKN)	TRANADI TATAUTAMI	99.900.000	99.900.000		99.900.000	Tidak
547	'022	DJPL	DKI JAKARTA	439454	PENINGKATAN KESELAMATAN LALU LINTAS ANGKUTAN LAUT PUSAT	KTRK.22/STD-SD.IV/XII/2023 A/133.23011164/0/0	Modelling 3D dan Animasi Konsep Kapal Smart Passenger Ship untuk Daerah Ibu Kota Nusantara (IKN)	DANUREKSA SARANA CIPTA	99.900.000	99.900.000		99.900.000	Tidak
548	'022	DJPL	DKI JAKARTA	439454	PENINGKATAN KESELAMATAN LALU LINTAS ANGKUTAN LAUT PUSAT	KTRK.23/STD-SD.IV/XII/2023 A/133.23011165/0/0	Penyusunan Rancangan Engineering Estimate (EE) Dan Pengumpulan Data Dukung Pembangunan Kapal Smart Passanger Ship untuk Daerah Ibu Kota Nusantara (IKN)	FARA INDO TAMA	99.900.000	99.900.000		99.900.000	Tidak
549	'022	DJPL	DKI JAKARTA	439454	PENINGKATAN KESELAMATAN LALU LINTAS ANGKUTAN LAUT PUSAT	KTRK.24/STD-SD.IV/XII/2023 A/133.23011166/0/0	Studi Lokasi Operasional Kapal Smart Passanger Ship untuk Daerah Ibu Kota Nusantara (IKN)	AMBARA PUSPITA	99.716.850	99.716.850		99.716.850	Tidak
550	'022	DJPL	DKI JAKARTA	439454	PENINGKATAN KESELAMATAN LALU LINTAS ANGKUTAN LAUT PUSAT	KTRK.25/STD-SD.IV/XII/2023 A/133.23011167/0/0	Studi Sistem Propulsi Hybrid / Mesin Induk Bahan Bakar Ramah Lingkungan untuk Mengurangi Emisi Gas Karbon Kapal Smart Passanger Ship untuk Daerah Ibu Kota Nusantara (IKN)	TAMBORA SETIA JAYA	99.678.000	99.678.000		99.678.000	Tidak
551	'022	DJPL	DKI JAKARTA	439454	PENINGKATAN KESELAMATAN LALU LINTAS ANGKUTAN LAUT PUSAT	KTRK.26/STD-SD.IV/XII/2023 A/133.23011168/0/0	Studi Skema Pembiayaan Operasional Kapal Smart Passanger Ship untuk Daerah Ibu Kota Nusantara (IKN)	JIROLU SAKA TAMA	97.125.000	97.125.000		97.125.000	Tidak
552	'022	DJPL	DKI JAKARTA	439454	PENINGKATAN KESELAMATAN LALU LINTAS ANGKUTAN LAUT PUSAT	KTRK/TL-ASDP/XII/2022 A/133.23000068/0/2	Penyelenggaraan Kewajiban Pelayanan Publik Untuk Angkutan Barang Di Laut Tahun Anggaran 2023	ASDP INDONESIA FERRY (PERSERO)	758.762.425	402.259.550		402.259.550	Tidak
553	'022	DJPL	DKI JAKARTA	439454	PENINGKATAN KESELAMATAN LALU LINTAS ANGKUTAN LAUT PUSAT	KTRK/TL-DL/XII/2022 A/133.23000061/0/6	Penyelenggaraan Kewajiban Pelayanan Publik Untuk Angkutan Barang di Laut Tahun Anggaran 2023	PT DJAKARTA LLOYD (PERSERO)	68.423.259.397	20.356.423.798		20.356.423.798	Tidak
554	'022	DJPL	DKI JAKARTA	439454	PENINGKATAN KESELAMATAN LALU LINTAS ANGKUTAN LAUT PUSAT	KTRK/TL-H3/XII/2022 A/133.23000157/0/2	Pekerjaan Penyelenggaraan Kewajiban Pelayanan Publik Untuk Angkutan Barang Di Laut Trayek H-3 Tahun Anggaran 2023	MERATUS LINE	1.485.974.410	1.361.924.140		1.361.924.140	Tidak
555	'022	DJPL	DKI JAKARTA	439454	PENINGKATAN KESELAMATAN LALU LINTAS ANGKUTAN LAUT PUSAT	KTRK/TL-H4/XII/2022 A/133.23000176/0/4	Pekerjaan Penyelenggaraan Kewajiban Pelayanan Publik Untuk Angkutan Barang Di Laut Trayek H-4 Tahun Anggaran 2023	TEMAS, TBK	9.182.531.391	2.946.823.963		2.946.823.963	Tidak

No	BA	BAES1	WILAYAH	KODE SATKER	NAMA SATKER	NOMOR KONTRAK	URAIAN KONTRAK	NAMA SUPPLIER	TOTAL NILAI KONTRAK	NILAI RPATA ISI 2023	RPATA REALISASI 2023	NILAI RPATA PADA NERACA (ISI-REAL)	LANJUT TA BERIKUTNYA
556	'022	DJPL	DKI JAKARTA	439454	PENINGKATAN KESELAMATAN LALU LINTAS ANGKUTAN LAUT PUSAT	KTRK/TL-H6/IX/2023 A/133.23009249/0/1	Penyelenggaraan Kewajiban Pelayanan Publik Untuk Angkutan Barang di Laut Trayek H-6 Tahun Anggaran 2023	MERATUS LINE	2.149.148.139	2.149.148.139		2.149.148.139	Tidak
557	'022	DJPL	DKI JAKARTA	439454	PENINGKATAN KESELAMATAN LALU LINTAS ANGKUTAN LAUT PUSAT	KTRK/TL-PELNI/XII/2022 A/133.23000059/0/5	Penyelenggaraan Kewajiban Pelayanan Publik Untuk Angkutan Barang Di Laut Tahun Anggaran 2023	PELAYARAN NASIONAL INDONESIA	199.780.123.337	60.444.965.786		60.444.965.786	Tidak
558	'022	DJPL	DKI JAKARTA	439454	PENINGKATAN KESELAMATAN LALU LINTAS ANGKUTAN LAUT PUSAT	KTRK/TL-T-20/XII/2022 A/133.23000170/0/2	Pekerjaan Penyelenggaraan Kewajiban Pelayanan Publik Untuk Angkutan Barang Di Laut Trayek T-20 Tahun Anggaran 2023	MERATUS LINE	6.305.226.577	3.039.494.846		3.039.494.846	Tidak
559	'022	DJPL	DKI JAKARTA	439454	PENINGKATAN KESELAMATAN LALU LINTAS ANGKUTAN LAUT PUSAT	KTRK/TL-T16/XII/2022 A/133.23000212/0/4	Pekerjaan Penyelenggaraan Kewajiban Pelayanan Publik Untuk Angkutan Barang Di Laut Trayek T-16 Tahun Anggaran 2023	SUBSEA LINTAS GLOBALINDO	18.314.128.920	1.785.648.533		1.785.648.533	Tidak
560	'022	DJPL	DKI JAKARTA	439454	PENINGKATAN KESELAMATAN LALU LINTAS ANGKUTAN LAUT PUSAT	KTRK/TL-T31/XII/2022 A/133.23000221/0/3	Pekerjaan Penyelenggaraan Kewajiban Pelayanan Publik Untuk Angkutan Barang Di Laut Trayek T-31 Tahun Anggaran 2023	TEMAS, TBK	6.895.087.125	3.328.562.735		3.328.562.735	Tidak
561	'022	DJPL	DKI JAKARTA	439454	PENINGKATAN KESELAMATAN LALU LINTAS ANGKUTAN LAUT PUSAT	KTRK/TL-T32/XII/2022 A/133.23000220/0/3	Pekerjaan Penyelenggaraan Kewajiban Pelayanan Publik Untuk Angkutan Barang Di Laut Trayek T-32 Tahun Anggaran 2023	TEMAS, TBK	1.193.665.012	3.000.000		3.000.000	Tidak
562	'022	DJPL	DKI JAKARTA	439454	PENINGKATAN KESELAMATAN LALU LINTAS ANGKUTAN LAUT PUSAT	KTRK/TL-T33/XII/2022 A/133.23000156/0/4	Pekerjaan Penyelenggaraan Kewajiban Pelayanan Publik Untuk Angkutan Barang Di Laut Trayek T-33 Tahun Anggaran 2023	MERATUS LINE	830.591.865	830.591.865		830.591.865	Tidak
563	'022	DJPL	PAPUA	517946	UNIT PENYELENGGARA PELABUHAN A G A T S	PL.107/04/01/UPP.Agt-2023 A/068.23000165/0/2	Paket Pekerjaan Konstruksi Replacement dan Rehabilitasi Fasilitas Pelabuhan Laut Agats	JAYA MANDIRI BANGUNINDO	12.911.818.000	3.109.088.400		3.109.088.400	Tidak
564	'022	DJPL	PAPUA	517946	UNIT PENYELENGGARA PELABUHAN A G A T S	PL.107/04/02/UPP.Agt-2023 A/068.23000230/0/1	Paket Pekerjaan Supervisi Replacement dan Rehabilitasi Fasilitas Pelabuhan Laut Agats	ALIAH CONSULINDO	257.926.000	103.170.400	103.170.400	-	Tidak
565	'022	DJPL	PAPUA	517950	UNIT PENYELENGGARA PELABUHAN B A D E	No. PL.107 / 1 / 2 / UPP.Bde.FASPEL / 2023 A/068.23000278/0/1	PEMBANGUNAN FASILITAS POKOK PELABUHAN	SULAWESI JAYA	8.593.896.000	1.728.879.140	-	1.728.879.140	Ya
566	'022	DJPL	DKI JAKARTA	520454	PANGKALAN PENJAGAAN LAUT DAN PANTAI TANJUNG PRIOK	HK.107/05/X/DOCK-KN114/PPK/PLP.TPK-2023 A/133.23009211/0/0	Docking KN. Alugara-P.114	YESTOYA MARINE SERVICES	2.137.150.710	2.137.150.710	2.137.150.710	-	Tidak
567	'022	DJPL	DKI JAKARTA	520454	PANGKALAN PENJAGAAN LAUT DAN PANTAI TANJUNG PRIOK	HK.107/20/IX/ME-KN111/PPK/PLP.TPK-2023 A/133.23008227/0/0	Perbaikan Main Engine Kapal KN. Trisula P-111	MARMIN	2.228.831.382	2.228.831.382		2.228.831.382	Tidak
568	'022	DJPL	DKI JAKARTA	520454	PANGKALAN PENJAGAAN LAUT DAN PANTAI TANJUNG PRIOK	HK.107/8/XII/PORT-ME-KN111/PPK/PLP.TPK-2023 A/133.23011664/0/0	Perbaikan Part Mechanical Engine ME Port KN.Trisula-P.111	MARMIN	2.334.450.000	2.334.450.000	2.334.450.000	-	Tidak
569	'022	DJPL	DKI JAKARTA	520454	PANGKALAN PENJAGAAN LAUT DAN PANTAI TANJUNG PRIOK	HK.107/9/XII/TUNEUP-KN114/PPK/PLP.TPK-2023 A/133.23011727/0/0	Tune Up 2 x MPK MTU 16V4000M60 KN.Alugara-P.114	MARMIN	2.351.603.460	2.351.603.460		2.351.603.460	Tidak
570	'022	DJPL	DKI JAKARTA	520454	PANGKALAN PENJAGAAN LAUT DAN PANTAI TANJUNG PRIOK	HK.107/XI/DOCK-KN215/PPK/PLP.TPK-2023 A/133.23010068/0/0	Docking KN. Jembio - P.215	YESTOYA MARINE SERVICES	1.293.945.648	1.293.945.648	1.293.945.648	-	Tidak
571	'022	DJPL	DKI JAKARTA	520454	PANGKALAN PENJAGAAN LAUT DAN PANTAI TANJUNG PRIOK	SPK.27/XI/SUP-DOCK215/PPK/PLP.TPK-2023 A/133.23010067/0/0	Supervisi Docking KN. Jembio - P.215	BINAR CAKRA SEGARA	68.020.800	68.020.800	68.020.800	-	Tidak
572	'022	DJPL	JAWA TIMUR	521360	UNIT PENYELENGGARA PELABUHAN KELAS III MASALEMBU	PL.107/1/1/UPP.Mslb/2023 A/036.23000054/0/3	Rehabilitasi Fasilitas Pelabuhan Laut Keramaian	PILAR ATMOKO KONSTRUKSI	37.369.195.000	4.568.535.309	-	4.568.535.309	Ya
573	'022	DJPL	JAWA TIMUR	521360	UNIT PENYELENGGARA PELABUHAN KELAS III MASALEMBU	PL.107/1/3/UPP.Mslb/2023 A/036.23000146/0/1	Supervisi Rehabilitasi Fasilitas Pelabuhan Laut Keramaian	SADHYA GRAHACARA PT	722.100.000	151.641.000		151.641.000	Tidak
574	'022	DJPL	NANGGROE ACEH DARUSSALAM	521417	UNIT PENYELENGGARA PELABUHAN C A L A N G	PL. 104/1/2/upp.cLG/2023 A/003.23000019/0/8	SUBSIDI ANGKUTAN LAUT PERINTIS SWASTA PRIORITAS NASIONAL PANGKALAN CALANG KODE TRAYEK R-2 TAHUN 2023	PELAYARAN PELANGI TUNGGAL IKA	10.235.225.000	1.062.477.630		1.062.477.630	Tidak
575	'022	DJPL	KEPULAUAN RIAU	521594	KANTOR KESYAHBANDARAN DAN OTORITAS PELABUHAN KIJANG	PL.107/1/12/KSOP.KJG/2023 A/009.23001347/0/0	REHABILITASI FASILITAS PENUNJANG PELABUHAN KANTOR KSOP KIJANG	PILLAR BUANA	1.224.000.000	856.800.000		856.800.000	Tidak
576	'022	DJPL	KEPULAUAN RIAU	521594	KANTOR KESYAHBANDARAN DAN OTORITAS PELABUHAN KIJANG	PL.107/1/14/KSOP.KJG/2023 A/009.23001337/0/1	SUPERVISI REHABILITASI FASILITAS PENUNJANG PELABUHAN KANTOR KSOP KIJANG	ZIQ ZAQ CONSULTANT	84.975.273	84.975.273		84.975.273	Tidak
577	'022	DJPL	GORONTALO	521768	UNIT PENYELENGGARA PELABUHAN TILAMUTA	HK.107/3/15/UPP-TLM-2022 A/180.23000009/0/14	Pekerjaan Subsidi Pengoperasian Angkutan Laut Perintis Pangkalan Tilamuta Kode Trayek R-42 Tahun Anggaran 2023	PELAYARAN MANDALA SEJAHTERA ABADI	13.384.299.690	1.001.494.120		1.001.494.120	Tidak
578	'022	DJPL	SULAWESI TENGAH	521789	UNIT PENYELENGGARA PELABUHAN PAGIMANA	PL.107/1/2/UPP.PGM/2023 A/053.23000038/0/5	PENYELENGGARAAN PELAYARAN PERINTIS R-49	BHAKTI LAUTAN PERSADA	7.540.926.453	727.347.034		727.347.034	Tidak
579	'022	DJPL	NUSA TENGGARA TIMUR	522582	KANTOR KESYAHBANDARAN DAN OTORITAS PELABUHAN KUPANG	PL.107/1/12/KSOP.KPG-2022 A/039.23000017/0/15	PENYELENGGARAAN SUBSIDI PENGOPERASIAN ANGKUTAN LAUT PERINTIS PANGKALAN KUPANG KODE TRAYEK R-26 TAHUN ANGGARAN 2023	SELVI TRANS INDO	11.024.629.000	1.201.011.361		1.201.011.361	Tidak
580	'022	DJPL	NUSA TENGGARA TIMUR	522582	KANTOR KESYAHBANDARAN DAN OTORITAS PELABUHAN KUPANG	PL.107/1/14/KSOP.KPG-2022 A/039.23000026/0/14	PENYELENGGARAAN SUBSIDI PENGOPERASIAN ANGKUTAN LAUT PERINTIS PANGKALAN KUPANG KODE TRAYEK R-27 TAHUN ANGGARAN 2023	CITRABARU ADINUSANTARA	12.772.963.000	3.765.353.112		3.765.353.112	Tidak
581	'022	DJPL	NUSA TENGGARA TIMUR	522582	KANTOR KESYAHBANDARAN DAN OTORITAS PELABUHAN KUPANG	PL.107/3/17/KSOP.Kpg-2023 A/039.23002170/0/0	Pengadaan Langsung Bahan Bakar Minyak (BBM) Kapal Patroli KNP.340 TA.2023	ARLIN JAYA DINAMIKA	113.400.000	113.400.000	113.400.000	-	Tidak
584	'022	DJPL	JAWA TENGAH	559140	UNIT PENYELENGGARA PELABUHAN REMBANG	PL. 107/1/7/UPP. Rbg-2023 A/097.23000148/0/1	Paket Pekerjaan Konstruksi Rehabilitasi dan Penguatan Dermaga Fasilitas Pelabuhan Laut Rembang	ENKASUMIKO	10.469.437.000	2.141.475.725		2.141.475.725	Ya
585	'022	DJPL	JAWA TENGAH	559140	UNIT PENYELENGGARA PELABUHAN REMBANG	PL. 107/1/9/UPP. Rbg-2023 A/097.23000149/0/3	Paket Pekerjaan Jasa Konsultansi Supervisi Rehabilitasi Dan Penguatan Dermaga Fasilitas Pelabuhan Laut Rembang	MULTI HABITAT ENGINEERING CONSULTANT	710.850.000	241.023.893		241.023.893	Ya
586	'022	DJPL	SUMATERA UTARA	559222	KANTOR UNIT PENYELENGGARA PELABUHAN BATAHAN	PL.118/12/1/GKPL.PATROLI/UPP.BTH-2023 A/006.23000275/0/1	PEMBANGUNAN GARASI KAPAL PATROLI	PERMATA KASIH	894.631.900	894.631.900		894.631.900	Tidak
587	'022	DJPL	SULAWESI TENGGARA	559395	KANTOR UNIT PENYELENGGARA PELABUHAN LAPUKO	PL.106/01/02/PPK/UPP.LPK-2022 A/060.22001529/2/3	PENGAWASAN PEMBANGUNAN FASILITAS PELABUHAN LAUT MUNSE (MULTIYEARS CONTRACT TA.2022-2023)	SPEKTRA ADHYA PRASARANA	1.277.958.540	124.739.580		124.739.580	Tidak
588	'022	DJPL	SULAWESI TENGGARA	559395	KANTOR UNIT PENYELENGGARA PELABUHAN LAPUKO	PL.106/04/02/PPK/UPP.LPK-2022 A/060.22001528/2/4	PEMBANGUNAN FASILITAS PELABUHAN LAUT MUNSE (MULTIYEARS CONTRACT TA.2022-2023)	RUDY JAYA	37.600.143.200	5.225.006.015		5.225.006.015	Ya
589	'022	DJPL	MALUKU UTARA	559421	UNIT PENYELENGGARA PELABUHAN JAILOLO	PL.107/1/3/UPP.JLL-2023 A/062.23000371/0/2	Supervisi Pembangunan Fasilitas Laut Pelabuhan Jailolo Tahun Anggaran 2023	CITRA PAMUNGKAS MANDIRI	1.151.741.000	92.139.280		92.139.280	Tidak
590	'022	DJPL	MALUKU UTARA	559421	UNIT PENYELENGGARA PELABUHAN JAILOLO	PL.107/I/2/UPP.JLL-2023 A/062.23000353/0/2	Pengembangan Fasilitas Laut Pelabuhan Jailolo	KARYA PEMBANGUNAN REZKI	58.744.889.000	11.748.977.800	8.811.733.350	2.937.244.450	Tidak
591	'022	DJPL	MALUKU	559463	UNIT PENYELENGGARA PELABUHAN WONRELI	PL.106/1/01/UPP.WRL/2023 A/104.23000015/0/5	Pengembangan Fasilitas Pelabuhan Moa Tahun Anggaran 2023	IBNU MUNSYIR DWI GUNA	48.252.997.800	2.412.649.890		2.412.649.890	Tidak

No	BA	BAES1	WILAYAH	KODE SATKER	NAMA SATKER	NOMOR KONTRAK	URAIAN KONTRAK	NAMA SUPPLIER	TOTAL NILAI KONTRAK	NILAI RPATA ISI 2023	RPATA REALISASI 2023	NILAI RPATA PADA NERACA (ISI-REAL)	LANJUT TA BERIKUTNYA
592	'022	DJPL	MALUKU	559463	UNIT PENYELENGGARA PELABUHAN WONRELI	PL.106/1/01/UPP.WRL/2023 A/104.23000015/0/5	Pengembangan Fasilitas Pelabuhan Moa Tahun Anggaran 2023	IBNU MUNSYIR DWI GUNA	48.252.997.800	2.895.179.868		2.895.179.868	Tidak
593	'022	DJPL	MALUKU	559463	UNIT PENYELENGGARA PELABUHAN WONRELI	PL.106/1/03/UPP.WRL/2023 A/104.23000020/0/2	Supervisi Pengembangan Fasilitas Pelabuhan Moa Tahun Anggaran 2023	SPEKTRA ADHYA PRASARANA	1.190.673.967	160.463.543		160.463.543	Tidak
594	'022	DJPL	NUSA TENGGARA BARAT	559506	UNIT PENYELENGGARA PELABUHAN CALABAI	PL.107/02/03/UPP.CLI/2023 A/071.23000022/0/4	Pekerjaan pengembangan fasilitas Pelabuhan Calabai Tahun Anggaran 2023	SULAWESI MAKMUR PRATAMA	58.230.340.600	2.911.517.030		2.911.517.030	Tidak
595	'022	DJPL	NUSA TENGGARA BARAT	559506	UNIT PENYELENGGARA PELABUHAN CALABAI	PL.107/02/03/UPP.CLI/2023 A/071.23000022/0/4	Pekerjaan pengembangan fasilitas Pelabuhan Calabai Tahun Anggaran 2023	SULAWESI MAKMUR PRATAMA	58.230.340.600	3.380.905.659		3.380.905.659	Tidak
596	'022	DJPL	NUSA TENGGARA BARAT	559506	UNIT PENYELENGGARA PELABUHAN CALABAI	PL.107/03/03/UPP.CLI/2023 A/071.23000023/0/2	SUPERVISI PENGEMBANGAN FASILITAS PELABUHAN CALABAI	NUANSA KARYA KONSULTAN	1.554.111.000	132.645.000		132.645.000	Tidak
597	'022	DJPU	SUMATERA UTARA	288216	KANTOR UPBU FL TOBING	PL.107/30/X/PS-2023 A/106.23000122/0/2	PENGEMBANGAN BANDAR UDARA FERDINAND LUMBANTOBING = 1 PAKET	ALAM CERAH TERANG	13.628.873.000	681.443.650		681.443.650	Tidak
598	'022	DJPU	SUMATERA UTARA	288216	KANTOR UPBU FL TOBING	PL.107/30/X/PS-2023 A/106.23000122/0/2	PENGEMBANGAN BANDAR UDARA FERDINAND LUMBANTOBING = 1 PAKET	ALAM CERAH TERANG	13.628.873.000	4.088.661.900		4.088.661.900	Tidak
599	'022	DJPU	SUMATERA UTARA	288216	KANTOR UPBU FL TOBING	PL.107/31/X/PS-2023 A/106.23000121/0/1	JASA KONSULTASI KONSTRUKSI SUPERVISI PENGEMBANGAN BANDAR UDARA FERDINAND LUMBANTOBING	GRACONA	251.882.000	50.376.400		50.376.400	Tidak
600	'022	DJPU	SUMATERA UTARA	288216	KANTOR UPBU FL TOBING	PL.107/31/X/PS-2023 A/106.23000121/0/1	JASA KONSULTASI KONSTRUKSI SUPERVISI PENGEMBANGAN BANDAR UDARA FERDINAND LUMBANTOBING	GRACONA	251.882.000	75.564.600		75.564.600	Tidak
601	'022	DJPU	SUMATERA UTARA	288216	KANTOR UPBU FL TOBING	SPK PL.107/02/III/PS-2023 A/106.23000048/0/2	PENGADAAN KENDARAAN FOAM TENDER PKP-PK TIPE IV (SIBISA) = 1 UNIT	ANUGERAH PUTRAJAYA	6.555.100.000	2.622.040.000	2.622.040.000	-	Tidak
602	'022	DJPU	KEPULAUAN RIAU	288262	KANTOR UPBU DABO	PL.107/1/1/UPBU.DABO-2022 A/009.23000130/0/3	SUBSIDI ANGKUTAN UDARA PERINTIS PENUMPANG	PT.ASI PUDJIASTUTI AVIATION	18.321.609.169	1.520.831.326		1.520.831.326	Tidak
603	'022	DJPU	KEPULAUAN RIAU	288262	KANTOR UPBU DABO	PL.107/1/3/UPBU.DABO-2023 A/009.23000371/0/1	PENGADAAN DAN PENGIRIMAN KENDARAAN PKP-PK TYPE IV	ANUGERAH PUTRAJAYA	6.552.330.000	2.620.932.000		2.620.932.000	Tidak
604	'022	DJPU	KALIMANTAN UTARA	288372	KANTOR UPBU JUWATA	'01/KU.003/PERINTIS/BDR.JWT/XII/2022 A/048.23000020/0/13	PENYELENGGARAAN ANGKUTAN UDARA PERINTIS	ASI PUDJIASTUSI AVIATION	25.060.995.389	1.113.114.450		1.113.114.450	Tidak
605	'022	DJPU	KALIMANTAN UTARA	288372	KANTOR UPBU JUWATA	'02/KU.003/PERINTIS/BDR.JWT/XII/2022 A/048.23000021/0/13	PENYELENGGARAAN ANGKUTAN UDARA PERINTIS KARGO	ASI PUDJIASTUSI AVIATION	11.799.483.080	538.249.884		538.249.884	Tidak
606	'022	DJPU	SULAWESI UTARA	288393	KANTOR UPBU JALALUDDIN	KU.003/233/PPK/UPBU-GTO/III/2023 A/050.23000400/0/4	PEMBANGUNAN GEDUNG TERMINAL CARGO	SULTAN PERKASA	5.023.547.738	251.177.387		251.177.387	Tidak
607	'022	DJPU	SULAWESI UTARA	288393	KANTOR UPBU JALALUDDIN	KU.003/233/PPK/UPBU-GTO/III/2023 A/050.23000400/0/4	PEMBANGUNAN GEDUNG TERMINAL CARGO	SULTAN PERKASA	5.023.547.738	251.177.387		251.177.387	Tidak
608	'022	DJPU	SULAWESI TENGGARA	288436	KANTOR UPBU HALUOLEO	PL.107/SPP.01/HLO/I/2023 A/060.23000055/0/1	Pek. Biaya Tenaga Outsourching, 1 (Satu) Paket	ANGKASA PURA SOLUSI	8.398.900.000	700.000.000		700.000.000	Tidak
609	'022	DJPU	SULAWESI TENGGARA	288436	KANTOR UPBU HALUOLEO	PL.107/SPP.02/HLO/I/2023 A/060.23000054/0/0	Pek. Pengadaan Cleaning Service Gedung Terminal, 1 (Satu) Paket	GARUDA TAWAKAL ABADI	3.994.900.000	333.000.000		333.000.000	Tidak
610	'022	DJPU	MALUKU UTARA	288457	KANTOR UPBU SULTAN BABULLAH	KU.003/14/PPK/III/TTE-2023 A/062.23000567/0/1	OPERASIONAL BIAYA CLEANING SERVICE TERMINAL PENUMPANG VOLUME 1 PAKET	CAHAYA BABULLAH	2.257.686.000	233.051.550		233.051.550	Tidak
611	'022	DJPU	MALUKU UTARA	288457	KANTOR UPBU SULTAN BABULLAH	KU.003/20/PPK/IV/TTE-2023 A/062.23000689/0/3	PENGEMBANGAN BANDAR UDARA SULTAN BABULLAH VOLUME 1 PAKET	RAMADIKA MANDIRI	43.995.399.000	3.519.631.920		3.519.631.920	Tidak
612	'022	DJPU	MALUKU UTARA	288457	KANTOR UPBU SULTAN BABULLAH	KU.003/25/PPK/III/TTE-2023 A/062.23000757/0/2	JASA KONSULTASI KONSTRUKSI MANAJEMEN KONSTRUKSI VOLUME 1 PAKET BANDAR UDARA SULTAN BABULLAH TERNATE	TAMBORA SETIA JAYA	1.895.319.838	214.635.704		214.635.704	Tidak
613	'022	DJPU	MALUKU UTARA	288457	KANTOR UPBU SULTAN BABULLAH	KU.003/44/PPK/XII/TTE-2022 A/062.23000026/0/5	SUBSIDI ANGKUTAN UDARA PERINTIS VOLUME 5 RUTE	ASI PUDJIASTUTI AVIATION	11.531.433.548	425.653.300		425.653.300	Tidak
614	'022	DJPU	NUSA TENGGARA TIMUR	288511	KANTOR UPBU UMBU MEHANG KUNDA	PL.107/0002/PBJ/I/WGP-2023 A/041.23000007/0/8	SUBSIDI ANGKUTAN UDARA PERINTIS 6 RUTE	ASI PUDJIASTUTI AVIATION	11.264.602.876	933.114.653		933.114.653	Tidak
615	'022	DJPU	IRIAN JAYA BARAT	288571	KANTOR UPBU RENDANI	KU.003/1177/XII/PPK/UU-2022 A/065.23000004/0/14	Subsidi Angkutan Udara Perintis Penumpang 11 Rute	ASI PUDJIASTUTI AVIATION	16.806.764.302	998.303.127		998.303.127	Tidak
616	'022	DJPU	IRIAN JAYA BARAT	288571	KANTOR UPBU RENDANI	KU.003/474/VII/PPK/UU-2022 A/065.22000859/2/2	Pekerjaan Konstruksi Perpanjangan Landas Pacu	AKAM PETRA KSO	86.917.955.189	4.848.117.827		4.848.117.827	Tidak
617	'022	DJPU	IRIAN JAYA BARAT	288571	KANTOR UPBU RENDANI	KU.003/474/VII/PPK/UU-2022 A/065.22000859/2/2	Pekerjaan Konstruksi Perpanjangan Landas Pacu	AKAM PETRA KSO	86.917.955.189	6.615.932.467		6.615.932.467	Tidak
618	'022	DJPU	IRIAN JAYA BARAT	288571	KANTOR UPBU RENDANI	KU.003/662/VII/PPK/UU-2023 A/065.23000861/0/0	Pengadaan Tenaga Outsourcing Cleaning Service	CAHAYA ALAM AGUNG	569.349.384	47.445.782		47.445.782	Tidak
619	'022	DJPU	IRIAN JAYA BARAT	288588	KANTOR UPBU DOMINE EDUARD OSOK	PL.107/0280/UPBU-DEO-2022 A/066.23000019/0/1	PEKERJAAN SUBSIDI ANGKUTAN UDARA PERINTIS	PT ASI PUDJIASTUSI AVIATION	8.130.870.102	384.565.327		384.565.327	Tidak
620	'022	DJPU	PAPUA	288592	KANTOR UPBU MOPAH	PL.1.07/77/I/MPH-2023 A/068.23000028/0/15	SUBSIDI ANGKUTAN UDARA PERINTIS	SMART CAKRAWALA AVIATION	28.041.160.944	1.857.531.851		1.857.531.851	Tidak
621	'022	DJPU	PAPUA	288600	KANTOR UPBU WAMENA	PL.107/01.02.I/PPK/UPBU.WMN-2023 A/113.23000005/0/7	SUBSIDI ANGKUTAN UDARA PERINTIS PENUMPANG PAKET 1	PT ASI PUDJIASTUTI AVIATION	10.535.780.754	464.567.399		464.567.399	Tidak
622	'022	DJPU	PAPUA	288600	KANTOR UPBU WAMENA	PL.107/02.02.I/PPK/UPBU.WMN-2023 A/113.23000006/0/8	SUBSIDI ANGKUTAN UDARA PERINTIS PENUMPANG PAKET 2	PT ASI PUDJIASTUTI AVIATION	6.331.665.106	618.002.947		618.002.947	Tidak
623	'022	DJPU	PAPUA	288614	KANTOR UPBU NABIRE	PL.104/427/PPK.perintis/XII/BU.NBR-2022 A/085.23000026/0/15	SUBSIDI ANGKUTAN UDARA PERINTIS PENUMPANG 10 RUTE	SMART CAKRAWALA AVIATION	20.766.464.062	1.043.837.001		1.043.837.001	Tidak
624	'022	DJPU	PAPUA	288614	KANTOR UPBU NABIRE	PL.107/43/VI/PPK/2023 A/085.23000229/0/2	Pembangunan Gapura Bandara Nabire Baru	TUJUHDUA SEJAHTERA MANDIRI	1.104.000.000	55.200.000		55.200.000	Tidak
625	'022	DJPU	PAPUA	288614	KANTOR UPBU NABIRE	PL.107/43/VI/PPK/2023 A/085.23000229/0/2	Pembangunan Gapura Bandara Nabire Baru	TUJUHDUA SEJAHTERA MANDIRI	1.104.000.000	253.920.000		253.920.000	Tidak
626	'022	DJPU	KALIMANTAN TIMUR	288745	KANTOR UPBU AJI PANGERAN TUMENGGUNG PRANOTO	KU.003/0047/M-SBSN-MK/APTP/2022 A/046.22001242/2/0	Pekerjaan Managemen Konstruksi Pengembangan Bandar Udara APT.Pranoto TAhap III : 1 (Satu) Paket.	DESERCO DEVELOPMENT SERVICE	2.556.163.000	232.378.450		232.378.450	Tidak
627	'022	DJPU	KALIMANTAN TIMUR	288745	KANTOR UPBU AJI PANGERAN TUMENGGUNG PRANOTO	KU.003/1425/APTP/2023 A/046.23001270/0/0	Pekerjaan Landscape Sisi Darat (Tahap II)	TRINAYA BERSINAR	8.801.086.265	440.054.313		440.054.313	Tidak
628	'022	DJPU	KALIMANTAN TIMUR	288745	KANTOR UPBU AJI PANGERAN TUMENGGUNG PRANOTO	KU.003/1425/APTP/2023 A/046.23001270/0/0	Pekerjaan Landscape Sisi Darat (Tahap II)	TRINAYA BERSINAR	8.801.086.265	1.100.135.783		1.100.135.783	Tidak

No	BA	BAES1	WILAYAH	KODE SATKER	NAMA SATKER	NOMOR KONTRAK	URAIAN KONTRAK	NAMA SUPPLIER	TOTAL NILAI KONTRAK	NILAI RPATA ISI 2023	RPATA REALISASI 2023	NILAI RPATA PADA NERACA (ISI-REAL)	LANJUT TA BERIKUTNYA
629	'022	DJPU	KALIMANTAN TIMUR	288745	KANTOR UPBU AJI PANGERAN TUMENGGUNG PRANOTO	KU.003/1426/APTP/2023 A/046.23001269/0/0	Pengadaan Garbarata 2 Tunel	ERATEK PRIMA INDONESIA	16.583.555.450	3.316.711.090	3.316.711.090	-	Tidak
630	'022	DJPU	KALIMANTAN TIMUR	288745	KANTOR UPBU AJI PANGERAN TUMENGGUNG PRANOTO	KU.003/2383/APTP/2023 A/046.23001466/0/0	Pekerjaan Pengawasan (Supervisi)	MARANNU MARAYA MAINDAN (KSO)	1.008.157.500	191.850.250		191.850.250	Tidak
631	'022	DJPU	KALIMANTAN TIMUR	288745	KANTOR UPBU AJI PANGERAN TUMENGGUNG PRANOTO	PL.107/0001/APTP/2023 A/046.23000078/0/11	Subsidi Angkutan Udara Perintis 6 (Enam) Rute.	ASI PUDJIASTUTI AVIATION	13.794.747.960	365.224.400	365.224.400	-	Tidak
632	'022	DJPU	KALIMANTAN TIMUR	288745	KANTOR UPBU AJI PANGERAN TUMENGGUNG PRANOTO	PL.107/3568/APTP/2023 A/046.23001967/0/5	Subsidi Angkutan Udara Perintis Paket 2 (dua)	SMART CAKRAWALA AVIATION	1.421.660.620	275.160.120		275.160.120	Tidak
633	'022	DJPU	SUMATERA UTARA	413916	KANTOR UPBU BINAKA	PL.107/01/15/GNS/2022 A/007.23000002/0/14	Pekerjaan subsidi angkutan udara perintis penumpang 13 (tiga belas) rute	ASI PUDJIASTUTI AVIATION	19.843.811.689	718.650.526		718.650.526	Tidak
634	'022	DJPU	KALIMANTAN BARAT	413922	KANTOR UPBU RAHADI OESMAN	KU.201/283-RO/PPK/7/2023 A/094.23000107/0/0	Pemberian Kesempatan Penyelesaian Sisa Pekerjaan sampai dengan 31 Januari 2023 (terhitung 41 hari Kalender	BHADRIKA ABADI	7.722.000.000	1.621.620.000	-	1.621.620.000	Ya
635	'022	DJPU	KALIMANTAN BARAT	413922	KANTOR UPBU RAHADI OESMAN	KU.201/406-RO/PPK/11/2023 A/094.23000125/0/2	PEKERJAAN PENGEMBANGAN BANDAR UDARA RAHADI OESMAN KETAPANG	CLARA CITRALOKA PERSADA	24.766.264.000	14.184.314.760		14.184.314.760	Tidak
636	'022	DJPU	KALIMANTAN BARAT	413922	KANTOR UPBU RAHADI OESMAN	KU.201/411-RO/PPK/11/2023 A/094.23000129/0/0	Pengawasan Pengembangan Bandar Udara RahadiOesman Ketapang, kalimantan Barat	ARCHI ENGINEERING	601.850.000	300.925.000		300.925.000	Tidak
637	'022	DJPU	KALIMANTAN TIMUR	413962	KANTOR UPBU KALIMARAU	PL.107/158/1889/PHB-KLM/2023 A/153.23000061/0/1	Penyelesaian Pembangunan Rumah Ibadah	ANJUK LADANG	1.199.500.000	239.900.000		239.900.000	Tidak
638	'022	DJPU	KALIMANTAN TIMUR	413962	KANTOR UPBU KALIMARAU	PL.107/322/3866/PHB-KLM/2023 A/153.23000072/0/0	Pembersihan Terminal	GARUDA TAWAKAL ABADI	298.454.000	298.454.000		298.454.000	Tidak
639	'022	DJPU	SULAWESI UTARA	413978	KANTOR UPBU NAHA	PL.107/K.PSDK/02/II/BOL/2023 A/083.23000044/0/5	Pekerjaan Bangunan Sisi Darat Beserta Kelengkapannya Volume 1 (Satu) Paket	ANUGERAH BANGUN KENCANA - PT. GADING MURNI PERKASA,KSO	56.716.839.000	3.055.205.700	3.055.205.700	-	Tidak
640	'022	DJPU	SULAWESI UTARA	413978	KANTOR UPBU NAHA	PL.107/MK/02/VII/BOL/2022 A/083.22000096/2/0	Manajemen Konstruksi (MK) Pembangunan Bandar Udara Baru Bolaang Mongondow	KANTA KARYA UTAMA	5.520.000.000	1.024.500.000	1.024.500.000	-	Tidak
641	'022	DJPU	SULAWESI TENGAH	413984	KANTOR UPBU SYUKURAN AMINUDIN AMIR	SP.P10/03/PPK/XII/LWK-2023 A/053.23000191/0/0	PEMELIHARAAN FASILITAS SISI DARAT	MONACO	149.500.000	149.500.000		149.500.000	Tidak
642	'022	DJPU	SULAWESI TENGAH	413984	KANTOR UPBU SYUKURAN AMINUDIN AMIR	SP.P9/03/PPK/XII/LWK-2023 A/053.23000190/0/0	PEMELIHARAAN GEDUNG OPERASIONAL	CV SENTOSA PELING SEJAHTERA	185.800.000	185.800.000		185.800.000	Tidak
643	'022	DJPU	SULAWESI TENGAH	413984	KANTOR UPBU SYUKURAN AMINUDIN AMIR	SPK.01/02/PPK.BGI/XII/LWK-2022 A/053.22000151/2/4	PEKERJAAN KONSTRUKSI PEMBANGUNAN BANDAR UDARA BARU BANGGAI LAUT SULAWESI TENGAH	WIKA - PJIP KSO	165.941.123.900	7.040.082.882		7.040.082.882	Tidak
644	'022	DJPU	SULAWESI TENGAH	413984	KANTOR UPBU SYUKURAN AMINUDIN AMIR	SPK.02/04/PPK.BGI/XII/LWK-2022 A/053.22000152/2/0	Pekerjaan manajemen konstruksi Bandara Balut	KANTA KARYA UTAMA	6.567.326.100	772.626.600		772.626.600	Tidak
645	'022	DJPU	SULAWESI TENGAH	413984	KANTOR UPBU SYUKURAN AMINUDIN AMIR	SPP.P3/02/PPK/VIII/LWK-2023 A/053.23000125/0/0	Penyusunan Tinjau Ulang Rencana Induk	FAYA KUNTURA AGUNG KONSULTINDO	1.481.794.500	251.905.065		251.905.065	Tidak
646	'022	DJPU	SULAWESI TENGAH	413990	KANTOR UPBU SULTAN BANTILAN	PL.107/403/PPK/XI/SB.TLI-2023 A/082.23000195/1/0	PENGAWASAN KONSTRUKSI LANJUTAN PEMBANGUNAN GEDUNG TERMINAL PENUMPANG	FISTLIGHT ALDYTO WAHANA	72.815.534	72.815.534		72.815.534	Tidak
647	'022	DJPU	PAPUA	414050	KANTOR UPBU TANAH MERAH	PL.107/062/PPK/UPBU-TMH-2023 A/068.23000006/0/13	Subsidi Angkutan Udara Perintis Cargo	SMART CAKRAWALA AVIATION	1.721.364.005	224.725.959		224.725.959	Tidak
648	'022	DJPU	PAPUA	414050	KANTOR UPBU TANAH MERAH	PL.107/220/PPK/UPBU-TMH-2023 A/068.23000047/0/0	Subsidi Angkutan BBM Perintis Penumpang	CADIK NUSANTARA CARGO	1.968.030.000	344.405.250		344.405.250	Tidak
649	'022	DJPU	PAPUA	414050	KANTOR UPBU TANAH MERAH	PL.107/060/PPK/UPBU-TMH-2023 A/068.23000005/0/14	Subsidi Angkutan Udara Perintis Penumpang	PT.ASI PUDJIASTUTI AVIATION	7.726.788.302	323.348.156	323.348.156	-	Tidak
650	'022	DJPU	PAPUA	414081	KANTOR UPBU OKSIBIL	PL.107/2/19/UPBU-OKS-2023 A/063.23000049/0/8	PEKERJAAN SUBSIDI ANGKUTAN UDARA PERINTIS CARGO 10 RUTE.	NASIONAL GLOBAL AVIASI	7.077.072.000	1.029.154.955		1.029.154.955	Tidak
651	'022	DJPU	NANGGROE ACEH DARUSSALAM	414148	KANTOR UPBU LASIKIN	PL.107/KONTRAK-GEDUNG/VI-LSK/2023 A/003.23000127/1/2	Perluasan Gedung Terminal dari 595 M menjadi 1200 M (Pekerjaan MYC)	KOALISI JAYA ABADI	5.299.999.626	349.598.209	349.598.209	-	Tidak
652	'022	DJPU	NANGGROE ACEH DARUSSALAM	414148	KANTOR UPBU LASIKIN	PL.107/PERINTIS-07/XII-LSK/2022 A/003.23000015/0/6	Subsidi Angkutan Udara Perintis 4 Rute	ASI PUDJIASTUTI AVIATION	10.212.673.183	344.636.684	344.636.684	-	Tidak
653	'022	DJPU	KEPULAUAN RIAU	414160	KANTOR UPBU RAJA HAJI ABDULLAH	PL.107/236/IKTU/III/TJB-2023 A/137.23000427/0/3	Pengembangan Sisi Udara Bandar Udara Raja Haji Abdullah	MAI - SK KSO	96.107.074.000	20.208.076.425	20.208.076.425	-	Tidak
654	'022	DJPU	KEPULAUAN RIAU	414160	KANTOR UPBU RAJA HAJI ABDULLAH	PL.107/252/IKTU/III/TJB-2023 A/137.23000485/0/1	Pengawasan Pengembangan Sisi Udara Bandar Udara Raja Haji Abdullah 1 Paket	MULTI KONSULINDO MANDIRI	2.095.291.000	335.246.560		335.246.560	Tidak
655	'022	DJPU	JAMBI	414179	KANTOR UPBU DEPATI PARBO	KU.003/VII/01/PPK/DP-2023 A/013.23000053/0/0	Pekerjaan Studi Review Rancangan Teknis Terinci (RTT) Sisi Darat dan Sisi Udara	TAMBORA SETIA JAYA	1.490.189.000	238.430.240	238.430.240	-	Tidak
656	'022	DJPU	JAMBI	414179	KANTOR UPBU DEPATI PARBO	KU.003/VIII/03/PPK/DP-2023 A/013.23000062/1/0	Pekerjaan Pembuatan Taxiway Baru dan Apron Baru	AIR TENANG	9.624.574.000	5.567.334.840	5.567.334.840	-	Tidak
657	'022	DJPU	KALIMANTAN UTARA	417720	KANTOR UPBU LONG APUNG	PL.107/03/077/LPU.2023 A/185.23000063/0/5	PENGEMBANGAN SISI UDARA BANDAR UDARA LONG APUNG	LAMBOK ULINA	82.918.261.000	19.071.200.028		19.071.200.028	Tidak
658	'022	DJPU	KALIMANTAN UTARA	417720	KANTOR UPBU LONG APUNG	PL.107/03/155/LPU.2023 A/185.23000129/0/3	PENGEMBANGAN FASILITAS SISI DARAT BANDAR UDARA LONG APUNG	TURELOTO BATTU INDAH	64.471.014.727	15.352.152.871		15.352.152.871	Tidak
659	'022	DJPU	PAPUA	449005	KANTOR UPBU ELELIM	PL.107/01.28.VIII/UPBU.ELE-2023 A/063.23001534/0/5	Subsidi Angkutan Udara Perintis Untuk 3 Rute	ASI PUJIASTUTI AVIATION	1.583.862.555	361.510.053		361.510.053	Tidak
660	'022	DJPU	PAPUA	449005	KANTOR UPBU ELELIM	PL.107/06.02.I/UPBU.ELE-2023 A/063.23000014/0/15	Subsidi Angkutan Udara Perintis 16 Rute	ASI PUJIASTUTI AVIATION	31.161.084.915	1.738.254.551		1.738.254.551	Tidak
661	'022	DJPU	SULAWESI SELATAN	449461	BANDAR UDARA ARUNG PALAKA	PL.107/1/4/AP-BNE/2023 A/055.23000055/0/0	Pekerjaan Konsultan Manajemen Konstruksi Pengembangan Bandar Udara Arung Palakka	MULTI KOSULINDO MANDIRI	1.756.602.000	281.056.320	281.056.320	-	Tidak
662	'022	DJPU	SULAWESI SELATAN	449461	BANDAR UDARA ARUNG PALAKA	PL.107/2/5/AP-BNE/2023 A/055.23000070/0/2	Pekerjaan Pengembangan Bandar Udara Arung Palakka (Prasarana Sisi Udara)	MITRA AGUNG INDONESIA - PT. ESPREZZA CIPTA GRIYA KSO	71.359.902.000	3.567.995.100	3.567.995.100	-	Tidak
663	'022	DJPU	SULAWESI SELATAN	449461	BANDAR UDARA ARUNG PALAKA	PL.107/2/5/AP-BNE/2023 A/055.23000070/0/2	Pekerjaan Pengembangan Bandar Udara Arung Palakka (Prasarana Sisi Udara)	MITRA AGUNG INDONESIA - PT. ESPREZZA CIPTA GRIYA KSO	71.359.902.000	10.703.869.220	10.703.869.220	-	Tidak
664	'022	DJPU	SUMATERA SELATAN	449488	KANTOR UPBU SILAMPARI	'055/PPK-ATB/KONTRAK/III/2023 A/070.23000046/0/0	PEKERJAAN PENGADAAN DAN PENGIRIMAN KENDARAAN FOAM TENDER PKP-PK TYPE IV	ANUGRAH PUTRAJAYA	6.463.530.000	1.292.706.000		1.292.706.000	Tidak
665	'022	DJPU	DKI JAKARTA	465590	DIREKTORAT BANDAR UDARA	'01/PERJ/SK-DBU/IX/2023 A/133.23008161/0/0	Pekerjaan Studi Kelayakan dan Rencana Induk Bandar Udara Perairan	MULTI KONSULINDO MANDIRI	1.946.607.000	389.321.400	389.321.400	-	Tidak
666	'022	DJPU	DKI JAKARTA	465590	DIREKTORAT BANDAR UDARA	'02/PERJ/SK-DBU/IX/2023 A/133.23008163/0/0	Pekerjaan Studi FS Bandar Udara Tabalong	TAMBORA SETIA JAYA	1.072.443.705	107.244.370	107.244.370	-	Tidak

No	BA	BAES1	WILAYAH	KODE SATKER	NAMA SATKER	NOMOR KONTRAK	URAIAN KONTRAK	NAMA SUPPLIER	TOTAL NILAI KONTRAK	NILAI RPATA ISI 2023	RPATA REALISASI 2023	NILAI RPATA PADA NERACA (ISI-REAL)	LANJUT TA BERIKUTNYA
667	'022	DJPU	DKI JAKARTA	465590	DIREKTORAT BANDAR UDARA	'03/PERJ/SK-DBU/IX/2023 A/133.23008162/0/0	Pekerjaan Studi Standar Rancangan Teknik Terinci Bandar Udara Perairan	FAYA KUNTURA AGUNG KONSULTINDO	1.036.141.710	103.614.171	103.614.171	-	Tidak
668	'022	DJPU	DKI JAKARTA	465610	DIREKTORAT KEAMANAN PENERBANGAN	'325/PA.DKP/SP/VIII/2023 A/133.23007394/0/2	Pengadaan dan Pemasangan Peralatan Pemeriksa Keamanan Penerbangan	CITRA SEMBILANSATU	29.318.400.000	23.454.720.000	23.454.720.000	-	Tidak
669	'022	DJPU	DKI JAKARTA	465626	DIREKTORAT NAVIGASI PENERBANGAN	'03/SP/PU/DNP/IX/2023 A/133.23008094/0/0	PENGEMBANGAN SISTEM IWISH	PT AERONAUTIKA SISTEM SOLUSINDO	2.956.407.300	1.182.562.920	1.182.562.920	-	Tidak
670	'022	DJPU	DKI JAKARTA	465632	DIREKTORAT KELAIKUDARAAN DAN PENGOPERASIAN PESAWAT UDARA	'0061/DKPPU/SP-I/2023 A/133.23000540/0/0	Sewa Managed Service Aplikasi dan Infrastruktur IMSIS DKPPU	PT DENTING SARANA SEMESTA	3.631.032.000	308.637.720		308.637.720	Tidak
671	'022	DJPU	DKI JAKARTA	465632	DIREKTORAT KELAIKUDARAAN DAN PENGOPERASIAN PESAWAT UDARA	'0062/DKPPU/SP-I/2023 A/133.23000541/0/1	Pengelolaan dan Perawatan Gedung DKPPU (Keamanan, Cleaning Service, Receptionist dan Parking Management)	CIPTA MANDIRI AGUNG JAYA	7.885.329.171	579.682.856		579.682.856	Tidak
672	'022	DJPU	DKI JAKARTA	465632	DIREKTORAT KELAIKUDARAAN DAN PENGOPERASIAN PESAWAT UDARA	'1304/DKPPU/SP-VII/2023 A/133.23006644/0/0	Sewa Kendaraan Unit Hiace	TEDJA NABA TRANSPORT	1.904.000.000	380.800.000		380.800.000	Tidak
673	'022	DJPU	KALIMANTAN TIMUR	465678	KANTOR OTORITAS BANDAR UDARA WILAYAH VII	'112/KONTRAK-PPK/OTBAN-VII/II/2023 A/047.23000383/0/0	OUTSOURCING CLEANING SERVICE	MAKRO BORNEO PLUSH	880.000.000	84.200.000		84.200.000	Tidak
674	'022	DJPU	KALIMANTAN TIMUR	465678	KANTOR OTORITAS BANDAR UDARA WILAYAH VII	'14/OBU.VII-PPK.SPK/XII/2023 A/047.23001464/0/0	RENOVASI TOILET RUANG KERJA LANTAI 1	DIMENSI HUTAMA GLOBAL, CV	198.914.000	198.914.000	198.914.000	-	Tidak
675	'022	DJPU	KALIMANTAN TIMUR	465678	KANTOR OTORITAS BANDAR UDARA WILAYAH VII	'15/OBU.VII-PPK.SPK/XII/2023 A/047.23001468/0/0	RENOVASI RUANG KERJA PIMPINAN	FIRMAN JAYA	198.580.000	198.580.000	198.580.000	-	Tidak
676	'022	DJPU	KALIMANTAN TIMUR	465678	KANTOR OTORITAS BANDAR UDARA WILAYAH VII	'16/OBU.VII-PPK.SPK/XII/2023 A/047.23001477/0/0	PEMELIHARAAN BANGUNAN OPERASIONAL	INVESTIGASI MULTI JAYA	199.386.000	199.386.000	199.386.000	-	Tidak
677	'022	DJPU	PAPUA	466272	KANTOR UPBU MOZES KILANGIN	PL. 107/4401/XII/UPBU.TIM/2022 A/141.23000006/0/13	SUBSIDI ANGKUTAN UDARA PERINTIS PAKET 2 (14 RUTE)	ASI PUDJIASTUTI AVIATION	10.390.548.745	1.238.767.521		1.238.767.521	Tidak
678	'022	DJPU	PAPUA	466272	KANTOR UPBU MOZES KILANGIN	PL.107/0230/I/UPBU.TIM/2023 A/141.23000012/0/14	SUBSIDI ANGKUTAN UDARA PERINTIS KARGO PAKET 2 (4 RUTE)	ASI PUDJIASTUTI AVIATION	3.314.231.168	368.247.907		368.247.907	Tidak
679	'022	DJPU	PAPUA	466272	KANTOR UPBU MOZES KILANGIN	PL.107/1175/IV/UPBU.TIM/2023 A/141.23000093/0/0	PENGADAAN TENAGA OUTSOURCHING CLEANING SERVICE	TOSARI UTAMA	2.275.000.000	227.500.000		227.500.000	Tidak
680	'022	DJPU	PAPUA	466272	KANTOR UPBU MOZES KILANGIN	PL.107/2724/VIII/UPBU.TIM/2023 A/141.23000211/0/4	SUBSIDI ANGKUTAN UDARA PERINTIS PENUMPANG PAKET 3 (3 RUTE)	ASI PUDJIASTUTI AVIATION	2.673.938.111	585.878.803		585.878.803	Tidak
681	'022	DJPU	PAPUA	466272	KANTOR UPBU MOZES KILANGIN	PL.107/4402/XII/UPBU.TIM/2022 A/141.23000015/0/14	SUBSIDI ANGKUTAN UDARA PERINTIS KARGO PAKET 1 (5 RUTE)	ASIAN ONE AIR	17.703.149.753	1.692.034.523		1.692.034.523	Tidak
682	'022	DJPU	PAPUA	466272	KANTOR UPBU MOZES KILANGIN	PL.1074400/XII/UPBU.TIM/2022 A/141.23000014/0/12	SUBSIDI ANGKUTAN UDARA PERINTIS PAKET 1 (14 RUTE)	ASIAN ONE AIR	29.697.941.486	2.168.710.420		2.168.710.420	Tidak
683	'022	DJPU	JAWA TIMUR	499531	KANTOR UPBU TRUNOJOYO	'006/SP-PPK/PERINTIS/UPBU-TRN/I/2023 A/036.23000006/0/12	PEKERJAAN SUBSIDI ANGKUTAN UDARA PERINTIS 04 (EMPAT) RUTE	ASI PUDJIASTUTI AVIATION PT	11.419.946.001	894.672.055	894.672.055	-	Tidak
684	'022	DJPU	DKI JAKARTA	512802	KANTOR OTORITAS BANDAR UDARA WILAYAH I	SP/PPK/OBSH/RM/PPP-GDG-OBUI/IX/2023 A/133.23008802/0/0	PENGERJAAN PENGELOLAAN DAN PERAWATAN GEDUNG KANTOR OTORITAS BANDAR UDARA WILAYAH I	SUMBER RESIK INDONESIA	338.000.000	84.500.000		84.500.000	Tidak
685	'022	DJPU	MALUKU UTARA	521992	KANTOR UPBU KUABANG	KU.003/81/PPK-KONTRAK/IV/KAZ-2023 A/112.23000132/0/2	Pekerjaan Pengadaan dan Pemasangan MALS	KARYA CIPTA GUNA UTAMA	2.500.000.000	125.000.000	125.000.000	-	Tidak
686	'022	DJPU	MALUKU UTARA	521992	KANTOR UPBU KUABANG	KU.003/81/PPK-KONTRAK/IV/KAZ-2023 A/112.23000132/0/2	Pekerjaan Pengadaan dan Pemasangan MALS	KARYA CIPTA GUNA UTAMA	2.500.000.000	301.228.195	301.228.195	-	Tidak
687	'022	DJPU	SULAWESI SELATAN	539011	KANTOR UPBU ANDI JEMMA	KU.003/11/01/PPK/XII/2022 A/058.23000002/0/2	Pekerjaan Subsidi Angkutan Udara Perintis	ASI PUDJIASTUTI AVIATION	5.595.571.893	142.848.569	142.848.569	-	Tidak
688	'022	DJPU	SULAWESI SELATAN	539011	KANTOR UPBU ANDI JEMMA	KU.003/11/03/PPK/XII/2022 A/058.23000003/0/2	Pekerjaan Subsidi Angkutan Udara Perintis Kargo	ASI PUDJIASTUTI AVIATION	3.466.182.969	111.095.608	111.095.608	-	Tidak
689	'022	DJPU	MALUKU	539028	KANTOR UPBU KAREL SADSUITUBUN	KU.003/02/XII/PPK-PERINTIS/KSL-2022 A/084.23000003/0/8	SUBSIDI ANGKUTAN UDARA PERINTIS 9 RUTE	SEMUWA AVIASI MANDIRI	26.423.536.161	1.016.289.851		1.016.289.851	Tidak
690	'022	DJPU	SUMATERA UTARA	547924	KANTOR UPBU AEK GODANG	PL.107/13/317/UPBU.AEG/2022 A/006.22000242/2/0	Pekerjaan Manajemen Konstruksi Pembangunan Bandar Udara Mandailing Natal Tahap II	KANTA KARYA UTAMA	4.681.689.500	608.619.635		608.619.635	Tidak
691	'022	DJPU	SUMATERA UTARA	547924	KANTOR UPBU AEK GODANG	PL.107/15/366/UPBU.AEG/2022 A/006.22000260/2/1	Pekerjaan Fasilitas Sisi Udara Bandar Udara Mandailing Natal	MODERN-BAHANA, KSO	157.964.533.238	9.023.231.241	9.023.231.241	-	Tidak
692	'022	DJPU	SUMATERA UTARA	547924	KANTOR UPBU AEK GODANG	PL.107/15/366/UPBU.AEG/2022 A/006.22000260/2/1	Pekerjaan Fasilitas Sisi Udara Bandar Udara Mandailing Natal	MODERN-BAHANA, KSO	157.964.533.238	17.268.309.480	17.268.309.480	-	Tidak
693	'022	DJPU	SUMATERA UTARA	547924	KANTOR UPBU AEK GODANG	PL.107/15/370/UPBU.AEG/2022 A/006.22000259/2/4	Pekerjaan Fasilitas Sisi Darat Bandar Udara mandailing Natal	WASKITA KARYA (PERSERO) TBK	86.074.709.665	15.845.201.735	15.845.201.735	-	Tidak
694	'022	DJPU	DKI JAKARTA	559662	BADAN LAYANAN UMUM BALAI KESEHATAN PENERBANGAN	'001/PURCHASING/PPK-BALKES/I/2023 A/133.23001342/0/0	Time Excelindo Fiber Optik Internasional 150 MBPS Dedicated	PT. TIME EXCELINDO	900.000.000	75.000.000		75.000.000	Tidak
695	'022	DJPU	DKI JAKARTA	559662	BADAN LAYANAN UMUM BALAI KESEHATAN PENERBANGAN	'01/KONTRAK/HATPEN/MB/I/2023 A/133.23000380/0/0	BUILDING MANAGEMENT PADA BADAN LAYANAN UMUM BALAI KESEHATAN PENERBANGAN	CIPTA MANDIRI AGUNG JAYA	8.163.046.000	722.824.557		722.824.557	Tidak
696	'022	DJPU	JAWA TENGAH	568615	KANTOR UPBU DEWA DARU	'013/PPK-NCP/VII/2023 A/129.23000278/0/2	Pembuatan dan Instalasi Ground Tank PKP-PK (30 M3) dan pengadaan Pompa Beserta jaringannya volume 1 paket	GRIYA BUANA NARATAMA	1.093.000.000	158.439.620	-	158.439.620	Tidak
697	'022	DJPU	KALIMANTAN TENGAH	568636	KANTOR UPBU KUALA PEMBUANG	PL.107/0913/K/VIII/BDR-KLP/2023 A/044.23000211/0/3	SUBSIDI ANGKUTAN UDARA PERINTIS PENUMPANG PAKET 2, 1 (SATU) PAKET DI BANDAR UDARA KELAS III KUALA PEMBUANG	SMART CAKRAWALA AVIATION	1.161.653.000	379.158.947		379.158.947	Tidak
698	'022	DJPU	KALIMANTAN TENGAH	568636	KANTOR UPBU KUALA PEMBUANG	PL.107/1335/SPK/XI/BDR-KLP/2023 A/044.23000252/0/1	Pemeliharaan Gedung Terminal	TUNGGA DEWI SERUYAN	159.400.000	159.400.000	159.400.000	-	Tidak
699	'022	DJPU	KALIMANTAN UTARA	568661	KANTOR UPBU NUNUKAN	PL.107/1/1/UPBU-NNK-2023 A/152.23000063/0/2	PEKERJAAN PELAPISAN RUNWAY UJUNG RW 31 DENGAN ASPHALT HOTMIX TERMASUK MARKING	BHADRIKA ABADI	7.608.378.214	380.418.910	380.418.910	-	Tidak
700	'022	DJPU	PAPUA	606343	KANTOR UPBU EWER	KU.003/07/PPK/UPBU-EWER/I/2023 A/068.23000040/0/8	Pembuatan Drainase dan Tanggul Penahan Banjir	WASKITA JAYA PURNAMA	67.301.205.016	4.282.803.019		4.282.803.019	Tidak
701	'022	DJPU	SULAWESI TENGAH	649045	KANTOR UPBU MOROWALI	KONT.05/DARAT-II/UPBU.MOH-2023 A/052.23000073/0/6	Pengembangan Sisi Darat Bandar Udara Morowali	INOVASI MULTI KREASI	13.467.032.000	306.067.240		306.067.240	Tidak
702	'022	DJPU	SULAWESI TENGAH	649045	KANTOR UPBU MOROWALI	KONT.05/DARAT-II/UPBU.MOH-2023 A/052.23000073/0/6	Pengembangan Sisi Darat Bandar Udara Morowali	INOVASI MULTI KREASI	13.467.032.000	673.351.600		673.351.600	Tidak
703	'022	DJPU	KEPULAUAN RIAU	649046	KANTOR UPBU LETUNG	PL.202/002/I/PPK/LTG-2023 A/009.23000146/0/5	Pengembangan Bandar Udara Letung	ADIDAYA CIPTA SENTOSA	29.800.000.000	1.415.262.024		1.415.262.024	Tidak
704	'022	DJPU	KEPULAUAN RIAU	649046	KANTOR UPBU LETUNG	PL.202/002/I/PPK/LTG-2023 A/009.23000146/0/5	Pengembangan Bandar Udara Letung	ADIDAYA CIPTA SENTOSA	29.800.000.000	3.412.528.356		3.412.528.356	Tidak
705	'022	DJPU	KALIMANTAN TIMUR	649048	KANTOR UPBU MARATUA	PL.107/0150/RTU/2023 A/153.23000008/0/0	PENGADAAN JASA CLEANING SERVICEDI UPBU KELAS III MARATUA	ISMU ANUGERAH UTAMA	344.000.000	28.655.200		28.655.200	Tidak

No	BA	BAES1	WILAYAH	KODE SATKER	NAMA SATKER	NOMOR KONTRAK	URAIAN KONTRAK	NAMA SUPPLIER	TOTAL NILAI KONTRAK	NILAI RPATA ISI 2023	RPATA REALISASI 2023	NILAI RPATA PADA NERACA (ISI-REAL)	LANJUT TA BERIKUTNYA
706	'022	DJPU	PAPUA	662816	KANTOR UPBU NOP GOLIAT DEKAI	PL.107/02.08.XI/UPBU.NGD-2023 A/063.23001870/0/0	PENGADAAN SARANA PENYELENGGARAAN ANGKUTAN UDARA PERINTIS DALAM RANGKA PELAYANAN PUBLIK DI BIDANG TRANSPORTASI UDARA (1 PAKET)	NASIONAL GLOBAL AVIASI	213.796.000	213.796.000	213.796.000	-	Tidak
707	'022	DJPU	PAPUA	662816	KANTOR UPBU NOP GOLIAT DEKAI	PL.107/02/30/XII/UPBU.NGD-2022 A/063.23000125/0/12	Penyelenggaraan Angkutan Udara Perintis Paket 1 (22 Rute)	NASIONAL GLOBAL AVIASI	15.479.287.576	980.924.481	980.924.481	-	Tidak
708	'022	DJPU	PAPUA	662816	KANTOR UPBU NOP GOLIAT DEKAI	PL.107/03.30.XII/UPBU.NGD-2022 A/063.23000118/0/12	Penyelenggaraan Angkutan Udara Perintis Paket 2 (14 Rute)	ASI PUDJIASTUTI AVIATION	7.750.364.685	293.961.709		293.961.709	Tidak
709	'022	DJKA	SUMATERA SELATAN	467005	BALAI PENGELOLA KERETA API RINGAN SUMATERA SELATAN	'01/SP-IMO/BPKAR-SS/XII/2023 A/014.23004117/0/0	Perawatan dan Pengoperasian Prasarana Kereta Api Ringan/Light Rail Transit Sumatera Selatan Tahun Anggaran 2023	KERETA API INDONESIA (PERSERO)	20.275.818.399	1.584.754.777		1.584.754.777	Tidak
710	'022	DJKA	SUMATERA SELATAN	467005	BALAI PENGELOLA KERETA API RINGAN SUMATERA SELATAN	'01/SP-TD/BPKAR-SS/I/2023 A/014.23000400/0/8	Jasa Penyediaan Tenaga Kerja Petugas Kesehatan, Customer Service, Announcer, Kebersihan dan Pengamanan	RESKA MULTI USAHA	40.124.324.151	3.806.575.721		3.806.575.721	Tidak
711	'022	DJKA	SUMATERA SELATAN	467005	BALAI PENGELOLA KERETA API RINGAN SUMATERA SELATAN	'02/SP-TD/BPKAR-SS/IX/2023 A/014.23003006/0/1	Kajian Pengendalian dan Manajemen Perawatan dan Pemeliharaan Prasarana Kereta Api Ringan Sumatera Selatan	SERENE TECHNO BAKTI	366.403.000	54.960.450		54.960.450	Tidak
712	'022	DJKA	SUMATERA SELATAN	467005	BALAI PENGELOLA KERETA API RINGAN SUMATERA SELATAN	'03/SP-TD/BPKAR-SS/IX/2023 A/014.23003005/0/1	Reviu Detail Engineering Design (DED) Pembangunan Jembatan Penyeberangan Orang (JPO) Dishub Arah Bandara	MEDELLINE ARCH	582.971.000	87.445.650		87.445.650	Tidak
713	'022	DJKA	SUMATERA SELATAN	467005	BALAI PENGELOLA KERETA API RINGAN SUMATERA SELATAN	'04/SP-EP/BPKAR-SS/IX/2023 A/014.23002984/0/0	Pengembangan Angkutan Massal Berbasis Jalan Di Kawasan Perkotaan dengan Skema Pembelian Layanan Feeder LRT Sumatera Selatan di Palembang	TRANSPORTASI GLOBAL MANDIRI	4.281.534.180	1.096.921.980		1.096.921.980	Tidak
714	'022	DJKA	SUMATERA SELATAN	467005	BALAI PENGELOLA KERETA API RINGAN SUMATERA SELATAN	'16/SPK-PL/BPKARSS-BLU/XI/2023 A/014.23004103/0/0	Kajian Analisa Kepuasan Pengguna Feeder LRT Sumatera Selatan	JAVAS DIPTA ENGINEERING	82.140.000	82.140.000		82.140.000	Tidak
715	'022	DJKA	SUMATERA SELATAN	467005	BALAI PENGELOLA KERETA API RINGAN SUMATERA SELATAN	'17/SP-PL/BPKAR-SS/XI/2023 A/014.23003944/0/0	Perbaikan Pipa Air Bersih pada Median Bawah Stasiun Punti Kayu LRT Sumatera Selatan	ALAMBA PERSADA	92.273.656	92.273.656		92.273.656	Tidak
716	'022	DJKA	SUMATERA SELATAN	467005	BALAI PENGELOLA KERETA API RINGAN SUMATERA SELATAN	'18/SP-PL/BPKAR-SS/XI/2023 A/014.23003945/0/0	Perawatan dan Pengadaan Spare Parts AC Stasiun (Ruang ME, Ruang Menyusui, Ruang Kesehatan, dan Office Staf) LRT Sumatera Selatan	SAMPURNA PUTRA ABADI	184.554.705	184.554.705		184.554.705	Tidak
717	'022	DJKA	SUMATERA SELATAN	467005	BALAI PENGELOLA KERETA API RINGAN SUMATERA SELATAN	'19/SP-PL/BPKAR-SS/XI/2023 A/014.23003946/0/0	Perawatan dan Pengadaan Spare Parts AC Depo (Gedung Workshop, Power House, BTP, dan OCC) LRT Sumatera Selatan	SAMPURNA PUTRA ABADI	129.339.420	129.339.420		129.339.420	Tidak
718	'022	DJKA	SUMATERA SELATAN	467005	BALAI PENGELOLA KERETA API RINGAN SUMATERA SELATAN	'01/KP.LRT/BPKAR-SS/I/2023 A/014.23000060/0/11	Penyelenggaraan Subsidi Angkutan Kereta Api Perintis LRT Sumatera Selatan (Lintas Pelayanan Bandara-DJKA) Tahun Anggaran 2023	KERETA API INDONESIA (PERSERO)	84.037.847.000	13.136.157.033		13.136.157.033	Tidak
719	'022	DJKA	SULAWESI SELATAN	467006	BALAI PENGELOLA KERETA API SULAWESI SELATAN	'01/SP/BPKA-PBP/XII/2023 A/054.23006079/0/0	Pengadaan Papan Bicara Pengamanan Aset BMN Berupa Tanah di Kab. Pangkep dan Barru	MAKARYA ANUGERAH SEJATI	500.000.000	500.000.000		500.000.000	Tidak
720	'022	DJKA	SULAWESI SELATAN	467006	BALAI PENGELOLA KERETA API SULAWESI SELATAN	'02/SP/BPKA-PBP/XII/2023 A/054.23006080/0/0	Pengadaan Pengamanan Aset Tanah BMN	LIMA TEKNOLOGI GLOBAL	500.000.000	500.000.000		500.000.000	Tidak
721	'022	DJKA	SULAWESI SELATAN	467006	BALAI PENGELOLA KERETA API SULAWESI SELATAN	CIS.001/SP/BPKA-LPJK/V/2023 A/054.23002545/0/8	Jasa Tenaga Kerja Outsourcing	FIRST SECURITYSERVICES INDONESIA	3.189.890.296	752.383.058		752.383.058	Ya
722	'022	DJKA	SULAWESI SELATAN	467006	BALAI PENGELOLA KERETA API SULAWESI SELATAN	CIS.002/SP/BPKA-LPJK/V/2023 A/054.23002544/0/8	Jasa Tenaga Kerja Outsourcing	FIRST SECURITYSERVICES INDONESIA	4.993.683.165	1.212.316.108		1.212.316.108	Ya
723	'022	DJKA	SULAWESI SELATAN	467006	BALAI PENGELOLA KERETA API SULAWESI SELATAN	CT.501/SP/SBSN-MYC/TSR/X/2022 A/054.22004818/2/3	Penanganan Amblesan di KM 95 antara Barru - Takkalasi	PRAWIRAMAS PURIPRIMA	28.757.915.622	13.307.536.648		13.307.536.648	Tidak
724	'022	DJKA	SULAWESI SELATAN	467006	BALAI PENGELOLA KERETA API SULAWESI SELATAN	CT.502/SP/SBSN-MYC/TSR/X/2022 A/054.22004817/2/3	Pembangunan Jalan Akses dan Fasilitas Pendukung Stasiun Pangkajene dan Stasiun Barru	MODERN SURYA JAYA - PT. PRAGA LEMBANG SEJAHTERA KSO	31.805.083.439	5.000.000.000		5.000.000.000	Tidak
725	'022	DJKA	SULAWESI SELATAN	467006	BALAI PENGELOLA KERETA API SULAWESI SELATAN	CT.502a/SP/BPKASS-PPMP/IX/2023 A/054.23004417/0/2	Lanjutan Pembangunan Jalur Kereta Api Segmen 3 Tahap 2 Antara Mandai-Maros	DUTA SARANA	6.850.170.000	2.461.264.500		2.461.264.500	Tidak
726	'022	DJKA	SULAWESI SELATAN	467006	BALAI PENGELOLA KERETA API SULAWESI SELATAN	FSI.001/SP/BPKA-LPJK/V/2023 A/054.23002543/0/7	Jasa Tenaga Kerja Outsourcing	FIRST SECURITYSERVICES INDONESIA	8.392.374.007	2.038.293.090		2.038.293.090	Ya
727	'022	DJKA	SULAWESI SELATAN	467006	BALAI PENGELOLA KERETA API SULAWESI SELATAN	JA.101/SP/MP/X/2022 A/054.22004766/2/1	Pembangunan jalan akses & fasilitas pendukung stasiun Maros (I) (MYC 2022-2023)	WIRA JASA PERSADA	37.400.723.000	12.019.867.850		12.019.867.850	Tidak
728	'022	DJKA	SULAWESI SELATAN	467006	BALAI PENGELOLA KERETA API SULAWESI SELATAN	JA.102/SP/MP/X/2022 A/054.22004767/2/3	Pembangunan jalan akses & fasilitas pendukung stasiun Maros (II) (MYC 2022-2023)	BOGOWONTO JAYA PERKASA	40.407.495.000	11.462.788.110		11.462.788.110	Tidak
729	'022	DJKA	SULAWESI SELATAN	467006	BALAI PENGELOLA KERETA API SULAWESI SELATAN	SC.502/SP/BPKA/X/2022 A/054.22004755/2/2	Pengawasan/ Supervisi Penanganan Amblesan di KM 95 Antara Barru - Takkalasi	DARDELA YASA GUNA	2.686.278.000	430.802.910		430.802.910	Tidak
730	'022	DJKA	SULAWESI SELATAN	467006	BALAI PENGELOLA KERETA API SULAWESI SELATAN	SC.505/SP/BPKA/X/2022 A/054.22004754/2/2	Pengawasan/ Supervisi Pembangunan Jalan Akses & Fasilitas Pendukung Stasiun	SCALARINDO UTAMA CONSULT	3.250.366.896	850.614.263		850.614.263	Tidak
731	'022	DJKA	SULAWESI SELATAN	467006	BALAI PENGELOLA KERETA API SULAWESI SELATAN	SC.509/SP/BPKASS-PPMP/X/2023 A/054.23004665/0/2	Pengawasan/Supervisi Lanjutan Pembangunan Jalur Kereta Api Segmen 3 Tahap 2 Mandai Maros dan Persinyalan Mandai	RANCANG BANGUN CONSULTANT	395.507.430	138.427.600		138.427.600	Tidak
732	'022	DJKA	SULAWESI SELATAN	467006	BALAI PENGELOLA KERETA API SULAWESI SELATAN	SC.601/SP/BPKA-LPJK/VI/2023 A/054.23003194/0/1	Penyusunan Dokumen Pemantauan RKL-RPL Pembangunan Jalur KA Makassar-Parepare	ECOTROPIKA MULTI KONSULTAN	851.370.000	442.712.400		442.712.400	Tidak
733	'022	DJKA	SULAWESI SELATAN	467006	BALAI PENGELOLA KERETA API SULAWESI SELATAN	SC.603/SP/BPKA-LPJK/VII/2023 A/054.23003433/0/1	Penyusunan Dokumen AMDAl Pembangunan Jalur Kereta Api Antra Mandai-Makassar New Port dan Siding Track Bandara Sultan Hasanuddin	SARANA PERENCANA JAYA	2.208.503.730	1.766.802.984		1.766.802.984	Ya
734	'022	DJKA	SULAWESI SELATAN	467006	BALAI PENGELOLA KERETA API SULAWESI SELATAN	SPK/PPKMM.101/PPBP/XII/2023 A/054.23006064/0/0	Penilaian (Appraisal) Pemanfaatan Bangunan Gedung dan Aset Tanah Stasiun di Kabupaten Maros Balai Pengelola Kereta Api Sulawesi Selatan	PUNG'S ZULKARNAIN DAN REKAN	161.727.000	161.727.000		161.727.000	Tidak
735	'022	DJKA	SULAWESI SELATAN	467006	BALAI PENGELOLA KERETA API SULAWESI SELATAN	SPK/PPKPBP.103/PPBP/XII/2023 A/054.23006074/0/0	Penilaian (Appraisal) Pemanfaatan Bangunan Gedung dan Aset Tanah Stasiun di Kab. Barru Balai Pengelola Kereta Api Sulawesi Selatan	KJPP ANAS KARIM RIVAI & REKAN	159.898.830	159.898.830		159.898.830	Tidak
736	'022	DJKA	SULAWESI SELATAN	467006	BALAI PENGELOLA KERETA API SULAWESI SELATAN	SPK/PPKPBP.104/PPBP/XII/2023 A/054.23006065/0/0	Penilaian (Appraisal) Pemanfaatan Bangunan Gedung dan Aset Tanah Stasiun di Kabupaten Pangkep Balai Pengelola Kereta Api Sulawesi Selatan	PUNG'S ZULKARNAIN DAN REKAN	161.727.000	161.727.000		161.727.000	Tidak
737	'022	DJKA	SULAWESI SELATAN	467006	BALAI PENGELOLA KERETA API SULAWESI SELATAN	ST.501a/SP/BPKASS-PPMP/X/2023 A/054.23004664/0/4	Lanjutan Pembangunan Persiyalan di Stasiun Mandai	PINDAD GLOBAL SOURCES AND TRADING	5.537.568.000	2.509.092.000		2.509.092.000	Tidak
738	'022	DJKA	DKI JAKARTA	467309	BALAI TEKNIK PERKERETAAPIAN KELAS I JAKARTA	'001/JK/P1/BTP- JKT/2023 A/133.23008967/0/0	Detail Engineering Design (DED) Peningkatan Stasiun Tanah Abang (Tahap I)	KANTA KARYA UTAMA	2.655.925.000	1.327.962.500	1.327.962.500	-	Tidak

No	BA	BAES1	WILAYAH	KODE SATKER	NAMA SATKER	NOMOR KONTRAK	URAIAN KONTRAK	NAMA SUPPLIER	TOTAL NILAI KONTRAK	NILAI RPATA ISI 2023	RPATA REALISASI 2023	NILAI RPATA PADA NERACA (ISI-REAL)	LANJUT TA BERIKUTNYA
739	'022	DJKA	DKI JAKARTA	467309	BALAI TEKNIK PERKERETAAPIAN KELAS I JAKARTA	'001/K/P1/BTP-JKT/2023 A/133.23011769/1/0	Peningkatan Stasiun Tanah Abang (Tahap I) "Pekerjaan Pengadaan Bantalan Beton Termasuk Sistem Penambat"	WIJAYA KARYA BETON TBK	1.120.350.000	1.120.350.000	1.120.350.000	-	Tidak
740	'022	DJKA	DKI JAKARTA	467309	BALAI TEKNIK PERKERETAAPIAN KELAS I JAKARTA	'002/K/P2/BTP-JKT/2023 A/133.23001284/0/1	PERAWATAN 17 STASIUN DI WILAYAH KERJA BALAI TEKNIK PERKERETAAPIANKELAS I JAKARTA	TRI AGRAPANA MANUNGGAL	9.726.108.000	1.823.645.250		1.823.645.250	Tidak
741	'022	DJKA	DKI JAKARTA	467309	BALAI TEKNIK PERKERETAAPIAN KELAS I JAKARTA	'002/K/P5/BTP-JKT/2023 A/133.23009718/0/1	PERAWATAN DAN PERBAIKAN PRASARANA DI WILAYAH KERJA BALAI TEKNIK PERKERETAAPIAN KELAS I JAKARTA	BANGUN MANDIRI INDONESIA	4.762.039.000	1.880.686.315		1.880.686.315	Tidak
742	'022	DJKA	DKI JAKARTA	467309	BALAI TEKNIK PERKERETAAPIAN KELAS I JAKARTA	'003/K/P2/BTP-JKT/2023 A/133.23011755/1/0	Peningkatan Sistem Elektrifikasi Perkeretaapian di Jabodetabek Pekerjaan Peningkatan 3 Gardu Traksi dan Listrik Aliran Atas Lintas Bekasi - Cikarang (GT. Bekasi, GT. Tambun dan GT. Telaga Murni)	LEN RAILWAY SYSTEMS	18.347.203.034	18.347.203.034	18.347.203.034	-	Tidak
743	'022	DJKA	DKI JAKARTA	467309	BALAI TEKNIK PERKERETAAPIAN KELAS I JAKARTA	'003/K/P4/BTP- JKT/2023 A/133.23009149/0/1	Pengadaan Bantalan Beton R.54 Untuk Peningkatan Stasiun Rangkasbitung	BINA SARANA DIRGANTARA	2.396.494.440	2.036.901.843		2.036.901.843	Tidak
744	'022	DJKA	DKI JAKARTA	467309	BALAI TEKNIK PERKERETAAPIAN KELAS I JAKARTA	'004/K/P4/BTP-JKT/2023 A/133.23009962/1/1	PEKERJAAN FASILITAS OPERASI PENINGKATAN STASIUN RANGKASBITUNG	CHRISTALENTA PRATAMA	19.658.023.512	8.736.899.339	8.736.899.339	-	Tidak
745	'022	DJKA	DKI JAKARTA	467309	BALAI TEKNIK PERKERETAAPIAN KELAS I JAKARTA	'009/P3/K/BTP-JKT/V/2023 A/133.23005062/0/0	PEKERJAAN PENYEMPURNAAN SINYAL SWITCH OVER 7 MANGGARAI	LEN REKAPRIMA SEMESTA	9.942.421.000	2.386.181.040		2.386.181.040	Tidak
746	'022	DJKA	DKI JAKARTA	467309	BALAI TEKNIK PERKERETAAPIAN KELAS I JAKARTA	'010/P3/K/BTP-JKT/V/2023 A/133.23004746/0/2	PEKERJAAN PENINGKATAN SISTEM ELEKTRIFIKASI PERKERETAAPIAN DI JABODETABEK "PEKERJAAN LISTRIK ALIRAN ATAS STASIUN MANGGARAI"	CHIKAL PRIMA RASA	25.063.098.000	1.253.154.900		1.253.154.900	Tidak
747	'022	DJKA	DKI JAKARTA	467309	BALAI TEKNIK PERKERETAAPIAN KELAS I JAKARTA	'011/P3/K/BTP-JKT/XII/2023 A/133.23011768/1/0	Pengadaan bantalan beton R.54 termasuk penambat untuk mendukung kegiatan kontruksi pekerjaan Pembangunan Fasilitas Perkeretaapian Untuk Manggarai - Jatinegara Tahap III	WIJAYA KARYA BETON TBK	1.847.457.150	1.847.457.150		1.847.457.150	Tidak
748	'022	DJKA	DKI JAKARTA	467309	BALAI TEKNIK PERKERETAAPIAN KELAS I JAKARTA	PL.107/14/5/P5/BTP-JKT/2023 A/133.23011508/0/0	Pengadaan dan Pemasangan Papan Kepemilikan Aset Dalam Rangka Pengamanan BMN Lintas Citayam-Nambo	CULTURE INDONESIA PERSADA	187.146.000	187.146.000	187.146.000	-	Tidak
749	'022	DJKA	DKI JAKARTA	467309	BALAI TEKNIK PERKERETAAPIAN KELAS I JAKARTA	PL.107/15/5/P5/BTP-JKT/2023 A/133.23011507/0/0	Pengadaan dan Pemasangan Papan Kepemilikan Aset dalam Rangka Pengamanan BMN Lintas Rangkasbitung	BINA MUDA SEJAHTERA	124.730.700	124.730.700	124.730.700	-	Tidak
750	'022	DJKA	DKI JAKARTA	467309	BALAI TEKNIK PERKERETAAPIAN KELAS I JAKARTA	PL.107/17/5/P5/BTP-JKT/2023 A/133.23011553/0/0	Pengadaan dan Pemasangan Papan Kepemilikan Aset dalam Rangka Pengamanan BMN Lintas Jatinegara - Bekasi	GLOBAL BORNEO FORTUNE	187.402.410	187.402.410	187.402.410	-	Tidak
751	'022	DJKA	JAWA TENGAH	467321	BALAI TEKNIK PERKERETAAPIAN KELAS I SEMARANG	'001/KONT-PERINTIS/BTP-JTGDIY/2023 A/134.23000244/0/1	KONTRAK PENYELENGGARAAN SUBSIDI ANGKUTAN KERETA API PERINTIS BATHARA KRESNA (LINTAS PELAYANAN PURWOSARI - WONOGIRI) TAHUN ANGGARAN 2023	KERETA API INDONESIA (PERSERO)	7.642.327.821	661.878.590		661.878.590	Tidak
752	'022	DJKA	JAWA TENGAH	467321	BALAI TEKNIK PERKERETAAPIAN KELAS I SEMARANG	'008/K/P2/X/2023 A/134.23001715/0/0	Detail Engineering Design (DED) Penanganan Daerah Rawan Longsor Antara Banjar-Kroya (PKS.04-23)	PENTA KSO MSU	995.953.000	348.584.000		348.584.000	Ya
753	'022	DJKA	JAWA TENGAH	467321	BALAI TEKNIK PERKERETAAPIAN KELAS I SEMARANG	'009/K/P2/XII/2023 A/134.23002120/0/0	Pengadaan Bantalan Beton Lengkap dengan Aksesorisnya R.54 sebanyak 5.681 batang	RAGAM USAHA PRIMA MANDIRI	4.975.987.000	4.975.987.000		4.975.987.000	Tidak
754	'022	DJKA	JAWA TENGAH	467321	BALAI TEKNIK PERKERETAAPIAN KELAS I SEMARANG	'11/SPK-TN/BTP-SMG/2023 A/134.23001655/0/0	Pekerjaan Jasa Konsultansi Perorangan Tenaga Pendukung Petugas Database Pemberkasan Pada Kegiatan Perencanaan Teknis dan Pengadaan Tanah Area Solo, Boyolali, dan Sragen (Paket : JK-11.23)	MUHAMMAD ARFAN YUNAN RIFAI	16.500.000	16.500.000		16.500.000	Ya
755	'022	DJKA	JAWA TENGAH	467321	BALAI TEKNIK PERKERETAAPIAN KELAS I SEMARANG	'12/SPK-TN/BTP-SMG/2023 A/134.23001656/0/0	Pekerjaan Jasa Konsultansi Perorangan Tenaga Pendukung Petugas Database Pemberkasan Pada Lintas Utara antara Tegal-Semarang dan Semarang-Bojonegoro (Paket : JK-12.23)	YUDHA IVANO	16.500.000	16.500.000		16.500.000	Tidak
756	'022	DJKA	JAWA TENGAH	467321	BALAI TEKNIK PERKERETAAPIAN KELAS I SEMARANG	'14/SP-TN/BTP-SMG/2023 A/134.23002069/0/0	PENGADAAN PATOK ASET DAN PENGADAAN PAPAN ASET	LINTANG MARGA	444.525.000	444.525.000		444.525.000	Tidak
757	'022	DJKA	JAWA TENGAH	467321	BALAI TEKNIK PERKERETAAPIAN KELAS I SEMARANG	SPK-RUTIN/05/BTP SMG/2023 A/134.23002005/0/0	Jasa Penataan Arsip Balai Teknik Perkeretaapian Kelas I Semarang	KARYA UTAMA NETWORKS	94.966.050	94.966.050	94.966.050	-	Tidak
758	'022	DJKA	JAWA TENGAH	467321	BALAI TEKNIK PERKERETAAPIAN KELAS I SEMARANG	SPK-RUTIN/06/BTP SMG/2023 A/134.23002022/0/0	Pemeliharaan Pilar Pada Jalur KA Elevated Akses Ke Bandara Internasional Adi Sumarno	HARKON PERSADA	157.166.278	157.166.278	157.166.278	-	Tidak
759	'022	DJKA	JAWA TENGAH	467321	BALAI TEKNIK PERKERETAAPIAN KELAS I SEMARANG	SPK-RUTIN/07/BTP SMG/2023 A/134.23002031/0/0	Pemeliharaan Overpass Sigong KM 404+940 Antara Stasiun Kroya-Stasiun Kemrajen Lintas Bogor-Yogyakarta	PILAR SEMBILAN ABADI	191.000.739	191.000.739	191.000.739	-	Tidak
760	'022	DJKA	JAWA TIMUR	467337	BALAI TEKNIK PERKERETAAPIAN KELAS I SURABAYA	'01/SPP-PB/PNBP/RENTEK-TAN/BTP-SBY/XII/2023 A/135.23002327/0/0	Pengadaan dan Pemasangan Papan Kepemilikan Aset Dalam Rangka Pengamanan BMN	LINTANG MARGA	499.800.000	249.900.000		249.900.000	Tidak
761	'022	DJKA	JAWA TIMUR	467337	BALAI TEKNIK PERKERETAAPIAN KELAS I SURABAYA	'05/SPP-DOK-JPL1/SBSN/PPJT2/BTP-SBY/XI/2023 A/135.23002312/0/0	Bantuan Teknis Penyiapan Gambar Desain Penggantian Pintu Perlintasan dan Pos Jaga di Wilayah Kabupaten Jember dan Kabupaten Banyuwangi	IDEA KARYA NUSA	99.367.000	99.367.000		99.367.000	Tidak
762	'022	DJKA	JAWA TIMUR	467337	BALAI TEKNIK PERKERETAAPIAN KELAS I SURABAYA	'05/SPP-DOK-JPL2/SBSN/PPJT2/BTP-SBY/XI/2023 A/135.23002313/0/0	Bantuan Teknis Penyiapan Gambar Desain Penggantian Pintu Perlintasan dan Pos Jaga di Wilayah Kabupaten Lumajang, Kabupaten Pasuruan dan Kabupaten Probolingo	AGENG SUKSES	99.300.000	99.300.000		99.300.000	Tidak
763	'022	DJKA	SUMATERA UTARA	467345	BALAI TEKNIK PERKERETAAPIAN KELAS I MEDAN	KA.204/1/1/BTP/SBU/2023-KL.701/1/3/KA-2023 A/123.23000041/0/3	Pekerjaan Penyelenggaraan Subsidi Angkutan Kereta Api Perintis Cut Mutiah (Lintas Pelayanan Kuta Blang-Krueng Geukueh) TA.2023	KERETA API INDONESIA (PERSERO)	14.091.493.000	2.012.204.308		2.012.204.308	Tidak
764	'022	DJKA	SUMATERA UTARA	467345	BALAI TEKNIK PERKERETAAPIAN KELAS I MEDAN	PL.107/1/1/P4/BTP-MDN/2023 A/123.23001604/0/0	Pekerjaan DED Overcaping dan Peron Tinggi Stasiun Kisaran (Paket DED-KIS)	JIROLU SAKA TAMA	86.903.000	86.903.000		86.903.000	Tidak
765	'022	DJKA	SUMATERA UTARA	467345	BALAI TEKNIK PERKERETAAPIAN KELAS I MEDAN	PL.107/1/19/P2/BTP-SBU/2023 A/123.23001739/0/0	Pekerjaan Pengadaan Bantalan Beton Tahap II Sebanyak 10.000 Batang Lengkap Dengan ALat Penambat Antara Medan-Belawan Lintas Medan-Belawan (Paket P-BTL MELA 2)	RAGAM USAHA PRIMA MANDIRI	10.319.500.000	4.385.787.500		4.385.787.500	Tidak
766	'022	DJKA	SUMATERA UTARA	467345	BALAI TEKNIK PERKERETAAPIAN KELAS I MEDAN	PL.107/1/2/P4/BTP-MDN/2023 A/123.23001605/0/0	Pekerjaan DED Peningkatan dan Penataan Keselamatan di Perlintasan sebidang lintas Kisaran-Mambang Muda (Paket DED-KMM)	FASEL TJIPTA INDONESIA	98.235.000	98.235.000		98.235.000	Tidak
767	'022	DJKA	SUMATERA UTARA	467345	BALAI TEKNIK PERKERETAAPIAN KELAS I MEDAN	PL.107/1/20/P2/BTP-MDN/2023 A/123.23001747/0/0	Pekerjaan Pengadaan Concrete Level Crossing Type Narrow Gauge Segmen 6 m (Paket CIC-MELA)	WIJAYA KARYA BETON	2.257.580.160	1.128.790.080		1.128.790.080	Tidak

No	BA	BAES1	WILAYAH	KODE SATKER	NAMA SATKER	NOMOR KONTRAK	URAIAN KONTRAK	NAMA SUPPLIER	TOTAL NILAI KONTRAK	NILAI RPATA ISI 2023	RPATA REALISASI 2023	NILAI RPATA PADA NERACA (ISI-REAL)	LANJUT TA BERIKUTNYA
768	'022	DJKA	SUMATERA UTARA	467345	BALAI TEKNIK PERKERETAAPIAN KELAS I MEDAN	PL.107/1/21/P2/BTP-MDN/2023 A/123.23001629/0/0	Pekerjaan DED Pembangunan 12 BH lintas Medan-Belawan (Paket DED-BHMB)	CIPTA WIRAPRATAMA KONSULTAN	95.951.000	95.951.000		95.951.000	Tidak
769	'022	DJKA	SUMATERA BARAT	467352	BALAI TEKNIK PERKERETAAPIAN KELAS II PADANG	KU.003/01/3/BTP-PDG 2023 A/010.23002633/0/0	Pengadaan dan Pemasangan Patok dan Papan Kepemilikan Aset dalam Rangka Pengamanan BMN Segmen 1	HARRY TRIDARMA	149.819.000	149.819.000		149.819.000	Tidak
770	'022	DJKA	SUMATERA BARAT	467352	BALAI TEKNIK PERKERETAAPIAN KELAS II PADANG	KU.003/01/4/BTP-PDG 2023 A/010.23002634/0/0	Pengadaan dan Pemasangan Patok dan Papan Kepemilikan Aset dalam rangka Pengamanan BMN Segmen 2	ZULTANY KARYA	149.708.000	149.708.000		149.708.000	Tidak
771	'022	DJKA	SUMATERA BARAT	467352	BALAI TEKNIK PERKERETAAPIAN KELAS II PADANG	KU.003/SP.01/BTP-PDG/2023 A/010.23000038/0/3	Penyelenggaraan Subsidi Angkutan Kereta Api Perintis Lembah Anai (Lintas Pelayanan Bandara Internasional Minangkabau-Kayutanam) Tahun Anggaran 2023	KERETA API INDONESIA (PERSERO)	14.400.000.000	6.583.210.357		6.583.210.357	Tidak
772	'022	DJKA	SUMATERA SELATAN	467364	BALAI TEKNIK PERKERETAAPIAN KELAS II PALEMBANG	'02/SP/BTL/SATKER-PPL/XII/2023 A/014.23004112/0/0	PENGADAAN BANTALAN BETON LENGKAP UNTUK PENINGKATAN GEOMETRIK JALUR KA GUNA MENUNJANG PEMBANGUNAN JEMBATAN KA BH.289 DAN BH.309 ANTARA BLAMBANGANUMPU - GIHAM LINTAS PRABUMULIH-TARAHAN	BINA SARANA DIRGANTARA	2.063.912.000	1.754.325.200		1.754.325.200	Tidak
773	'022	DJKA	SUMATERA SELATAN	467364	BALAI TEKNIK PERKERETAAPIAN KELAS II PALEMBANG	SPK/P.LXXIV/K4/BTP.PLM/XII/2023 A/014.23004090/0/0	Pengadaan Patok	TRION KARYA OPTIMIS	101.130.000	101.130.000	101.130.000	-	Tidak
774	'022	DJKA	SUMATERA SELATAN	467364	BALAI TEKNIK PERKERETAAPIAN KELAS II PALEMBANG	SPK/P.LXXV/K4/BTP.PLM/XII/2023 A/014.23004086/0/0	PENGADAAN PAPAN/PLANG KEPEMILIKAN TANAH	GRAHA MITRA KARYA	197.570.000	197.570.000	197.570.000	-	Tidak
775	'022	DJKA	SUMATERA SELATAN	467364	BALAI TEKNIK PERKERETAAPIAN KELAS II PALEMBANG	SPK/P.LXXXI/K4/BTP.PLM/XII/2023 A/014.23004092/0/0	BIAYA OPERASIONAL DAN BIAYA PENDUKUNG (BOBP) PENGUKURAN TANAH (LAPORAN, RAPAT KOORDINASI, DAN SURVEY)	WIZURAI INTRA NUSA	70.033.850	70.033.850	70.033.850	-	Tidak
776	'022	DJKA	JAWA TENGAH	467373	BALAI PERAWATAN PERKERETAAPIAN	'01/KONT-TMC/BPW/III/2023 A/163.23000115/0/4	Pekerjaan Perawatan Sarana Perkeretaapian Track Motor Car (3 Unit)	GRIYA BUANA NARATAMA	1.663.668.000	319.647.000		319.647.000	Tidak
777	'022	DJKA	JAWA TENGAH	467373	BALAI PERAWATAN PERKERETAAPIAN	'02/KONT-LOKO/BPW/III/2023 A/163.23000118/0/3	Pekejaan Perawatan Sarana Perkeretaapian Lokomotif CC 300 (5 Unit)	INKA MULTI SOLUSI SERVICE	5.217.391.000	724.301.780		724.301.780	Tidak
778	'022	DJKA	DKI JAKARTA	467462	PENGEMBANGAN LALU LINTAS DAN PENINGKATAN ANGKUTAN KERETA API	'03/JL-PPP/LLA.KA/IX/2023 A/133.23008353/0/0	Penyediaan Peralatan Penunjang pengawasanPenyelenggaraan Angkutan Natal dan Tahun Baru	JAVAS DIPTA ENGINEERING	191.086.500	191.086.500	191.086.500	-	Tidak
779	'022	DJKA	DKI JAKARTA	467462	PENGEMBANGAN LALU LINTAS DAN PENINGKATAN ANGKUTAN KERETA API	'180/LLA.KA/VII/2022 A/133.22004074/2/1	Subsidi Perintis Kereta Api Makassar - Parepare	KERETA API SULSEL	21.156.443.590	9.799.235.812		9.799.235.812	Tidak
780	'022	DJKA	DKI JAKARTA	467462	PENGEMBANGAN LALU LINTAS DAN PENINGKATAN ANGKUTAN KERETA API	'346/LLA.KA/IX/2023 A/133.23007750/0/1	Penyusunan OBC rencana penyelenggaraan KA Bandara Sepinggan - KPIP dan Pengembangan KA perkotaan Balikpapan - IKN Phase 2	KREASI POLA UTAMA	2.152.789.500	430.560.500	-	430.560.500	Tidak
781	'022	DJKA	DKI JAKARTA	467462	PENGEMBANGAN LALU LINTAS DAN PENINGKATAN ANGKUTAN KERETA API	'348/LLA.KA/IX/2023 A/133.23007751/0/0	Studi Kelayakan Pengembangan Stasiun Tanah Abang	KREASI POLA UTAMA	777.371.850	310.949.850	-	310.949.850	Ya
782	'022	DJKA	DKI JAKARTA	467462	PENGEMBANGAN LALU LINTAS DAN PENINGKATAN ANGKUTAN KERETA API	'368/LLA.KA/IX/2023 A/133.23008049/0/2	Penyusunan Amdal Pengembangan Stasiun Tanah Abang	MITRA ADI PRATAMA	1.919.150.262	603.945.262	-	603.945.262	Ya
783	'022	DJKA	DKI JAKARTA	467462	PENGEMBANGAN LALU LINTAS DAN PENINGKATAN ANGKUTAN KERETA API	'474.1/LLA.KA/XII/2023 A/133.23011662/0/0	Jasa Penyelenggaraan Acara (Event Organizer) Kegiatan Pendaftaran Penyelenggaraan Angkutan Motor Gratis dengan KA pada Masa Natal 2023 dan Tahun Baru 2024	DIKSA INTERTAMA	1.145.725.330	1.145.725.330	1.145.725.330	-	Tidak
784	'022	DJKA	DKI JAKARTA	467462	PENGEMBANGAN LALU LINTAS DAN PENINGKATAN ANGKUTAN KERETA API	'475.1/LLA.KA/XII/2023 A/133.23011661/0/0	JASA PENGIRIMAN (EKSPEDISI) MOTOR GRATIS DENGAN KA PADA MASA NATAL 2023 DAN TAHUN BARU 2024	LINTAS NUSANTARA PERDANA	651.106.236	651.106.236		651.106.236	Tidak
785	'022	DJKA	DKI JAKARTA	467462	PENGEMBANGAN LALU LINTAS DAN PENINGKATAN ANGKUTAN KERETA API	'53/LLA.KA/II/2023 A/133.23000801/0/0	BANDWIDTH DAN JARINGAN PEMANTAUAN PERJALANAN KERETA API	PHATRIA INTI PERSADA	2.214.289.000	553.573.000	553.573.000	-	Tidak
786	'022	DJKA	DKI JAKARTA	467462	PENGEMBANGAN LALU LINTAS DAN PENINGKATAN ANGKUTAN KERETA API	'6/LLA.KA/I/2023 A/133.23000203/0/0	Perawatan Alat Pemantauan Di Stasiun KA dan Perlintasan Sebidang	CV PRIMA MONSZA	1.569.687.000	470.906.000	470.906.000	-	Tidak
787	'022	DJKA	DKI JAKARTA	467478	PENGEMBANGAN DAN PENINGKATAN SARANA PERKERETAAPIAN	'08/KONTR/PPSP/II/2023 A/133.23001626/0/3	Pengoperasian Sarana Milik Negara	INKA MULTI SOLUSI SERVICE	4.000.000.000	1.280.000.000		1.280.000.000	Tidak
788	'022	DJKA	DKI JAKARTA	467478	PENGEMBANGAN DAN PENINGKATAN SARANA PERKERETAAPIAN	'11/KONTR/PPSP/III/2023 A/133.23002377/0/0	Perawatan Lori Inspeksi dan Track Motor Car (TMC)	DHARMA WAHANA TATA	1.851.909.000	518.534.520		518.534.520	Tidak
789	'022	DJKA	DKI JAKARTA	467478	PENGEMBANGAN DAN PENINGKATAN SARANA PERKERETAAPIAN	'14/KONTR/PPSP/V/2023 A/133.23003645/0/3	Perawatan Kereta Inspeksi, Kereta Ukur dan Kereta Kedinasan dan Kereta Penolong Milik Negara	SOERJA KENTJANA AUDRIS	5.573.433.403	1.367.882.185		1.367.882.185	Tidak
790	'022	DJKA	DKI JAKARTA	467478	PENGEMBANGAN DAN PENINGKATAN SARANA PERKERETAAPIAN	'16/KONTR/PPSP/V/2023 A/133.23004214/0/1	Perawatan Railways Crane Milik Negara	SARANA NUSANTARA INDUSTRI	2.929.689.600	1.145.529.324		1.145.529.324	Tidak
791	'022	DJKA	DKI JAKARTA	467484	PENGEMBANGAN, PENINGKATAN DAN PERAWATAN PRASARANA PERKERETAAPIAN	'01/KTR-DED/SP4KA/PPK2/2023 A/133.23005374/0/2	DED JALUR DAN JEMBATAN KERETA API LINTAS CIPATAT - PADALARANG	SCALARINDO UTAMA CONSULT	3.449.995.000	388.073.625		388.073.625	Ya
792	'022	DJKA	DKI JAKARTA	467484	PENGEMBANGAN, PENINGKATAN DAN PERAWATAN PRASARANA PERKERETAAPIAN	'01/KTR-PMU/SP4KA/PPK2/2022 A/133.22001449/2/4	Proyek Manajemen Unit (PMU) Program Pengelolaan dan Penyelenggaraan Transportasi Perkeretaapian	JAYA CM	16.652.881.000	1.672.899.078		1.672.899.078	Tidak
793	'022	DJKA	DKI JAKARTA	467484	PENGEMBANGAN, PENINGKATAN DAN PERAWATAN PRASARANA PERKERETAAPIAN	'01/KTR-SP4KA/IMO/2023 A/133.23003097/0/1	JASA KONSULTANSI MANAJEMEN PELAKSANAAN IMO	PT. RAYAKONSULT KSO PT. DARDELA YASA GUNA	2.151.246.600	346.499.820		346.499.820	Tidak
794	'022	DJKA	DKI JAKARTA	467484	PENGEMBANGAN, PENINGKATAN DAN PERAWATAN PRASARANA PERKERETAAPIAN	'01/KTR/SBSN-MYC/PPFPP.KA/XII/2020 A/133.20005183/4/4	PENINGKATAN SISTEM PERSINYALAN DAN TELEKOMUNIKASI PERKERETAAPIAN PADA LINTAS JATINEGARA - BOGOR DAN MANGGARAI - JAKARTAKOTA (MYC 2020-2023)	KSO RAILWAY INDUSTRY	120.240.071.000	64.161.632.000		64.161.632.000	Tidak
795	'022	DJKA	DKI JAKARTA	467484	PENGEMBANGAN, PENINGKATAN DAN PERAWATAN PRASARANA PERKERETAAPIAN	'02/KTR-DED/SP4KA/PPK2/2023 A/133.23005391/0/1	DED PEMBANGUNAN DEPO PULO BRAYAN TERMASUK PERSINYALAN DAN TELEKOMUNIKASI	PENTA KSO BMU	1.654.455.000	173.717.775		173.717.775	Ya
796	'022	DJKA	DKI JAKARTA	467484	PENGEMBANGAN, PENINGKATAN DAN PERAWATAN PRASARANA PERKERETAAPIAN	'02/KTR-SP4KA/IMO/2023 - KL.701/XII/10/KA-2023 A/133.23011663/0/0	PENGOPERASIAN DAN PERAWATAN PRASARANA PERKERETAAPIAN MILIK NEGARA TAHUN ANGGARAN 2023	KERETA API INDONESIA (PERSERO)	500.000.000.000	95.239.000.000		95.239.000.000	Tidak
797	'022	DJKA	DKI JAKARTA	467484	PENGEMBANGAN, PENINGKATAN DAN PERAWATAN PRASARANA PERKERETAAPIAN	'02/KTR-SWAKELOLA/SP4KA/PPK2/2023 - B/239/UNI 6.19/PT.0 1.03/KS/2023 A/133.23007519/0/0	DED PENINGKATAN JEMBATAN ANTARA LUBUK ALUNG- KAYU TANAM	LEMBAGA PENELITIAN DAN PENGABDIAN KEPADA MASYARAKAT (LPPM) UNIVERSITAS ANDALAS	1.109.346.000	221.869.200		221.869.200	Ya

No	BA	BAES1	WILAYAH	KODE SATKER	NAMA SATKER	NOMOR KONTRAK	URAIAN KONTRAK	NAMA SUPPLIER	TOTAL NILAI KONTRAK	NILAI RPATA ISI 2023	RPATA REALISASI 2023	NILAI RPATA PADA NERACA (ISI-REAL)	LANJUT TA BERIKUTNYA
798	'022	DJKA	DKI JAKARTA	467484	PENGEMBANGAN, PENINGKATAN DAN PERAWATAN PRASARANA PERKERETAAPIAN	'03/KTR-DED/SP4KA/PPK2/2023 A/133.23005599/0/2	DED PEMBANGUNAN KERETA API MENUJU PELABUHAN PATIMBAN	VIRAMA KSO RESTU	2.950.102.000	320.684.752		320.684.752	Ya
799	'022	DJKA	DKI JAKARTA	467484	PENGEMBANGAN, PENINGKATAN DAN PERAWATAN PRASARANA PERKERETAAPIAN	'03/KTR-SWAKELOLA/SP4KA/PPK2/2023 - 4706/UN5.2.1.4/KPM/2023 A/133.23007661/0/0	DED PENINGKATAN STA KA,JEMBATAN,JALUR KA ANTARA BELAWAN - UJUNG BARU LINTAS MEDAN - BELAWAN - UJUNG BARU	FAKULTAS TEKNIK UNIVERSITAS SUMATERA UTARA	1.018.206.000	305.461.800		305.461.800	Ya
800	'022	DJKA	DKI JAKARTA	467484	PENGEMBANGAN, PENINGKATAN DAN PERAWATAN PRASARANA PERKERETAAPIAN	'03/KTR/SBSN-MYC/PPFPP.KA/XII/2020 A/133.20005272/4/3	SUPERVISI PENINGKATAN FASILITAS OPERASI PERKERETAAPIAN PADA LINTAS JATINEGARA - BOGOR DAN MANGGARAI - JAKARTAKOTA (MYC 2020-2023)	LAUDZA-SCALARINDO (KSO)	2.029.598.400	659.467.500		659.467.500	Tidak
801	'022	DJKA	DKI JAKARTA	467484	PENGEMBANGAN, PENINGKATAN DAN PERAWATAN PRASARANA PERKERETAAPIAN	'04/KTR-SWAKELOLA/SP4KA/PPK2/2023 - 2120311/UN1.FTK/LKFT/HK.08.02/2023 A/133.23010264/0/0	REVIEW DESAIN GARDU TRAKSI DELANGGU	FAKULTAS TEKNIK UNIVERSITAS GADJAH MADA	374.964.000	187.482.000		187.482.000	Tidak
802	'022	DJKA	DKI JAKARTA	467484	PENGEMBANGAN, PENINGKATAN DAN PERAWATAN PRASARANA PERKERETAAPIAN	'05/KTR-SWAKELOLA/SP4KA/PPK2/2023 - 12638/IT1.C07/KS/2023 A/133.23009986/0/0	REVIU DED PENINGKATAN PERSINYALAN DAN TELEKOMUNIKASI LINTAS TARAHAN - MARTAPURA TAHAP I	FAKULTAS TEKNOLOGI INDUSTRI - INSTITUT TEKNOLOGI BANDUNG	629.608.000	314.804.000		314.804.000	Ya
803	'022	DJKA	DKI JAKARTA	467484	PENGEMBANGAN, PENINGKATAN DAN PERAWATAN PRASARANA PERKERETAAPIAN	'8/KTR/PPK4-SP4KA/DJKA/2023 A/133.23006179/0/3	SUPERVISI PENANGANAN LONGSORAN PADA KM 63+1/2 ANTARA DOPLANG - RANDUBLATUNG (JALUR HULU) LINTAS SEMARANG - SURABAYA PASAR TURI	INKONEKSI IZI KONSULTAN	332.869.020	149.791.059		149.791.059	Tidak
804	'022	DJKA	JAWA BARAT	467515	BALAI TEKNIK PERKERETAAPIAN KELAS I BANDUNG	PL. 107/1/5/PPK-PT/BTP-BDG/2023 A/095.23004313/0/0	Pengadaan Papan Kepemilikan Aset dan Patok Batas Tanah Dalam Rangka Pengamanan Aset BMN	LINTANG MARGA	444.525.000	444.525.000		444.525.000	Tidak
805	'022	DJKA	JAWA BARAT	467515	BALAI TEKNIK PERKERETAAPIAN KELAS I BANDUNG	PL.107/01/SBSP/PPK1-BS/BTP-JABAR/IX-22 A/095.22002231/2/2	PEMBANGUNAN SKYBRIDGE TERMASUK PEMBANGUNAN STASIUN PALEDANG ANTARA BOGOR PALEDANG LINTAS BOGOR SUKABUMI	GIWIN PUTRA KONSTRUKSI, KSO	66.955.670.560	8.451.439.749		8.451.439.749	Tidak
806	'022	DJKA	JAWA BARAT	467515	BALAI TEKNIK PERKERETAAPIAN KELAS I BANDUNG	PL.107/03/SPV.SPL/PPK1-BS/BTP-JABAR/IX-22 A/095.22002304/2/1	Supervisi Pembangunan Skybridge Termasuk Pembangunan Stasiun Paledang, Modifikasi dan Normalisasi Jaringan LAA Stagging 2 dan Pekerjaan Pedestrian Antara Bogor-Paledang Lintas Bogor-Sukabumi	KSO SAMAGRAHA-KATALIA	1.969.814.600	264.356.875		264.356.875	Tidak
807	'022	DJKA	JAWA BARAT	467515	BALAI TEKNIK PERKERETAAPIAN KELAS I BANDUNG	PL.107/1/PKP/PPK-BS/BTP-BDG/I-23 A/095.23000202/0/3	Pembangunan dan Peningkatan Keselamatan Perlintasan Jalur Ganda KA Lintas Bogor-Sukabumi	KARANGREJO UTAMA	11.036.121.973	1.965.937.609		1.965.937.609	Tidak
808	'022	DJKA	JAWA BARAT	467515	BALAI TEKNIK PERKERETAAPIAN KELAS I BANDUNG	PL.107/14/STA-01/PPK-PB/BTP-JABAR/XI-22 A/095.22002783/2/2	Pembangunan Stasiun Cimahi Antara Padalarang-Bandung (MYC 2022-2023)	AGUNG KUSUMA	43.166.656.040	3.551.155.491		3.551.155.491	Tidak
809	'022	DJKA	JAWA BARAT	467515	BALAI TEKNIK PERKERETAAPIAN KELAS I BANDUNG	PL.107/14/STA-01/PPK-PB/BTP-JABAR/XI-22 A/095.22002783/2/2	Pembangunan Stasiun Cimahi Antara Padalarang-Bandung (MYC 2022-2023)	AGUNG KUSUMA	43.166.656.040	7.401.578.129	7.401.578.129	-	Tidak
810	'022	DJKA	JAWA BARAT	467515	BALAI TEKNIK PERKERETAAPIAN KELAS I BANDUNG	PL.107/15/FO-01/PPK-PB/BTP-JABAR/XI-22 A/095.22002808/2/2	Penanganan Perlintasan Sebidang JPL 157B Ciroyom Antara Padalarang-Bandung (MYC 2022-2023)	PRAWIRAMAS MEGAH KHARISMA KSO	58.280.962.620	4.344.681.934		4.344.681.934	Tidak
811	'022	DJKA	JAWA BARAT	467515	BALAI TEKNIK PERKERETAAPIAN KELAS I BANDUNG	PL.107/15/FO-01/PPK-PB/BTP-JABAR/XI-22 A/095.22002808/2/2	Penanganan Perlintasan Sebidang JPL 157B Ciroyom Antara Padalarang-Bandung (MYC 2022-2023)	PRAWIRAMAS MEGAH KHARISMA KSO	58.280.962.620	6.876.446.585	6.876.446.585	-	Tidak
812	'022	DJKA	JAWA BARAT	467515	BALAI TEKNIK PERKERETAAPIAN KELAS I BANDUNG	PL.107/16/MDLH/PPK2-BS/BTP-JABAR/X/-22 A/095.22002521/2/1	PERUBAHAN DOKUMEN LINGKUNGAN HIDUP DAN PEMANTAUAN RKL-RPL PEMBANGUNAN JALUR GANDA KA LINTAS BOGOR-SUKABUMI	PT MITRA ADI PRANATA	2.332.838.680	388.806.446		388.806.446	Tidak
813	'022	DJKA	JAWA BARAT	467515	BALAI TEKNIK PERKERETAAPIAN KELAS I BANDUNG	PL.107/16/SPV-04/PPK-PB/BTP-JABAR/XI-22 A/095.22002802/2/1	SUPERVISI PEMBANGUNAN PRASARANA PERKERATAAPIAAN PADA JALUR GANDA KA ANTARA PADALARANG BANDUNG UNTUK PENATAAN EMPLASEMEN PEMBANGUNAN STASIUN TERMASUK FASILITAS OPERASI KA (MYC 2022-2023)	LAUDZA-SCALARINDO (KSO)	5.725.393.875	318.077.440		318.077.440	Tidak
814	'022	DJKA	JAWA BARAT	467515	BALAI TEKNIK PERKERETAAPIAN KELAS I BANDUNG	PL.107/16/SPV-04/PPK-PB/BTP-JABAR/XI-22 A/095.22002802/2/1	SUPERVISI PEMBANGUNAN PRASARANA PERKERATAAPIAAN PADA JALUR GANDA KA ANTARA PADALARANG BANDUNG UNTUK PENATAAN EMPLASEMEN PEMBANGUNAN STASIUN TERMASUK FASILITAS OPERASI KA (MYC 2022-2023)	LAUDZA-SCALARINDO (KSO)	5.725.393.875	954.232.312	954.232.312	-	Tidak
815	'022	DJKA	JAWA BARAT	467515	BALAI TEKNIK PERKERETAAPIAN KELAS I BANDUNG	PL.107/17/JPL-12/PPK2-BS/BTP-JABAR/XI-22 A/095.22003092/2/1	Pembangunan Perlintasan Tidak Sebidang JPL.12F Maseng Lintas Bogor-Sukabumi	HAPSAKA MAS	44.387.299.673	3.064.506.059		3.064.506.059	Tidak
816	'022	DJKA	JAWA BARAT	467515	BALAI TEKNIK PERKERETAAPIAN KELAS I BANDUNG	PL.107/17/SPV-05/PPK-PB/BTP-JABAR/XI-22 A/095.22002782/2/0	SUPERVISI PENANGANAN PERLINTASAN SEBIDANG PEMBANGUNAN FLYOVER JPL 157B ANTARA PADALARANG BANDUNG (MYC 2022-2023)	KSO TRIYASA-PENTAGRAPHI	1.664.602.757	92.477.933		92.477.933	Tidak
817	'022	DJKA	JAWA BARAT	467515	BALAI TEKNIK PERKERETAAPIAN KELAS I BANDUNG	PL.107/17/SPV-05/PPK-PB/BTP-JABAR/XI-22 A/095.22002782/2/0	SUPERVISI PENANGANAN PERLINTASAN SEBIDANG PEMBANGUNAN FLYOVER JPL 157B ANTARA PADALARANG BANDUNG (MYC 2022-2023)	KSO TRIYASA-PENTAGRAPHI	1.664.602.757	184.955.861	184.955.861	-	Tidak
818	'022	DJKA	JAWA BARAT	467515	BALAI TEKNIK PERKERETAAPIAN KELAS I BANDUNG	PL.107/18/RKL-02/PPK-PB/BTP-JABAR/XI-22 A/095.22002799/2/0	MONITORING RKL/RPL PENANGANAN PERLINTASAN SEBIDANG PEMBANGUNAN FLY OVER JPL 157B ANTARA PADALARANG-BANDUNG (MYC 2022-2023)	SPJ KSO KSW	1.357.142.194	239.495.681		239.495.681	Tidak
819	'022	DJKA	JAWA BARAT	467515	BALAI TEKNIK PERKERETAAPIAN KELAS I BANDUNG	PL.107/19/ST-02/PPK-PB/BTP-JABAR/XI-22 A/095.22002798/2/2	Pembangunan Sistem Persinyalan dan Telekomunikasi Pada Jalur Ganda Kereta Api Antara Stasiun Padalarang-Stasiun Bandung (MYC 2022-2023)	LEN RAILWAY SYSTEMS	55.157.982.648	4.963.200.842	4.963.200.842	-	Tidak
820	'022	DJKA	JAWA BARAT	467515	BALAI TEKNIK PERKERETAAPIAN KELAS I BANDUNG	PL.107/19/SV.JPL-12/PPK2-BS/BTP-JABAR/XI-22 A/095.22003328/2/1	Supervisi Pembangunan Perlintasan Tidak Sebidang JPL.12F Maseng Lintas Bogor Sukabumi	LAKSANA DISAIN DAYA CIPTA & PT. WIRACIPTAMANDIRI	1.078.179.009	69.079.397		69.079.397	Tidak
821	'022	DJKA	JAWA BARAT	467515	BALAI TEKNIK PERKERETAAPIAN KELAS I BANDUNG	PL.107/2/SV.PKP/PPK-BS/BTP-BANDUNG/II-23 A/095.23000646/0/3	SUPERVISI PEMBANGUNAN DAN PENINGKATAN KESELAMATAN PERLINTASAN JALUR GANDA KA LINTAS BOGOR SUKABUMI	RANCANG BANGUN CONSULTANT	714.844.162	100.456.950		100.456.950	Tidak
822	'022	DJKA	JAWA BARAT	467515	BALAI TEKNIK PERKERETAAPIAN KELAS I BANDUNG	PL.107/20/RKL-03/PPK-PB/BTP-JABAR/XI-22 A/095.22003030/2/1	Monitoring RKL/RPL Pekerjaan Pengembangan dan Pembangunan 5 (lima) Stasiun Antara Padalarang-Bandung (MYC 2022-2023)	MAP-SUC KSO	2.273.242.210	401.160.390		401.160.390	Tidak
823	'022	DJKA	JAWA BARAT	467515	BALAI TEKNIK PERKERETAAPIAN KELAS I BANDUNG	PL.107/21/EMP-03/PPK-PB/BTP-JABAR/XI-22 A/095.22002989/2/2	Penataan Emplasemen dan Pembangunan Shelter Stasiun Ciroyom Antara Padalarang-Bandung	TUNGGUL JAYA	14.539.519.045	1.221.470.400	1.221.470.400	-	Tidak
824	'022	DJKA	JAWA BARAT	467515	BALAI TEKNIK PERKERETAAPIAN KELAS I BANDUNG	PL.107/21/SV.STCC/PPK2-BS/BTP-JABAR/XI-22 A/095.22003330/2/2	Supervisi Penataan Stasiun Ciomas-Stasiun Cicurug Lintas Bogor-Sukabumi	WANAYASATAMA TRACKINDO	1.025.518.288	118.644.903		118.644.903	Tidak
825	'022	DJKA	JAWA BARAT	467515	BALAI TEKNIK PERKERETAAPIAN KELAS I BANDUNG	PL.107/22/EMP-04/PPK-PB/BTP-JABAR/XI-22 A/095.22002988/2/2	Penataan Emplasemen dan Pembangunan Shelter Stasiun Andir Antara Padalarang-Bandung	PILAR PERSADA KONSTRUKSI	12.012.020.459	995.867.665		995.867.665	Tidak
826	'022	DJKA	JAWA BARAT	467515	BALAI TEKNIK PERKERETAAPIAN KELAS I BANDUNG	PL.107/22/EMP-04/PPK-PB/BTP-JABAR/XI-22 A/095.22002988/2/2	Penataan Emplasemen dan Pembangunan Shelter Stasiun Andir Antara Padalarang-Bandung	PILAR PERSADA KONSTRUKSI	12.012.020.459	2.182.444.425	2.182.444.425	-	Tidak

No	BA	BAES1	WILAYAH	KODE SATKER	NAMA SATKER	NOMOR KONTRAK	URAIAN KONTRAK	NAMA SUPPLIER	TOTAL NILAI KONTRAK	NILAI RPATA ISI 2023	RPATA REALISASI 2023	NILAI RPATA PADA NERACA (ISI-REAL)	LANJUT TA BERIKUTNYA
827	'022	DJKA	JAWA BARAT	467515	BALAI TEKNIK PERKERETAAPIAN KELAS I BANDUNG	PL.107/23/EMP-05/PPK-PB/BTP-JABAR/XI-22 A/095.22002993/2/1	Penataan Emplasemen dan Pembangunan Shelter Stasiun Cimindi Antara Padalarang-Bandung (MYC 2022-2023)	MAJU WIRA PERSADA	12.193.555.000	1.019.149.290		1.019.149.290	Tidak
828	'022	DJKA	JAWA BARAT	467515	BALAI TEKNIK PERKERETAAPIAN KELAS I BANDUNG	PL.107/24/STA-02/PPK-PB/BTP-JABAR/XI-22 A/095.22002990/2/2	Pembangunan Stasiun Gadobangkong Antara Padalarang-Bandung (MYC 2022-2023)	MISI MULIA PACITA	15.494.852.310	1.284.246.270		1.284.246.270	Tidak
829	'022	DJKA	JAWA BARAT	467515	BALAI TEKNIK PERKERETAAPIAN KELAS I BANDUNG	PL.107/24/STA-02/PPK-PB/BTP-JABAR/XI-22 A/095.22002990/2/2	Pembangunan Stasiun Gadobangkong Antara Padalarang-Bandung (MYC 2022-2023)	MISI MULIA PACITA	15.494.852.310	2.813.868.174	2.813.868.174	-	Tidak
830	'022	DJKA	JAWA BARAT	467515	BALAI TEKNIK PERKERETAAPIAN KELAS I BANDUNG	PL.107/24/STCC/PPK2-BS/BTP-JABAR/XI-22 A/095.22003440/2/1	Penataan Stasiun Ciomas-Stasiun Cicurug Lintas Bogor-Sukabumi	AMBRIA RAHMA PUTRI SELARAS	32.555.335.998	3.736.155.477		3.736.155.477	Tidak
831	'022	DJKA	JAWA BARAT	467515	BALAI TEKNIK PERKERETAAPIAN KELAS I BANDUNG	PL.107/26/SPV-06/PPK-PB/BTP-JABAR/XI-22 A/095.22003173/2/6	Supervisi Pembangunan Skybridge di Stasiun Padalarang dan Stasiun Bandung Untuk Konektivitas KCJB Antara Stasiun Padalarang-Stasiun Bandung (MYC 2022-2023)	GIGA KONSULTAN INDONESIA	1.256.824.000	142.849.450		142.849.450	Tidak
832	'022	DJKA	JAWA BARAT	467515	BALAI TEKNIK PERKERETAAPIAN KELAS I BANDUNG	PL.107/27/SB-02/PPK-PB/BTP-JABAR/XI-22 A/095.22003387/2/3	Pembangunan Skybridge Stasiun Bandung (MYC 2022-2023)	CIPTA ADHI GUNA	15.015.046.400	2.408.252.284		2.408.252.284	Ya
833	'022	DJKA	JAWA BARAT	467515	BALAI TEKNIK PERKERETAAPIAN KELAS I BANDUNG	PL.107/29/UKL-02/PPK-PB/BTP-BDG/X-23 A/095.23003805/0/0	Penyusunan Dokumen Lingkungan Hidup Pada Jalur Ganda Kereta Api Gadobangkong	MATRASARAKAN SINERGITA	450.771.000	225.385.500		225.385.500	Tidak
834	'022	DJKA	JAWA BARAT	467515	BALAI TEKNIK PERKERETAAPIAN KELAS I BANDUNG	PL.107/30/UKL-03/PPK-PB/BTP-BDG/X-23 A/095.23003779/0/0	Penyusunan Dokumen Lingkungan Hidup Pada Jalur Ganda Kereta Api Cimahi	PT MUNASA KREASI NUSANTARA	454.378.500	227.189.250		227.189.250	Tidak
835	'022	DJKA	JAWA BARAT	467515	BALAI TEKNIK PERKERETAAPIAN KELAS I BANDUNG	PL.107/31/SPO-01/PPK-PB/BTP-BDG/XI-23 A/095.23004225/0/0	Studi Pengangkatan Overpass BH.677 Gadobangkong Untuk Pemenuhan Ruang Bebas Terhadap Rencana Elektrifikasi Jalur KA Padalarang-Bandung	MARTHA TRIA SELARAS	391.341.000	195.670.500		195.670.500	Tidak
836	'022	DJKA	JAWA BARAT	467515	BALAI TEKNIK PERKERETAAPIAN KELAS I BANDUNG	PL.107/32/SPO-02/PPK-PB/BTP-BDG/XI-23 A/095.23004226/0/0	Studi Pengangkatan Overpass BH.721 Pasir Kaliki dan Overcapping Herritage Stasiun Bandung Untuk Pemenuhan Ruang Bebas Terhadap Rencana Elektrifikasi Jalur KA Padalarang-Bandung	MASSUKA PRATAMA	434.076.000	217.038.000		217.038.000	Tidak
837	'022	DJKA	JAWA BARAT	467515	BALAI TEKNIK PERKERETAAPIAN KELAS I BANDUNG	PL.107/33/PS-01/PPK-PB/BTP-BDG/XII-23 A/095.23004359/0/0	Pemagaran Sementara Bangunan Fly Over dan JPO (Jembatan Penyebrangan Orang) Pusdikpom	TRIA KUSUMAH	331.364.000	-		-	Tidak
838	'022	DJKA	JAWA BARAT	467515	BALAI TEKNIK PERKERETAAPIAN KELAS I BANDUNG	PL.107/4/PLRG/PPK-BS/BTP-BANDUNG/VII-23 A/095.23002283/1/2	Pembangunan Konstruksi Perkuatan Lereng Jalur KA Antara Batutulis-Ciomas Lintas Bogor-Sukabumi	SANLIN JAYA	26.918.759.000	3.713.476.893		3.713.476.893	Tidak
839	'022	DJKA	JAWA BARAT	467515	BALAI TEKNIK PERKERETAAPIAN KELAS I BANDUNG	PL.107/5/SV.PLRG/PPK-BS/BTP-BANDUNG/VII-23 A/095.23002427/1/1	Supervisi Pembangunan Konstruksi Perkuatan Lereng Jalur KA Antara Batutulis-Ciomas Lintas Bogor-Sukabumi	PUTRA PERTIWI PERKASA	915.972.000	115.195.522		115.195.522	Tidak
840	'022	BPSDM	KALIMANTAN BARAT	130470	BALAI PENDIDIKAN DAN PELATIHAN TRANSPORTASI DARAT (BP2TD) MEMPAWAH	PL.107/I/03/BPPTD MPW-2023 A/042.23000119/0/0	SEWA JARINGAN INTERNET	PT TELEKOMUNIKASI INDONESIA TBK	644.512.000	58.592.000		58.592.000	Tidak
841	'022	BPSDM	KALIMANTAN BARAT	130470	BALAI PENDIDIKAN DAN PELATIHAN TRANSPORTASI DARAT (BP2TD) MEMPAWAH	PL.107/VIII/44/BPPTD MPW-2023 A/042.23002747/0/2	PEMBANGUNAN DEWI-DEWI SEKOCI TERTUTUP	RAB DIMENSION KREATIF	3.763.085.600	705.578.550		705.578.550	Tidak
842	'022	BPSDM	KALIMANTAN BARAT	130470	BALAI PENDIDIKAN DAN PELATIHAN TRANSPORTASI DARAT (BP2TD) MEMPAWAH	PL.107/VIII/45/BPPTD MPW-2023 A/042.23002772/0/1	JASA KONSULTANSI PENGAWAS PENGADAAN DEWI-DEWI SEKOCI TERTUTUP	JAVANO GEMILANG	97.502.400	97.502.400		97.502.400	Tidak
843	'022	BPSDM	KALIMANTAN BARAT	130470	BALAI PENDIDIKAN DAN PELATIHAN TRANSPORTASI DARAT (BP2TD) MEMPAWAH	PL.107/XII/71/BPPTD MPW-2023 A/042.23003902/0/0	PENGADAAN KENDARAAN PRAKTEK PENGEMUDI B3	PT AUTOMOBIL BORNEO PERDANA	663.466.000	663.466.000		663.466.000	Tidak
844	'022	BPSDM	SULAWESI SELATAN	287494	POLITEKNIK ILMU PELAYARAN MAKASSAR	HK.201/4/5/PIP.Mks-2022 A/054.22003972/2/2	Pembangunan Gedung Penunjang Akademik Politeknik Ilmu Pelayaran Makassar	WIJAYA KARYA BANGUNAN GEDUNG	95.266.265.146	5.580.732.952		5.580.732.952	Tidak
845	'022	BPSDM	SULAWESI SELATAN	287494	POLITEKNIK ILMU PELAYARAN MAKASSAR	HK.201/4/5/PIP.Mks-2022 A/054.22003972/2/2	Pembangunan Gedung Penunjang Akademik Politeknik Ilmu Pelayaran Makassar	WIJAYA KARYA BANGUNAN GEDUNG	95.266.265.146	7.673.290.451		7.673.290.451	Tidak
846	'022	BPSDM	SULAWESI SELATAN	287494	POLITEKNIK ILMU PELAYARAN MAKASSAR	PL.102/PPK-RM/KO/010402/PIP.MKS-2023 A/054.23000042/0/0	Pengadaan Langganan Internet	MEDIALINK GLOBAL MANDIRI	1.200.000.000	100.000.000		100.000.000	Tidak
847	'022	BPSDM	SULAWESI SELATAN	287494	POLITEKNIK ILMU PELAYARAN MAKASSAR	PL.102/PPK/SBSN/011109/PIP.MKS-2023 A/054.23004787/0/0	Pengadaan Lift Gedung Penunjang Akademik	TRINA CIPTA KARYA	1.721.018.000	1.204.712.600		1.204.712.600	Tidak
848	'022	BPSDM	SULAWESI SELATAN	287494	POLITEKNIK ILMU PELAYARAN MAKASSAR	PL.102/PPK/SBSN/230201/PIP.MKS-2022 A/054.22002606/2/1	Manajemen Konstruksi Pembangunan Penunjang Akademik	INTIMULYA MULTIKENCANA	2.344.713.400	190.662.036		190.662.036	Tidak
849	'022	BPSDM	BANTEN	288127	POLITEKNIK PENERBANGAN INDONESIA CURUG	'1.54/SPK/PJ.INT/PPK/VII/PPIC-2023 A/127.23000744/0/0	PENGADAAN LANGGANAN INTERNET	WIFIKU INDONESIA PT	845.100.000	140.850.000		140.850.000	Tidak
850	'022	BPSDM	BANTEN	288127	POLITEKNIK PENERBANGAN INDONESIA CURUG	'1.92/SPK-NT/PPK-RM/XII/PPIC-2023 A/127.23001381/0/0	PEKERJAAN PAVING BLOCK GEDUNG TEKPEN	ENDANG MEULAKO JAYA	124.416.681	124.416.681		124.416.681	Tidak
851	'022	BPSDM	BANTEN	288127	POLITEKNIK PENERBANGAN INDONESIA CURUG	'1.93/SPK-NT/PPK-RM/XII/PPIC-2023 A/127.23001382/0/0	PEKERJAAN PEMELIHARAAN TARUNI	CELIOTAMA DWIGUNA ABADI	120.550.000	120.550.000		120.550.000	Tidak
852	'022	BPSDM	BANTEN	288127	POLITEKNIK PENERBANGAN INDONESIA CURUG	'1.94/SPK-NT/PPK-RM/XII/PPIC-2023 A/127.23001378/0/0	PEMELIHARAAN HALAMAN GEDUNG UTAMA	CV SADRA SADRI SEJAHTERA	72.560.000	72.560.000		72.560.000	Tidak
853	'022	BPSDM	BANTEN	288127	POLITEKNIK PENERBANGAN INDONESIA CURUG	'14.E-SP/PB.PPPS/PPK-1/XII/PPIC-2023 A/127.23001365/0/0	PENGADAAN PELUMAS PESAWAT W120	ANUGRAH CANGGIH PRATAMA	448.720.000	448.720.000		448.720.000	Tidak
854	'022	BPSDM	JAWA TENGAH	414298	POLITEKNIK KESELAMATAN TRANSPORTASI JALAN	SPK.06/PL.001/I/PKTJ-2023 A/118.23000083/0/11	Pengadaan Jasa Laundry Taruna sejumlah 27.840 Stel Pakaian	CV.INARA	791.290.200	73.059.000	73.059.000	-	Tidak
855	'022	BPSDM	JAWA TENGAH	414298	POLITEKNIK KESELAMATAN TRANSPORTASI JALAN	SPK.92/PL.001/XII/PKTJ-2023 A/118.23000432/0/0	Pemeliharaan dan Pemasangan 1 Paket Alat Penerangan Jalan Tenaga Surya (APJ-TS)	PURNAMA MANDIRI	288.250.000	288.250.000	288.250.000	-	Tidak
856	'022	BPSDM	DKI JAKARTA	414302	SEKOLAH TINGGI ILMU PELAYARAN	'007/SPPRM/EA/III/STIP-23 A/133.23003452/0/0	Petugas kebersihan	PT PROVICES INDONESIA	1.458.800.000	729.400.000	729.400.000	-	Tidak
857	'022	BPSDM	DKI JAKARTA	414302	SEKOLAH TINGGI ILMU PELAYARAN	'033/SP-RM/E/XII/STIP-23 A/133.23011742/0/0	PENGADAAN KURSI AUDITORIUM	TORINA AZZAM JAYA	750.000.000	750.000.000	750.000.000	-	Tidak
858	'022	BPSDM	DKI JAKARTA	414302	SEKOLAH TINGGI ILMU PELAYARAN	'034/SP-RM/E/XII/STIP-23 A/133.23011746/0/0	PERAWATAN JARINGAN SERVER	LINKMEDIA NUSANTARA	260.000.000	260.000.000	260.000.000	-	Tidak
859	'022	BPSDM	DKI JAKARTA	414318	PUSAT PENGEMBANGAN SUMBER DAYA MANUSIA PERHUBUNGAN LAUT	SP.002/INTERNET/PPSDMPL-2023 A/133.23000003/0/0	Pengadaan Layanan Internet Pada Pusat Pengembangan SDM Perhubungan Laut Tahun Anggaran 2023	FIBER NETWORKS INDONESIA	300.000.000	25.000.000		25.000.000	Tidak
860	'022	BPSDM	DKI JAKARTA	414318	PUSAT PENGEMBANGAN SUMBER DAYA MANUSIA PERHUBUNGAN LAUT	SP.002/RSKKK/PPSDMPL-2023 A/133.23009005/0/0	Pekerjaan Jasa Konsultansi Penyusunan Rancangan Standar Kompetensi Kerja Khusus (RSKKK) Bidang Pemanduan Kapal Pada Pusat Pengembangan Sumber Daya Manusia Perhubungan Tahun Anggaran 2023	SHIDDIQ SARANA MULYA	293.164.000	205.214.800	205.214.800	-	Tidak
861	'022	BPSDM	JAWA TENGAH	414330	POLITEKNIK ILMU PELAYARAN SEMARANG	PL.102/1/1/PIP.SMG-2023 A/134.23000007/0/0	Sewa Koneksi Internet	PT APLIKANUSA LINTASARTA	1.019.912.400	84.992.700		84.992.700	Tidak

No	BA	BAES1	WILAYAH	KODE SATKER	NAMA SATKER	NOMOR KONTRAK	URAIAN KONTRAK	NAMA SUPPLIER	TOTAL NILAI KONTRAK	NILAI RPATA ISI 2023	RPATA REALISASI 2023	NILAI RPATA PADA NERACA (ISI-REAL)	LANJUT TA BERIKUTNYA
862	'022	BPSDM	DKI JAKARTA	414349	BALAI DIKLAT TRANSPORTASI LAUT	KU.003/335/2/BP2TL-2023 A/133.23011075/0/0	Pekerjaan Pengadaan Outsourching Jasa Adminidtrasi dan Driver Kantor BP2TL Jakarta Tahun 2023	FORTUNA DUA PUTRI	56.098.164	56.098.164		56.098.164	Tidak
863	'022	BPSDM	DKI JAKARTA	414349	BALAI DIKLAT TRANSPORTASI LAUT	KU.003/335/3/BP2TL-2023 A/133.23011074/0/0	Pekerjaan Pengadaan Outsourching Jasa Pengamanan Kantor BP2TL Jakarta Tahun 2023	ADIDAYA WIRA SATRIA	95.810.299	95.810.299		95.810.299	Tidak
864	'022	BPSDM	DKI JAKARTA	414349	BALAI DIKLAT TRANSPORTASI LAUT	KU.003/88/11/BP2TL-2023 A/133.23000685/0/0	Pekerjaan Pemeliharaan dan Perawatan Gedung,Bangunan Serta Halaman Kantor Berupa Cleaning Service Tahun 2023	FORTUNA DUA PUTRI	1.692.900.000	153.900.000		153.900.000	Ya
865	'022	BPSDM	JAWA BARAT	414355	POLITEKNIK TRANSPORTASI DARAT INDONESIA - STTD	SPK.224/XII/PPK-DDL/KU.003/PTDI-STTD-2023 A/171.23001239/0/0	Pembangunan Drainase Dapur dan Laundry PTDI-STTD TA. 2023	KINVIODELA GUMILANG	154.377.000	154.377.000		154.377.000	Tidak
866	'022	BPSDM	JAWA BARAT	414355	POLITEKNIK TRANSPORTASI DARAT INDONESIA - STTD	SPP.002/I/KU.003/PTDI-STTD-2023 A/171.23000019/0/0	Pekerjaan Pengadaan Pelayanan Jasa Internet PTDI-STTD TA. 2023	MILENIAL INTI TELEKOMUNIKASI	960.000.000	80.000.000		80.000.000	Tidak
867	'022	BPSDM	JAWA BARAT	414355	POLITEKNIK TRANSPORTASI DARAT INDONESIA - STTD	SPP.007/II/KU.003/PTDI-STTD-2023 A/171.23000222/0/0	Pengadaan Jasa Keamanan Museum Transportasi PTDI-STTD TA.2023	DAMAR AJI MUFIIDAH JAYA	661.527.064	60.138.824		60.138.824	Tidak
868	'022	BPSDM	JAWA BARAT	414355	POLITEKNIK TRANSPORTASI DARAT INDONESIA - STTD	SPP.008/II/KU.003/PTDI-STTD-2023 A/171.23000220/0/0	Pekerjaan Pengadaan Jasa Tenaga Kerja Kebersihan Museum Transportasi PTDI-STTD TA.2023	PERSAUDARAAN JAYA	829.580.499	75.416.409		75.416.409	Tidak
869	'022	BPSDM	JAWA BARAT	414355	POLITEKNIK TRANSPORTASI DARAT INDONESIA - STTD	SPP.009 / II / KU.003 / PTDI-STTD-2023 A/171.23000221/0/1	Pengadaan Jasa Tenaga Kebersihan Gedung Bertingkat, Tidak Bertingkat dan Halaman PTDI-STTD TA.2023	PERSAUDARAAN JAYA	2.126.498.418	180.718.038		180.718.038	Tidak
870	'022	BPSDM	JAWA BARAT	414355	POLITEKNIK TRANSPORTASI DARAT INDONESIA - STTD	SPP.027/II/KU.003/PTDI-STTD-2023 A/171.23000219/0/3	Pekerjaan Konsultasi Manajemen Konstruksi Renovasi Ruang Makan, Dapur dan Loundry PTDI-STTD -2023	PRISMA KARYA UTAMA	409.475.000	62.041.666		62.041.666	Tidak
871	'022	BPSDM	JAWA BARAT	414355	POLITEKNIK TRANSPORTASI DARAT INDONESIA - STTD	SPP.34/VI/KU.003/PTDI-STTD-2023 A/171.23000643/0/3	Pekerjaan Renovasi Ruang Makan, Dapur dan Loundri PTDI-STTD 2023	TASYA BERSATU	11.043.858.365	4.419.048.164		4.419.048.164	Ya
872	'022	BPSDM	SULAWESI SELATAN	414361	POLITEKNIK PELAYARAN BAROMBONG	PL.107/1/16/POLTEKPEL.B/2023 A/054.23000168/0/0	Pemeliharaan Pengharum Ruangan	INDOCARE PACIFIC	152.385.240	12.698.770		12.698.770	Tidak
873	'022	BPSDM	SULAWESI SELATAN	414361	POLITEKNIK PELAYARAN BAROMBONG	PL.107/1/2/POLTEKPEL.B/2023 A/054.23000166/0/0	Langganan Internet Kebutuhan Taruna	MEDIALINK GLOBAL MANDIRI	1.193.796.000	99.483.000		99.483.000	Tidak
874	'022	BPSDM	SULAWESI SELATAN	414361	POLITEKNIK PELAYARAN BAROMBONG	PL.107/1/23/POLTEKPEL.B/2023 A/054.23000210/0/0	Pemeliharaan Taman Kampus	IRFAN WALET	192.252.000	16.021.000		16.021.000	Tidak
875	'022	BPSDM	SULAWESI SELATAN	414361	POLITEKNIK PELAYARAN BAROMBONG	PL.107/1/3/POLTEKPEL.B/2023 A/054.23000167/0/0	Langganan Internet Perkantoran	MEDIALINK GLOBAL MANDIRI	1.193.796.000	99.483.000		99.483.000	Tidak
876	'022	BPSDM	SULAWESI SELATAN	414361	POLITEKNIK PELAYARAN BAROMBONG	PL.107/2/7/POLTEKPEL.B/2023 A/054.23000803/0/0	Jasa Outsourching Tenaga Keamanan (Security)	SINAR PROTEKSINDO	1.801.800.000	163.800.000		163.800.000	Tidak
877	'022	BPSDM	SULAWESI SELATAN	414361	POLITEKNIK PELAYARAN BAROMBONG	PL.107/2/8/POLTEKPEL.B/2023 A/054.23000804/0/0	Outsourching Tenaga Pengemudi (Driver)	MARITIM ALIF PERKASA	559.350.000	50.850.000		50.850.000	Tidak
878	'022	BPSDM	SULAWESI SELATAN	414361	POLITEKNIK PELAYARAN BAROMBONG	PL.107/46/13/POLTEKPEL.B/2023 A/054.23004809/0/0	Docking Kapal Latih	DEKA CIPTA SARANA	2.751.604.752	1.100.641.901		1.100.641.901	Tidak
879	'022	BPSDM	SULAWESI SELATAN	414361	POLITEKNIK PELAYARAN BAROMBONG	PL.107/6/5/POLTEKPEL.B/2023 A/054.23000708/0/1	Outsourcing Tenaga Security Ruang Control CCTV	SINAR PROTEKSINDO	207.900.000	18.900.000		18.900.000	Tidak
880	'022	BPSDM	SUMATERA BARAT	419172	POLITEKNIK PELAYARAN SUMATERA BARAT	PL.107/1/1/POLTEKPEL.SBR-2023 A/010.23000007/0/0	PENGADAAN SEWA JASA INTERNET	PT.TELEKOMUNIKASI INDONESIA, TBK	1.800.000.000	150.000.000		150.000.000	Tidak
881	'022	BPSDM	SUMATERA BARAT	419172	POLITEKNIK PELAYARAN SUMATERA BARAT	PL.107/1/10/POLTEKPEL.SBR-2023 A/010.23000659/0/11	PERMAKANAN TARUNA ANGKATAN IV, V DAN VI	MEGA CAKRA PERSADA	1.295.368.000	25.879.200	25.879.200	-	Tidak
882	'022	BPSDM	SUMATERA BARAT	419172	POLITEKNIK PELAYARAN SUMATERA BARAT	PL.107/1/11/POLTEKPEL.SBR-2023 A/010.23000353/0/0	SEWA KENDARAAN INNOVA REBORN DAN FORTUNER VRZ	TRI AGRAPANA MANUNGGAL	242.000.000	22.000.000		22.000.000	Tidak
883	'022	BPSDM	JAWA BARAT	440006	PUSAT PENGEMBANGAN SUMBER DAYA MANUSIA APARATUR PERHUBUNGAN	PL 102/1/281/PPSDMAP-2023 A/023.23003073/0/1	Outsourcing (Tenaga Pengamanan)	GRAHA INSAN CITA	264.800.000	264.800.000		264.800.000	Tidak
884	'022	BPSDM	JAWA BARAT	440006	PUSAT PENGEMBANGAN SUMBER DAYA MANUSIA APARATUR PERHUBUNGAN	PL 102/2/281/PPSDMAP-2023 A/023.23003074/0/1	Outsourcing (Tenaga Kebersihan	GRAHA INSAN CITA	364.050.000	364.050.000		364.050.000	Tidak
885	'022	BPSDM	SUMATERA SELATAN	517988	POLITEKNIK TRANSPORTASI SUNGAI, DANAU DAN PENYEBERANGAN PALEMBANG	PL. 102/1/18/Poltektrans SDP-2023 A/014.23003000/0/0	Layanan Internet Hosting Poltektrans SDP Palembang Bulan Oktober s.d Desember Tahun 2023	TELEMEDIA PRIMA NUSANTARA	270.000.000	90.000.000		90.000.000	Tidak
886	'022	BPSDM	JAWA TIMUR	526181	POLITEKNIK PENERBANGAN SURABAYA	SP.001/PL.102/SPK/POLTEKBANG.SBY-2023 A/135.23000001/0/0	Belanja langganan daya dan jasa lainnya, berupa langganan jasa internet service provider (ISP) Politeknik Penerbangan Surabaya Tahun 2023	INTI DATA TELEMATIKA	1.080.000.000	90.000.000		90.000.000	Tidak
887	'022	BPSDM	SUMATERA UTARA	526195	POLITEKNIK PENERBANGAN MEDAN	SPK.001/KU.03/SEWA-INTERNET/II/POLTEKBANG.MDN/2023 A/123.23000095/0/0	SEWA JARINGAN INTERNET	PT ADIDAYA INFOCOM LESTARI	1.210.000.000	110.000.000		110.000.000	Tidak
888	'022	BPSDM	SUMATERA SELATAN	526200	POLITEKNIK PENERBANGAN PALEMBANG	PL.103/1/20/Poltekbang.Plg-2023 A/014.23001879/0/0	Jasa Konsultansi Pengawasan Renovasi Gedung General Workshop	MEDELLINE ARCH	263.976.000	26.397.600		26.397.600	Tidak
889	'022	BPSDM	SUMATERA SELATAN	526200	POLITEKNIK PENERBANGAN PALEMBANG	PL.103/1/22/Poltekbang.Plg-2023 A/014.23001956/0/2	Jasa Konstruksi Renovasi Gedung General Workshop	PURI BUANA UTAMA	6.266.548.000	313.327.400		313.327.400	Tidak
890	'022	BPSDM	SUMATERA SELATAN	526200	POLITEKNIK PENERBANGAN PALEMBANG	PL.103/1/22/Poltekbang.Plg-2023 A/014.23001956/0/2	Jasa Konstruksi Renovasi Gedung General Workshop	PURI BUANA UTAMA	6.266.548.000	1.441.306.040		1.441.306.040	Tidak
891	'022	BPSDM	SUMATERA SELATAN	526200	POLITEKNIK PENERBANGAN PALEMBANG	PL.103/2/16/Poltekbang.Plg/2023 A/014.23004129/0/0	Pengadaan AC Gedung General Workshop	RATU INTAN	90.200.000	90.200.000		90.200.000	Tidak
892	'022	BPSDM	SUMATERA SELATAN	526200	POLITEKNIK PENERBANGAN PALEMBANG	PL.107/3/10/Poltekbang.Plg-2023 A/014.23002426/0/0	Langganan Daya dan Jasa Berupa Layanan Koneksi Internet dan Manajemen Bandwidth	INTER MEDIA LINTAS NUSA	500.000.000	100.000.000		100.000.000	Tidak
893	'022	BPSDM	JAWA TIMUR	531954	POLITEKNIK PELAYARAN SURABAYA	PL.102/SPJJ.001/RM/I/POLTEKPEL-23 A/135.23000090/0/0	Pemeliharaan Gedung/Bangunan Kelas bertingkat berupa Jasa Kebersihan Gedung dan Jasa Kebersihan Halaman / Taman Politeknik Pelayaran Surabaya Tahun 2023	BERKAH MUTIARA INDAH	5.862.828.000	488.569.000		488.569.000	Tidak
894	'022	BPSDM	JAWA TIMUR	531954	POLITEKNIK PELAYARAN SURABAYA	PL.102/SPJJ.002/RM/I/POLTEKPEL-23 A/135.23000107/0/0	Belanja Langganan Daya dan Jasa berupa Langganan Internet Politeknik Pelayaran Surabaya Tahun 2023	INTI DATA TELEMATIKA	840.000.000	70.000.000		70.000.000	Tidak
895	'022	BPSDM	JAWA TIMUR	531954	POLITEKNIK PELAYARAN SURABAYA	PL.102/SPJJ.004/RM/I/POLTEKPEL-23 A/135.23000167/0/0	Belanja Barang Non Operasional Lainnya Berupa Langganan VPN Ditkapel Politeknik Pelayaran Surabaya Tahun 2023	PT.TELEKOMUNIKASI INDONESIA, TBK	82.104.480	82.104.480		82.104.480	Tidak
896	'022	BPSDM	BALI	649910	POLITEKNIK TRANSPORTASI DARAT BALI	SPK.01/II/MK/PPK MODAL/PB-2023 A/037.23000622/0/1	Manajemen Konstruksi	PRADA CIPTA ARECO	1.161.892.500	116.189.250		116.189.250	Tidak
897	'022	BPSDM	BALI	649910	POLITEKNIK TRANSPORTASI DARAT BALI	SPK.02/I/CS/PPK RM BLU/PB-2023 A/037.23000155/0/0	Pengadaan Jasa Cleaning Service	TIGA DAUN HIJAU	1.388.276.000	107.419.500	107.419.500	-	Tidak
898	'022	BPSDM	BALI	649910	POLITEKNIK TRANSPORTASI DARAT BALI	SPK.03/I/Internet/PPK RM BLU/PB-2023 A/037.23000127/0/0	Pengadaan Operasional Internet	PT MEDIA SARANA DATA	600.000.000	50.000.000	50.000.000	-	Tidak

No	BA	BAES1	WILAYAH	KODE SATKER	NAMA SATKER	NOMOR KONTRAK	URAIAN KONTRAK	NAMA SUPPLIER	TOTAL NILAI KONTRAK	NILAI RPATA ISI 2023	RPATA REALISASI 2023	NILAI RPATA PADA NERACA (ISI-REAL)	LANJUT TA BERIKUTNYA
899	'022	BPSDM	BALI	649910	POLITEKNIK TRANSPORTASI DARAT BALI	SPK.03/II/GEDUNG KELAS/PPK MODAL/PB-2023 A/037.23000625/0/5	Pembangunan Gedung Kelas C	MARI BANGUN NUSANTARA	36.276.387.798	6.166.985.924		6.166.985.924	Tidak
900	'022	BPSDM	BALI	649910	POLITEKNIK TRANSPORTASI DARAT BALI	SPK.06/VI/PK/PPK MODAL/PB-2023 A/037.23001788/0/2	Pengadaan Barang Perlengkapan Gedung Kelas	ANZULF KISARAN PRATAMA	7.021.458.000	5.105.224.800		5.105.224.800	Tidak
901	'022	BPSDM	BANTEN	649911	BALAI PENDIDIKAN DAN PELATIHAN PENERBANGAN (BP3) CURUG	E-katalog.001/SP/PPK/I/BP3C-2023 A/127.23000051/0/0	Penyedia Layanan dan Jasa Lainnya (Internet) BP3 Curug	FIBER NETWORKS INDONESIA	780.000.000	65.000.000		65.000.000	Tidak
902	'022	BPSDM	BANTEN	654603	POLITEKNIK PELAYARAN BANTEN	KU.003/1/17/Poltekpel.Btn-2023 A/127.23000045/0/0	Langganan Jaringan Internet	INDONESIA COMNETS PLUS	1.075.123.992	89.593.666		89.593.666	Tidak
903	'022	BPSDM	JAWA TIMUR	51159	AKADEMI PENERBANG INDONESIA BANYUWANGI	ST-API.BWI 794 Tahun 2023 A/100.23000256/0/2	Belanja Jasa Satuan Pengamanan	JANGKAR PERKASA MANDIRI	123.207.620	65.937.855		65.937.855	Tidak
904	'022	BPSDM	JAWA TIMUR	51159	AKADEMI PENERBANG INDONESIA BANYUWANGI	ST-API.BWI 795 Tahun 2023 A/100.23000257/0/1	Belanja Jasa Cleaning Service	JANGKAR PERKASA MANDIRI	188.550.348	106.370.174		106.370.174	Tidak
905	'022	BPSDM	JAWA TIMUR	51159	AKADEMI PENERBANG INDONESIA BANYUWANGI	ST-API.BWI 829 TAHUN 2023 A/100.23000270/0/0	Pengadaan Meubelair Gedung Pelayanan Administrasi Akademik	ANUGRAH PRATAMA	629.500.000	629.500.000	629.500.000	-	Tidak
906	'022	BPSDM	JAWA TIMUR	51159	AKADEMI PENERBANG INDONESIA BANYUWANGI	ST-API.BWI 830 TAHUN 2023 A/100.23000273/0/0	Pengadaan Meubelair Gedung Pelayanan Administrasi Akademik	LESTARI JAYA	376.250.000	376.250.000	376.250.000	-	Tidak
907	'022	BPSDM	JAWA TIMUR	51159	AKADEMI PENERBANG INDONESIA BANYUWANGI	ST-API.BWI 896 TAHUN 2023 A/100.23000316/0/0	Pengadaan Meubelair Gedung Pelayanan Administrasi Akademik Tahap VI	ANUGRAH PRATAMA	41.365.000	41.365.000	41.365.000	-	Tidak
										1.654.087.693.744	**237.195.218.911**	**1.416.892.474.833**	

Lampiran D.1

Rincian Pendapatan Operasional Per Jenis Pendapatan Per Eselon I Tahun 2023

(*dalam Rupiah*)

URAIAN	SETJEN	ITJEN	DJPD	DJPL	DJPU	DJKA	BKT	BPSDM	BPTJ	KONSOL	KEMENTERIAN
4251 Pendapatan dari Penjualan Pengelolaan BMN dan Iuran Badan Usaha											
42513 Pendapatan dari Pemanfaatan BMN											
425131 Pendapatan Sewa Tanah, Gedung, dan Bangunan	1.731.310.617,00	**0,00**	8.626.420.953,00	22.245.475.489,00	16.591.292.529,00	56.525.046.708,00	0,00	653.324.608,00	374.722.531,00	0,00	106.747.593.435,00
425132 Pendapatan Sewa Peralatan dan Mesin	**0,00**	**0,00**	124.000,00	1.695.869.310,00	321.798.576,00	2.075.160.307,00	0,00	3.331.000,00	0,00	0,00	4.096.283.193,00
425133 Pendapatan Sewa Jalan, Irigasi dan Jaringan	**0,00**	**0,00**	0,00	500.000,00	0,00	0,00	0,00	0,00	0,00	0,00	500.000,00
425134 Pendapatan dari KSP Tanah, Gedung, dan Bangunan	**0,00**	**0,00**	223.030.754,00	10.163.299.874,00	19.790.326.269,00	0,00	0,00	0,00	0,00	0,00	30.176.656.897,00
425135 Pendapatan dari KSP Peralatan dan Mesin	**0,00**	**0,00**	0,00	0,00	0,00	0,00	0,00	0,00	0,00	0,00	0,00
425136 Pendapatan dari KSP Jalan, Irigasi, dan Jaringan	**0,00**	**0,00**	0,00	0,00	0,00	0,00	0,00	0,00	0,00	0,00	0,00
425137 Pendapatan dari Bangun, Guna, dan Serah (BGS)	**0,00**	**0,00**	0,00	0,00	0,00	0,00	0,00	0,00	0,00	0,00	0,00
425138 Pendapatan dari Bangun, Serah, dan Guna (BSG)	**0,00**	**0,00**	0,00	0,00	0,00	0,00	0,00	0,00	0,00	0,00	0,00
425139 Pendapatan dari Pemanfaatan BMN Lainnya	**0,00**	**0,00**	4.536.770.718,00	28.843.000,00	1.339.546.215,00	0,00	0,00	0,00	0,00	0,00	5.905.159.933,00
Jumlah Pendapatan dari Pemanfaatan BMN	**1.731.310.617,00**	**0,00**	**13.386.346.425,00**	**34.133.987.673,00**	**38.042.963.589,00**	**58.600.207.015,00**	**0,00**	**656.655.608,00**	**374.722.531,00**	**0,00**	**146.926.193.458,00**
42515 Pendapatan dari Penggunaan Sarana dan Prasarana sesuai dengan Tusi											
425151 Pendapatan Penggunaan Sarana dan Prasarana sesuai dengan Tusi	**0,00**	**0,00**	0,00	0,00	1.362.071.800,00	1.574.035.000,00	0,00	148.150.000,00	0,00	0,00	3.084.256.800,00
Jumlah Pendapatan dari Penggunaan Sarana dan Prasarana sesuai dengan Tusi	**0,00**	**0,00**	**0,00**	**0,00**	**1.362.071.800,00**	**1.574.035.000,00**	**0,00**	**148.150.000,00**	**0,00**	0,00	**3.084.256.800,00**
Jumlah Pendapatan dari Penjualan Pengelolaan BMN dan Iuran Badan Usaha	**1.731.310.617,00**	**0,00**	**13.386.346.425,00**	**34.133.987.673,00**	**39.405.035.389,00**	**60.174.242.015,00**	**0,00**	**804.805.608,00**	**374.722.531,00**	**0,00**	**150.010.450.258,00**
4252 Pendapatan Administrasi Dan Penegakan Hukum											
42524 Pendapatan Kejaksaan dan Peradilan serta Hasil Tindak Pidana Korupsi dan Pencucian Uang											
425248 Pendapatan Hasil Pengembalian Uang Negara	0,00	0,00	105.424.160,00	96.391.075,00	0,00	0,00	0,00	0,00	0,00	0,00	201.815.235,00
Jumlah Pendapatan Kejaksaan dan Peradilan serta Hasil Tindak Pidana Korupsi dan Pencucian Uang	0,00	0,00	105.424.160,00	96.391.075,00	0,00	0,00	0,00	0,00	0,00	0,00	201.815.235,00
42528 Pendapatan Akreditasi, Pengujian, Sertifikasi, Kalibrasi, dan Standarisasi											
425287 Pendapatan Pengujian, Sertifikasi dan Kalibrasidi Bidang	0,00	0,00	58.332.000.001,00	0,00	40.700.629.240,00	3.672.520.000,00	0,00	0,00	0,00	0,00	102.705.149.241,00
Jumlah Pendapatan Akreditasi, Pengujian, Sertifikasi, Kalibrasi, dan Standarisasi	0,00	0,00	58.332.000.001,00	0,00	40.700.629.240,00	3.672.520.000,00	0,00	0,00	0,00	0,00	102.705.149.241,00
Jumlah Pendapatan Administrasi dan Penegakan Hukum	**0,00**	**0,00**	**58.437.424.161,00**	**96.391.075,00**	**40.700.629.240,00**	**3.672.520.000,00**	**0,00**	**0,00**	**0,00**	**0,00**	**102.906.964.476,00**
4254 Pendapatan Pendidikan, Budaya, Riset, dan Teknologi											
42541 Pendapatan Pendidikan											
425411 Pendapatan Ujian/Seleksi Masuk Pendidikan	0,00	0,00	0,00	0,00	0,00	0,00	0,00	41.250.000,00	0,00	0,00	41.250.000,00
425412 Pendapatan Biaya Pendidikan	0,00	0,00	0,00	0,00	0,00	0,00	0,00	0,00	0,00	0,00	0,00
425413 Pendapatan Penelitian,Pengambangan, dan Pengabdian Masyarakat	0,00	0,00	0,00	0,00	0,00	0,00	0,00	0,00	0,00	0,00	0,00
425419 Pendapatan Pendidikan Lainnya	0,00	0,00	0,00	0,00	0,00	0,00	0,00	782.714.000,00	0,00	0,00	782.714.000,00
Jumlah Pendapatan Pendidikan	**0,00**	**0,00**	**0,00**	**0,00**	**0,00**	**0,00**	**0,00**	**823.964.000,00**	**0,00**	**0,00**	**823.964.000,00**
42542 Pendapatan Pengambangan Sumber Daya Manusia											
425421 Pendapatan Layanan Pendidikan dan/atau Pelatihan	0,00	0,00	0,00	0,00	0,00	0,00	0,00	10.014.181.496,00	0,00	(115.915.200,00)	9.898.266.296,00
425429 Pendapatan Pengembangan Sumber Daya Manusia Lainnya	0,00	0,00	0,00	0,00	0,00	0,00	0,00	9.319.000,00	0,00	0,00	9.319.000,00
Jumlah Pendapatan Pengembangan Sumber Daya Manusia	**0,00**	**0,00**	**0,00**	**0,00**	**0,00**	**0,00**	**0,00**	**10.023.500.496,00**	**0,00**	**(115.915.200,00)**	**9.907.585.296,00**
Jumlah Pendapatan Pendidikan Budaya Riset dan Teknologi	**0,00**	**0,00**	**0,00**	**0,00**	**0,00**	**0,00**	**0,00**	**10.847.464.496,00**	**0,00**	**(115.915.200,00)**	**10.731.549.296,00**
4255 Pendapatan Jasa Transportasi, Komunikasi dan Informatika											
42551 Pendapatan Jasa Transportasi											
425511 Pendapatan Pelayanan Pengujian Kendaraan Bermotor	0,00	**0,00**	1.141.807.995.000,00	0,00	0,00	0,00	0,00	0,00	0,00	0,00	1.141.807.995.000,00
425512 Pendapatan Penggunaan Prasarana Perkeretaapian/Track	0,00	**0,00**	0,00	0,00	0,00	23.581.051.948,00	0,00	0,00	0,00	0,00	23.581.051.948,00
425513 Pendapatan Jasa Kepelabuhanan	0,00	**0,00**	5.825.047.325,00	2.936.353.579.453,00	0,00	0,00	0,00	0,00	0,00	0,00	2.942.178.626.778,00
425514 Pendapatan Jasa Navigasi Pelayaran	0,00	**0,00**	31.123.000,00	738.823.000.332,00	0,00	0,00	0,00	0,00	0,00	0,00	738.854.123.332,00
425515 Pendapatan Jasa Perkapalan dan Kepelautan	0,00	**0,00**	4.579.101.890,00	303.697.697.032,00	0,00	0,00	0,00	0,00	0,00	0,00	308.276.798.922,00
425516 Pendapatan Jasa Kebandarudaraan	0,00	**0,00**	**0,00**	0,00	215.395.451.693,00	0,00	0,00	0,00	0,00	0,00	215.395.451.693,00
425517 Pendapatan Jasa Navigasi Penerbangan	0,00	**0,00**	**0,00**	27.797.735.552,00	627.200.642.077,00	0,00	0,00	0,00	0,00	0,00	654.998.377.629,00
425518 Pendapatan dari Konsesi Bidang Transportasi	0,00	**0,00**	**0,00**	687.603.585.759,00	7.559.036.173,00	0,00	0,00	0,00	0,00	0,00	695.162.621.932,00

URAIAN	SETJEN	ITJEN	DJPD	DJPL	DJPU	DJKA	BKT	BPSDM	BPTJ	KONSOL	KEMENTERIAN
425519 Pendapatan Jasa Transportasi Lainnya	0,00	**0,00**	68.887.861.830,00	112.271.268.970,00	14.690.502.425,00	2.647.800.000,00	0,00	0,00	11.360.729.096,00	0,00	209.858.162.321,00
Jumlah Pendapatan Jasa Transportasi	**0,00**	**0,00**	**1.221.131.129.045,00**	**4.806.546.867.098,00**	**864.845.632.368,00**	**26.228.851.948,00**	**0,00**	**0,00**	**11.360.729.096,00**	**0,00**	**6.930.113.209.555,00**
Jumlah Pendapatan Jasa Transportasi Komunikasi dan Informatika	**0,00**	**0,00**	**1.221.131.129.045,00**	**4.806.546.867.098,00**	**864.845.632.368,00**	**26.228.851.948,00**	**0,00**	**0,00**	**11.360.729.096,00**	**0,00**	**6.930.113.209.555,00**
4256 Pendapatan Jasa Lainnya											
42561 Pendapatan Jasa di Bidang Lingkungan Hidup dan Kehutanan											
425699 Pendapatan Jasa Lainnya	**0,00**	0,00	14.180.780,00	288.000.000,00	247.500.000,00	3.200.442.000,00	0,00	0,00	132.023,00	0,00	3.750.254.803,00
Jumlah Pendapatan Jasa di Bidang Lingkungan Hidup dan Kehutanan	**0,00**	**0,00**	**14.180.780,00**	**288.000.000,00**	**247.500.000,00**	**3.200.442.000,00**	**0,00**	**0,00**	**132.023,00**	**0,00**	**3.750.254.803,00**
Jumlah Pendapatan Jasa Lainnya	**0,00**	**0,00**	**14.180.780,00**	**288.000.000,00**	**247.500.000,00**	**3.200.442.000,00**	**0,00**	**0,00**	**132.023,00**	**0,00**	**3.750.254.803,00**
4257 Pendapatan Bunga, Pengelolaan Rekening Perbankan, dan Pengelolaan Keuangan											
42571 Pendapatan Bunga											
425719 Pendapatan Bunga Lainnya	**0,00**	0,00	0,00	0,00	0,00	0,00	0,00	0,00	0,00	0,00	0,00
Jumlah Pendapatan Bunga	**0,00**	0,00	0,00	0,00	0,00	0,00	0,00	0,00	0,00	0,00	0,00
42574 Pendapatan Imbal Jasa Penjaminan Pemerintah, Selisih Harga SBN, dan Fee Lainnya atas Transaksi Surat Berharga Negara											
425741 Pendapatan Imbal Jasa Penjaminan Infrastruktur	**0,00**	0,00	0,00	0,00	0,00	0,00	0,00	0,00	0,00	0,00	0,00
Jumlah Pendapatan Imbal Jasa Penjaminan Pemerintah, Selisih Harga SBN, dan Fee Lainnya atas Transaksi Surat Berharga Negara	0,00	0,00	0,00	0,00	0,00	0,00	0,00	0,00	0,00	0,00	0,00
42576 Pendapatan Layanan Jasa Perbankan dan Penutupan Rekening											
425764 Pendapatan Jasa Lembaga Keuangan (Jasa Giro)	**0,00**	0,00	0,00	0,00	0,00	0,00	0,00	0,00	0,00	0,00	0,00
Jumlah Pendapatan Layanan Jasa Perbankan dan Penutupan Rekening	**0,00**	0,00	0,00	0,00	0,00	0,00	0,00	0,00	0,00	0,00	0,00
Jumlah Pendapatan Bunga Pengelolaan Rekening Perbankan dan Pengelolaan Keuangan	**0,00**	**0,00**	**0,00**	**0,00**	**0,00**	**0,00**	**0,00**	**0,00**	**0,00**	**0,00**	**0,00**
4258 Pendapatan Denda											
42581 Pendapatan Denda I											
425811 Pendapatan Denda Penyelesaian Pekerjaan Pemerintah	3.260.924,00	0,00	3.648.803.872,00	5.103.216.801,00	4.397.165.122,00	1.171.108.091,00	0,00	2.414.964.007,00	139.518.590,00	0,00	16.878.037.407,00
Jumlah Pendapatan Denda I	**3.260.924,00**	**0,00**	**3.648.803.872,00**	**5.103.216.801,00**	**4.397.165.122,00**	**1.171.108.091,00**	**0,00**	**2.414.964.007,00**	**139.518.590,00**	**0,00**	**16.878.037.407,00**
42583 Pendapatan Denda III											
425839 Pendapatan Denda Lainnya	**0,00**	0,00	18.874.264,00	0,00	1.088.378.304,00	0,00	0,00	0,00	0,00	0,00	1.107.252.568,00
Jumlah Pendapatan Denda III	**0,00**	**0,00**	**18.874.264,00**	**0,00**	**1.088.378.304,00**	**0,00**	**0,00**	**0,00**	**0,00**	**0,00**	**1.107.252.568,00**
Jumlah Pendapatan Denda	**3.260.924,00**	**0,00**	**3.667.678.136,00**	**5.103.216.801,00**	**5.485.543.426,00**	**1.171.108.091,00**	**0,00**	**2.414.964.007,00**	**139.518.590,00**	**0,00**	**17.985.289.975,00**
4259 Pendapatan Lain-Lain											
42599 Pendapatan Lain-lain II											
425991 Penerimaan Kembali Persekot/Uang Muka Gaji	**0,00**	0,00	0,00	0,00	0,00	0,00	0,00	0,00	0,00	0,00	0,00
425995 Pendapatan Penyetoran Kelebihan Hasil Bersih Lelang yang Tidak Diambil oleh yang Berhak	**0,00**	0,00	0,00	0,00	0,00	0,00	0,00	0,00	0,00	0,00	0,00
425999 Pendapatan Anggaran Lain-lain	84.520.795,00	98.664,00	2.642.793.577,00	80.259.609,00	8.958.371,00	3.746.819.596,00	0,00	14.827.328,00	0,00	0,00	6.578.277.940,00
Jumlah Pendapatan Lain-lain II	**84.520.795,00**	**98.664,00**	**2.642.793.577,00**	**80.259.609,00**	**8.958.371,00**	**3.746.819.596,00**	**0,00**	**14.827.328,00**	**0,00**	**0,00**	**6.578.277.940,00**
Jumlah Pendapatan Lain-lain	**84.520.795,00**	**98.664,00**	**2.642.793.577,00**	**80.259.609,00**	**8.958.371,00**	**3.746.819.596,00**	**0,00**	**14.827.328,00**	**0,00**	**0,00**	**6.578.277.940,00**
Jumlah Pendapatan PNBP Lainnya	**1.819.092.336,00**	**98.664,00**	**1.299.279.552.124,00**	**4.846.248.722.256,00**	**950.693.298.794,00**	**98.193.983.650,00**	**0,00**	**14.082.061.439,00**	**11.875.102.240,00**	**(115.915.200,00)**	**7.222.075.996.303,00**
4241 Pendapatan Jasa Layanan Umum											
42411 Pendapatan Penyediaan Barang dan Jasa Kepada Masyarakat											
424111 Pendapatan Jasa Pelayanan Rumah Sakit	**0,00**	**0,00**	**0,00**	2.347.104.720,00	37.237.129.230,00	0,00	0,00	6.201.996.640,00	0,00	(10.210.000,00)	45.776.020.590,00
424112 Pendapatan Jasa Pelayanan Pendidikan	**0,00**	**0,00**	**0,00**	0,00	0,00	0,00	0,00	1.346.431.536.033,00	0,00	(12.256.166.598,00)	1.334.175.369.435,00
424113 Pendapatan Jasa Pelayanan Tenaga, Pekerjaan, Informasi, Pelatihan dan TeKnologi	**0,00**	**0,00**	**0,00**	**0,00**	83.699.766.378,00	0,00	0,00	1.699.418.003,00	0,00	0,00	85.399.184.381,00
424115 Pendapatan Jasa Bandar Udara, Kepelabuhan dan Kenavigasian	**0,00**	**0,00**	**0,00**	67.928.224.876,00	129.210.382.907,00	0,00	0,00	0,00	0,00	0,00	197.138.607.783,00
424119 Pendapatan Jasa Penyediaan Barang dan Jasa Lainnya	**0,00**	**0,00**	21.024.135.500,00	0,00	0,00	77.553.508.725,00	0,00	5.517.220.226,00	0,00	0,00	104.094.864.451,00
Jumlah Pendapatan Penyediaan Barang dan Jasa Kepada Masyarakat	**0,00**	**0,00**	**21.024.135.500,00**	**70.275.329.596,00**	**250.147.278.515,00**	**77.553.508.725,00**	**0,00**	**1.359.850.170.902,00**	**0,00**	**(12.266.376.598,00)**	**1.766.584.046.640,00**
42412 Pendapatan dari Pengelolaan Wilayah/Kawasan Tertentu											
424123 Pendapatan Pengelolaan Fasilitas Umum Milik Pemerintah	**0,00**	**0,00**	**0,00**	**0,00**	**0,00**	**0,00**	**0,00**	**0,00**	**0,00**	**0,00**	0,00
Jumlah Pendapatan dari Pengelolaan Wilayah/Kawasan Tertentu	**0,00**	**0,00**	**0,00**	**0,00**	**0,00**	**0,00**	**0,00**	**0,00**	**0,00**	**0,00**	**0,00**
Jumlah Pendapatan Jasa Layanan Umum	**0,00**	**0,00**	**21.024.135.500,00**	**70.275.329.596,00**	**250.147.278.515,00**	**77.553.508.725,00**	**0,00**	**1.359.850.170.902,00**	**0,00**	**(12.266.376.598,00)**	**1.766.584.046.640,00**
4242 Pendapatan Hibah Badan Layanan Umum											
424231 Pendapatan Hibah Tidak Terikat Dalam Negeri-Perorangan-Barang / Jasa	**0,00**	**0,00**	**0,00**	**0,00**	3.064.163.490,00	0,00	0,00	27.326.449.082,00	0,00	0,00	30.390.612.572,00

URAIAN	SETJEN	ITJEN	DJPD	DJPL	DJPU	DJKA	BKT	BPSDM	BPTJ	KONSOL	KEMENTERIAN
424232 Pendapatan Hibah Tidak Terikat Dalam Negeri-Lembaga/Badan	0,00	0,00	0,00	0,00	0,00	0,00	0,00	672.000.000,00	0,00	0,00	672.000.000,00
424242 Pendapatan Hibah Tidak Terikat Dalam Negeri-Lembaga/Badan Usaha-Barang / Jasa	0,00	0,00	0,00	0,00	0,00	0,00	0,00	0,00	0,00	0,00	0,00
424243 Pendapatan Hibah Tidak Terikat Dalam Negeri-Pemda -Barang / Jasa	0,00	0,00	0,00	0,00	0,00	0,00	0,00	0,00	0,00	0,00	0,00
Jumlah Pendapatan Hibah Badan Layanan Umum	**0,00**	**0,00**	**0,00**	**0,00**	**3.064.163.490,00**	**0,00**	**0,00**	**27.998.449.082,00**	**0,00**	**0,00**	**31.062.612.572,00**
4243 Pendapatan Hasil Kerja Sama BLU											
424311 Pendapatan Hasil Kerjasama Perorangan	0,00	0,00	0,00	0,00	20.015.000,00	0,00	0,00	7.633.997.998,00	0,00	0,00	7.654.012.998,00
424312 Pendapatan Hasil Kerja Sama Lembaga/Badan Usaha	0,00	0,00	0,00	7.761.671.500,00	25.140.374.153,00	4.659.762.848,00	0,00	80.483.740.614,00	0,00	(8.246.296.192,00)	109.799.252.923,00
424313 Pendapatan Hasil Kerja Sama Pemerintah Daerah	0,00	0,00	0,00	0,00	0,00	0,00	0,00	10.683.261.850,00	0,00	0,00	10.683.261.850,00
Jumlah Pendapatan Hasil Kerja Sama BLU	**0,00**	**0,00**	**0,00**	**7.761.671.500,00**	**25.160.389.153,00**	**4.659.762.848,00**	**0,00**	**98.801.000.462,00**	**0,00**	**(8.246.296.192,00)**	**128.136.527.771,00**
4244 Pendapatan dari Alokasi APBN											
42442 Pendapatan dari Pelayanan BLU yang bersumber dari Entitas Pemerintah Pusat											
424421 Pendapatan dari Pelayanan BLU yang bersumber dari Entitas Pemerintah Pusat dalam Satu Kementerian Negara/Lembaga	0,00	0,00	0,00	1.087.900.000,00	29.550.349.754,00	0,00	0,00	30.596.710.225,00	0,00	(53.629.221.876,00)	7.605.738.103,00
424422 Pendapatan dari Pelayanan BLU yang Bersumber dari Entitas Pemerintah Pusat di luar Kementerian Negara/Lembaga yang	0,00	0,00	0,00	0,00	6.943.535.334,00	0,00	0,00	5.763.552.620,00	0,00	0,00	12.707.087.954,00
Jumlah Pendapatan dari Pelayanan BLU yang bersumber dari Entitas Pemerintah Pusat	0,00	0,00	0,00	**1.087.900.000,00**	**36.493.885.088,00**	**0,00**	**0,00**	**36.360.262.845,00**	**0,00**	**(53.629.221.876,00)**	**20.312.826.057,00**
Jumlah Pendapatan dari Alokasi APBN	**0,00**	**0,00**	**0,00**	**1.087.900.000,00**	**36.493.885.088,00**	**0,00**	**0,00**	**36.360.262.845,00**	**0,00**	**(53.629.221.876,00)**	**20.312.826.057,00**
4249 Pendapatan BLU Lainnya											
42491 Pendapatan BLU Lainnya											
424911 Pendapatan Jasa Layanan Perbankan BLU	0,00	0,00	0,00	499.626.118,00	11.083.357.497,00	83.955.444,00	0,00	29.840.013.251,00	0,00	0,00	41.506.952.310,00
424913 Komisi, Potongan, dan/atau Bentuk Lain Sebagai Akibat dari	0,00	0,00	1.415.010,00	0,00	0,00	0,00	0,00	0,00	0,00	0,00	1.415.010,00
424919 Pendapatan Lain-lain BLU	0,00	0,00	16.438.387,00	5.052.000,00	10.759.229.973,00	0,00	0,00	12.353.701.208,00	0,00	(355.783.950,00)	22.778.637.618,00
Jumlah Pendapatan BLU Lainnya	**0,00**	**0,00**	**17.853.397,00**	**504.678.118,00**	**21.842.587.470,00**	**83.955.444,00**	**0,00**	**42.193.714.459,00**	**0,00**	**(355.783.950,00)**	**64.287.004.938,00**
42492 Pendapatan BLU Lainnya dari Sewa											
424921 Pendapatan BLU Lainnya dari Sewa Tanah	0,00	0,00	20.911.812,00	61.000.000,00	10.106.162.649,00	0,00	0,00	453.396.089,00	0,00	0,00	10.641.470.550,00
424922 Pendapatan BLU Lainnya dari Sewa Gedung	0,00	0,00	0,00	7.246.000,00	417.185.860,00	0,00	0,00	6.229.992.481,00	0,00	(382.815.000,00)	6.271.609.341,00
424923 Pendapatan BLU Lainnya dari Sewa Ruangan	0,00	0,00	1.390.500,00	24.247.998,00	10.023.403.806,00	175.375.000,00	0,00	10.047.949.837,00	0,00	(373.075.000,00)	19.899.292.141,00
424924 Pendapatan BLU Lainnya dari Sewa Peralatan dan Mesin	0,00	0,00	0,00	212.280.000,00	60.854.837.035,00	0,00	0,00	3.230.250.750,00	0,00	(32.599.077,00)	64.264.768.708,00
424925 Pendapatan BLU Lainnya dari Sewa Aset Tetap Lainnya	0,00	0,00	0,00	0,00	2.291.297.550,00	0,00	0,00	4.330.842.328,00	0,00	0,00	6.622.139.878,00
424929 Pendapatan BLU Lainnya dari Sewa Lainnya	0,00	0,00	0,00	0,00	428.474.298,00	0,00	0,00	1.657.227.923,00	0,00	(29.800.000,00)	2.055.902.221,00
Jumlah Pendapatan BLU Lainnya dari Sewa	**0,00**	**0,00**	**22.302.312,00**	**304.773.998,00**	**84.121.361.198,00**	**175.375.000,00**	**0,00**	**25.949.659.408,00**	**0,00**	**(818.289.077,00)**	**109.755.182.839,00**
42493 Pendapatan BLU Lainnya dari Penjualan BMN BLU											
424933 Pendapatan BLU Lainnya dari Penjualan Peralatan dan Mesin	0,00	0,00	0,00	0,00	18.333.805,00	0,00	0,00	115.827.999,00	0,00	0,00	134.161.804,00
Jumlah Pendapatan BLU Lainnya dari Penjualan BMN BLU	**0,00**	**0,00**	**0,00**	**0,00**	**18.333.805,00**	**0,00**	**0,00**	**115.827.999,00**	**0,00**	**0,00**	**134.161.804,00**
Jumlah Pendapatan BLU Lainnya	**0,00**	**0,00**	**40.155.709,00**	**809.452.116,00**	**105.982.282.473,00**	**259.330.444,00**	**0,00**	**68.259.201.866,00**	**0,00**	**(1.174.073.027,00)**	**174.176.349.581,00**
Jumlah Pendapatan BLU	**0,00**	**0,00**	**21.064.291.209,00**	**79.934.353.212,00**	**420.847.998.719,00**	**82.472.602.017,00**	**0,00**	**1.591.269.085.157,00**	**0,00**	**(75.315.967.693,00)**	**2.120.272.362.621,00**
JUMLAH PENDAPATAN OPERASIONAL	**1.819.092.336,00**	**98.664,00**	**1.320.343.843.333,00**	**4.926.183.075.468,00**	**1.371.541.297.513,00**	**180.666.585.667,00**	**0,00**	**1.605.351.146.596,00**	**11.875.102.240,00**	**(75.431.882.893,00)**	**9.342.348.358.924,00**

Lampiran D.2

Rincian Beban Operasional Per Jenis Beban Per Eselon I Tahun 2023

(*dalam Rupiah*)

Uraian	SETJEN	ITJEN	DJPD	DJPL	DJPU	DJKA	BKT	BPSDM	BPTJ	SATKER KONSOL	KEMENHUB
Beban Pegawai	135.459.556.109,00	46.317.510.690,00	560.902.286.762,00	1.746.799.638.749,00	1.020.773.414.394,00	138.903.669.345,00	34.645.706.240,00	834.521.325.655,00	32.964.156.841,00	0,00	4.551.287.264.785,00
Beban Persediaan	10.265.963.949,00	2.156.413.416,00	72.668.601.439,00	169.580.940.433,00	108.279.306.948,00	19.924.826.438,00	2.207.400.895,00	115.582.800.543,00	2.379.721.315,00	0,00	503.045.975.376,00
Beban Barang dan Jasa	194.897.064.852,00	13.332.138.945,00	2.305.355.604.699,00	3.182.584.237.747,00	1.428.169.222.015,00	916.798.345.311,00	50.947.400.122,00	1.542.115.012.385,00	115.669.543.705,00	(60.480.657.810,00)	9.689.387.911.971,00
Beban Pemeliharaan	43.678.628.622,00	1.308.160.771,00	208.652.493.645,00	878.031.617.388,00	545.031.046.889,00	612.280.833.816,00	5.011.161.644,00	304.728.353.778,00	8.200.555.732,00	0,00	2.606.922.852.285,00
Beban Perjalanan Dinas	112.960.355.811,00	34.741.561.920,00	288.640.496.158,00	561.089.535.990,00	326.673.722.907,00	152.692.679.748,00	64.256.056.757,00	337.790.405.696,00	25.973.323.372,00	(14.951.225.083,00)	1.889.866.913.276,00
Beban Barang untuk Diserahkan Kepada Masyarakat	0,00	0,00	1.657.935.682.182,00	78.900.402.303,00	0,00	0,00	0,00	0,00	2.111.432.000,00	0,00	1.738.947.516.485,00
Beban Bantuan Sosial	0,00	0,00	0,00	0,00	0,00	0,00	0,00	0,00	0,00	0,00	0,00
Beban Penyusutan dan dan Amortisasi	77.387.611.616,00	4.537.964.049,00	1.205.180.021.813,00	3.555.966.902.717,00	4.326.298.952.651,00	9.257.700.256.563,00	7.822.470.314,00	814.712.259.129,00	56.720.715.938,00	0,00	19.306.327.154.790,00
Beban Penyisihan Piutang Tak Tertagih	252.998,00	0,00	81.371.721,00	560.422.395,00	39.672.761.727,50	5.778.550,00	0,00	3.097.470.226,00	0,00	0,00	43.418.057.617,50
Beban Lain-lain	0,00	0,00	0,00	0,00	0,00	0,00	0,00	0,00	0,00	0,00	0,00
Jumlah	**574.649.433.957,00**	**102.393.749.791,00**	**6.299.416.558.419,00**	**10.173.513.697.722,00**	**7.794.898.427.531,50**	**11.098.306.389.771,00**	**164.890.195.972,00**	**3.952.547.627.412,00**	**244.019.448.903,00**	**(75.431.882.893,00)**	**40.329.203.646.585,50**

Lampiran D.3

Rincian Beban Pegawai Per Jenis Beban Per Eselon I Tahun 2023

URAIAN	SETJEN	ITJEN	DJPD	DJPL	DJPU	DJKA	BKT	BPSDM	BPTJ	KEMENHUB
Beban Gaji dan Tunjangan PNS	66.338.823.488,00	21.421.305.729,00	285.828.044.543,00	888.683.928.504,00	466.122.255.093,00	69.838.170.878,00	16.176.982.532,00	217.903.846.349,00	15.575.299.724,00	2.047.888.656.840,00
Beban Gaji dan Tunjangan Pegawai Non PNS	4.432.745.750,00	0,00	0,00	0,00	0,00	0,00	0,00	0,00	0,00	4.432.745.750,00
Beban Gaji dan Tunjangan PPPK	210.538.216,00	18.562.324,00	3.778.598.482,00	862.789.779,00	749.534.643,00	664.773.456,00	37.081.080,00	3.715.196.892,00	134.888.606,00	10.171.963.478,00
Beban Lembur	996.661.000,00	61.328.000,00	14.727.040.700,00	88.309.868.400,00	14.782.761.822,00	-	-	10.825.163.579,00	475.055.000,00	130.177.878.501,00
Beban Tunjangan Khusus Pegawai	63.480.787.655,00	24.816.314.637,00	256.568.603.037,00	768.943.052.066,00	440.040.932.678,00	68.400.725.011,00	18.431.642.628,00	63.453.703.285,00	16.778.913.511,00	1.720.914.674.508,00
Beban Gaji dan Tunjangan BLU	-	-	-	-	99.077.930.158,00	-	-	538.623.415.550,00	-	637.701.345.708,00
Jumlah	**135.459.556.109,00**	**46.317.510.690,00**	**560.902.286.762,00**	**1.746.799.638.749,00**	**1.020.773.414.394,00**	**138.903.669.345,00**	**34.645.706.240,00**	**834.521.325.655,00**	**32.964.156.841,00**	**4.551.287.264.785,00**

Lampiran D.4

Rincian Beban Persediaan Per Jenis Beban Per Eselon I Tahun 2023

URAIAN	SETJEN	ITJEN	DJPD	DJPL	DJPU	DJKA	BKT	BPSDM
Beban Persediaan konsumsi	10.144.557.699,00	2.156.413.416,00	72.406.223.664,00	128.706.572.281,00	91.056.022.940,00	19.924.826.438,00	2.207.400.895,00	97.066.792.687,00
Beban Persediaan amunisi	0,00	0,00	0,00	31.941.495,00	0,00	0,00	0,00	0,00
Beban Persediaan bahan baku	0,00	0,00	146.010.475,00	27.861.073.713,00	16.489.987.888,00	0,00	0,00	9.638.777.332,00
Beban Persediaan untuk tujuan strategis/berjaga-jaga	0,00	0,00	0,00	161.145.000,00	0,00	0,00	0,00	0,00
Beban Persediaan Lainnya	121.406.250,00	0,00	116.367.300,00	12.820.207.944,00	733.296.120,00	0,00	0,00	8.877.230.524,00
Jumlah Beban Persediaan	**10.265.963.949,00**	**2.156.413.416,00**	**72.668.601.439,00**	**169.580.940.433,00**	**108.279.306.948,00**	**19.924.826.438,00**	**2.207.400.895,00**	**115.582.800.543,00**

(*dalam Rupiah*)

BPTJ	Kementerian
2.379.721.315,00	426.048.531.335,00
0,00	31.941.495,00
0,00	54.135.849.408,00
0,00	161.145.000,00
0,00	22.668.508.138,00
2.379.721.315,00	**503.045.975.376,00**

Lampiran D.5

Rincian Beban Barang dan Jasa Per Jenis Beban Per Eselon I Tahun 2023

(*dalam Rupiah*)

URAIAN	SETJEN	ITJEN	DJPD	DJPL	DJPU	DJKA	BKT	BPSDM	BPTJ	SATKER KONSOL	KEMENTERIAN
Beban Barang Operasional											
Beban Keperluan Perkantoran	55.492.951.121,00	2.582.391.230,00	312.215.308.713,00	425.668.628.290,00	294.097.181.993,00	30.387.132.948,00	11.496.956.070,00	120.999.911.595,00	17.838.614.991,00	0,00	1.270.779.076.951,00
Beban Pengadaan Bahan Makanan	0,00	0,00	0,00	38.853.136.400,00	0,00	0,00	0,00	1.836.517.380,00	0,00	0,00	40.689.653.780,00
Beban Penambah Daya Tahan Tubuh	71.752.113,00	0,00	30.311.217.014,00	1.931.132.451,00	2.802.087.236,00	3.259.534.463,00	329.314.800,00	932.972.850,00	665.403.420,00	(475.000.000,00)	39.828.414.347,00
Beban Pengiriman Surat Dinas Pos Pusat	296.696.845,00	11.349.000,00	1.598.704.109,00	2.043.166.091,00	935.732.522,00	4.057.350,00	93.000,00	230.263.755,00	0,00	0,00	5.120.062.672,00
Beban Honor Operasional Satuan Kerja	10.839.036.900,00	202.440.000,00	16.980.423.000,00	61.187.318.600,00	56.894.907.699,00	39.280.369.347,00	802.540.000,00	7.511.676.000,00	589.560.000,00	0,00	194.288.271.546,00
Beban Barang Operasional Lainnya	8.755.895.933,00	3.786.734.255,00	419.505.189.840,00	3.863.830.775,00	162.907.594.630,00	20.566.861.436,00	920.366.434,00	60.049.840.398,00	637.174.600,00	(6.600.943.252,00)	674.392.545.049,00
Beban Barang Operasional kepada BLU dalam Satu Kementerian Negara/Lembaga	0,00	0,00	0,00	0,00	0,00	0,00	0,00	344.844.360,00	0,00	(273.344.360,00)	71.500.000,00
Beban Barang Operasional - Penanganan Pandemi COVID-19	752.939.531,00	0,00	1.212.243.116,00	1.219.327.840,00	341.116.725,00	208.056.837,00	49.950.000,00	2.299.490.695,00	1.021.429.546,00	0,00	7.104.554.290,00
Jumlah Beban Barang Operasional	**76.209.272.443,00**	**6.582.914.485,00**	**781.823.085.792,00**	**534.766.540.447,00**	**517.978.620.805,00**	**93.706.012.381,00**	**13.599.220.304,00**	**194.205.517.033,00**	**20.752.182.557,00**	**(7.349.287.612,00)**	**2.232.274.078.635,00**
Beban Barang Non Operasional											
Beban Bahan	6.413.497.172,00	3.781.927.464,00	22.716.351.788,00	52.044.083.487,00	28.460.232.475,00	2.722.712.329,00	4.134.559.823,00	141.387.747.253,00	3.687.696.281,00	(852.877.141,00)	264.495.930.931,00
Beban Barang Transito	0,00	0,00	0,00	0,00	0,00	0,00	0,00	0,00	0,00	0,00	0,00
Beban Honor Output Kegiatan	2.606.382.660,00	523.722.500,00	31.709.966.279,00	7.389.038.032,00	16.820.743.569,00	3.811.366.482,00	329.500.000,00	114.855.323.561,00	49.200.000,00	(43.900.000,00)	178.051.343.083,00
Beban Barang Non Operasional Lainnya	22.408.951.214,00	62.321.796,00	1.298.582.574.861,00	2.190.308.665.464,00	568.840.042.766,00	254.685.626.349,00	5.271.288.130,00	227.748.998.300,00	71.303.876.973,00	(27.735.622.415,00)	4.611.476.723.438,00
Beban Barang Non Operasional kepada BLU dalam Satu	0,00	0,00	0,00	4.605.480.000,00	0,00	0,00	0,00	0,00	0,00	(4.605.480.000,00)	0,00
Beban Barang Non Operasional-Penanganan Pandemi	17.178.494,00	0,00	2.235.491.114,00	129.999.000,00	210.000.000,00	0,00	0,00	451.029.556,00	0,00	0,00	3.043.698.164,00
Jumlah Beban Barang Non Operasional	**31.446.009.540,00**	**4.367.971.760,00**	**1.355.244.384.042,00**	**2.254.477.265.983,00**	**614.331.018.810,00**	**261.219.705.160,00**	**9.735.347.953,00**	**484.443.098.670,00**	**75.040.773.254,00**	**(33.237.879.556,00)**	**5.057.067.695.616,00**
Beban Kontribusi											
Beban Kontribusi pada Organisasi Internasional dan Trust Fund	0,00	0,00	0,00	503.989.136,00	0,00	0,00	0,00	0,00	0,00	0,00	503.989.136,00
Beban Ketersediaan Layanan (Availability Payment)	0,00	0,00	0,00	0,00	0,00	235.661.768.105,00	0,00	0,00	0,00	0,00	235.661.768.105,00
Jumlah Beban Kontribusi	**0,00**	**0,00**	**0,00**	**503.989.136,00**	**0,00**	**235.661.768.105,00**	**0,00**	**0,00**	**0,00**	**0,00**	**236.165.757.241,00**
Beban Jasa											
Beban Langganan Listrik	14.208.084.763,00	0,00	12.103.510.371,00	59.607.359.337,00	95.017.776.347,00	66.777.313.125,00	4.058.357.359,00	54.684.555.055,00	3.192.918.757,00	0,00	309.649.875.114,00
Beban Langganan Telepon	635.235.143,00	0,00	2.379.038.450,00	4.130.341.290,00	2.375.010.013,00	901.107.587,00	370.803.124,00	1.756.726.386,00	0,00	0,00	12.548.261.993,00
Beban Langganan Air	2.116.054.829,00	0,00	543.656.691,00	6.575.537.927,00	3.338.319.728,00	332.694.471,00	223.641.500,00	3.444.383.296,00	0,00	0,00	16.574.288.442,00

URAIAN	SETJEN	ITJEN	DJPD	DJPL	DJPU	DJKA	BKT	BPSDM	BPTJ	SATKER KONSOL	KEMENTERIAN
Beban Langganan Daya dan Jasa Lainnya	9.234.247.484,00	0,00	32.112.474.996,00	30.491.683.135,00	18.824.015.199,00	2.035.247.163,00	34.515.946,00	19.201.265.533,00	617.340.088,00	0,00	112.550.789.544,00
Beban Jasa Pos dan Giro	38.759.000,00	0,00	0,00	2.306.636.602,00	132.905.440,00	0,00	0,00	23.975.777,00	0,00	(449.077,00)	2.501.827.742,00
Beban Jasa Konsultan	8.128.976.390,00	0,00	12.906.650.470,00	101.429.617.831,00	13.574.973.612,00	118.711.314.672,00	11.393.502.190,00	3.864.245.040,00	4.361.409.550,00	0,00	274.370.689.755,00
Beban Sewa	17.559.162.890,00	1.735.405.000,00	74.004.179.396,00	18.701.520.974,00	22.665.734.757,00	32.816.910.144,00	2.203.244.819,00	10.526.233.558,00	3.878.573.109,00	(9.437.046.330,00)	174.653.918.317,00
Beban Jasa Profesi	4.880.140.510,00	645.847.700,00	6.865.227.040,00	5.426.483.240,00	1.532.221.900,00	3.910.966.280,00	3.137.942.500,00	17.500.634.366,00	5.271.866.600,00	0,00	49.171.330.136,00
Beban Jasa kepada BLU dalam Satu Kementerian Negara/Lembaga	0,00	0,00	0,00	0,00	0,00	0,00	0,00	4.080.035.990,00	0,00	(4.080.008.490,00)	27.500,00
Beban Jasa Lainnya	30.388.559.428,00	0,00	26.409.919.793,00	155.043.955.340,00	8.625.316.261,00	78.017.320.961,00	6.190.824.427,00	36.601.584.413,00	1.299.615.240,00	(4.394.031.945,00)	338.183.063.918,00
Beban Jasa-Penanganan Pandemi COVID-19	50.663.432,00	0,00	230.000,00	150.380.000,00	5.000.000,00	2.153.450,00	0,00	237.010.932,00	15.402.750,00	0,00	460.840.564,00
Jumlah Beban Jasa	**87.239.883.869,00**	**2.381.252.700,00**	**167.324.887.207,00**	**383.863.515.676,00**	**166.091.273.257,00**	**303.505.027.853,00**	**27.612.831.865,00**	**151.920.650.346,00**	**18.637.126.094,00**	**(17.911.535.842,00)**	**1.290.664.913.025,00**
Beban Barang dan Jasa BLU											
Beban Barang	0,00	0,00	0,00	3.159.896.113,00	80.688.352.842,00	6.624.346.128,00	0,00	543.922.198.932,00	0,00	(936.280.550,00)	633.458.513.465,00
Beban Jasa	0,00	0,00	30.690.900,00	5.113.059.397,00	43.704.850.116,00	9.408.239.904,00	0,00	94.382.499.975,00	0,00	(516.360.000,00)	152.122.980.292,00
Beban Ketersediaan Layanan BLU	0,00	0,00	0,00	0,00	207.676.692,00	0,00	0,00	0,00	0,00	0,00	207.676.692,00
Beban Penyediaan Barang dan Jasa BLU Lainnya	0,00	0,00	0,00	0,00	4.579.328.093,00	6.667.841.020,00	0,00	71.178.937.873,00	0,00	(529.314.250,00)	81.896.792.736,00
Beban Barang BLU kepada BLU Lain dalam Satu Kementerian	0,00	0,00	0,00	0,00	0,00	0,00	0,00	0,00	0,00	0,00	0,00
Beban Barang BLU Kepada BLU Lain yang berada dalam Kementerian Negara/Lembaga Lain	0,00	0,00	0,00	0,00	0,00	0,00	0,00	0,00	0,00	0,00	0,00
Beban Jasa BLU kepada BLU Lain dalam Satu Kementerian	0,00	0,00	0,00	0,00	163.122.000,00	0,00	0,00	0,00	0,00	0,00	163.122.000,00
Beban Barang BLU - Penanganan Pandemi COVID-19	0,00	0,00	0,00	0,00	49.990.000,00	0,00	0,00	76.591.000,00	0,00	0,00	126.581.000,00
Beban Barang Pemberian Bantuan Operasional dalam bentuk	0,00	0,00	0,00	0,00	0,00	0,00	0,00	0,00	0,00	0,00	0,00
Beban Jasa BLU - Penanganan Pandemi COVID-19	0,00	0,00	0,00	0,00	0,00	0,00	0,00	0,00	0,00	0,00	0,00
Jumlah Beban Barang dan Jasa BLU	**0,00**	**0,00**	**30.690.900,00**	**8.272.955.510,00**	**129.393.319.743,00**	**22.700.427.052,00**	**0,00**	**709.560.227.780,00**	**0,00**	**(1.981.954.800,00)**	**867.975.666.185,00**
Beban Aset Ekstrakomptabel											
Beban Peralatan dan Mesin - Ekstrakomptabel	199.000,00	0,00	488.754.664,00	201.771.080,00	21.453.450,00	0,00	0,00	543.730.000,00	1.239.461.800,00	0,00	2.495.369.994,00
Beban Gedung dan Bangunan - Ekstrakomptabel	0,00	0,00	0,00	0,00	0,00	0,00	0,00	0,00	0,00	0,00	0,00
Beban Aset Tetap Lainnya - Ekstrakomptabel	0,00	0,00	0,00	0,00	0,00	0,00	0,00	0,00	0,00	0,00	0,00
Beban Peralatan dan Mesin - Ekstrakomptabel BLU	0,00	0,00	0,00	0,00	0,00	0,00	0,00	979.183.500,00	0,00	0,00	979.183.500,00
Beban Gedung dan Bangunan - Ekstrakomptabel BLU	0,00	0,00	0,00	0,00	172.780.000,00	0,00	0,00	0,00	0,00	0,00	172.780.000,00
Beban Aset Ekstrakomtabel Aset Tetap Lainnya	0,00	0,00	0,00	0,00	0,00	0,00	0,00	0,00	0,00	0,00	0,00
Beban Aset Ekstrakomtabel Peralatan dan Mesin - BLU	0,00	0,00	72.255.000,00	0,00	25.845.000,00	3.500.000,00	0,00	23.378.100,00	0,00	0,00	124.978.100,00
Beban Aset Ekstrakomtabel Gedung dan Bangunan - BLU	0,00	0,00	0,00	22.377.600,00	0,00	0,00	0,00	0,00	0,00	0,00	22.377.600,00
Beban Aset Ekstrakomptabel Aset Tetap Lainnya - BLU	0,00	0,00	2.059.000,00	0,00	23.000.000,00	0,00	0,00	0,00	0,00	0,00	25.059.000,00
Beban Aset Ekstrakomtabel Peralatan dan Mesin	1.700.000,00		369.488.094,00	475.822.315,00	131.910.950,00	1.904.760,00	0,00	439.226.956,00	0,00	0,00	1.420.053.075,00
Jumlah Beban Aset Ekstrakomptabel	**1.899.000,00**	**0,00**	**932.556.758,00**	**699.970.995,00**	**374.989.400,00**	**5.404.760,00**	**0,00**	**1.985.518.556,00**	**1.239.461.800,00**	**0,00**	**5.239.801.269,00**
Jumlah Beban Barang dan Jasa	**194.897.064.852,00**	**13.332.138.945,00**	**2.305.355.604.699,00**	**3.182.584.237.747,00**	**1.428.169.222.015,00**	**916.798.345.311,00**	**50.947.400.122,00**	**1.542.115.012.385,00**	**115.669.543.705,00**	**(60.480.657.810,00)**	**9.689.387.911.971,00**

Lampiran D.6

Rincian Beban Pemeliharaan Per Jenis Beban Per Eselon I Tahun 2023

(*dalam Rupiah*)

URAIAN	SETJEN	ITJEN	DJPD	DJPL	DJPU	DJKA	BKT	BPSDM	BPTJ	KEMENTERIAN
Beban Pemeliharaan Gedung dan Bangunan	21.702.458.633,00	317.073.207,00	103.863.256.733,00	123.875.536.793,00	149.464.525.766,00	26.172.000.367,00	2.696.753.006,00	118.880.662.156,00	3.578.802.381,00	550.551.069.042,00
Beban Pemeliharaan Gedung dan Bangunan - Penanganan COVID-19	0,00	0,00	0,00	0,00	0,00	0,00	0,00	312.087.780,00	0,00	312.087.780,00
Beban Pemeliharaan Gedung dan Bangunan Lainnya	0,00	0,00	0,00	60.550.000,00	332.407.570,00	0,00	0,00	9.313.959.067,00	0,00	9.706.916.637,00
Jumlah Beban Pemeliharaan Gedung dan Bangunan	**21.702.458.633,00**	**317.073.207,00**	**103.863.256.733,00**	**123.936.086.793,00**	**149.796.933.336,00**	**26.172.000.367,00**	**2.696.753.006,00**	**128.506.709.003,00**	**3.578.802.381,00**	**560.570.073.459,00**
Beban Pemeliharaan Peralatan dan Mesin	20.266.564.729,00	990.722.262,00	90.073.731.558,00	652.609.957.254,00	145.030.690.211,00	28.584.877.674,00	2.314.408.638,00	84.313.118.539,00	4.336.239.151,00	1.028.520.310.016,00
Beban Bahan Bakar Minyak dan Pelumas (BMP) dan Pelumas Khusus Non Pertamina	0,00	0,00	3.692.731.524,00	0,00	0,00	0,00	0,00	0,00	0,00	3.692.731.524,00
Beban Pemeliharaan Peralatan dan Mesin Lainnya	1.652.241.150,00	0,00	213.791.550,00	0,00	15.775.811.159,00	1.048.951.412,00	0,00	454.095.028,00	0,00	19.144.890.299,00
Beban Asuransi Alat Angkutan Darat/Apung/Udara Bermotor	0,00	0,00	0,00	68.970.130,00	0,00	0,00	0,00	10.387.478.000,00	0,00	10.456.448.130,00
Jumlah Beban Pemeliharaan Peralatan dan Mesin	**21.918.805.879,00**	**990.722.262,00**	**93.980.254.632,00**	**652.678.927.384,00**	**160.806.501.370,00**	**29.633.829.086,00**	**2.314.408.638,00**	**95.154.691.567,00**	**4.336.239.151,00**	**1.061.814.379.969,00**
Beban Pemeliharaan Jalan dan Jembatan	0,00	0,00	0,00	34.077.898.267,00	91.384.761.569,00	522.998.467.914,00	0,00	90.346.222,00	0,00	648.551.473.972,00
Beban Pemeliharaan Irigasi	0,00	0,00	0,00	12.955.000,00	2.108.338.118,00	0,00	0,00	25.628.235,00	0,00	2.146.921.353,00
Beban Pemeliharaan Jaringan	0,00	0,00	0,00	3.382.830.874,00	84.683.599.714,00	0,00	0,00	4.775.101.389,00	0,00	92.841.531.977,00
Jumlah Beban Pemeliharaan Jalan, Irigasi, dan Jaringan	**0,00**	**0,00**	**0,00**	**37.473.684.141,00**	**178.176.699.401,00**	**522.998.467.914,00**	**0,00**	**4.891.075.846,00**	**0,00**	**743.539.927.302,00**
Beban Pemeliharaan Lainnya	0,00	0,00	939.671.827,00	0,00	1.045.422.600,00	8.714.347.351,00	0,00	1.534.199.150,00	0,00	12.233.640.928,00
Beban Pemeliharaan BLU	0,00	0,00	7.515.989.497,00	8.314.828.870,00	24.997.750.825,00	1.699.289.981,00	0,00	63.168.762.399,00	0,00	105.696.621.572,00
Beban Persediaan bahan untuk pemeliharaan	37.234.110,00	365.302,00	1.925.633.780,00	5.583.655.793,00	5.626.153.930,00	0,00	0,00	1.229.529.453,00	0,00	14.402.572.368,00
Beban Persediaan suku cadang	20.130.000,00	0,00	194.387.726,00	49.983.467.523,00	24.575.235.427,00	23.062.899.117,00	0,00	10.223.386.360,00	285.514.200,00	108.345.020.353,00
Beban Aset Ekstrakomtabel Gedung dan Bangunan	0,00	0,00	233.299.450,00	60.966.884,00	6.350.000,00	0,00	0,00	20.000.000,00	0,00	320.616.334,00
Jumlah Beban Pemeliharaan	**43.678.628.622,00**	**1.308.160.771,00**	**208.652.493.645,00**	**878.031.617.388,00**	**545.031.046.889,00**	**612.280.833.816,00**	**5.011.161.644,00**	**304.728.353.778,00**	**8.200.555.732,00**	**2.606.922.852.285,00**

Lampiran D.7

Rincian Beban Perjalanan Dinas Per Jenis Beban Per Eselon I Tahun 2023

(*dalam Rupiah*)

URAIAN	SETJEN	ITJEN	DJPD	DJPL	DJPU	DJKA	BKT	BPSDM	BPTJ	SATKER KONSOL	KEMENTERIAN
Beban Perjalanan Dinas Biasa	52.424.826.262,00	21.737.775.143,00	227.221.462.575,00	372.473.013.384,00	236.509.861.055,00	105.211.078.423,00	30.022.873.921,00	208.631.158.367,00	13.296.317.136,00	(1.533.943.930,00)	1.265.994.422.336,00
Beban Perjalanan Tetap	0,00	0,00	726.339.064,00	0,00	0,00	0,00	0,00	0,00	0,00	0,00	726.339.064,00
Beban Perjalanan Dinas Dalam Kota	1.170.654.854,00	406.776.282,00	2.616.916.092,00	96.638.360.682,00	2.136.082.729,00	2.224.618.519,00	279.651.996,00	2.575.872.976,00	33.485.450,00	0,00	108.082.419.580,00
Beban Perjalanan Dinas Paket Meeting Dalam Kota	18.455.444.756,00	10.065.233.030,00	22.428.832.482,00	31.689.483.429,00	19.973.622.865,00	8.578.357.505,00	7.883.987.676,00	18.778.552.323,00	3.757.122.801,00	(2.931.000.695,00)	138.679.636.172,00
Beban Perjalanan Dinas Paket Meeting Luar Kota	27.504.456.523,00	2.120.185.859,00	31.265.625.820,00	38.387.928.401,00	35.505.589.350,00	23.284.320.347,00	21.482.936.366,00	47.946.324.985,00	8.749.876.485,00	(10.262.471.208,00)	225.984.772.928,00
Beban Perjalanan Dinas Biasa Luar Negeri	13.070.813.103,00	0,00	4.381.320.125,00	19.459.638.068,00	8.475.818.252,00	1.532.111.643,00	3.292.364.786,00	1.893.532.116,00	136.521.500,00	0,00	52.242.119.593,00
Beban Perjalanan Dinas Lainnya Luar Negeri	334.160.313,00	411.591.606,00	0,00	0,00	4.356.962.000,00	0,00	1.294.242.012,00	40.045.080,00	0,00	0,00	6.437.001.011,00
Beban Perjalanan BLU	0,00	0,00	0,00	2.441.112.026,00	19.715.786.656,00	11.862.193.311,00	0,00	57.924.919.849,00	0,00	(223.809.250,00)	91.720.202.592,00
Jumlah	**112.960.355.811,00**	**34.741.561.920,00**	**288.640.496.158,00**	**561.089.535.990,00**	**326.673.722.907,00**	**152.692.679.748,00**	**64.256.056.757,00**	**337.790.405.696,00**	**25.973.323.372,00**	**(14.951.225.083,00)**	**1.889.866.913.276,00**

Lampiran D.8

Rincian Beban Barang untuk Diserahkan kepada Masyarakat Per Jenis Beban Per Eselon I Tahun 2023

(*dalam Rupiah*)

URAIAN	SETJEN	ITJEN	DJPD	DJPL	DJPU	KERETA	BKT	BPSDM	BPTJ	Kementerian
Beban Persediaan tanah bangunan untuk dijual atau diserahkan Kepada Masyarakat/Pemda	0,00	0,00	336.810.018.810,00	0,00	0,00	0,00	0,00	0,00	0,00	336.810.018.810,00
Beban Persediaan Peralatan dan mesin untuk dijual atau diserahkan Kepada Masyarakat/Pemda	0,00	0,00	215.905.002.218,00	78.900.402.303,00	0,00	0,00	0,00	0,00	0,00	294.805.404.521,00
Beban Persediaan Aset Tetap Lainnya untuk diserahkan kepada	0,00	0,00	415.249.191.484,00	0,00	0,00	0,00	0,00	0,00	2.111.432.000,00	417.360.623.484,00
Beban persediaan Jalan, Irigasi dan Jaringan untuk diserahkan kepada Masyarakat/Pemda	0,00	0,00	13.245.024.000,00	0,00	0,00	0,00	0,00	0,00	0,00	13.245.024.000,00
Beban Barang Persediaan Lainnya untuk Dijual/Diserahkan kepada Masyarakat/Pemda	0,00	0,00	676.726.445.670,00	0,00	0,00	0,00	0,00	0,00	0,00	676.726.445.670,00
Jumlah Beban untuk Diserahkan Kepada Masyarakat	**0,00**	**0,00**	**1.657.935.682.182,00**	**78.900.402.303,00**	**0,00**	**0,00**	**0,00**	**0,00**	**2.111.432.000,00**	**1.738.947.516.485,00**

Lampiran D.9

Rincian Beban Penyusutan Per Jenis Beban Per Eselon I Tahun 2023

(*dalam Rupiah*)

URAIAN	SETJEN	ITJEN	DJPD	DJPL	DJPU	DJKA	BKT	BPSDM	BPTJ	Kementerian
Beban Penyusutan dan Amortisasi										
Beban Penyusutan										
Beban Penyusutan Peralatan dan Mesin	51.450.471.382,00	4.018.024.312,00	853.501.605.298,00	1.565.850.820.125,00	773.841.310.458,00	300.522.311.186,00	5.834.631.064,00	440.581.358.445,00	50.620.333.440,00	4.046.220.865.710,00
Beban Penyusutan Gedung dan Bangunan	19.161.891.757,00	0,00	116.914.646.277,00	291.852.501.598,00	235.754.374.365,00	119.352.199.297,00	1.254.207.296,00	141.889.914.221,00	4.266.492.214,00	930.446.227.025,00
Beban Penyusutan Jalan dan Jembatan	16.148.687,00	0,00	44.246.632.138,00	649.421.405.446,00	2.802.812.775.380,00	7.301.391.206.705,00	0,00	36.084.608.041,00	790.608.730,00	10.834.763.385.127,00
Beban Penyusutan Irigasi	12.076.368,00	0,00	131.877.716.176,00	531.292.528.857,00	210.526.370.536,00	76.593.903.075,00	0,00	167.814.138.606,00	0,00	1.118.116.733.618,00
Beban Penyusutan Jaringan	1.466.475.569,00	0,00	2.926.719.634,00	5.608.320.487,00	24.031.144.068,00	513.873.288.806,00	383.932.473,00	8.008.157.719,00	4.989.666,00	556.303.028.422,00
Beban Penyusutan Aset Tetap Lainnya	0,00	0,00	0,00	19.219.033,00	1.181.478.655,00	0,00	0,00	241.933.999,00	0,00	1.442.631.687,00
Beban Penyusutan Aset Konsesi Jasa Partisipasi Pemerintah	0,00	0,00	12.229.518.614,00	11.299.102.578,00	328.188.085,00	0,00	0,00	0,00	0,00	23.856.809.277,00
Beban Penyusutan Aset Konsesi Jasa Partisipasi Mitra	0,00	0,00	0,00	475.329.480.505,00	111.331.535.420,00	944.474.182.923,00	0,00	0,00	0,00	1.531.135.198.848,00
Beban Penyusutan Properti Investasi	0,00	0,00	0,00	50.542.217,00	32.904.010,00	1.232.449.240,00	0,00	2.967.958,00	0,00	1.318.863.425,00
Beban Penyusutan Kemitraan dengan Pihak Ketiga	0,00	0,00	0,00	11.318.042.382,00	93.486.287.425,00	0,00	0,00	0,00	0,00	104.804.329.807,00
Beban Penyusutan Penyusutan Aset Tetap yang Tidak Digunakan dalam Operasional Pemerintah	8.305.672,00	2.214.286,00	37.110.747.935,00	9.093.636.487,00	47.734.094.954,00	0,00	1.642.857,00	8.460.946.010,00	4.649.975,00	102.416.238.176,00
Jumlah Beban Penyusutan	**72.115.369.435,00**	**4.020.238.598,00**	**1.198.807.586.072,00**	**3.551.135.599.715,00**	**4.301.060.463.356,00**	**9.257.439.541.232,00**	**7.474.413.690,00**	**803.084.024.999,00**	**55.687.074.025,00**	**19.250.824.311.122,00**
Beban Amortisasi										
Beban Amortisasi Hak Cipta	0,00	0,00	0,00	0,00	0,00	0,00	0,00	2.608.370,00	0,00	2.608.370,00
Beban Amortisasi Paten	0,00	0,00	0,00	0,00	0,00	0,00	0,00	5.294.118,00	0,00	5.294.118,00
Beban Amortisasi Software	4.079.866.347,00	517.725.451,00	6.286.327.505,00	4.831.303.002,00	25.198.449.295,00	260.715.331,00	348.056.624,00	11.519.663.015,00	1.033.641.913,00	54.075.748.483,00
Beban Amortisasi Lisensi	1.192.375.834,00	0,00	66.579.461,00	0,00	40.040.000,00	0,00	0,00	88.218.002,00	0,00	1.387.213.297,00
Beban Amortisasi Aset Tak Berwujud Lainnya	0,00	0,00	19.528.775,00	0,00	0,00	0,00	0,00	0,00	0,00	19.528.775,00
Beban Amortisasi Aset Tak Berwujud yang tidak digunakan dalam Operasional	0,00	0,00	0,00	0,00	0,00	0,00	0,00	12.450.625,00	0,00	12.450.625,00
Jumlah Beban Amortisasi	**5.272.242.181,00**	**517.725.451,00**	**6.372.435.741,00**	**4.831.303.002,00**	**25.238.489.295,00**	**260.715.331,00**	**348.056.624,00**	**11.628.234.130,00**	**1.033.641.913,00**	**55.502.843.668,00**
Jumlah Beban Penyusutan dan Amortisasi	**77.387.611.616,00**	**4.537.964.049,00**	**1.205.180.021.813,00**	**3.555.966.902.717,00**	**4.326.298.952.651,00**	**9.257.700.256.563,00**	**7.822.470.314,00**	**814.712.259.129,00**	**56.720.715.938,00**	**19.306.327.154.790,00**

Lampiran E.1. Perincian Selisih Transfer Keluar dan Transfer Masuk Tahun 2023 *Audited*

TRANSFER MASUK KEMENTERIAN PERHUBUNGAN DENGAN K/L LAIN

No	BAES1	BA	Satker Pengirim	Nama Satker Pengirim	Kode Akun	Nama Akun	Transfer Keluar	BAES1	BA	Satker Penerima	Nama Satker Penerima	Transfer Masuk	Selisih
1	'01505	'015	411161	KANTOR PENGAWASAN DAN PELAYANAN BC BANDAR LAMPUNG	133111	Gedung dan Bangunan	53.069.000	'02204	'022	413307	KANTOR KESYAHBANDARAN DAN OTORITAS PELABUHAN PANJANG	53.069.000	0
2	'01505	'015	411161	KANTOR PENGAWASAN DAN PELAYANAN BC BANDAR LAMPUNG	137211	Akumulasi Penyusutan Gedung dan Bangunan	(28.143.449)	'02204	'022	413307	KANTOR KESYAHBANDARAN DAN OTORITAS PELABUHAN PANJANG	(28.143.449)	0
3	'03305	'033	401043	PELAKSANAAN PRASARANA PERMUKIMAN WILAYAH III PROVINSI NUSA TENGGARA TIMUR	133111	Gedung dan Bangunan	182.335.067.824	'02204	'022	559552	KANTOR KESYAHBANDARAN DAN OTORITAS PELABUHAN KELAS III LABUHAN BAJO	182.335.067.824	0
4	'03305	'033	401043	PELAKSANAAN PRASARANA PERMUKIMAN WILAYAH III PROVINSI NUSA TENGGARA TIMUR	137211	Akumulasi Penyusutan Gedung dan Bangunan	(3.646.701.356)	'02204	'022	559552	KANTOR KESYAHBANDARAN DAN OTORITAS PELABUHAN KELAS III LABUHAN BAJO	(3.646.701.356)	0
5	'07501	'075	437709	STASIUN METEOROLOGI SULTAN MUHAMMAD SALAHUDDIN	131111	Tanah	1.152.600.000	'02205	'022	288499	KANTOR UPBUA MUHAMMAD SALAHUDDIN	1.152.600.000	0
TOTAL							179.865.892.019					179.865.892.019	0

TRANSFER KELUAR KEMENTERIAN PERHUBUNGAN DENGAN K/L LAIN

No	BAES1	BA	Satker Pengirim	Nama Satker Pengirim	Kode Akun	Nama Akun	Transfer Keluar	BAES1	BA	Satker Penerima	Nama Satker Penerima	Transfer Masuk	Selisih
1	'02201	'022	412631	KANTOR PUSAT SEKRETARIAT JENDERAL	133111	Gedung dan Bangunan	0	'00701	'007	403013	SEKRETARIAT KEMENTERIAN SEKRETARIAT NEGARA	578.251.000	(578.251.000)
2	'02201	'022	412631	KANTOR PUSAT SEKRETARIAT JENDERAL	135111	Aset Tetap Renovasi	578.251.000	'00701	'007	403013	SEKRETARIAT KEMENTERIAN SEKRETARIAT NEGARA	0	578.251.000
3	'02203	'022	352599	DIREKTORAT ANGKUTAN JALAN	132111	Peralatan dan Mesin	493.190.000	'02317	'023	677526	UNIVERSITAS UDAYANA	493.190.000	0
4	'02203	'022	352599	DIREKTORAT ANGKUTAN JALAN	137111	Akumulasi Penyusutan Peralatan dan Mesin	(211.367.142)	'02317	'023	677526	UNIVERSITAS UDAYANA	(211.367.142)	0
5	'02203	'022	352599	DIREKTORAT ANGKUTAN JALAN	132111	Peralatan dan Mesin	504.925.000	'02318	'023	677597	POLITEKNIK PERTANIAN NEGERI PAYAKUMBUH	504.925.000	0
6	'02203	'022	352599	DIREKTORAT ANGKUTAN JALAN	137111	Akumulasi Penyusutan Peralatan dan Mesin	(180.330.357)	'02318	'023	677597	POLITEKNIK PERTANIAN NEGERI PAYAKUMBUH	(180.330.357)	0
7	'02203	'022	352599	DIREKTORAT ANGKUTAN JALAN	132111	Peralatan dan Mesin	514.550.000	'02504	'025	307665	INSTITUT AGAMA ISLAM NEGERI (IAIN) KENDARI	514.550.000	0
8	'02203	'022	352599	DIREKTORAT ANGKUTAN JALAN	137111	Akumulasi Penyusutan Peralatan dan Mesin	(183.767.857)	'02504	'025	307665	INSTITUT AGAMA ISLAM NEGERI (IAIN) KENDARI	(183.767.857)	0
9	'02203	'022	352599	DIREKTORAT ANGKUTAN JALAN	132111	Peralatan dan Mesin	507.650.000	'02504	'025	320074	SEKOLAH TINGGI AGAMA ISLAM NEGERI SULTAN ABDURRAHMAN KEPULAUAN RIAU	507.650.000	0
10	'02203	'022	352599	DIREKTORAT ANGKUTAN JALAN	137111	Akumulasi Penyusutan Peralatan dan Mesin	(217.564.284)	'02504	'025	320074	SEKOLAH TINGGI AGAMA ISLAM NEGERI SULTAN ABDURRAHMAN KEPULAUAN RIAU	(217.564.284)	0
11	'02203	'022	352599	DIREKTORAT ANGKUTAN JALAN	132111	Peralatan dan Mesin	414.150.000	'02504	'025	423770	UNIVERSITAS ISLAM NEGERI SUNAN AMPEL SURABAYA	414.150.000	0
12	'02203	'022	352599	DIREKTORAT ANGKUTAN JALAN	137111	Akumulasi Penyusutan Peralatan dan Mesin	(414.150.000)	'02504	'025	423770	UNIVERSITAS ISLAM NEGERI SUNAN AMPEL SURABAYA	(414.150.000)	0
13	'02203	'022	352599	DIREKTORAT ANGKUTAN JALAN	132111	Peralatan dan Mesin	1.181.590.000	'02504	'025	426267	IAIN GORONTALO	1.181.590.000	0
14	'02203	'022	352599	DIREKTORAT ANGKUTAN JALAN	137111	Akumulasi Penyusutan Peralatan dan Mesin	(695.824.287)	'02504	'025	426267	IAIN GORONTALO	(695.824.287)	0
15	'02203	'022	352599	DIREKTORAT ANGKUTAN JALAN	132111	Peralatan dan Mesin	663.000.000	'02504	'025	888034	INSTITUT AGAMA ISLAM NEGERI SORONG	663.000.000	0
16	'02203	'022	352599	DIREKTORAT ANGKUTAN JALAN	137111	Akumulasi Penyusutan Peralatan dan Mesin	(473.571.429)	'02504	'025	888034	INSTITUT AGAMA ISLAM NEGERI SORONG	(473.571.429)	0
17	'02205	'022	288042	KANTOR PUSAT DITJEN PERHUBUNGAN UDARA	132111	Peralatan dan Mesin	8.447.134.154	'07501	'075	436766	SEKRETARIAT UTAMA BMKG	8.447.134.154	0
18	'02205	'022	288042	KANTOR PUSAT DITJEN PERHUBUNGAN UDARA	137111	Akumulasi Penyusutan Peralatan dan Mesin	(8.447.134.154)	'07501	'075	436766	SEKRETARIAT UTAMA BMKG	(8.447.134.154)	0
19	'02205	'022	288499	KANTOR UPBUA MUHAMMAD SALAHUDDIN	133111	Gedung dan Bangunan	2.137.142.207	'07501	'075	437709	STASIUN METEOROLOGI SULTAN MUHAMMAD SALAHUDDIN	2.137.142.207	0
20	'02205	'022	288499	KANTOR UPBUA MUHAMMAD SALAHUDDIN	137211	Akumulasi Penyusutan Gedung dan Bangunan	(64.114.266)	'07501	'075	437709	STASIUN METEOROLOGI SULTAN MUHAMMAD SALAHUDDIN	(64.114.266)	0
21	'02205	'022	413900	KANTOR UPBU TUNGGUL WULUNG	134112	Irigasi	650.842.000	'07501	'075	436766	SEKRETARIAT UTAMA BMKG	650.842.000	0
22	'02205	'022	413900	KANTOR UPBU TUNGGUL WULUNG	137312	Akumulasi Penyusutan Irigasi	(477.284.134)	'07501	'075	436766	SEKRETARIAT UTAMA BMKG	(477.284.134)	0
23	'02205	'022	465590	DIREKTORAT BANDAR UDARA	132111	Peralatan dan Mesin	36.280.420.982	'01224	'012	344817	LANUD HALIM PERDANAKUSUMA	36.280.420.982	0

TRANSFER KELUAR KEMENTERIAN PERHUBUNGAN DENGAN K/L LAIN

No	BAES1	BA	Satker Pengirim	Nama Satker Pengirim	Kode Akun	Nama Akun	Transfer Keluar	BAES1	BA	Satker Penerima	Nama Satker Penerima	Transfer Masuk	Selisih
24	'02205	'022	465590	DIREKTORAT BANDAR UDARA	133111	Gedung dan Bangunan	141.609.717.463	'01224	'012	344817	LANUD HALIM PERDANAKUSUMA	141.609.717.463	0
25	'02205	'022	465590	DIREKTORAT BANDAR UDARA	134111	Jalan dan Jembatan	4.782.298.321	'01224	'012	344817	LANUD HALIM PERDANAKUSUMA	4.782.298.321	0
26	'02205	'022	465590	DIREKTORAT BANDAR UDARA	134112	Irigasi	2.972.915.263	'01224	'012	344817	LANUD HALIM PERDANAKUSUMA	2.972.915.263	0
27	'02205	'022	465590	DIREKTORAT BANDAR UDARA	134113	Jaringan	391.724.764	'01224	'012	344817	LANUD HALIM PERDANAKUSUMA	391.724.764	0
28	'02205	'022	465590	DIREKTORAT BANDAR UDARA	135111	Aset Tetap Renovasi	392.738.090.205	'01224	'012	344817	LANUD HALIM PERDANAKUSUMA	392.738.090.205	0
29	'02205	'022	465590	DIREKTORAT BANDAR UDARA	137111	Akumulasi Penyusutan Peralatan dan Mesin	(5.045.818.439)	'01224	'012	344817	LANUD HALIM PERDANAKUSUMA	(5.045.818.439)	0
30	'02205	'022	465590	DIREKTORAT BANDAR UDARA	137211	Akumulasi Penyusutan Gedung dan Bangunan	(2.832.194.350)	'01224	'012	344817	LANUD HALIM PERDANAKUSUMA	(2.832.194.350)	0
31	'02205	'022	465590	DIREKTORAT BANDAR UDARA	137311	Akumulasi Penyusutan Jalan dan Jembatan	(478.229.832)	'01224	'012	344817	LANUD HALIM PERDANAKUSUMA	(478.229.832)	0
32	'02205	'022	465590	DIREKTORAT BANDAR UDARA	137312	Akumulasi Penyusutan Irigasi	(74.322.882)	'01224	'012	344817	LANUD HALIM PERDANAKUSUMA	(74.322.882)	0
33	'02205	'022	465590	DIREKTORAT BANDAR UDARA	137313	Akumulasi Penyusutan Jaringan	(78.344.952)	'01224	'012	344817	LANUD HALIM PERDANAKUSUMA	(78.344.952)	0
34	'02205	'022	465590	DIREKTORAT BANDAR UDARA	132111	Peralatan dan Mesin	8.423.269.440	'07501	'075	436766	SEKRETARIAT UTAMA BMKG	8.423.269.440	0
35	'02205	'022	465590	DIREKTORAT BANDAR UDARA	133111	Gedung dan Bangunan	32.994.000	'07501	'075	436766	SEKRETARIAT UTAMA BMKG	32.994.000	0
36	'02205	'022	465590	DIREKTORAT BANDAR UDARA	137111	Akumulasi Penyusutan Peralatan dan Mesin	(8.423.269.440)	'07501	'075	436766	SEKRETARIAT UTAMA BMKG	(8.423.269.440)	0
37	'02205	'022	465590	DIREKTORAT BANDAR UDARA	137211	Akumulasi Penyusutan Gedung dan Bangunan	(4.372.698)	'07501	'075	436766	SEKRETARIAT UTAMA BMKG	(4.372.698)	0
TOTAL							**575.022.194.296**					**575.022.194.296**	**0**

SELISIH TK/TM KEMENTERIAN PERHUBUNGAN

No	BAES1	BA	Satker Pengirim	Nama Satker Pengirim	Kode Akun	Nama Akun	Transfer Keluar	BAES1	BA	Satker Penerima	Nama Satker Penerima	Transfer Masuk	Selisih
1	'02201	'022	412631	KANTOR PUSAT SEKRETARIAT JENDERAL	133111	Gedung dan Bangunan	0	'00701	'007	403013	SEKRETARIAT KEMENTERIAN SEKRETARIAT NEGARA	578.251.000	(578.251.000)
2	'02201	'022	412631	KANTOR PUSAT SEKRETARIAT JENDERAL	135111	Aset Tetap Renovasi	578.251.000	'00701	'007	403013	SEKRETARIAT KEMENTERIAN SEKRETARIAT NEGARA	0	578.251.000
3	'02201	'022	466301	BIRO PERENCANAAN SETJEN KEMENTERIAN PERHUBUNGAN	133111	Gedung dan Bangunan	0	'02201	'022	412631	KANTOR PUSAT SEKRETARIAT JENDERAL	94.810.650	(94.810.650)
4	'02201	'022	466301	BIRO PERENCANAAN SETJEN KEMENTERIAN PERHUBUNGAN	135111	Aset Tetap Renovasi	94.810.650	'02201	'022	412631	KANTOR PUSAT SEKRETARIAT JENDERAL	0	94.810.650
5	'02201	'022	521251	BIRO LAYANAN PENGADAAN DAN PENGELOLAAN BARANG MILIK NEGARA	133111	Gedung dan Bangunan	0	'02201	'022	412631	KANTOR PUSAT SEKRETARIAT JENDERAL	244.001.421	(244.001.421)
6	'02201	'022	521251	BIRO LAYANAN PENGADAAN DAN PENGELOLAAN BARANG MILIK NEGARA	135111	Aset Tetap Renovasi	244.001.421	'02201	'022	412631	KANTOR PUSAT SEKRETARIAT JENDERAL	0	244.001.421
7	'02201	'022	521251	BIRO LAYANAN PENGADAAN DAN PENGELOLAAN BARANG MILIK NEGARA	133111	Gedung dan Bangunan	0	'02203	'022	403857	BALAI PENGELOLA TRANSPORTASI DARAT KALIMANTAN TENGAH	172.862.830	(172.862.830)
8	'02201	'022	521251	BIRO LAYANAN PENGADAAN DAN PENGELOLAAN BARANG MILIK NEGARA	135111	Aset Tetap Renovasi	172.862.830	'02203	'022	403857	BALAI PENGELOLA TRANSPORTASI DARAT KALIMANTAN TENGAH	0	172.862.830
9	'02201	'022	521251	BIRO LAYANAN PENGADAAN DAN PENGELOLAAN BARANG MILIK NEGARA	133111	Gedung dan Bangunan	0	'02205	'022	465641	KANTOR OTORITAS BANDAR UDARA WILAYAH II	303.499.465	(303.499.465)
10	'02201	'022	521251	BIRO LAYANAN PENGADAAN DAN PENGELOLAAN BARANG MILIK NEGARA	135111	Aset Tetap Renovasi	303.499.465	'02205	'022	465641	KANTOR OTORITAS BANDAR UDARA WILAYAH II	0	303.499.465
11	'02201	'022	521251	BIRO LAYANAN PENGADAAN DAN PENGELOLAAN BARANG MILIK NEGARA	133111	Gedung dan Bangunan	0	'02205	'022	465672	KANTOR OTORITAS BANDAR UDARA WILAYAH V	124.411.645	(124.411.645)
12	'02201	'022	521251	BIRO LAYANAN PENGADAAN DAN PENGELOLAAN BARANG MILIK NEGARA	135111	Aset Tetap Renovasi	124.411.645	'02205	'022	465672	KANTOR OTORITAS BANDAR UDARA WILAYAH V	0	124.411.645
13	'02201	'022	521251	BIRO LAYANAN PENGADAAN DAN PENGELOLAAN BARANG MILIK NEGARA	133111	Gedung dan Bangunan	0	'02212	'022	526200	POLITEKNIK PENERBANGAN PALEMBANG	316.075.967	(316.075.967)
14	'02201	'022	521251	BIRO LAYANAN PENGADAAN DAN PENGELOLAAN BARANG MILIK NEGARA	135111	Aset Tetap Renovasi	316.075.967	'02212	'022	526200	POLITEKNIK PENERBANGAN PALEMBANG	0	316.075.967
15	'02201	'022	633002	PUSAT PEMBIAYAAN INFRASTRUKTUR TRANSPORTASI	133111	Gedung dan Bangunan	0	'02201	'022	412631	KANTOR PUSAT SEKRETARIAT JENDERAL	92.860.050	(92.860.050)
16	'02201	'022	633002	PUSAT PEMBIAYAAN INFRASTRUKTUR TRANSPORTASI	135111	Aset Tetap Renovasi	92.860.050	'02201	'022	412631	KANTOR PUSAT SEKRETARIAT JENDERAL	0	92.860.050
17	'02204	'022	413225	DISTRIK NAVIGASI D U M A I	133111	Gedung dan Bangunan	69.505.000	'02204	'022	413231	DISTRIK NAVIGASI TANJUNG PINANG	118.904.980	(49.399.980)
18	'02204	'022	413225	DISTRIK NAVIGASI D U M A I	137211	Akumulasi Penyusutan Gedung dan Bangunan	(69.999.000)	'02204	'022	413231	DISTRIK NAVIGASI TANJUNG PINANG	(87.288.990)	17.289.990
19	'02204	'022	413225	DISTRIK NAVIGASI D U M A I	391116	Koreksi Nilai Aset Tetap Non Revaluasi	32.109.990	'02204	'022	413225	DISTRIK NAVIGASI D U M A I	0	32.109.990
TOTAL							**1.958.389.018**					**1.958.389.018**	**0**

Lampiran F.1. Capaian *Output* Strategis Kementerian Perhubungan Tahun 2023 dengan nilai di atas Rp50 Miliar

NO	PROGRAM/ KEGIATAN /KRO/RO	URAIAN RO	PAGU BELANJA	REALISASI	% REALISASI	SATUAN	TARGET OUTPUT	REALISASI OUTPUT	% CO
1	GA.4649.QAH.001	Subsidi Angkutan Penumpang (Buy The Service) Jabodetabek	52.259.233.000,00	52.221.312.186,00	layanan	99,93	2	2	100,00
2	GA.4660.RBD.001	Pembangunan Pelabuhan Patimban (I)	365.050.659.000,00	362.810.186.595,00	unit	99,39	1	1	100,00
3	GA.4660.RBD.002	Patimban Port Development Project Phase (I-2)	1.022.603.448.000,00	1.017.784.374.471,00	unit	99,53	1	1	100,00
4	DL.3996.SAB.009	Diklat Pembentukan Reguler (Pola Pembibitan) Transportasi Udara (Prioritas Nasional)	160.368.716.000,00	168.357.703.959,00	Orang	104,98	2628	2470	93,99
5	DL.3996.RAA.001	Sarana Penunjang Diklat Transportasi Darat (Prioritas Nasional)	85.450.095.000,00	85.409.479.881,00	Paket	99,95	13	13	100,00
6	GA.1960.QAH.001	Angkutan Udara Perintis	371.793.195.000,00	368.057.421.841,00	layanan	99,00	220	220	100,00
7	GA.4645.RBE.011	Pengembangan Bandar Udara Rendani	201.243.545.000,00	201.012.062.466,00	unit	99,88	1	1	100,00
8	GA.4659.QAH.001	Layanan Angkutan Laut Perintis Prioritas Nasional (PEN)	1.455.892.099.000,00	1.454.045.357.100,00	layanan	99,87	117	120,75	103,21
9	GA.4646.RAD.004	Pemenuhan Standar Keselamatan Penerbangan (Tambahan SBPA)	55.050.000.000,00	54.828.134.000,00	Unit	99,60	7	7	100,00
10	GA.4645.RBE.038	Pengembangan Bandar Udara DEO-Sorong, Papua Barat	54.170.349.000,00	54.170.348.200,00	unit	100,00	1	1	100,00
11	GA.4660.RBD.013	Pembangunan Fasilitas Pelabuhan Sanur	115.301.581.000,00	115.152.826.290,00	unit	99,87	1	1	100,00
12	GA.4645.RBE.043	Pengembangan Bandar Udara Mopah-Merauke, Papua	66.012.921.000,00	65.948.967.814,00	unit	99,90	1	1	100,00
13	GA.4660.RBD.040	Pengembangan Pelabuhan Lewoleba	83.066.870.000,00	83.032.637.000,00	unit	99,96	1	1	100,00
14	GA.4660.RBD.007	Pembangunan Pelabuhan Bahaur	70.211.676.000,00	69.528.555.490,00	unit	99,03	1	1	100,00
15	DL.3996.RAA.002	Sarana Penunjang Diklat Transportasi Laut (Prioritas Nasional)	104.620.972.000,00	104.400.186.468,00	Paket	99,79	474	474	100,00
16	DL.3996.RBJ.002	Prasarana Penunjang Diklat Transportasi Laut (Prioritas Nasional)	176.300.404.000,00	176.287.838.849,00	unit	99,99	2	2	100,00
17	DL.3996.SAB.004	Diklat Pembentukan Reguler (non Pola Pembibitan) Transportasi Laut (Prioritas Nasional)	198.637.527.000,00	198.050.242.252,00	Orang	99,70	4112	4251	103,38
18	DL.3996.SAB.005	Diklat Pembentukan Non Reguler (mandiri) Transportasi Laut (Prioritas Nasional)	139.920.982.000,00	139.674.207.351,00	Orang	99,82	7754	8383	108,11
19	DL.3996.SAB.006	Diklat Pembentukan Reguler (Pola Pembibitan) Transportasi Laut (Prioritas Nasional)	110.323.588.000,00	110.093.016.231,00	Orang	99,79	3921	3738	95,33
20	DL.3996.SCB.005	Diklat Pemberdayaan Masyarakat bidang Transportasi Laut(Prioritas Nasional)	131.855.429.000,00	131.685.467.912,00	Orang	99,87	75870	77118	101,64
21	GA.4660.RBD.042	Rehabilitasi Fasilitas Pelabuhan Tana Paser	65.921.989.000,00	65.921.986.039,00	unit	100,00	1	1	100,00
22	GA.4645.RBE.017	Pengembangan Bandar Udara APT Pranoto Samarinda Tahap III	59.674.000.000,00	59.621.980.346,00	unit	99,91	1	1	100,00
23	GA.4637.QAH.182	Pengembangan Angkutan Massal Berbasis Jalan di Kawasan Perkotaan dengan Skema Pembelian Layanan BTS (Buy The Service) di Kota Bandung (Prioritas Nasional)	75.388.820.000,00	73.801.392.824,00	layanan	97,89	1	1	100,00
24	GA.4637.QAH.185	Pengembangan Angkutan Massal Berbasis Jalan di Kawasan Perkotaan dengan Skema Pembelian Layanan BTS (Buy The Service) di Kota Makassar (Prioritas Nasional)	69.869.584.000,00	69.487.699.885,00	layanan	99,45	1	1	100,00
25	GA.4639.RAC.053	Perlengkapan Jalan (Prioritas Nasional)	833.390.598.000,00	831.862.627.132,00	Unit	99,82	113447	113448	100,00
26	GA.4637.QAH.177	Pembelian Layanan (Buy The Services) Angkutan Massal Berbasis Jalan Di Kota Medan (Prioritas Nasional)	58.711.939.000,00	56.656.835.050,00	layanan	96,50	1	1	100,00
27	GA.4637.QAH.179	Pembelian Layanan (Buy The Services) Angkutan Massal Berbasis Jalan Di Kawasan Perkotaan Surakarta (Prioritas Nasional)	104.170.217.000,00	103.451.878.093,00	layanan	99,31	1	1	100,00
28	GA.4637.QAH.181	Pembelian Layanan (Buy The Services) Angkutan Massal Berbasis Jalan Di Kawasan Perkotaan Denpasar (Prioritas Nasional)	78.913.204.000,00	78.367.973.169,00	layanan	99,31	1	1	100,00
29	GA.4637.QAH.184	Pengembangan Angkutan Massal Berbasis Jalan di Kawasan Perkotaan dengan Skema Pembelian Layanan BTS (Buy The Service) di Kota Banjarmasin (Prioritas Nasional)	57.454.252.000,00	56.885.283.176,00	layanan	99,01	1	1	100,00
30	GA.4637.QAH.008	Layanan Angkutan Penyeberangan Perintis (Prioritas Nasional)	449.522.855.000,00	434.532.890.005,00	layanan	96,67	52	53	101,92
31	GA.4637.QAH.001	Layanan Angkutan Jalan Perintis (Prioritas Nasional)	168.582.934.000,00	167.227.509.867,00	layanan	99,20	94	95	101,06
32	GA.4637.RBP.189	Pembangunan Pelabuhan Penyeberangan Takabonerate, Sulsel (Prioritas Nasional)	54.021.200.000,00	54.021.200.000,00	Unit	100,00	1	1	100,00
33	GA.4660.RBD.031	Pengembangan Pelabuhan Dobo	89.550.000.000,00	87.931.821.000,00	unit	98,19	1	1	100,00
34	GA.4660.RBD.050	Pengembangan Fasilitas Pelabuhan Kolonedale	60.000.000.000,00	59.902.686.777,00	unit	99,84	1	1	100,00
35	GA.4660.RBD.053	Pengembangan Fasilitas Pelabuhan Bungku	62.682.016.000,00	61.133.404.450,00	unit	97,53	1	1	100,00
36	GA.4658.RAE.013	Pembangunan Menara Suar Karang Singa	73.637.150.000,00	30.759.309.168,00	Unit	41,77	1	1	100,00
37	DL.3996.SAB.003	Diklat Pembentukan Reguler (Pola Pembibitan) Transportasi Darat (Prioritas Nasional)	165.152.031.000,00	165.109.234.924,00	Orang	99,97	6375	5702	89,44
38	GA.4645.RBE.021	Pembangunan Bandar Udara Siboru Fak-fak - PN	96.444.982.000,00	96.440.267.042,00	unit	100,00	1	1	100,00
39	GA.4645.RBE.047	Pembangunan Bandar Udara Baru Singkawang, Kalimantan Barat	148.162.723.000,00	148.161.568.888,00	unit	100,00	1	1	100,00
40	GA.4645.RBE.019	Pembangunan Bandar Udara Bolaang Mongondouw	203.832.415.000,00	199.444.650.000,00	unit	97,85	1	1	100,00
41	GA.1960.QAH.006	Angkutan Kargo Perintis (MP)	58.633.910.000,00	58.608.252.579,00	layanan	99,96	33	33	100,00
42	GA.4645.RBE.009	Pembangunan Bandar Udara Baru Banggai Laut-Sulawesi Tengah	205.068.840.000,00	172.508.450.000,00	unit	84,12	1	0,8412	84,12
43	GA.4645.RBE.030	Pengembangan Bandar Udara Raja Haji Abdullah-Karimun, Kepulauan Riau	98.302.366.000,00	82.982.217.639,00	unit	84,42	1	1	100,00
44	GA.4645.RBE.015	Pengembangan Bandar Udara Long Apung-Malinau, Kalimantan Utara	150.952.576.000,00	150.952.575.727,00	unit	100,00	1	1	100,00
45	GA.4659.QAH.002	Layanan Angkutan Tol Laut Prioritas Nasional	586.335.163.000,00	586.335.161.278,00	layanan	100,00	35	35	100,00
46	GA.4660.RBD.003	Emergency Assistance Loan For Rehabilitation and Reconstruction Pelabuhan Pantoloan, Pelabuhan Donggala dan Pelabuhan Wani	250.000.000.000,00	240.922.199.157,00	unit	96,37	3	3	100,00
47	GA.4658.RAE.004	Pembangunan Kapal Patroli Kelas III Alumunium	57.948.310.000,00	57.942.581.126,00	Unit	99,99	2	2	100,00
48	GA.4658.RAE.007	Development and Improvement of Indonesia Aids to Navigation	100.000.000.000,00	0,00	Unit	0,00	1	1	100,00

NO	PROGRAM/ KEGIATAN /KRO/RO	URAIAN RO	PAGU BELANJA	REALISASI	% REALISASI	SATUAN	TARGET OUTPUT	REALISASI OUTPUT	% CO
49	GA.4659.QAH.003	Layanan Angkutan Ternak Prioritas Nasional	63.226.389.000,00	63.226.389.000,00	layanan	100,00	6	6	100,00
50	GA.4645.RBE.077	Pengembangan Bandar Udara Arung Palakka-Bone, Sulawesi Selatan	73.116.504.000,00	73.116.504.000,00	unit	100,00	1	1	100,00
51	GA.4645.RBE.105	Pembangunan Bandar Udara VVIP	136.000.000.000,00	135.971.298.384,00	unit	99,98	1	1	100,00
52	GA.4645.RBE.007	Rekonstruksi dan Rehabilitasi Bandara Bandar Udara Mutiara SIS Al-Jufrie Palu	274.448.611.000,00	269.349.544.038,00	unit	98,14	1	1	100,00
53	GA.4646.RAD.003	Pengadaan Air Traffic Situational Awarness	114.518.465.000,00	114.501.235.408,00	Unit	99,98	1	1	100,00
54	GA.4646.RAD.002	Pengadaan dan Pemasangan Sistem Monitoring Fasilitas Surveillance dan Navigasi Penerbangan Terintegrasi	98.131.233.000,00	98.120.414.142,00	Unit	99,99	1	1	100,00
55	GA.4641.RBA.050	Pembangunan Prasarana Perkeretaapian untuk Mendukung Pengoperasian Kereta Api Makassar - Pare Pare antara Mandai - Palanro	249.187.523.000,00	191.470.818.134,00	Paket	76,84	1	1	100,00
56	GA.4643.RBA.018	Kewajiban Pembayaran atas Ketersediaan Layanan (Availability Payment) (Dukungan/Pendamping KPBU)	267.490.000.000,00	267.489.818.184,00	Paket	100,00	60	60	100,00
57	GA.4641.RBA.002	Peningkatan Jalur KA Medan - Belawan Tahap I Segmen Medan - Labuan	112.079.665.000,00	83.319.449.397,00	km	74,34	22,9	22,9	100,00
58	GA.4641.RBA.003	Peningkatan Jalur KA Lintas Kisaran - Rantauprapat Tahap I Segmen Kisaran - Mambangmuda	214.206.358.000,00	214.206.354.830,00	km	100,00	64,44	64,44	100,00
59	GA.4643.RBA.012	Pembangunan Jalur KA Antara Medan-Binjai	519.759.594.000,00	457.589.650.361,00	km	88,04	6,8	6,8	100,00
60	GA.4642.RDA.002	Penanganan Daerah Rawan dan Jembatan Lintas Prabumulih -Tarahan	90.000.000.000,00	78.665.033.613,00	km	87,41	1	22,7	2.270,00
61	GA.4641.RBA.038	Peningkatan Jalur KA lintas Surabaya - Banyuwangi Segmen Jember - Kalisat	77.218.960.000,00	69.673.430.550,00	km	90,23	17,2	17,2	100,00
62	GA.4641.RBA.012	Pembangunan Jalur Ganda KA Mojokerto - Sepanjang	404.150.796.000,00	388.665.212.000,00	km	96,17	33	33	100,00
63	GA.4643.RBA.023	Pengadaan Rel dan Wesel R.54	180.628.310.000,00	179.151.636.200,00	km	99,18	92,2	92,2	100,00
64	GA.4642.RDA.001	Perawatan dan Pengoperasian Prasarana Perkeretaapian (IMO)	500.000.000.000,00	500.000.000.000,00	Paket	100,00	1	1	100,00
65	GA.4645.RBE.025	Pengembangan Bandar Udara Mozes Kilangin-Timika, Papua	80.047.238.000,00	79.818.348.430,00	unit	99,71	1	1	100,00
66	GA.4641.RBA.022	Peningkatan Fasilitas Operasi Perkeretaapian pada lintas Jatinegara - Bogor dan Manggarai - Jakarta Kota	210.000.000.000,00	170.093.857.300,00	km	81,00	77	77	100,00
67	GA.4641.QAH.007	Penyelenggaraan Layanan Perintis LRT Sumatera Selatan	92.639.728.000,00	92.408.553.691,00	layanan	99,75	1	1	100,00
68	GA.4642.RCK.001	Pembangunan Fasilitas Balai Perawatan Perkeretaapian Tahap II	71.820.832.000,00	71.820.832.000,00	Paket	100,00	1	1	100,00
69	GA.4641.RBA.008	Pembangunan Jalur Ganda KA antara Solo - Semarang Tahap I Segmen Solo Balapan - Kalioso	331.165.716.000,00	167.827.935.534,00	km	50,68	3,4	3,4	100,00
70	GA.4645.RBE.010	Pembangunan Bandar Udara Pohuwato	270.298.543.000,00	263.851.313.955,00	unit	97,61	1	1	100,00
71	GA.4641.RBA.025	Pembangunan Jalur KA Elevated antara Solo Balapan - Kadipiro	234.649.059.000,00	232.299.072.191,00	km	99,00	2,3	2,3	100,00
72	GA.4641.RBA.042	Peningkatan Sistem Persinyalan dan Telekomunikasi Lintas Cirebon - Kroya segmen Prupuk - Purwokerto	63.241.392.000,00	576.087.000,00	km	0,91	56,6	0,314	0,55
73	GA.4641.RBA.043	Peningkatan Jalur KA antara Maos - Cilacap	88.345.947.000,00	88.345.947.000,00	km	100,00	21	21	100,00
74	GA.4641.RBA.044	Peningkatan Sistem Persinyalan dan Telekomunikasi Lintas Cirebon - Semarang segmen Tegal - Pekalongan	94.111.867.000,00	0,00	km	0,00	60,2	0	0,00
75	GA.4641.RBA.045	Peningkatan Jalur KA lintas Solo - Wonogiri	92.000.000.000,00	82.787.288.004,00	km	89,99	32	32	100,00
76	GA.4641.RBA.037	Peningkatan Stasiun Rangkasbitung	68.394.882.000,00	64.910.076.017,00	Unit	94,90	1	1	100,00
77	GA.4641.RBA.046	Peningkatan Sistem Elektrifikasi Perkeretaapian di Jabodetabek	149.371.813.000,00	69.860.112.263,00	Paket	46,77	2	2	100,00
78	GA.4641.RBA.078	Peningkatan Stasiun Tanah Abang Tahap I	150.000.000.000,00	1.120.350.000,00	Unit	0,75	1	0,99	99,00
79	GA.4643.RBA.002	Paket A (Pembangunan Fasilitas Perkeretaapian untuk Manggarai s/d Jatinegara) (Tahap II)	256.653.970.000,00	247.291.497.090,00	km	96,35	4	4	100,00
80	GA.4643.RBA.031	Pembangunan Fasilitas Perkeretaapian untuk Manggarai - Jatinegara (Paket A Tahap III Stage I)	105.219.174.000,00	1.847.457.150,00	km	1,76	1	0,99	99,00
81	GA.4641.RBA.004	Peningkatan Jalur KA Lintas Padang - Bukit Putus - Pauh Lima	139.604.069.000,00	139.604.063.767,00	km	100,00	5,16	5,16	100,00
82	GA.4641.RBA.005	Pembangunan Jalur Ganda KA antara Kiaracondong - Cicalengka Tahap 2 Segmen Kiaracondong - Gedebage dan Segmen Haurpugur - Cicalengka	207.179.548.000,00	207.179.541.008,00	km	100,00	9,3	9,3	100,00
83	GA.4641.RBA.011	Pembangunan Jalur Ganda KA Bogor - Sukabumi Lintas Bogor - Yogyakarta	428.317.941.000,00	355.518.052.777,00	km	83,00	1	1	100,00
84	GA.4641.RBA.041	Pembangunan Prasarana Perkeretaapian Pada Jalur Ganda KA antara Padalarang - Bandung Lintas Bogor - Yogyakarta	238.100.464.000,00	222.771.078.658,00	Paket	93,56	1	1	100,00
85	GA.4660.RBD.035	Pembangunan Pelabuhan Tilamuta	51.000.000.000,00	50.747.172.382,00	unit	99,50	1	1	100,00
86	GA.4645.RBE.069	Pembangunan Bandar Udara Baru Mandailing Natal Tahap II-Sumatera Utara	259.940.590.000,00	248.720.932.403,00	unit	95,68	1	0,9	90,00
87	GA.4646.RAD.001	Pengadaan Pesawat Udara Medium Jet	289.335.069.000,00	287.831.961.492,00	Unit	99,48	1	1	100,00
88	GA.4660.RBD.048	Pengembangan Fasilitas Pelabuhan Calabai	60.000.000.000,00	59.977.756.600,00	unit	99,96	1	1	100,00
89	GA.4660.RBD.036	Pengembangan Pelabuhan Jailolo	63.500.000.000,00	63.499.917.000,00	unit	100,00	1	1	100,00
90	GA.4660.RBD.037	Pengembangan Pelabuhan Matui	66.587.285.000,00	66.587.285.000,00	unit	100,00	1	1	100,00
91	GA.4660.RBD.052	Peningkatan Fasilitas Pelabuhan Bula	65.000.000.000,00	64.955.365.000,00	unit	99,93	1	0	0,00
92	GA.4660.RBD.034	Pembangunan Pelabuhan Sungai Nyamuk	53.668.419.000,00	53.415.903.800,00	unit	99,53	1	1	100,00
93	GA.4645.RBE.037	Pengembangan Bandar Udara Ewer-Asmat, Papua	69.214.622.000,00	69.214.620.241,00	unit	100,00	1	1	100,00
94	DL.3996.RBJ.001	Prasarana Penunjang Diklat Transportasi Darat (Prioritas Nasional)	55.475.906.000,00	55.475.887.422,00	unit	100,00	4	4	100,00

Lampiran F.10.1 KETIDAKSESUAIAN KODE AKUN VS KODE PERSEDIAAN DAN BMN

KETIDAKSESUAIAN KODE AKUN VS KODE BMN

No	BAES1	Kode	Nama Satker	Akun	Uraian Akun	Kode Barang	Jumlah Barang	Harga Satuan	Harga Total	Keterangan	Status
1	'02201	412631	KANTOR PUSAT SEKRETARIAT JENDERAL	533111	Belanja Modal Gedung dan Bangunan	3110102016	1	2.254.000	2.254.000	Pembayaran Penggantian Biaya Pembelian Meteran Laser Digital 100 Meter	Sudah Direklas
2	'02201	412631	KANTOR PUSAT SEKRETARIAT JENDERAL	533111	Belanja Modal Gedung dan Bangunan	6070301001	1	64.435.000	64.435.000	Penataan Instalasi Ducting Tata Udara Dan Relokasi Springkler Lantai 2 Gedung Cipta Kantor Pusat Kementerian Perhubungan	Sudah Direklas
3	'02201	412631	KANTOR PUSAT SEKRETARIAT JENDERAL	536115	Belanja Modal Perencanaan dan Pengawasan A	7010101002	1	59.385.000	59.385.000	Pengawasan Pekerjaan Penggantian Genset Instalasi Back Up Power Gedung Karya, Split Duct Ruang Mataram, Relokasi Rumah Pompa Gedung Karya dan PLTS Gedung Cipta Kantor Pusat Kementerian Perhubungan	Sudah Direklas
4	'02201	412631	KANTOR PUSAT SEKRETARIAT JENDERAL	536115	Belanja Modal Perencanaan dan Pengawasan A	7010101002	1	464.257.500	464.257.500	Pengawasan Pekerjaan Penggantian Genset Instalasi Back Up Power Gedung Karya, Split Duct Ruang Mataram, Relokasi Rumah Pompa Gedung Karya dan PLTS Gedung Cipta Kantor Pusat Kementerian Perhubungan	Sudah Direklas
5	'02201	412631	KANTOR PUSAT SEKRETARIAT JENDERAL	536115	Belanja Modal Perencanaan dan Pengawasan A	7010101002	1	149.961.000	149.961.000	Pengawasan Pekerjaan Penggantian Genset Instalasi Back Up Power Gedung Karya, Split Duct Ruang Mataram, Relokasi Rumah Pompa Gedung Karya dan PLTS Gedung Cipta Kantor Pusat Kementerian Perhubungan	Sudah Direklas
6	'02201	412631	KANTOR PUSAT SEKRETARIAT JENDERAL	536115	Belanja Modal Perencanaan dan Pengawasan A	7010101002	1	119.769.000	119.769.000	Pengawasan Pekerjaan Penggantian Genset Instalasi Back Up Power Gedung Karya, Split Duct Ruang Mataram, Relokasi Rumah Pompa Gedung Karya dan PLTS Gedung Cipta Kantor Pusat Kementerian Perhubungan	Sudah Direklas
7	'02201	412631	KANTOR PUSAT SEKRETARIAT JENDERAL	536115	Belanja Modal Perencanaan dan Pengawasan A	7010101002	1	89.577.000	89.577.000	Pengawasan Pekerjaan Penggantian Genset Instalasi Back Up Power Gedung Karya, Split Duct Ruang Mataram, Relokasi Rumah Pompa Gedung Karya dan PLTS Gedung Cipta Kantor Pusat Kementerian Perhubungan	Sudah Direklas
8	'02201	412631	KANTOR PUSAT SEKRETARIAT JENDERAL	536115	Belanja Modal Perencanaan dan Pengawasan A	7010101002	1	59.884.500	59.884.500	Pengawasan Pekerjaan Penggantian Genset Instalasi Back Up Power Gedung Karya, Split Duct Ruang Mataram, Relokasi Rumah Pompa Gedung Karya dan PLTS Gedung Cipta Kantor Pusat Kementerian Perhubungan	Sudah Direklas
9	'02201	412631	KANTOR PUSAT SEKRETARIAT JENDERAL	532111	Belanja Modal Peralatan dan Mesin	3050206031	2	850.000	1.700.000	Pengadaan Meubelair Ruang Forwahub dan Tapping Lantai 9	Sudah Direklas
10	'02201	901274	KANTOR KOMITE NASIONAL KESELAMATAN TRANSPORTASI	532111	Belanja Modal Peralatan dan Mesin	8010101001	1	6.850.000	6.850.000	Pembayaran Honorarium POKJA Pemilihan Penyedia Barang/Jasa Satker KNKT	Sudah Direklas
11	'02201	901274	KANTOR KOMITE NASIONAL KESELAMATAN TRANSPORTASI	532111	Belanja Modal Peralatan dan Mesin	8010101001	1	2.847.287.640	2.847.287.640	PENGADAAN APLIKASI PENGOLAH DATA PENDUKUNG FLIGHT DATA RECORDER LABORATURIUM BLACKBOX	Sudah Direklas
12	'02203	'025734	BALAI PENGUJIAN LAIK JALAN DAN SERTIFIKASI KENDARAAN BERMOTOR DI BEKASI	537115	Belanja Modal Lainnya - BLU	3080110103	1	14.596.500	14.596.500	Pengesahan ketiga puluh delapan belanja BLU Triwulan IV TA 2023	Sudah Direklas
13	'02203	'025734	BALAI PENGUJIAN LAIK JALAN DAN SERTIFIKASI KENDARAAN BERMOTOR DI BEKASI	537115	Belanja Modal Lainnya - BLU	3020105102	1	170.950.000	170.950.000	Pengesahan kelima puluh dua belanja BLU Triwulan IV TA 2023	Sudah Direklas
14	'02203	'025734	BALAI PENGUJIAN LAIK JALAN DAN SERTIFIKASI KENDARAAN BERMOTOR DI BEKASI	537115	Belanja Modal Lainnya - BLU	3100201012	2	880.000	1.760.000	Pengesahan kelima puluh tujuh belanja BLU Triwulan IV TA 2023	Sudah Direklas
15	'02203	'025734	BALAI PENGUJIAN LAIK JALAN DAN SERTIFIKASI KENDARAAN BERMOTOR DI BEKASI	537115	Belanja Modal Lainnya - BLU	3100203017	1	2.680.000	2.680.000	Pengesahan kelima puluh tujuh belanja BLU Triwulan IV TA 2023	Sudah Direklas
16	'02203	'025734	BALAI PENGUJIAN LAIK JALAN DAN SERTIFIKASI KENDARAAN BERMOTOR DI BEKASI	537115	Belanja Modal Lainnya - BLU	3030103001	1	1.930.000	1.930.000	Pengesahan kelima puluh tujuh belanja BLU Triwulan IV TA 2023	Sudah Direklas
17	'02203	'025734	BALAI PENGUJIAN LAIK JALAN DAN SERTIFIKASI KENDARAAN BERMOTOR DI BEKASI	537115	Belanja Modal Lainnya - BLU	3050206020	1	5.970.000	5.970.000	Pengesahan kelima puluh tujuh belanja BLU Triwulan IV TA 2023	Sudah Direklas
18	'02203	'025734	BALAI PENGUJIAN LAIK JALAN DAN SERTIFIKASI KENDARAAN BERMOTOR DI BEKASI	537115	Belanja Modal Lainnya - BLU	3060101088	1	4.230.000	4.230.000	Pengesahan kelima puluh tujuh belanja BLU Triwulan IV TA 2023	Sudah Direklas
19	'02203	'025734	BALAI PENGUJIAN LAIK JALAN DAN SERTIFIKASI KENDARAAN BERMOTOR DI BEKASI	537115	Belanja Modal Lainnya - BLU	3060102033	1	1.950.000	1.950.000	Pengesahan kelima puluh tujuh belanja BLU Triwulan IV TA 2023	Sudah Direklas
20	'02203	'025734	BALAI PENGUJIAN LAIK JALAN DAN SERTIFIKASI KENDARAAN BERMOTOR DI BEKASI	537115	Belanja Modal Lainnya - BLU	3060102045	1	43.470.000	43.470.000	Pengesahan kelima puluh tujuh belanja BLU Triwulan IV TA 2023	Sudah Direklas
21	'02203	'025734	BALAI PENGUJIAN LAIK JALAN DAN SERTIFIKASI KENDARAAN BERMOTOR DI BEKASI	537115	Belanja Modal Lainnya - BLU	3100201001	1	299.000	299.000	Pengesahan kelima puluh tujuh belanja BLU Triwulan IV TA 2023	Sudah Direklas
22	'02203	'025734	BALAI PENGUJIAN LAIK JALAN DAN SERTIFIKASI KENDARAAN BERMOTOR DI BEKASI	537115	Belanja Modal Lainnya - BLU	3100102009	1	19.970.000	19.970.000	Pengesahan kelima puluh tujuh belanja BLU Triwulan IV TA 2023	Sudah Direklas
23	'02203	'025734	BALAI PENGUJIAN LAIK JALAN DAN SERTIFIKASI KENDARAAN BERMOTOR DI BEKASI	537115	Belanja Modal Lainnya - BLU	3060102045	1	5.775.000	5.775.000	Pengesahan kelima puluh tujuh belanja BLU Triwulan IV TA 2023	Sudah Direklas
24	'02203	'025734	BALAI PENGUJIAN LAIK JALAN DAN SERTIFIKASI KENDARAAN BERMOTOR DI BEKASI	537115	Belanja Modal Lainnya - BLU	3100102002	1	30.970.000	30.970.000	Pengesahan kelima puluh tujuh belanja BLU Triwulan IV TA 2023	Sudah Direklas
25	'02203	'025734	BALAI PENGUJIAN LAIK JALAN DAN SERTIFIKASI KENDARAAN BERMOTOR DI BEKASI	537115	Belanja Modal Lainnya - BLU	3090407010	2	1.715.000	3.430.000	Pengesahan kelima puluh tujuh belanja BLU Triwulan IV TA 2023	Sudah Direklas
26	'02203	'025734	BALAI PENGUJIAN LAIK JALAN DAN SERTIFIKASI KENDARAAN BERMOTOR DI BEKASI	537115	Belanja Modal Lainnya - BLU	3060102159	1	2.680.000	2.680.000	Pengesahan kelima puluh tujuh belanja BLU Triwulan IV TA 2023	Sudah Direklas
27	'02203	'025734	BALAI PENGUJIAN LAIK JALAN DAN SERTIFIKASI KENDARAAN BERMOTOR DI BEKASI	537115	Belanja Modal Lainnya - BLU	3060102062	1	29.870.000	29.870.000	Pengesahan kelima puluh tujuh belanja BLU Triwulan IV TA 2023	Sudah Direklas
28	'02203	'025734	BALAI PENGUJIAN LAIK JALAN DAN SERTIFIKASI KENDARAAN BERMOTOR DI BEKASI	537115	Belanja Modal Lainnya - BLU	3060102062	1	36.960.000	36.960.000	Pengesahan kelima puluh tujuh belanja BLU Triwulan IV TA 2023	Sudah Direklas
29	'02203	'025734	BALAI PENGUJIAN LAIK JALAN DAN SERTIFIKASI KENDARAAN BERMOTOR DI BEKASI	537115	Belanja Modal Lainnya - BLU	3060102129	1	3.230.000	3.230.000	Pengesahan kelima puluh tujuh belanja BLU Triwulan IV TA 2023	Sudah Direklas
30	'02203	'025734	BALAI PENGUJIAN LAIK JALAN DAN SERTIFIKASI KENDARAAN BERMOTOR DI BEKASI	537115	Belanja Modal Lainnya - BLU	3060102130	1	4.340.000	4.340.000	Pengesahan kelima puluh tujuh belanja BLU Triwulan IV TA 2023	Sudah Direklas
31	'02203	'025734	BALAI PENGUJIAN LAIK JALAN DAN SERTIFIKASI KENDARAAN BERMOTOR DI BEKASI	537112	Belanja Modal Peralatan dan Mesin - BLU	3010313008	25	475.000	11.875.000	Pengesahan kelima puluh delapan belanja BLU Triwulan IV TA 2023	Sudah Direklas
32	'02203	'025734	BALAI PENGUJIAN LAIK JALAN DAN SERTIFIKASI KENDARAAN BERMOTOR DI BEKASI	537112	Belanja Modal Peralatan dan Mesin - BLU	3010313008	40	620.000	24.800.000	Pengesahan kelima puluh delapan belanja BLU Triwulan IV TA 2023	Sudah Direklas
33	'02203	'025734	BALAI PENGUJIAN LAIK JALAN DAN SERTIFIKASI KENDARAAN BERMOTOR DI BEKASI	537115	Belanja Modal Lainnya - BLU	3100102001	1	90.354.000	90.354.000	Pengesahan kelima puluh sembilan belanja BLU Triwulan IV TA 2023	Sudah Direklas
34	'02203	'025734	BALAI PENGUJIAN LAIK JALAN DAN SERTIFIKASI KENDARAAN BERMOTOR DI BEKASI	537115	Belanja Modal Lainnya - BLU	3020101003	1	48.840.000	48.840.000	Pengesahan keenam puluh belanja BLU Triwulan IV TA 2023	Sudah Direklas
35	'02203	'025734	BALAI PENGUJIAN LAIK JALAN DAN SERTIFIKASI KENDARAAN BERMOTOR DI BEKASI	537115	Belanja Modal Lainnya - BLU	3190103017	1	18.476.184	18.476.184	Pengesahan keenam puluh dua belanja BLU Triwulan IV TA 2023	Sudah Direklas
36	'02203	'025734	BALAI PENGUJIAN LAIK JALAN DAN SERTIFIKASI KENDARAAN BERMOTOR DI BEKASI	537115	Belanja Modal Lainnya - BLU	3190103013	1	2.696.184	2.696.184	Pengesahan keenam puluh dua belanja BLU Triwulan IV TA 2023	Sudah Direklas
37	'02203	'025734	BALAI PENGUJIAN LAIK JALAN DAN SERTIFIKASI KENDARAAN BERMOTOR DI BEKASI	537115	Belanja Modal Lainnya - BLU	3190103005	1	15.276.184	15.276.184	Pengesahan keenam puluh dua belanja BLU Triwulan IV TA 2023	Sudah Direklas
38	'02203	'025734	BALAI PENGUJIAN LAIK JALAN DAN SERTIFIKASI KENDARAAN BERMOTOR DI BEKASI	537115	Belanja Modal Lainnya - BLU	3190106999	1	1.126.184	1.126.184	Pengesahan keenam puluh dua belanja BLU Triwulan IV TA 2023	Sudah Direklas
39	'02203	'025734	BALAI PENGUJIAN LAIK JALAN DAN SERTIFIKASI KENDARAAN BERMOTOR DI BEKASI	537115	Belanja Modal Lainnya - BLU	3190106999	1	1.441.184	1.441.184	Pengesahan keenam puluh dua belanja BLU Triwulan IV TA 2023	Sudah Direklas
40	'02203	'025734	BALAI PENGUJIAN LAIK JALAN DAN SERTIFIKASI KENDARAAN BERMOTOR DI BEKASI	537115	Belanja Modal Lainnya - BLU	3190106999	1	1.515.184	1.515.184	Pengesahan keenam puluh dua belanja BLU Triwulan IV TA 2023	Sudah Direklas
41	'02203	'025734	BALAI PENGUJIAN LAIK JALAN DAN SERTIFIKASI KENDARAAN BERMOTOR DI BEKASI	537115	Belanja Modal Lainnya - BLU	3190106999	1	1.126.184	1.126.184	Pengesahan keenam puluh dua belanja BLU Triwulan IV TA 2023	Sudah Direklas
42	'02203	'025734	BALAI PENGUJIAN LAIK JALAN DAN SERTIFIKASI KENDARAAN BERMOTOR DI BEKASI	537115	Belanja Modal Lainnya - BLU	3190103010	1	12.976.184	12.976.184	Pengesahan keenam puluh dua belanja BLU Triwulan IV TA 2023	Sudah Direklas
43	'02203	'025734	BALAI PENGUJIAN LAIK JALAN DAN SERTIFIKASI KENDARAAN BERMOTOR DI BEKASI	537115	Belanja Modal Lainnya - BLU	3190103005	1	1.720.000	1.720.000	Pengesahan keenam puluh dua belanja BLU Triwulan IV TA 2023	Sudah Direklas
44	'02203	'025734	BALAI PENGUJIAN LAIK JALAN DAN SERTIFIKASI KENDARAAN BERMOTOR DI BEKASI	537115	Belanja Modal Lainnya - BLU	3190103005	1	31.200.000	31.200.000	Pengesahan keenam puluh dua belanja BLU Triwulan IV TA 2023	Sudah Direklas
45	'02203	'025734	BALAI PENGUJIAN LAIK JALAN DAN SERTIFIKASI KENDARAAN BERMOTOR DI BEKASI	537115	Belanja Modal Lainnya - BLU	3190102001	1	6.876.184	6.876.184	Pengesahan keenam puluh dua belanja BLU Triwulan IV TA 2023	Sudah Direklas
46	'02203	'025734	BALAI PENGUJIAN LAIK JALAN DAN SERTIFIKASI KENDARAAN BERMOTOR DI BEKASI	537115	Belanja Modal Lainnya - BLU	3190103005	1	4.076.184	4.076.184	Pengesahan keenam puluh dua belanja BLU Triwulan IV TA 2023	Sudah Direklas
47	'02203	'025734	BALAI PENGUJIAN LAIK JALAN DAN SERTIFIKASI KENDARAAN BERMOTOR DI BEKASI	537115	Belanja Modal Lainnya - BLU	3020104999	10	8.800.000	88.000.000	Pengesahan keenam puluh tiga belanja BLU Triwulan IV TA 2023	Sudah Direklas
48	'02203	'025734	BALAI PENGUJIAN LAIK JALAN DAN SERTIFIKASI KENDARAAN BERMOTOR DI BEKASI	537115	Belanja Modal Lainnya - BLU	3020105999	1	899.200.000	899.200.000	Pengesahan keenam puluh delapan belanja BLU Triwulan IV TA 2023	Sudah Direklas
49	'02203	'025734	BALAI PENGUJIAN LAIK JALAN DAN SERTIFIKASI KENDARAAN BERMOTOR DI BEKASI	537112	Belanja Modal Peralatan dan Mesin - BLU	3030399999	20	220.500	4.410.000	Pengesahan keenam puluh sembilan belanja BLU Triwulan IV TA 2023	Sudah Direklas
50	'02203	'025734	BALAI PENGUJIAN LAIK JALAN DAN SERTIFIKASI KENDARAAN BERMOTOR DI BEKASI	537112	Belanja Modal Peralatan dan Mesin - BLU	3030399999	20	168.560	3.371.200	Pengesahan keenam puluh sembilan belanja BLU Triwulan IV TA 2023	Sudah Direklas
51	'02203	'025734	BALAI PENGUJIAN LAIK JALAN DAN SERTIFIKASI KENDARAAN BERMOTOR DI BEKASI	537112	Belanja Modal Peralatan dan Mesin - BLU	3030211003	20	164.640	3.292.800	Pengesahan keenam puluh sembilan belanja BLU Triwulan IV TA 2023	Sudah Direklas
52	'02203	'025734	BALAI PENGUJIAN LAIK JALAN DAN SERTIFIKASI KENDARAAN BERMOTOR DI BEKASI	537112	Belanja Modal Peralatan dan Mesin - BLU	3030207006	20	230.300	4.606.000	Pengesahan keenam puluh sembilan belanja BLU Triwulan IV TA 2023	Sudah Direklas
53	'02203	'025734	BALAI PENGUJIAN LAIK JALAN DAN SERTIFIKASI KENDARAAN BERMOTOR DI BEKASI	537115	Belanja Modal Lainnya - BLU	3080806010	1	3.474.100	3.474.100	Pengesahan ketujuh puluh belanja BLU Triwulan IV TA 2023	Sudah Direklas
54	'02203	'025734	BALAI PENGUJIAN LAIK JALAN DAN SERTIFIKASI KENDARAAN BERMOTOR DI BEKASI	537115	Belanja Modal Lainnya - BLU	3080304999	1	4.204.100	4.204.100	Pengesahan ketujuh puluh belanja BLU Triwulan IV TA 2023	Sudah Direklas
55	'02203	'025734	BALAI PENGUJIAN LAIK JALAN DAN SERTIFIKASI KENDARAAN BERMOTOR DI BEKASI	537115	Belanja Modal Lainnya - BLU	3010313008	1	41.850.000	41.850.000	Pengesahan ketujuh puluh belanja BLU Triwulan IV TA 2023	Sudah Direklas
56	'02203	'025734	BALAI PENGUJIAN LAIK JALAN DAN SERTIFIKASI KENDARAAN BERMOTOR DI BEKASI	537115	Belanja Modal Lainnya - BLU	3030205020	2	4.258.000	8.516.000	Pengesahan ketujuh puluh dua belanja BLU Triwulan IV TA 2023	Sudah Direklas
57	'02203	'025734	BALAI PENGUJIAN LAIK JALAN DAN SERTIFIKASI KENDARAAN BERMOTOR DI BEKASI	537115	Belanja Modal Lainnya - BLU	3030301086	2	1.958.000	3.916.000	Pengesahan ketujuh puluh dua belanja BLU Triwulan IV TA 2023	Sudah Direklas
58	'02203	'025734	BALAI PENGUJIAN LAIK JALAN DAN SERTIFIKASI KENDARAAN BERMOTOR DI BEKASI	537112	Belanja Modal Peralatan dan Mesin - BLU	3050201003	20	995.000	19.900.000	Pengesahan Keenam belanja BLU Triwulan III TA 2023	Sudah Direklas
59	'02203	352599	DIREKTORAT ANGKUTAN JALAN	536111	Belanja Modal Lainnya	3080141194	6	20.100.000	120.600.000	Pengadaan belanja modal kegiatan penunjang perijinan angkutan jalan TA 2023	Sudah Direklas
60	'02203	352600	DIREKTORAT TRANSPORTASI SUNGAI, DANAU DAN PENYEBERANGAN	532111	Belanja Modal Peralatan dan Mesin	3100199999	0	-	-	ubah kode barang	Sudah Direklas
61	'02203	403842	BALAI PENGELOLA TRANSPORTASI DARAT SUMATERA UTARA	526112	Belanja Peralatan Dan Mesin Untuk Diserahkar	7010101002	1	769.905.000	769.905.000	Bantuan Teknis Perlengkapan Jalan Nasional Provinsi Sumatera Utara	Sudah Direklas
62	'02203	403842	BALAI PENGELOLA TRANSPORTASI DARAT SUMATERA UTARA	533111	Belanja Modal Gedung dan Bangunan	3050201002	4	2.160.000	8.640.000	Pengadaan Meubeler di Pelabuhan Pelabuhan Penyeberangan Pulau Telo (1 Paket)	Sudah Direklas
63	'02203	403842	BALAI PENGELOLA TRANSPORTASI DARAT SUMATERA UTARA	533111	Belanja Modal Gedung dan Bangunan	3050201010	8	7.050.000	56.400.000	Pengadaan Meubeler di Pelabuhan Pelabuhan Penyeberangan Pulau Telo (1 Paket)	Sudah Direklas
64	'02203	403842	BALAI PENGELOLA TRANSPORTASI DARAT SUMATERA UTARA	533111	Belanja Modal Gedung dan Bangunan	3050206085	4	700.000	2.800.000	Pengadaan Meubeler di Pelabuhan Pelabuhan Penyeberangan Pulau Telo (1 Paket)	Sudah Direklas
65	'02203	403842	BALAI PENGELOLA TRANSPORTASI DARAT SUMATERA UTARA	533111	Belanja Modal Gedung dan Bangunan	3050204006	10	3.680.200	36.802.000	Pengadaan Meubeler di Pelabuhan Pelabuhan Penyeberangan Pulau Telo (1 Paket)	Sudah Direklas
66	'02203	403842	BALAI PENGELOLA TRANSPORTASI DARAT SUMATERA UTARA	533111	Belanja Modal Gedung dan Bangunan	3040104004	6	3.800.000	22.800.000	Pengadaan Meubeler di Pelabuhan Pelabuhan Penyeberangan Pulau Telo (1 Paket)	Sudah Direklas
67	'02203	403842	BALAI PENGELOLA TRANSPORTASI DARAT SUMATERA UTARA	533111	Belanja Modal Gedung dan Bangunan	3050201003	2	1.240.500	2.481.000	Pengadaan Meubeler di Pelabuhan Pelabuhan Penyeberangan Pulau Telo (1 Paket)	Sudah Direklas
68	'02203	403842	BALAI PENGELOLA TRANSPORTASI DARAT SUMATERA UTARA	533111	Belanja Modal Gedung dan Bangunan	3050201003	20	2.200.000	44.000.000	Pengadaan Meubeler di Pelabuhan Pelabuhan Penyeberangan Pulau Telo (1 Paket)	Sudah Direklas
69	'02203	403842	BALAI PENGELOLA TRANSPORTASI DARAT SUMATERA UTARA	533111	Belanja Modal Gedung dan Bangunan	3050201003	4	1.250.000	5.000.000	Pengadaan Meubeler di Pelabuhan Pelabuhan Penyeberangan Pulau Telo (1 Paket)	Sudah Direklas
70	'02203	403842	BALAI PENGELOLA TRANSPORTASI DARAT SUMATERA UTARA	533111	Belanja Modal Gedung dan Bangunan	3050201003	12	1.250.000	15.000.000	Pengadaan Meubeler di Pelabuhan Pelabuhan Penyeberangan Pulau Telo (1 Paket)	Sudah Direklas
71	'02203	403842	BALAI PENGELOLA TRANSPORTASI DARAT SUMATERA UTARA	533111	Belanja Modal Gedung dan Bangunan	3050201002	2	2.950.000	5.900.000	Pengadaan Meubeler di Pelabuhan Pelabuhan Penyeberangan Pulau Telo (1 Paket)	Sudah Direklas

No	BAES1	Kode	Nama Satker	Akun	Uraian Akun	Kode Barang	Jumlah Barang	Harga Satuan	Harga Total	Keterangan	Status
72	'02203	403842	BALAI PENGELOLA TRANSPORTASI DARAT SUMATERA UTARA	532111	Belanja Modal Peralatan dan Mesin	3050201003	36	970.000	34.920.000	Pengadaan Peralatan Penunjang Perkantoran Untuk Operasional Tanjung Pinggir	Sudah Direklas
73	'02203	403843	BALAI PENGELOLA TRANSPORTASI DARAT SUMATERA BARAT	526112	Belanja Peralatan Dan Mesin Untuk Diserahkar	7010101002	1	278.970.000	278.970.000	PENGADAAN DAN PEMASANGAN APJ SOLAR CEL (BANTEK)	Sudah Direklas
74	'02203	403843	BALAI PENGELOLA TRANSPORTASI DARAT SUMATERA BARAT	526112	Belanja Peralatan Dan Mesin Untuk Diserahkar	7010101002	1	137.407.500	137.407.500	PENGADAAN DAN PEMASANGAN RAMBU LALU LINTAS JALAN UK 75CM X 75CM (BANTEK)	Sudah Direklas
75	'02203	403843	BALAI PENGELOLA TRANSPORTASI DARAT SUMATERA BARAT	532111	Belanja Modal Peralatan dan Mesin	3180102003	1	620.000	620.000	PENGADAAN DAN PEMASANGAN CERMIN TIKUNG (LRK)	Sudah Direklas
76	'02203	403843	BALAI PENGELOLA TRANSPORTASI DARAT SUMATERA BARAT	526112	Belanja Peralatan Dan Mesin Untuk Diserahkar	3180102999	1	114.631.650	114.631.650	PENGADAAN DAN PEMASANGAN MARKA JALAN (UK. 3X120MM) (THERMOPLASTIC) PUTIH (BANTEK)	Sudah Direklas
77	'02203	403843	BALAI PENGELOLA TRANSPORTASI DARAT SUMATERA BARAT	526112	Belanja Peralatan Dan Mesin Untuk Diserahkar	3180102999	1	103.168.485	103.168.485	PENGADAAN DAN PEMASANGAN MARKA JALAN (UK. 3X120MM) (THERMOPLASTIC) PUTIH (BANTEK)	Sudah Direklas
78	'02203	403843	BALAI PENGELOLA TRANSPORTASI DARAT SUMATERA BARAT	526112	Belanja Peralatan Dan Mesin Untuk Diserahkar	3180102999	1	11.463.165	11.463.165	PENGADAAN DAN PEMASANGAN MARKA JALAN (UK. 3X120MM) (THERMOPLASTIC) PUTIH (BANTEK)	Sudah Direklas
79	'02203	403843	BALAI PENGELOLA TRANSPORTASI DARAT SUMATERA BARAT	526112	Belanja Peralatan Dan Mesin Untuk Diserahkar	3180102008	1	172.582.200	172.582.200	PENGADAAN DAN PEMASANGAN RAMBU TIANG F (BANTEK)	Sudah Direklas
80	'02203	403843	BALAI PENGELOLA TRANSPORTASI DARAT SUMATERA BARAT	526112	Belanja Peralatan Dan Mesin Untuk Diserahkar	3180102008	1	155.323.980	155.323.980	PENGADAAN DAN PEMASANGAN RAMBU TIANG F (BANTEK)	Sudah Direklas
81	'02203	403843	BALAI PENGELOLA TRANSPORTASI DARAT SUMATERA BARAT	526112	Belanja Peralatan Dan Mesin Untuk Diserahkar	3180102008	1	17.258.220	17.258.220	PENGADAAN DAN PEMASANGAN RAMBU TIANG F (BANTEK)	Sudah Direklas
82	'02203	403843	BALAI PENGELOLA TRANSPORTASI DARAT SUMATERA BARAT	526112	Belanja Peralatan Dan Mesin Untuk Diserahkar	7010101002	1	91.605.000	91.605.000	PENGADAAN DAN PEMASANGAN RAMBU LALU LINTAS JALAN UK 75CM X 75CM (BANTEK)	Sudah Direklas
83	'02203	403843	BALAI PENGELOLA TRANSPORTASI DARAT SUMATERA BARAT	526112	Belanja Peralatan Dan Mesin Untuk Diserahkar	7010101002	1	206.111.250	206.111.250	PENGADAAN DAN PEMASANGAN RAMBU LALU LINTAS JALAN UK 75CM X 75CM (BANTEK)	Sudah Direklas
84	'02203	403843	BALAI PENGELOLA TRANSPORTASI DARAT SUMATERA BARAT	526112	Belanja Peralatan Dan Mesin Untuk Diserahkar	7010101002	1	22.901.250	22.901.250	PENGADAAN DAN PEMASANGAN RAMBU LALU LINTAS JALAN UK 75CM X 75CM (BANTEK)	Sudah Direklas
85	'02203	403843	BALAI PENGELOLA TRANSPORTASI DARAT SUMATERA BARAT	526112	Belanja Peralatan Dan Mesin Untuk Diserahkar	7010101002	1	185.980.000	185.980.000	PENGADAAN DAN PEMASANGAN APJ SOLAR CEL (BANTEK)	Sudah Direklas
86	'02203	403843	BALAI PENGELOLA TRANSPORTASI DARAT SUMATERA BARAT	526112	Belanja Peralatan Dan Mesin Untuk Diserahkar	7010101002	1	418.455.000	418.455.000	PENGADAAN DAN PEMASANGAN APJ SOLAR CEL (BANTEK)	Sudah Direklas
87	'02203	403843	BALAI PENGELOLA TRANSPORTASI DARAT SUMATERA BARAT	526112	Belanja Peralatan Dan Mesin Untuk Diserahkar	7010101002	1	46.495.000	46.495.000	PENGADAAN DAN PEMASANGAN APJ SOLAR CEL (BANTEK)	Sudah Direklas
88	'02203	403844	BALAI PENGELOLA TRANSPORTASI DARAT RIAU	532111	Belanja Modal Peralatan dan Mesin	8010101001	1	9.830.630	9.830.630	APLIKASI ABSENSI SIPEKAN	Sudah Direklas
89	'02203	403844	BALAI PENGELOLA TRANSPORTASI DARAT RIAU	521252	Belanja Peralatan dan Mesin - Ekstrakomptabe	3060201006	1	5.000.000	5.000.000	BELANJA HT TTA DUMAI	Sudah Direklas
90	'02203	403844	BALAI PENGELOLA TRANSPORTASI DARAT RIAU	532111	Belanja Modal Peralatan dan Mesin	3070104108	12	850.000	10.200.000	Belanja Modal	Sudah Direklas
91	'02203	403844	BALAI PENGELOLA TRANSPORTASI DARAT RIAU	532111	Belanja Modal Peralatan dan Mesin	3070104108	12	850.000	10.200.000	Belanja Modal	Sudah Direklas
92	'02203	403845	BALAI PENGELOLA TRANSPORTASI DARAT JAMBI	532111	Belanja Modal Peralatan dan Mesin	3090204005	20	261.000	5.220.000	Pembelian Rompi Lapangan	Sudah Direklas
93	'02203	403845	BALAI PENGELOLA TRANSPORTASI DARAT JAMBI	532111	Belanja Modal Peralatan dan Mesin	3180199999	75	395.000	29.625.000	Pengadaan Traffic cone	Sudah Direklas
94	'02203	403845	BALAI PENGELOLA TRANSPORTASI DARAT JAMBI	532111	Belanja Modal Peralatan dan Mesin	3100203017	1	940.000	940.000	Pembelian Printer dan Hardisk	Sudah Direklas
95	'02203	403845	BALAI PENGELOLA TRANSPORTASI DARAT JAMBI	532111	Belanja Modal Peralatan dan Mesin	3100203017	3	860.000	2.580.000	Pembelian Printer dan Hardisk	Sudah Direklas
96	'02203	403845	BALAI PENGELOLA TRANSPORTASI DARAT JAMBI	526112	Belanja Peralatan Dan Mesin Untuk Diserahkar	7010101002	1	26.500.000	26.500.000	PENGADAAN DAN PEMASANGAN ALAT PENERANGAN JALAN RUAS JALAN PENGHUBUNG NASIONAL BUNGO (BANTUAN TEKNIS PERLENGKAPAN JALAN)	Sudah Direklas
97	'02203	403845	BALAI PENGELOLA TRANSPORTASI DARAT JAMBI	521219	Belanja Barang Non Operasional Lainnya	3180199999	1	127.400.000	127.400.000	PENGADAAN DAN PEMASANGAN PATOK TIKUNGAN PIPA PLASTIK	Sudah Direklas
98	'02203	403845	BALAI PENGELOLA TRANSPORTASI DARAT JAMBI	526112	Belanja Peralatan Dan Mesin Untuk Diserahkar	7010101002	1	1.433.250.000	1.433.250.000	PENGADAAN DAN PEMASANGAN ALAT PENERANGAN JALAN RUAS JALAN PENGHUBUNG NASIONAL TANJUNG JABUNG BARAT DAN TANJUNG JABUNG TIMUR (BANTUAN TEKNIS PERLENGKAPAN JALAN)	Sudah Direklas
99	'02203	403845	BALAI PENGELOLA TRANSPORTASI DARAT JAMBI	521219	Belanja Barang Non Operasional Lainnya	7010101002	1	296.460.000	296.460.000	PERBAIKAN LOKASI RAWAN KECELAKAAN PENGADAAN DAN PEMASANGAN MARKA JALAN	Sudah Direklas
100	'02203	403845	BALAI PENGELOLA TRANSPORTASI DARAT JAMBI	526112	Belanja Peralatan Dan Mesin Untuk Diserahkar	7010101002	1	166.950.000	166.950.000	PENGADAAN DAN PEMASANGAN ALAT PENERANGAN JALAN RUAS JALAN PENGHUBUNG NASIONAL BUNGO (BANTUAN TEKNIS PERLENGKAPAN JALAN)	Sudah Direklas
101	'02203	403845	BALAI PENGELOLA TRANSPORTASI DARAT JAMBI	521211	Belanja Bahan	3060201006	24	15.637.500	375.300.000	BELANJA BAHAN (PENGADAAN HAND TALKY)	Sudah Direklas
102	'02203	403845	BALAI PENGELOLA TRANSPORTASI DARAT JAMBI	521219	Belanja Barang Non Operasional Lainnya	7010101002	1	19.764.000	19.764.000	PERBAIKAN LOKASI RAWAN KECELAKAAN PENGADAAN DAN PEMASANGAN MARKA JALAN	Sudah Direklas
103	'02203	403847	BALAI PENGELOLA TRANSPORTASI DARAT SUMATERA SELATAN	532111	Belanja Modal Peralatan dan Mesin	3050201003	2	675.000	1.350.000	Pembayaran Biaya Belanja Modal Penunjang Perkantoran Pada Satpel Penyeberangan Tanjung Kalian	Sudah Direklas
104	'02203	403847	BALAI PENGELOLA TRANSPORTASI DARAT SUMATERA SELATAN	532111	Belanja Modal Peralatan dan Mesin	3050201002	1	400.000	400.000	Pembayaran Biaya Belanja Modal Penunjang Perkantoran Pada Satpel Penyeberangan Tanjung Kalian	Sudah Direklas
105	'02203	403847	BALAI PENGELOLA TRANSPORTASI DARAT SUMATERA SELATAN	532111	Belanja Modal Peralatan dan Mesin	3050201003	2	860.000	1.720.000	Pembayaran Biaya Belanja Modal Penunjang Perkantoran Pada Satpel Penyeberangan Tanjung Kalian	Sudah Direklas
106	'02203	403847	BALAI PENGELOLA TRANSPORTASI DARAT SUMATERA SELATAN	532111	Belanja Modal Peralatan dan Mesin	3060102118	2	496.650	993.300	Pembayaran Biaya Belanja Modal	Sudah Direklas
107	'02203	403847	BALAI PENGELOLA TRANSPORTASI DARAT SUMATERA SELATAN	532111	Belanja Modal Peralatan dan Mesin	3060102118	1	410.000	410.000	Pembayaran Biaya Belanja Modal	Sudah Direklas
108	'02203	403847	BALAI PENGELOLA TRANSPORTASI DARAT SUMATERA SELATAN	532111	Belanja Modal Peralatan dan Mesin	3170119004	1	926.401	926.401	Pembayaran Biaya Belanja Modal	Sudah Direklas
109	'02203	403847	BALAI PENGELOLA TRANSPORTASI DARAT SUMATERA SELATAN	532111	Belanja Modal Peralatan dan Mesin	3050206036	1	950.000	950.000	Pembayaran Biaya Belanja Modal	Sudah Direklas
110	'02203	403847	BALAI PENGELOLA TRANSPORTASI DARAT SUMATERA SELATAN	532111	Belanja Modal Peralatan dan Mesin	3050199999	2	597.000	1.194.000	Pengadaan Peralatan Kelengkapan Humas	Sudah Direklas
111	'02203	403847	BALAI PENGELOLA TRANSPORTASI DARAT SUMATERA SELATAN	533121	Belanja Penambahan Nilai Gedung dan Bangur	8010101007	1	99.067.000	99.067.000	PENYUSUNAN DOKUMEN PERSETUJUAN TEKNIS AIR LIMBAH DAN LIMBAH B3 TERMINAL TIPE A ALANG-ALANG LEBAR	Sudah Direklas
112	'02203	403847	BALAI PENGELOLA TRANSPORTASI DARAT SUMATERA SELATAN	533121	Belanja Penambahan Nilai Gedung dan Bangur	8010101007	1	99.289.000	99.289.000	PENYUSUNAN DOKUMEN UKL-UPL TERMINAL TIPE A ALANG-ALANG LEBAR	Sudah Direklas
113	'02203	403847	BALAI PENGELOLA TRANSPORTASI DARAT SUMATERA SELATAN	533121	Belanja Penambahan Nilai Gedung dan Bangur	8010101007	1	99.933.300	99.933.300	PENYUSUNAN DOKUMEN ANDALALIN TERMINAL TIPE A ALANG-ALANG LEBAR	Sudah Direklas
114	'02203	403847	BALAI PENGELOLA TRANSPORTASI DARAT SUMATERA SELATAN	533121	Belanja Penambahan Nilai Gedung dan Bangur	5010211001	1	5.600.000	5.600.000	Pengadaan Fasilitas Penunjang pada Pos Pengawasan Dermaga 2 Pelabuhan Penyeberangan Tanjung Api-Api	Sudah Direklas
115	'02203	403847	BALAI PENGELOLA TRANSPORTASI DARAT SUMATERA SELATAN	533121	Belanja Penambahan Nilai Gedung dan Bangur	4010101999	1	21.200.000	21.200.000	Pengadaan Prasarana Kerja	Sudah Direklas
116	'02203	403847	BALAI PENGELOLA TRANSPORTASI DARAT SUMATERA SELATAN	533121	Belanja Penambahan Nilai Gedung dan Bangur	3050105999	1	4.245.500	4.245.500	Pengadaan APAR 25 Kg ABC Powder dan Sign Ruang Genset	Sudah Direklas
117	'02203	403847	BALAI PENGELOLA TRANSPORTASI DARAT SUMATERA SELATAN	533111	Belanja Modal Gedung dan Bangunan	3090403004	1	4.551.000	4.551.000	Pengadaan Peralatan Penunjang PNBP	Sudah Direklas
118	'02203	403847	BALAI PENGELOLA TRANSPORTASI DARAT SUMATERA SELATAN	533111	Belanja Modal Gedung dan Bangunan	3030301136	1	444.000	444.000	Pengadaan Peralatan Penunjang PNBP	Sudah Direklas
119	'02203	403847	BALAI PENGELOLA TRANSPORTASI DARAT SUMATERA SELATAN	533111	Belanja Modal Gedung dan Bangunan	3080142001	1	401.820	401.820	Pengadaan Peralatan Penunjang PNBP	Sudah Direklas
120	'02203	403847	BALAI PENGELOLA TRANSPORTASI DARAT SUMATERA SELATAN	533111	Belanja Modal Gedung dan Bangunan	3080142001	1	222.000	222.000	Pengadaan Peralatan Penunjang PNBP	Sudah Direklas
121	'02203	403847	BALAI PENGELOLA TRANSPORTASI DARAT SUMATERA SELATAN	532111	Belanja Modal Peralatan dan Mesin	3050201023	3	716.000	2.148.000	Belanja Modal Pengadaan Peralatan Fasilitas Perkantoran Kantor BPTD VII	Sudah Direklas
122	'02203	403847	BALAI PENGELOLA TRANSPORTASI DARAT SUMATERA SELATAN	532111	Belanja Modal Peralatan dan Mesin	3050206015	2	444.000	888.000	Belanja Modal Pengadaan Peralatan Fasilitas Perkantoran Kantor BPTD VII	Sudah Direklas
123	'02203	403847	BALAI PENGELOLA TRANSPORTASI DARAT SUMATERA SELATAN	532111	Belanja Modal Peralatan dan Mesin	3060101036	2	950.000	1.900.000	Belanja Modal Pengadaan Peralatan Fasilitas Perkantoran Kantor BPTD VII	Sudah Direklas
124	'02203	403848	BALAI PENGELOLA TRANSPORTASI DARAT BANTEN	526112	Belanja Peralatan Dan Mesin Untuk Diserahkar	7010101002	1	186.169.840	186.169.840	Paket Pekerjaan Bantuan Teknis Perlengkapan Jalan Volume 1 (satu) Paket	Sudah Direklas
125	'02203	403848	BALAI PENGELOLA TRANSPORTASI DARAT BANTEN	532111	Belanja Modal Peralatan dan Mesin	3100202014	4	644.355	2.577.420	Belanja Penunjang Perkantoran periode Desember 2023	Sudah Direklas
126	'02203	403848	BALAI PENGELOLA TRANSPORTASI DARAT BANTEN	534111	Belanja Modal Jalan dan Jembatan	7010101003	1	1.425.159.900	1.425.159.900	Peningkatan/Revitalisasi Terminal Tipe A Lebak Volume 1 (satu) Paket	Sudah Direklas
127	'02203	403848	BALAI PENGELOLA TRANSPORTASI DARAT BANTEN	534111	Belanja Modal Jalan dan Jembatan	7010101003	1	29.736.900	29.736.900	Supervisi Peningkatan/Revitalisasi Terminal Tipe A Lebak Volume 1 (satu) Paket	Sudah Direklas
128	'02203	403849	BALAI PENGELOLA TRANSPORTASI DARAT JAWA BARAT	533111	Belanja Modal Gedung dan Bangunan	3020101999	1	469.000.000	469.000.000	Pengadaan Penunjang Sarana Rancang Bangun	Sudah Direklas
129	'02203	403849	BALAI PENGELOLA TRANSPORTASI DARAT JAWA BARAT	533111	Belanja Modal Gedung dan Bangunan	4010101999	1	19.461.630	19.461.630	Pembayaran belanja modal sesuai kuitansi nomor DFBL 125-XI/SHM-GRT/2023 tanggal 10 November 2023	Sudah Direklas
130	'02203	403851	BALAI PENGELOLA TRANSPORTASI DARAT JAWA TIMUR	532111	Belanja Modal Peralatan dan Mesin	3050201020	10	750.000	7.500.000	Pengadaan Fasilitas Penunjang Terminal Tipe A Tamanan Kediri	Sudah Direklas
131	'02203	403851	BALAI PENGELOLA TRANSPORTASI DARAT JAWA TIMUR	533111	Belanja Modal Gedung dan Bangunan	6010102004	1	73.390.980	73.390.980	Pekerjaan Supervisi Revitalisasi Terminal Penumpang Tipe A PUrabaya Sidoarjo	Sudah Direklas
132	'02203	403851	BALAI PENGELOLA TRANSPORTASI DARAT JAWA TIMUR	533111	Belanja Modal Gedung dan Bangunan	6010102004	1	62.670.600	62.670.600	Pekerjaan Supervisi Revitalisasi Terminal Penumpang Tipe A PUrabaya Sidoarjo	Sudah Direklas
133	'02203	403851	BALAI PENGELOLA TRANSPORTASI DARAT JAWA TIMUR	532111	Belanja Modal Peralatan dan Mesin	7010101003	1	55.130.000	55.130.000	SUPERVISI PENGADAAN DAN PEMASANGAN PERLENGKAPAN JALAN (RUAS 050)	Sudah Direklas
134	'02203	403851	BALAI PENGELOLA TRANSPORTASI DARAT JAWA TIMUR	532111	Belanja Modal Peralatan dan Mesin	7010101003	1	739.200.000	739.200.000	PENGADAAN DAN PEMASANGAN APJ LISTRIK KONVENSIONAL (RUAS 048 GLONGGONG BTS. KOTA PACITAN)	Sudah Direklas
135	'02203	403851	BALAI PENGELOLA TRANSPORTASI DARAT JAWA TIMUR	532111	Belanja Modal Peralatan dan Mesin	7010101003	1	858.000.000	858.000.000	PENGADAAN DAN PEMASANGAN APJ LISTRIK KONVENSIONAL (RUAS 051 BTS. KAB. PACITAN - JARAKAN (TRENGGALEK))	Sudah Direklas
136	'02203	403851	BALAI PENGELOLA TRANSPORTASI DARAT JAWA TIMUR	532111	Belanja Modal Peralatan dan Mesin	7010101003	1	514.800.000	514.800.000	PENGADAAN DAN PEMASANGAN APJ LISTRIK KONVENSIONAL (RUAS 052 JARAKAN (TRENGGALEK) - BTS. KAB. TULUNGAGUNG)	Sudah Direklas
137	'02203	403851	BALAI PENGELOLA TRANSPORTASI DARAT JAWA TIMUR	532111	Belanja Modal Peralatan dan Mesin	7010101003	1	55.130.000	55.130.000	SUPERVISI PENGADAAN DAN PEMASANGAN PERLENGKAPAN JALAN (RUAS 048)	Sudah Direklas
138	'02203	403851	BALAI PENGELOLA TRANSPORTASI DARAT JAWA TIMUR	533121	Belanja Penambahan Nilai Gedung dan Bangur	6010102004	1	392.274.500	392.274.500	Supervisi Rehabilitasi Dermaga Pelabuhan Kalianget, Sumenep MYC 2021-2023	Sudah Direklas
139	'02203	403851	BALAI PENGELOLA TRANSPORTASI DARAT JAWA TIMUR	532111	Belanja Modal Peralatan dan Mesin	7010101003	1	600.600.000	600.600.000	PENGADAAN DAN PEMASANGAN APJ LISTRIK KONVENSIONAL (RUAS 049 BTS. KOTA PACITAN BTS. KAB. TRENGGALEK)	Sudah Direklas
140	'02203	403851	BALAI PENGELOLA TRANSPORTASI DARAT JAWA TIMUR	532111	Belanja Modal Peralatan dan Mesin	7010101003	1	858.000.000	858.000.000	PENGADAAN DAN PEMASANGAN APJ LISTRIK KONVENSIONAL (RUAS 050 PLOSO PACITAN HADIWARNO)	Sudah Direklas
141	'02203	403851	BALAI PENGELOLA TRANSPORTASI DARAT JAWA TIMUR	532111	Belanja Modal Peralatan dan Mesin	7010101003	1	55.130.000	55.130.000	SUPERVISI PENGADAAN DAN PEMASANGAN PERLENGKAPAN JALAN (RUAS 049)	Sudah Direklas
142	'02203	403851	BALAI PENGELOLA TRANSPORTASI DARAT JAWA TIMUR	532111	Belanja Modal Peralatan dan Mesin	7010101003	1	55.170.000	55.170.000	SUPERVISI PENGADAAN DAN PEMASANGAN PERLENGKAPAN JALAN (APJ_Ngawi)	Sudah Direklas
143	'02203	403851	BALAI PENGELOLA TRANSPORTASI DARAT JAWA TIMUR	532111	Belanja Modal Peralatan dan Mesin	7010101003	1	55.350.000	55.350.000	SUPERVISI PENGADAAN DAN PEMASANGAN PERLENGKAPAN JALAN (WILAYAH I)	Sudah Direklas
144	'02203	403851	BALAI PENGELOLA TRANSPORTASI DARAT JAWA TIMUR	532111	Belanja Modal Peralatan dan Mesin	7010101003	1	480.480.000	480.480.000	PENGADAAN DAN PEMASANGAN APJ LISTRIK KONVENSIONAL (PENINGKATAN KOTA PROBOLINGGO)	Sudah Direklas
145	'02203	403851	BALAI PENGELOLA TRANSPORTASI DARAT JAWA TIMUR	526112	Belanja Peralatan Dan Mesin Untuk Diserahkar	7010101003	1	55.310.000	55.310.000	SUPERVISI BANTUAN TEKNIS PERLENGKAPAN JALAN DI KAB. JOMBANG	Sudah Direklas
146	'02203	403851	BALAI PENGELOLA TRANSPORTASI DARAT JAWA TIMUR	532111	Belanja Modal Peralatan dan Mesin	7010101003	1	55.320.000	55.320.000	SUPERVISI PENGADAAN DAN PEMASANGAN PERLENGKAPAN JALAN (WILAYAH V)	Sudah Direklas

No	BAES1	Kode	Nama Satker	Akun	Uraian Akun	Kode Barang	Jumlah Barang	Harga Satuan	Harga Total	Keterangan	Status
147	'02203	403851	BALAI PENGELOLA TRANSPORTASI DARAT JAWA TIMUR	532111	Belanja Modal Peralatan dan Mesin	7010101003	1	411.840.000	411.840.000	PENGADAAN DAN PEMASANGAN APJ LISTRIK KONVENSIONAL (PENINGKATAN KOTA PROBOLINGGO)	Sudah Direklas
148	'02203	403851	BALAI PENGELOLA TRANSPORTASI DARAT JAWA TIMUR	532111	Belanja Modal Peralatan dan Mesin	7010101003	1	55.320.000	55.320.000	SUPERVISI PENGADAAN DAN PEMASANGAN PERLENGKAPAN JALAN (WILAYAH IV)	Sudah Direklas
149	'02203	403851	BALAI PENGELOLA TRANSPORTASI DARAT JAWA TIMUR	532111	Belanja Modal Peralatan dan Mesin	7010101003	1	633.600.000	633.600.000	PENGADAAN DAN PEMASANGAN APJ LISTRIK KONVENSIONAL (RUAS 048 GLONGGONG BTS. KOTA PACITAN)	Sudah Direklas
150	'02203	403851	BALAI PENGELOLA TRANSPORTASI DARAT JAWA TIMUR	532111	Belanja Modal Peralatan dan Mesin	7010101003	1	55.380.000	55.380.000	SUPERVISI PENGADAAN DAN PEMASANGAN PERLENGKAPAN JALAN (APJ_WILAYAH VII)	Sudah Direklas
151	'02203	403851	BALAI PENGELOLA TRANSPORTASI DARAT JAWA TIMUR	532111	Belanja Modal Peralatan dan Mesin	7010101003	1	514.800.000	514.800.000	PENGADAAN DAN PEMASANGAN APJ LISTRIK KONVENSIONAL (RUAS 049 BTS. KOTA PACITAN BTS. KAB. TRENGGALEK)	Sudah Direklas
152	'02203	403851	BALAI PENGELOLA TRANSPORTASI DARAT JAWA TIMUR	532111	Belanja Modal Peralatan dan Mesin	7010101003	1	55.370.000	55.370.000	SUPERVISI PENGADAAN DAN PEMASANGAN PERLENGKAPAN JALAN (APJ_WILAYAH III)	Sudah Direklas
153	'02203	403851	BALAI PENGELOLA TRANSPORTASI DARAT JAWA TIMUR	532111	Belanja Modal Peralatan dan Mesin	7010101003	1	1.351.350.000	1.351.350.000	PENGADAAN DAN PEMASANGAN ALAT PENERANGAN JALAN DI JALAN NASIONAL WILAYAH I (KAB/KOTA MOJOKERTO, KAB JOMBANG)	Sudah Direklas
154	'02203	403851	BALAI PENGELOLA TRANSPORTASI DARAT JAWA TIMUR	532111	Belanja Modal Peralatan dan Mesin	7010101003	1	55.150.000	55.150.000	SUPERVISI PENGADAAN DAN PEMASANGAN APJ KONVENSIONAL DI RUAS JALAN 027. MANTINGAN (BTS. PROV. JATENG) - BTS. KOTA NGAWI	Sudah Direklas
155	'02203	403851	BALAI PENGELOLA TRANSPORTASI DARAT JAWA TIMUR	532111	Belanja Modal Peralatan dan Mesin	7010101003	1	1.358.280.000	1.358.280.000	PENGADAAN DAN PEMASANGAN ALAT PENERANGAN JALAN DI JALAN NASIONAL WILAYAH 5 (KOTA SURABAYA DAN KAB. SIDOARJO)	Sudah Direklas
156	'02203	403851	BALAI PENGELOLA TRANSPORTASI DARAT JAWA TIMUR	532111	Belanja Modal Peralatan dan Mesin	7010101003	1	245.520.000	245.520.000	PENGADAAN DAN PEMASANGAN PERLENGKAPAN JALAN DI JALAN NASIONAL (PENGADAAN DAN PEMASANGAN APJ LISTRIK KONVENSIONAL)_RUAS 027-032	Sudah Direklas
157	'02203	403851	BALAI PENGELOLA TRANSPORTASI DARAT JAWA TIMUR	532111	Belanja Modal Peralatan dan Mesin	7010101003	1	1.358.280.000	1.358.280.000	PENGADAAN DAN PEMASANGAN ALAT PENERANGAN JALAN DI JALAN NASIONAL WILAYAH 4 (KAB. BANGKALAN, KAB. PAMEKASAN, KAB. SAMPANG DAN KAB. SUMENEP)	Sudah Direklas
158	'02203	403851	BALAI PENGELOLA TRANSPORTASI DARAT JAWA TIMUR	532111	Belanja Modal Peralatan dan Mesin	7010101003	1	1.164.240.000	1.164.240.000	PENGADAAN DAN PEMASANGAN ALAT PENERANGAN JALAN DI JALAN NASIONAL WILAYAH 8 (KAB. MAGETAN, KAB. NGAWI, KAB. PACITAN, KAB. PONOROGO)	Sudah Direklas
159	'02203	403851	BALAI PENGELOLA TRANSPORTASI DARAT JAWA TIMUR	532111	Belanja Modal Peralatan dan Mesin	7010101003	1	194.040.000	194.040.000	PENGADAAN DAN PEMASANGAN ALAT PENERANGAN JALAN DI JALAN NASIONAL WILAYAH 8 (KAB. MAGETAN, KAB. NGAWI, KAB. PACITAN, KAB. PONOROGO)	Sudah Direklas
160	'02203	403851	BALAI PENGELOLA TRANSPORTASI DARAT JAWA TIMUR	526112	Belanja Peralatan Dan Mesin Untuk Diserahkar	7010101003	1	378.840.000	378.840.000	BANTUAN TEKNIS PERLENGKAPAN JALAN DI KAB. JOMBANG	Sudah Direklas
161	'02203	403851	BALAI PENGELOLA TRANSPORTASI DARAT JAWA TIMUR	532111	Belanja Modal Peralatan dan Mesin	7010101003	1	1.158.300.000	1.158.300.000	PENGADAAN DAN PEMASANGAN ALAT PENERANGAN JALAN DI JALAN NASIONAL WILAYAH I (KAB/KOTA MOJOKERTO, KAB JOMBANG)	Sudah Direklas
162	'02203	403851	BALAI PENGELOLA TRANSPORTASI DARAT JAWA TIMUR	532111	Belanja Modal Peralatan dan Mesin	7010101003	1	633.600.000	633.600.000	PENGADAAN DAN PEMASANGAN APJ LISTRIK KONVENSIONAL (RUAS 048 GLONGGONG BTS. KOTA PACITAN)	Sudah Direklas
163	'02203	403851	BALAI PENGELOLA TRANSPORTASI DARAT JAWA TIMUR	532111	Belanja Modal Peralatan dan Mesin	7010101003	1	514.800.000	514.800.000	PENGADAAN DAN PEMASANGAN APJ LISTRIK KONVENSIONAL (RUAS 049 BTS. KOTA PACITAN BTS. KAB. TRENGGALEK)	Sudah Direklas
164	'02203	403851	BALAI PENGELOLA TRANSPORTASI DARAT JAWA TIMUR	532111	Belanja Modal Peralatan dan Mesin	7010101003	1	1.155.000.000	1.155.000.000	PENGADAAN DAN PEMASANGAN ALAT PENERANGAN JALAN DI JALAN NASIONAL WILAYAH 7 (KAB. MAGETAN, KAB. NGAWI, KAB. PACITAN, KAB. PONOROGO)	Sudah Direklas
165	'02203	403851	BALAI PENGELOLA TRANSPORTASI DARAT JAWA TIMUR	532111	Belanja Modal Peralatan dan Mesin	7010101003	1	1.848.000.000	1.848.000.000	PENGADAAN DAN PEMASANGAN ALAT PENERANGAN JALAN DI JALAN NASIONAL WILAYAH 3 (KAB. BANYUWANGI DAN KAB. SITUBONDO)	Sudah Direklas
166	'02203	403851	BALAI PENGELOLA TRANSPORTASI DARAT JAWA TIMUR	532111	Belanja Modal Peralatan dan Mesin	7010101003	1	105.600.000	105.600.000	PENGADAAN DAN PEMASANGAN APJ LISTRIK KONVENSIONAL (RUAS 048 GLONGGONG BTS. KOTA PACITAN)	Sudah Direklas
167	'02203	403851	BALAI PENGELOLA TRANSPORTASI DARAT JAWA TIMUR	532111	Belanja Modal Peralatan dan Mesin	7010101003	1	85.800.000	85.800.000	PENGADAAN DAN PEMASANGAN APJ LISTRIK KONVENSIONAL (RUAS 049 BTS. KOTA PACITAN BTS. KAB. TRENGGALEK)	Sudah Direklas
168	'02203	403851	BALAI PENGELOLA TRANSPORTASI DARAT JAWA TIMUR	532111	Belanja Modal Peralatan dan Mesin	7010101003	1	286.440.000	286.440.000	PENGADAAN DAN PEMASANGAN PERLENGKAPAN JALAN DI JALAN NASIONAL (PENGADAAN DAN PEMASANGAN APJ LISTRIK KONVENSIONAL)_RUAS 027-032	Sudah Direklas
169	'02203	403851	BALAI PENGELOLA TRANSPORTASI DARAT JAWA TIMUR	526112	Belanja Peralatan Dan Mesin Untuk Diserahkar	7010101003	1	324.720.000	324.720.000	BANTUAN TEKNIS PERLENGKAPAN JALAN DI KAB. JOMBANG	Sudah Direklas
170	'02203	403851	BALAI PENGELOLA TRANSPORTASI DARAT JAWA TIMUR	532111	Belanja Modal Peralatan dan Mesin	7010101003	1	55.380.000	55.380.000	SUPERVISI PENGADAAN DAN PEMASANGAN PERLENGKAPAN JALAN (APJ_WILAYAH VI)	Sudah Direklas
171	'02203	403851	BALAI PENGELOLA TRANSPORTASI DARAT JAWA TIMUR	532111	Belanja Modal Peralatan dan Mesin	7010101003	1	51.804.865	51.804.865	SUPERVISI PENGADAAN DAN PEMASANGAN PERLENGKAPAN JALAN (APJ_WILAYAH 2)	Sudah Direklas
172	'02203	403851	BALAI PENGELOLA TRANSPORTASI DARAT JAWA TIMUR	532111	Belanja Modal Peralatan dan Mesin	7010101003	1	1.164.240.000	1.164.240.000	PENGADAAN DAN PEMASANGAN ALAT PENERANGAN JALAN DI JALAN NASIONAL WILAYAH 5 (KOTA SURABAYA DAN KAB. SIDOARJO)	Sudah Direklas
173	'02203	403851	BALAI PENGELOLA TRANSPORTASI DARAT JAWA TIMUR	532111	Belanja Modal Peralatan dan Mesin	7010101003	1	55.377.900	55.377.900	SUPERVISI PENGADAAN DAN PEMASANGAN PERLENGKAPAN JALAN (APJ_WILAYAH 8)	Sudah Direklas
174	'02203	403851	BALAI PENGELOLA TRANSPORTASI DARAT JAWA TIMUR	532111	Belanja Modal Peralatan dan Mesin	7010101003	1	1.164.240.000	1.164.240.000	PENGADAAN DAN PEMASANGAN ALAT PENERANGAN JALAN DI JALAN NASIONAL WILAYAH 4 (KAB. BANGKALAN, KAB. PAMEKASAN, KAB. SAMPANG DAN KAB. SUMENEP)	Sudah Direklas
175	'02203	403851	BALAI PENGELOLA TRANSPORTASI DARAT JAWA TIMUR	526112	Belanja Peralatan Dan Mesin Untuk Diserahkar	7010101003	1	55.266.900	55.266.900	SUPERVISI BANTUAN TEKNIS PERLENGKAPAN JALAN DI KOTA MADIUN DAN KABUPATEN PONOROGO	Sudah Direklas
176	'02203	403851	BALAI PENGELOLA TRANSPORTASI DARAT JAWA TIMUR	532111	Belanja Modal Peralatan dan Mesin	7010101003	1	1.848.000.000	1.848.000.000	PENGADAAN DAN PEMASANGAN ALAT PENERANGAN JALAN DI JALAN NASIONAL WILAYAH 3 (KAB. BANYUWANGI DAN KAB. SITUBONDO)	Sudah Direklas
177	'02203	403851	BALAI PENGELOLA TRANSPORTASI DARAT JAWA TIMUR	532111	Belanja Modal Peralatan dan Mesin	7010101003	1	2.156.000.000	2.156.000.000	PENGADAAN DAN PEMASANGAN ALAT PENERANGAN JALAN DI JALAN NASIONAL WILAYAH 3 (KAB. BANYUWANGI DAN KAB. SITUBONDO)	Sudah Direklas
178	'02203	403851	BALAI PENGELOLA TRANSPORTASI DARAT JAWA TIMUR	532111	Belanja Modal Peralatan dan Mesin	7010101003	1	1.155.000.000	1.155.000.000	PENGADAAN DAN PEMASANGAN ALAT PENERANGAN JALAN DI JALAN NASIONAL WILAYAH 7 (KAB. MAGETAN, KAB. NGAWI, KAB. PACITAN, KAB. PONOROGO)	Sudah Direklas
179	'02203	403851	BALAI PENGELOLA TRANSPORTASI DARAT JAWA TIMUR	532111	Belanja Modal Peralatan dan Mesin	7010101003	1	1.347.500.000	1.347.500.000	PENGADAAN DAN PEMASANGAN ALAT PENERANGAN JALAN DI JALAN NASIONAL WILAYAH 7 (KAB. MAGETAN, KAB. NGAWI, KAB. PACITAN, KAB. PONOROGO)	Sudah Direklas
180	'02203	403851	BALAI PENGELOLA TRANSPORTASI DARAT JAWA TIMUR	532111	Belanja Modal Peralatan dan Mesin	7010101003	1	356.400.000	356.400.000	PENGADAAN DAN PEMASANGAN APJ KONVENSIONAL DI RUAS JALAN 027 MANTINGAN (BTS. PROV JATENG) BTS. KOTA NGAWI	Sudah Direklas
181	'02203	403851	BALAI PENGELOLA TRANSPORTASI DARAT JAWA TIMUR	533111	Belanja Modal Gedung dan Bangunan	6010102004	1	146.963.283	146.963.283	Supervisi Rehabilitasi/Peningkatan UPPKB Guyangan, Jatim MYC 2022-2023	Sudah Direklas
182	'02203	403851	BALAI PENGELOLA TRANSPORTASI DARAT JAWA TIMUR	533111	Belanja Modal Gedung dan Bangunan	6010102004	1	197.518.950	197.518.950	Supervisi Peningkatan/Revitalisasi Terminal Tipe A Purboyo Kota Madiun MYC 2022-2023	Sudah Direklas
183	'02203	403851	BALAI PENGELOLA TRANSPORTASI DARAT JAWA TIMUR	532111	Belanja Modal Peralatan dan Mesin	7010101003	1	415.800.000	415.800.000	PENGADAAN DAN PEMASANGAN APJ KONVENSIONAL DI RUAS JALAN 027 MANTINGAN (BTS. PROV JATENG) BTS. KOTA NGAWI	Sudah Direklas
184	'02203	403851	BALAI PENGELOLA TRANSPORTASI DARAT JAWA TIMUR	532111	Belanja Modal Peralatan dan Mesin	7010101003	1	2.522.520.000	2.522.520.000	PENGADAAN DAN PEMASANGAN ALAT PENERANGAN JALAN DI JALAN NASIONAL WILAYAH 6 (KAB./KOTA BLITAR, KAB. KEDIRI, KAB. TULUNGAGUNG, KOTA KEDIRI)	Sudah Direklas
185	'02203	403851	BALAI PENGELOLA TRANSPORTASI DARAT JAWA TIMUR	532111	Belanja Modal Peralatan dan Mesin	7010101003	1	1.358.280.000	1.358.280.000	PENGADAAN DAN PEMASANGAN ALAT PENERANGAN JALAN DI JALAN NASIONAL WILAYAH 2 (KAB. NGANJUK, KAB/KOTA MADIUN)	Sudah Direklas
186	'02203	403851	BALAI PENGELOLA TRANSPORTASI DARAT JAWA TIMUR	532111	Belanja Modal Peralatan dan Mesin	7010101003	1	1.164.240.000	1.164.240.000	PENGADAAN DAN PEMASANGAN ALAT PENERANGAN JALAN DI JALAN NASIONAL WILAYAH 2 (KAB. NGANJUK, KAB/KOTA MADIUN)	Sudah Direklas
187	'02203	403851	BALAI PENGELOLA TRANSPORTASI DARAT JAWA TIMUR	532111	Belanja Modal Peralatan dan Mesin	7010101003	1	2.522.520.000	2.522.520.000	PENGADAAN DAN PEMASANGAN ALAT PENERANGAN JALAN DI JALAN NASIONAL WILAYAH 8 (KAB. MAGETAN, KAB. NGAWI, KAB. PACITAN, KAB. PONOROGO)	Sudah Direklas
188	'02203	403851	BALAI PENGELOLA TRANSPORTASI DARAT JAWA TIMUR	526112	Belanja Peralatan Dan Mesin Untuk Diserahkar	7010101003	1	665.280.000	665.280.000	BANTUAN TEKNIS PERLENGKAPAN JALAN DI KOTA MADIUN DAN KABUPATEN PONOROGO	Sudah Direklas
189	'02203	403851	BALAI PENGELOLA TRANSPORTASI DARAT JAWA TIMUR	526112	Belanja Peralatan Dan Mesin Untuk Diserahkar	7010101003	1	570.240.000	570.240.000	BANTUAN TEKNIS PERLENGKAPAN JALAN DI KOTA MADIUN DAN KABUPATEN PONOROGO	Sudah Direklas
190	'02203	403851	BALAI PENGELOLA TRANSPORTASI DARAT JAWA TIMUR	532111	Belanja Modal Peralatan dan Mesin	7010101003	1	1.164.240.000	1.164.240.000	PENGADAAN DAN PEMASANGAN ALAT PENERANGAN JALAN DI JALAN NASIONAL WILAYAH 2 (KAB. NGANJUK, KAB/KOTA MADIUN)	Sudah Direklas
191	'02203	403851	BALAI PENGELOLA TRANSPORTASI DARAT JAWA TIMUR	532111	Belanja Modal Peralatan dan Mesin	7010101003	1	192.500.000	192.500.000	PENGADAAN DAN PEMASANGAN ALAT PENERANGAN JALAN DI JALAN NASIONAL WILAYAH 7 (KAB. MAGETAN, KAB. NGAWI, KAB. PACITAN, KAB. PONOROGO)	Sudah Direklas
192	'02203	403851	BALAI PENGELOLA TRANSPORTASI DARAT JAWA TIMUR	532111	Belanja Modal Peralatan dan Mesin	7010101003	1	308.000.000	308.000.000	PENGADAAN DAN PEMASANGAN ALAT PENERANGAN JALAN DI JALAN NASIONAL WILAYAH 3 (KAB. BANYUWANGI DAN KAB. SITUBONDO)	Sudah Direklas
193	'02203	403851	BALAI PENGELOLA TRANSPORTASI DARAT JAWA TIMUR	532111	Belanja Modal Peralatan dan Mesin	7010101003	1	194.040.000	194.040.000	PENGADAAN DAN PEMASANGAN ALAT PENERANGAN JALAN DI JALAN NASIONAL WILAYAH 2 (KAB. NGANJUK, KAB/KOTA MADIUN)	Sudah Direklas
194	'02203	403851	BALAI PENGELOLA TRANSPORTASI DARAT JAWA TIMUR	532111	Belanja Modal Peralatan dan Mesin	3050201003	14	450.000	6.300.000	Pengadaan Belanja Modal Peralatan Dan Mesin Satuan Pelayanan UPPKB (Peralatan Penunjang Perkantoran)	Sudah Direklas
195	'02203	403851	BALAI PENGELOLA TRANSPORTASI DARAT JAWA TIMUR	532111	Belanja Modal Peralatan dan Mesin	3050201003	40	450.000	18.000.000	Pengadaan Belanja Modal Peralatan Dan Mesin Satuan Pelayanan Terminal Penumpang Tipe A (Peralatan Penunjang Perkantoran)	Sudah Direklas
196	'02203	403851	BALAI PENGELOLA TRANSPORTASI DARAT JAWA TIMUR	532111	Belanja Modal Peralatan dan Mesin	7010101003	1	237.600.000	237.600.000	PENGADAAN DAN PEMASANGAN APJ LISTRIK KONVENSIONAL (RUAS 052 JARAKAN (TRENGGALEK) - BTS. KAB. TULUNGAGUNG)	Sudah Direklas
197	'02203	403851	BALAI PENGELOLA TRANSPORTASI DARAT JAWA TIMUR	532111	Belanja Modal Peralatan dan Mesin	7010101003	1	411.840.000	411.840.000	PENGADAAN DAN PEMASANGAN APJ LISTRIK KONVENSIONAL (PENINGKATAN KOTA PROBOLINGGO)	Sudah Direklas
198	'02203	403851	BALAI PENGELOLA TRANSPORTASI DARAT JAWA TIMUR	532111	Belanja Modal Peralatan dan Mesin	7010101003	1	396.000.000	396.000.000	PENGADAAN DAN PEMASANGAN APJ LISTRIK KONVENSIONAL (RUAS 051 BTS. KAB. PACITAN - JARAKAN (TRENGGALEK))	Sudah Direklas

No	BAES1	Kode	Nama Satker	Akun	Uraian Akun	Kode Barang	Jumlah Barang	Harga Satuan	Harga Total	Keterangan	Status
199	'02203	403851	BALAI PENGELOLA TRANSPORTASI DARAT JAWA TIMUR	532111	Belanja Modal Peralatan dan Mesin	7010101003	1	396.000.000	396.000.000	PENGADAAN DAN PEMASANGAN APJ LISTRIK KONVENSIONAL (RUAS 050 PLOSO PACITAN HADIWARNO)	Sudah Direklas
200	'02203	403851	BALAI PENGELOLA TRANSPORTASI DARAT JAWA TIMUR	526112	Belanja Peralatan Dan Mesin Untuk Diserahkar	7010101003	1	324.720.000	324.720.000	BANTUAN TEKNIS PERLENGKAPAN JALAN DI KAB. JOMBANG	Sudah Direklas
201	'02203	403851	BALAI PENGELOLA TRANSPORTASI DARAT JAWA TIMUR	532111	Belanja Modal Peralatan dan Mesin	7010101003	1	1.164.240.000	1.164.240.000	PENGADAAN DAN PEMASANGAN ALAT PENERANGAN JALAN DI JALAN NASIONAL WILAYAH 4 (KAB. BANGKALAN, KAB. PAMEKASAN, KAB. SAMPANG DAN KAB. SUMENEP)	Sudah Direklas
202	'02203	403851	BALAI PENGELOLA TRANSPORTASI DARAT JAWA TIMUR	532111	Belanja Modal Peralatan dan Mesin	7010101003	1	1.158.300.000	1.158.300.000	PENGADAAN DAN PEMASANGAN ALAT PENERANGAN JALAN DI JALAN NASIONAL WILAYAH I (KAB/KOTA MOJOKERTO, KAB JOMBANG)	Sudah Direklas
203	'02203	403851	BALAI PENGELOLA TRANSPORTASI DARAT JAWA TIMUR	532111	Belanja Modal Peralatan dan Mesin	7010101003	1	1.164.240.000	1.164.240.000	PENGADAAN DAN PEMASANGAN ALAT PENERANGAN JALAN DI JALAN NASIONAL WILAYAH 5 (KOTA SURABAYA DAN KAB. SIDOARJO)	Sudah Direklas
204	'02203	403851	BALAI PENGELOLA TRANSPORTASI DARAT JAWA TIMUR	532111	Belanja Modal Peralatan dan Mesin	7010101003	1	245.520.000	245.520.000	PENGADAAN DAN PEMASANGAN PERLENGKAPAN JALAN DI JALAN NASIONAL (PENGADAAN DAN PEMASANGAN APJ LISTRIK KONVENSIONAL)_RUAS 027-032	Sudah Direklas
205	'02203	403851	BALAI PENGELOLA TRANSPORTASI DARAT JAWA TIMUR	532111	Belanja Modal Peralatan dan Mesin	7010101003	1	39.600.000	39.600.000	PENGADAAN DAN PEMASANGAN APJ LISTRIK KONVENSIONAL (RUAS 052 JARAKAN (TRENGGALEK) - BTS. KAB. TULUNGAGUNG)	Sudah Direklas
206	'02203	403851	BALAI PENGELOLA TRANSPORTASI DARAT JAWA TIMUR	532111	Belanja Modal Peralatan dan Mesin	7010101003	1	66.000.000	66.000.000	PENGADAAN DAN PEMASANGAN APJ LISTRIK KONVENSIONAL (RUAS 051 BTS. KAB. PACITAN - JARAKAN (TRENGGALEK))	Sudah Direklas
207	'02203	403851	BALAI PENGELOLA TRANSPORTASI DARAT JAWA TIMUR	532111	Belanja Modal Peralatan dan Mesin	7010101003	1	66.000.000	66.000.000	PENGADAAN DAN PEMASANGAN APJ LISTRIK KONVENSIONAL (RUAS 050 PLOSO PACITAN HADIWARNO)	Sudah Direklas
208	'02203	403851	BALAI PENGELOLA TRANSPORTASI DARAT JAWA TIMUR	532111	Belanja Modal Peralatan dan Mesin	7010101003	1	356.400.000	356.400.000	PENGADAAN DAN PEMASANGAN APJ KONVENSIONAL DI RUAS JALAN 027 MANTINGAN (BTS. PROV JATENG) BTS. KOTA NGAWI	Sudah Direklas
209	'02203	403851	BALAI PENGELOLA TRANSPORTASI DARAT JAWA TIMUR	532111	Belanja Modal Peralatan dan Mesin	7010101003	1	1.164.240.000	1.164.240.000	PENGADAAN DAN PEMASANGAN ALAT PENERANGAN JALAN DI JALAN NASIONAL WILAYAH 6 (KAB./KOTA BLITAR, KAB. KEDIRI, KAB. TULUNGAGUNG, KOTA KEDIRI)	Sudah Direklas
210	'02203	403851	BALAI PENGELOLA TRANSPORTASI DARAT JAWA TIMUR	532111	Belanja Modal Peralatan dan Mesin	7010101003	1	68.640.000	68.640.000	PENGADAAN DAN PEMASANGAN APJ LISTRIK KONVENSIONAL (PENINGKATAN KOTA PROBOLINGGO)	Sudah Direklas
211	'02203	403851	BALAI PENGELOLA TRANSPORTASI DARAT JAWA TIMUR	532111	Belanja Modal Peralatan dan Mesin	7010101003	1	194.040.000	194.040.000	PENGADAAN DAN PEMASANGAN ALAT PENERANGAN JALAN DI JALAN NASIONAL WILAYAH 5 (KOTA SURABAYA DAN KAB. SIDOARJO)	Sudah Direklas
212	'02203	403851	BALAI PENGELOLA TRANSPORTASI DARAT JAWA TIMUR	526112	Belanja Peralatan Dan Mesin Untuk Diserahkar	7010101003	1	54.120.000	54.120.000	BANTUAN TEKNIS PERLENGKAPAN JALAN DI KAB. JOMBANG	Sudah Direklas
213	'02203	403851	BALAI PENGELOLA TRANSPORTASI DARAT JAWA TIMUR	532111	Belanja Modal Peralatan dan Mesin	7010101003	1	193.050.000	193.050.000	PENGADAAN DAN PEMASANGAN ALAT PENERANGAN JALAN DI JALAN NASIONAL WILAYAH I (KAB/KOTA MOJOKERTO, KAB JOMBANG)	Sudah Direklas
214	'02203	403851	BALAI PENGELOLA TRANSPORTASI DARAT JAWA TIMUR	532111	Belanja Modal Peralatan dan Mesin	7010101003	1	194.040.000	194.040.000	PENGADAAN DAN PEMASANGAN ALAT PENERANGAN JALAN DI JALAN NASIONAL WILAYAH 4 (KAB. BANGKALAN, KAB. PAMEKASAN, KAB. SAMPANG DAN KAB. SUMENEP)	Sudah Direklas
215	'02203	403851	BALAI PENGELOLA TRANSPORTASI DARAT JAWA TIMUR	532111	Belanja Modal Peralatan dan Mesin	7010101003	1	40.920.000	40.920.000	PENGADAAN DAN PEMASANGAN PERLENGKAPAN JALAN DI JALAN NASIONAL (PENGADAAN DAN PEMASANGAN APJ LISTRIK KONVENSIONAL)_RUAS 027-032	Sudah Direklas
216	'02203	403851	BALAI PENGELOLA TRANSPORTASI DARAT JAWA TIMUR	526112	Belanja Peralatan Dan Mesin Untuk Diserahkar	7010101003	1	570.240.000	570.240.000	BANTUAN TEKNIS PERLENGKAPAN JALAN DI KOTA MADIUN DAN KABUPATEN PONOROGO	Sudah Direklas
217	'02203	403851	BALAI PENGELOLA TRANSPORTASI DARAT JAWA TIMUR	532111	Belanja Modal Peralatan dan Mesin	7010101003	1	59.400.000	59.400.000	PENGADAAN DAN PEMASANGAN APJ KONVENSIONAL DI RUAS JALAN 027 MANTINGAN (BTS. PROV JATENG) BTS. KOTA NGAWI	Sudah Direklas
218	'02203	403851	BALAI PENGELOLA TRANSPORTASI DARAT JAWA TIMUR	532111	Belanja Modal Peralatan dan Mesin	7010101003	1	194.040.000	194.040.000	PENGADAAN DAN PEMASANGAN ALAT PENERANGAN JALAN DI JALAN NASIONAL WILAYAH 6 (KAB./KOTA BLITAR, KAB. KEDIRI, KAB. TULUNGAGUNG, KOTA KEDIRI)	Sudah Direklas
219	'02203	403851	BALAI PENGELOLA TRANSPORTASI DARAT JAWA TIMUR	526112	Belanja Peralatan Dan Mesin Untuk Diserahkar	7010101003	1	95.040.000	95.040.000	BANTUAN TEKNIS PERLENGKAPAN JALAN DI KOTA MADIUN DAN KABUPATEN PONOROGO	Sudah Direklas
220	'02203	403853	BALAI PENGELOLA TRANSPORTASI DARAT NUSA TENGGARA TIMUR	532111	Belanja Modal Peralatan dan Mesin	3050206085	1	721.450	721.450	Belanja Pengadaan Peralatan Penunjang Perkantoran Satuan Pelayanan TTA Bimoku	Sudah Direklas
221	'02203	403853	BALAI PENGELOLA TRANSPORTASI DARAT NUSA TENGGARA TIMUR	532111	Belanja Modal Peralatan dan Mesin	3070101127	50	610.500	30.525.000	Belanja Pengadaan Peralatan Penunjang Perkantoran Satuan Pelayanan TTA Bimoku	Sudah Direklas
222	'02203	403853	BALAI PENGELOLA TRANSPORTASI DARAT NUSA TENGGARA TIMUR	532111	Belanja Modal Peralatan dan Mesin	3150303098	52	294.150	15.295.800	Belanja Pengadaan Peralatan Penunjang Perkantoran Satuan Pelayanan TTA Bimoku	Sudah Direklas
223	'02203	403853	BALAI PENGELOLA TRANSPORTASI DARAT NUSA TENGGARA TIMUR	532111	Belanja Modal Peralatan dan Mesin	3150303098	15	277.500	4.162.500	Belanja Pengadaan Peralatan Penunjang Perkantoran Satuan Pelayanan TTA Bimoku	Sudah Direklas
224	'02203	403853	BALAI PENGELOLA TRANSPORTASI DARAT NUSA TENGGARA TIMUR	532111	Belanja Modal Peralatan dan Mesin	3030211002	31	305.250	9.462.750	Belanja Pengadaan Peralatan Penunjang Perkantoran Satuan Pelayanan TTA Bimoku	Sudah Direklas
225	'02203	403853	BALAI PENGELOLA TRANSPORTASI DARAT NUSA TENGGARA TIMUR	532111	Belanja Modal Peralatan dan Mesin	3050206085	15	166.500	2.497.500	Belanja Pengadaan Peralatan Penunjang Perkantoran Satuan Pelayanan TTA Bimoku	Sudah Direklas
226	'02203	403853	BALAI PENGELOLA TRANSPORTASI DARAT NUSA TENGGARA TIMUR	532111	Belanja Modal Peralatan dan Mesin	3050206085	4	721.500	2.886.000	Belanja Pengadaan Peralatan Penunjang Perkantoran Satuan Pelayanan TTA Bimoku	Sudah Direklas
227	'02203	403853	BALAI PENGELOLA TRANSPORTASI DARAT NUSA TENGGARA TIMUR	526112	Belanja Peralatan Dan Mesin Untuk Diserahkar	7010101002	1	14.956.800	14.956.800	BANTUAN TEKNIS PERLENGKAPAN JALAN PAKU JALAN BULAT (TEMPERED)DI RUAS 022 (WAERUNU BTS. KOTA LARANTUKA)	Sudah Direklas
228	'02203	403855	BALAI PENGELOLA TRANSPORTASI DARAT KALIMANTAN SELATAN	526113	Belanja Gedung Dan Bangunan Untuk Diserahk	7010101003	1	125.750.790	125.750.790	SUPERVISI PEMBANGUNAN HALTE SUNGAI KOTA BANJARMASIN 3 UNIT DI LOKASI KUBAH BASIRIH, DEPAN KANTOR WALIKOTA DAN DEPAN MENARA PANDANG	Sudah Direklas
229	'02203	403855	BALAI PENGELOLA TRANSPORTASI DARAT KALIMANTAN SELATAN	532111	Belanja Modal Peralatan dan Mesin	7010101003	1	405.424.500	405.424.500	PENGADAAN DAN PEMASANGAN RAMBU SUNGAI DI DAS MARTAPURA (100 UNIT)	Sudah Direklas
230	'02203	403857	BALAI PENGELOLA TRANSPORTASI DARAT KALIMANTAN TENGAH	533115	Belanja Modal Perencanaan dan Pengawasan (	8010101007	1	99.600.000	99.600.000	PENYUSUNAN DOKUMEN STUDI LINGKUNGAN PEMBANGUNAN UPPKB SIMPANG RUNTU	Sudah Direklas
231	'02203	403857	BALAI PENGELOLA TRANSPORTASI DARAT KALIMANTAN TENGAH	533115	Belanja Modal Perencanaan dan Pengawasan (	8010101007	1	99.999.900	99.999.900	PENYUSUNAN DOKUMEN ANALISIS DAMPAK LALU LINTAS PEMBANGUNAN UPPKB SIMPANG RUNTU	Sudah Direklas
232	'02203	403857	BALAI PENGELOLA TRANSPORTASI DARAT KALIMANTAN TENGAH	533115	Belanja Modal Perencanaan dan Pengawasan (	8010101999	1	98.901.000	98.901.000	PENYUSUNAN DOKUMEN REVIEW DED PEMBANGUNAN UPPKB PASAR PANAS	Sudah Direklas
233	'02203	403858	BALAI PENGELOLA TRANSPORTASI DARAT KALIMANTAN TIMUR	533111	Belanja Modal Gedung dan Bangunan	6070301001	1	755.875.800	755.875.800	Revitalisasi Fasilitas Terminal Penumpang Tipe A Batu Ampar	Sudah Direklas
234	'02203	403858	BALAI PENGELOLA TRANSPORTASI DARAT KALIMANTAN TIMUR	526113	Belanja Gedung Dan Bangunan Untuk Diserahk	7010101003	1	9.900.000	9.900.000	Konsultan Individual Tenaga Ahli Bangunan Gedung Bidang TSDP	Sudah Direklas
235	'02203	403858	BALAI PENGELOLA TRANSPORTASI DARAT KALIMANTAN TIMUR	526113	Belanja Gedung Dan Bangunan Untuk Diserahk	7010101003	1	9.900.000	9.900.000	Konsultan Individual Tenaga Ahli Bangunan Gedung Bidang TSDP	Sudah Direklas
236	'02203	403858	BALAI PENGELOLA TRANSPORTASI DARAT KALIMANTAN TIMUR	526113	Belanja Gedung Dan Bangunan Untuk Diserahk	7010101003	1	9.900.000	9.900.000	Konsultan Individual Tenaga Ahli Bangunan Gedung Bidang TSDP	Sudah Direklas
237	'02203	403858	BALAI PENGELOLA TRANSPORTASI DARAT KALIMANTAN TIMUR	526112	Belanja Peralatan Dan Mesin Untuk Diserahkar	7010101002	1	99.945.000	99.945.000	SUPERVISI BANTUAN TEKNIS PERLENGKAPAN JALAN	Sudah Direklas
238	'02203	403860	BALAI PENGELOLA TRANSPORTASI DARAT SULAWESI SELATAN	532111	Belanja Modal Peralatan dan Mesin	3050201003	7	800.000	5.600.000	Paket Pekerjaan Pengadaan Peralatan Penunjang Perkantoran TTA Latenri Sessu	Sudah Direklas
239	'02203	403860	BALAI PENGELOLA TRANSPORTASI DARAT SULAWESI SELATAN	532111	Belanja Modal Peralatan dan Mesin	3050201003	4	800.000	3.200.000	Paket Pekerjaan Pengadaan Peralatan Penunjang Perkantoran Tambahan PP Bajoe	Sudah Direklas
240	'02203	403860	BALAI PENGELOLA TRANSPORTASI DARAT SULAWESI SELATAN	532111	Belanja Modal Peralatan dan Mesin	3050201003	3	800.000	2.400.000	Paket Pekerjaan Pengadaan Peralatan Penunjang Perkantoran UPPKB Walenrang	Sudah Direklas
241	'02203	403860	BALAI PENGELOLA TRANSPORTASI DARAT SULAWESI SELATAN	532111	Belanja Modal Peralatan dan Mesin	3050204006	6	840.000	5.040.000	Paket Pekerjaan Pengadaan Peralatan Penunjang Perkantoran Tambahan PP Timampu/Sorowako	Sudah Direklas
242	'02203	403860	BALAI PENGELOLA TRANSPORTASI DARAT SULAWESI SELATAN	532111	Belanja Modal Peralatan dan Mesin	3050201003	10	800.000	8.000.000	Paket Pekerjaan Pengadaan Peralatan Penunjang Perkantoran UPPKB Somba Opu	Sudah Direklas
243	'02203	403860	BALAI PENGELOLA TRANSPORTASI DARAT SULAWESI SELATAN	532111	Belanja Modal Peralatan dan Mesin	3050201003	6	800.000	4.800.000	Paket Pengadaan Peralatan Penunjang Perkantoran TTA Watampone	Sudah Direklas
244	'02203	403860	BALAI PENGELOLA TRANSPORTASI DARAT SULAWESI SELATAN	533111	Belanja Modal Gedung dan Bangunan	7010101002	1	1.010.880.000	1.010.880.000	Pengadaan dan Pemasangan LPJU Solar Cell Lengan Ganda di Terminal Tipe A Simbuang Mamuju	Sudah Direklas
245	'02203	403860	BALAI PENGELOLA TRANSPORTASI DARAT SULAWESI SELATAN	532111	Belanja Modal Peralatan dan Mesin	5020605008	1	2.109.000	2.109.000	Pengadaan peralatan Penunjang Perkantoran (UPPKB Datae)	Sudah Direklas
246	'02203	403860	BALAI PENGELOLA TRANSPORTASI DARAT SULAWESI SELATAN	526112	Belanja Peralatan Dan Mesin Untuk Diserahkar	7010101002	1	452.205.000	452.205.000	Bantuan Teknis perlengkapan jalan Prov.Sulsel (Marka Jalan Thermoplastic)	Sudah Direklas
247	'02203	403860	BALAI PENGELOLA TRANSPORTASI DARAT SULAWESI SELATAN	526112	Belanja Peralatan Dan Mesin Untuk Diserahkar	7010101002	1	263.786.250	263.786.250	Bantuan Teknis perlengkapan jalan Prov.Sulsel (Marka Jalan Thermoplastic)	Sudah Direklas
248	'02203	403860	BALAI PENGELOLA TRANSPORTASI DARAT SULAWESI SELATAN	526112	Belanja Peralatan Dan Mesin Untuk Diserahkar	7010101002	1	101.469.200	101.469.200	Bantuan Teknis Pelengkapan Jalan Prov.Sulsel (RPPJ UK.120 x 240 CM	Sudah Direklas
249	'02203	403860	BALAI PENGELOLA TRANSPORTASI DARAT SULAWESI SELATAN	526112	Belanja Peralatan Dan Mesin Untuk Diserahkar	7010101002	1	90.100.000	90.100.000	Supervisi Bantuan Teknis Provinsi Sulawesi Selatan	Sudah Direklas
250	'02203	403860	BALAI PENGELOLA TRANSPORTASI DARAT SULAWESI SELATAN	526112	Belanja Peralatan Dan Mesin Untuk Diserahkar	7010101002	1	27.589.000	27.589.000	Supervisi Bantuan Teknis Prov.Sulbar	Sudah Direklas
251	'02203	403860	BALAI PENGELOLA TRANSPORTASI DARAT SULAWESI SELATAN	533111	Belanja Modal Gedung dan Bangunan	7010101002	1	319.553.665	319.553.665	Supervisi pembangunan Dermaga Pelabuhan Penyeberangan Takabonerate pulau kayuadi selayar	Sudah Direklas
252	'02203	403860	BALAI PENGELOLA TRANSPORTASI DARAT SULAWESI SELATAN	533111	Belanja Modal Gedung dan Bangunan	7010101002	1	264.000.000	264.000.000	Supervisi pembangunan dermaga pelabuhan penyeberangan pasilambena pulau Kalaotoa selayar	Sudah Direklas
253	'02203	403860	BALAI PENGELOLA TRANSPORTASI DARAT SULAWESI SELATAN	533111	Belanja Modal Gedung dan Bangunan	7010101002	1	466.560.000	466.560.000	Pengadaan dan Pemasangan LPJU Solar Cell Lengan Ganda di Terminal Tipe A Simbuang Mamuju	Sudah Direklas
254	'02203	403860	BALAI PENGELOLA TRANSPORTASI DARAT SULAWESI SELATAN	533111	Belanja Modal Gedung dan Bangunan	7010101002	1	77.760.000	77.760.000	Pengadaan dan Pemasangan LPJU Solar Cell Lengan Ganda di Terminal Tipe A Simbuang Mamuju	Sudah Direklas
255	'02203	403861	BALAI PENGELOLA TRANSPORTASI DARAT SULAWESI TENGAH	532111	Belanja Modal Peralatan dan Mesin	3050201003	2	527.500	1.055.000	Belanja Modal Pengadaan Meubelair Satuan Pelayanan UPPKB Kayumalue	Sudah Direklas

No	BAES1	Kode	Nama Satker	Akun	Uraian Akun	Kode Barang	Jumlah Barang	Harga Satuan	Harga Total	Keterangan	Status
256	'02203	403861	BALAI PENGELOLA TRANSPORTASI DARAT SULAWESI TENGAH	532111	Belanja Modal Peralatan dan Mesin	3050206059	1	943.500	943.500	Pengadaan Pendukung Alat Kalibrasi Uji Berkala Kendaraan Bermotor	Sudah Direklas
257	'02203	403861	BALAI PENGELOLA TRANSPORTASI DARAT SULAWESI TENGAH	532111	Belanja Modal Peralatan dan Mesin	3050206014	2	450.000	900.000	Pengadaan Perangkat Sound System	Sudah Direklas
258	'02203	403861	BALAI PENGELOLA TRANSPORTASI DARAT SULAWESI TENGAH	532111	Belanja Modal Peralatan dan Mesin	3050201003	2	527.500	1.055.000	Belanja Modal Pengadaan Meubelair Satuan Pelayanan Pelabuhan Penyeberangan Taipa	Sudah Direklas
259	'02203	403863	BALAI PENGELOLA TRANSPORTASI DARAT GORONTALO	532111	Belanja Modal Peralatan dan Mesin	3060201006	10	611.400	6.114.000	Belanja Modal Peralatan dan Mesin TTA Isimu	Sudah Direklas
260	'02203	403863	BALAI PENGELOLA TRANSPORTASI DARAT GORONTALO	532111	Belanja Modal Peralatan dan Mesin	3100203009	1	200.000	200.000	Belanja Modal Peralatan dan Mesin	Sudah Direklas
261	'02203	403863	BALAI PENGELOLA TRANSPORTASI DARAT GORONTALO	532111	Belanja Modal Peralatan dan Mesin	3050201003	27	467.100	12.611.700	PENGADAAN MESIN DAN PERALATAN KANTOR	Sudah Direklas
262	'02203	403864	BALAI PENGELOLA TRANSPORTASI DARAT SULAWESI UTARA	526112	Belanja Peralatan Dan Mesin Untuk Diserahkar	3180101999	1	202.125.000	202.125.000	Bantuan Teknis Perlengkapan Jalan Sitaro (APJ LED Konvensional) TA 2023	Sudah Direklas
263	'02203	403864	BALAI PENGELOLA TRANSPORTASI DARAT SULAWESI UTARA	532111	Belanja Modal Peralatan dan Mesin	8010101007	1	49.500.000	49.500.000	PENYUSUNAN DED PENINGKATAN PRASARANA TERMINAL TIPE A TANGKOKO TA 2023	Sudah Direklas
264	'02203	403864	BALAI PENGELOLA TRANSPORTASI DARAT SULAWESI UTARA	532111	Belanja Modal Peralatan dan Mesin	8010101007	1	49.500.000	49.500.000	PENYUSUNAN DED PENINGKATAN PRASARANA TERMINAL TIPE A TANGKOKO TA 2023	Sudah Direklas
265	'02203	403864	BALAI PENGELOLA TRANSPORTASI DARAT SULAWESI UTARA	533111	Belanja Modal Gedung dan Bangunan	3180102011	1	360.525.000	360.525.000	Perbaikan Lokasi Rawan Kecelakaan (LRK) Pengadaan dan Pemasangan Guardrail Tipe A 6mm TA 2023	Sudah Direklas
266	'02203	403864	BALAI PENGELOLA TRANSPORTASI DARAT SULAWESI UTARA	532111	Belanja Modal Peralatan dan Mesin	8010101007	1	49.500.000	49.500.000	PENYUSUNAN DOKUMEN ANDALALIN PENINGKATAN/REHABILITASI PELABUHAN PENYEBERANGAN PANANARU	Sudah Direklas
267	'02203	403864	BALAI PENGELOLA TRANSPORTASI DARAT SULAWESI UTARA	532111	Belanja Modal Peralatan dan Mesin	8010101007	1	49.500.000	49.500.000	PENYUSUNAN DOKUMEN LINGKUNGAN (UKL-UPL/DPLH) PENINGKATAN/REHABILITASI PELABUHAN PENYEBERANGAN PANANARU TA 2023	Sudah Direklas
268	'02203	403864	BALAI PENGELOLA TRANSPORTASI DARAT SULAWESI UTARA	532111	Belanja Modal Peralatan dan Mesin	8010101007	1	49.500.000	49.500.000	PENYUSUNAN DOKUMEN LINGKUNGAN (UKL-UPL/DPLH)REVITALISASI TERMINAL TIPE A MALALAYANG	Sudah Direklas
269	'02203	403864	BALAI PENGELOLA TRANSPORTASI DARAT SULAWESI UTARA	532111	Belanja Modal Peralatan dan Mesin	8010101007	1	34.500.000	34.500.000	PENYUSUNAN STANDAR TEKNIS PEMBUANGAN AIR LIMBAH CAIR DOMESTIK PENINGKATAN/ REHABILITASI PELABUHAN PENYEBERANGAN PANANARU	Sudah Direklas
270	'02203	403864	BALAI PENGELOLA TRANSPORTASI DARAT SULAWESI UTARA	532111	Belanja Modal Peralatan dan Mesin	8010101007	1	24.500.000	24.500.000	PENYUSUNAN STANDAR TEKNIS PEMBUANGA AIR LIMBAH CAIR DOMESTIK TERMINAL TIPE A MALALAYANG	Sudah Direklas
271	'02203	403864	BALAI PENGELOLA TRANSPORTASI DARAT SULAWESI UTARA	532111	Belanja Modal Peralatan dan Mesin	8010101007	1	49.500.000	49.500.000	PENYUSUNAN DOKUMEN ANDALALIN REVITALISASI TERMINAL TIPE A MALALAYANG	Sudah Direklas
272	'02203	403864	BALAI PENGELOLA TRANSPORTASI DARAT SULAWESI UTARA	533111	Belanja Modal Gedung dan Bangunan	3180102011	1	504.735.000	504.735.000	Perbaikan Lokasi Rawan Kecelakaan (LRK) Pengadaan dan Pemasangan Guardrail Tipe A 6mm TA 2023	Sudah Direklas
273	'02203	403864	BALAI PENGELOLA TRANSPORTASI DARAT SULAWESI UTARA	532111	Belanja Modal Peralatan dan Mesin	8010101007	1	49.500.000	49.500.000	PENYUSUNAN DOKUMEN LINGKUNGAN (UKL-UPL/DPLH) PENINGKATAN/REHABILITASI PELABUHAN PENYEBERANGAN PANANARU TA 2023	Sudah Direklas
274	'02203	403864	BALAI PENGELOLA TRANSPORTASI DARAT SULAWESI UTARA	532111	Belanja Modal Peralatan dan Mesin	8010101007	1	34.500.000	34.500.000	PENYUSUNAN STANDAR TEKNIS PEMBUANGAN AIR LIMBAH CAIR DOMESTIK PENINGKATAN/ REHABILITASI PELABUHAN PENYEBERANGAN PANANARU	Sudah Direklas
275	'02203	403864	BALAI PENGELOLA TRANSPORTASI DARAT SULAWESI UTARA	532111	Belanja Modal Peralatan dan Mesin	8010101007	1	24.500.000	24.500.000	PENYUSUNAN STANDAR TEKNIS PEMBUANGA AIR LIMBAH CAIR DOMESTIK TERMINAL TIPE A MALALAYANG	Sudah Direklas
276	'02203	403864	BALAI PENGELOLA TRANSPORTASI DARAT SULAWESI UTARA	532111	Belanja Modal Peralatan dan Mesin	8010101007	1	49.500.000	49.500.000	PENYUSUNAN DOKUMEN ANDALALIN PENINGKATAN/REHABILITASI PELABUHAN PENYEBERANGAN PANANARU	Sudah Direklas
277	'02203	403864	BALAI PENGELOLA TRANSPORTASI DARAT SULAWESI UTARA	532111	Belanja Modal Peralatan dan Mesin	8010101007	1	49.500.000	49.500.000	PENYUSUNAN DOKUMEN ANDALALIN REVITALISASI TERMINAL TIPE A MALALAYANG	Sudah Direklas
278	'02203	403864	BALAI PENGELOLA TRANSPORTASI DARAT SULAWESI UTARA	532111	Belanja Modal Peralatan dan Mesin	8010101007	1	49.500.000	49.500.000	PENYUSUNAN DOKUMEN LINGKUNGAN (UKL-UPL/DPLH)REVITALISASI TERMINAL TIPE A MALALAYANG	Sudah Direklas
279	'02203	403864	BALAI PENGELOLA TRANSPORTASI DARAT SULAWESI UTARA	532111	Belanja Modal Peralatan dan Mesin	8010101007	1	13.500.000	13.500.000	Supervisi Perbaikan Lokasi Rawan Kecelakaan (LRK)	Sudah Direklas
280	'02203	403864	BALAI PENGELOLA TRANSPORTASI DARAT SULAWESI UTARA	533111	Belanja Modal Gedung dan Bangunan	8010101007	1	29.850.000	29.850.000	Supervisi Peningkatan/Rehabilitasi Pelabuhan Penyeberangan Pananaru	Sudah Direklas
281	'02203	403864	BALAI PENGELOLA TRANSPORTASI DARAT SULAWESI UTARA	532111	Belanja Modal Peralatan dan Mesin	8010101007	1	49.500.000	49.500.000	Penyusunan Feasibility Study Revitalisasi Terminal Tipe A Malalayang TA 2023	Sudah Direklas
282	'02203	403864	BALAI PENGELOLA TRANSPORTASI DARAT SULAWESI UTARA	532111	Belanja Modal Peralatan dan Mesin	8010101007	1	49.500.000	49.500.000	Penyusunan DED Revitalisasi Terminal Tipe A Malalayang Tahun 2023	Sudah Direklas
283	'02203	403864	BALAI PENGELOLA TRANSPORTASI DARAT SULAWESI UTARA	532111	Belanja Modal Peralatan dan Mesin	8010101007	1	49.500.000	49.500.000	Penyusunan Feasibility Study Revitalisasi Terminal Tipe A Malalayang TA 2023	Sudah Direklas
284	'02203	403864	BALAI PENGELOLA TRANSPORTASI DARAT SULAWESI UTARA	526112	Belanja Peralatan Dan Mesin Untuk Diserahkar	3180101999	1	61.687.500	61.687.500	Bantuan Teknis Perlengkapan Jalan Sitaro (APJ LED Konvensional) TA 2023	Sudah Direklas
285	'02203	403864	BALAI PENGELOLA TRANSPORTASI DARAT SULAWESI UTARA	532111	Belanja Modal Peralatan dan Mesin	8010101007	1	49.500.000	49.500.000	Penyusunan DED Revitalisasi Terminal Tipe A Malalayang Tahun 2023	Sudah Direklas
286	'02203	403864	BALAI PENGELOLA TRANSPORTASI DARAT SULAWESI UTARA	526112	Belanja Peralatan Dan Mesin Untuk Diserahkar	3180101999	1	77.437.500	77.437.500	Bantuan Teknis Perlengkapan Jalan Sitaro (APJ LED Konvensional) TA 2023	Sudah Direklas
287	'02203	403864	BALAI PENGELOLA TRANSPORTASI DARAT SULAWESI UTARA	532111	Belanja Modal Peralatan dan Mesin	8010101007	1	49.500.000	49.500.000	Penyusunan DED Peningkatan Sarana dan Prasarana Terminal Tipe A Liwas (Kantor BPTD)	Sudah Direklas
288	'02203	403864	BALAI PENGELOLA TRANSPORTASI DARAT SULAWESI UTARA	532111	Belanja Modal Peralatan dan Mesin	8010101007	1	49.500.000	49.500.000	PENYUSUNAN DED PEMBANGUNAN HALTE DANAU TONDANO TAHUN 2023	Sudah Direklas
289	'02203	403864	BALAI PENGELOLA TRANSPORTASI DARAT SULAWESI UTARA	532111	Belanja Modal Peralatan dan Mesin	8010101007	1	49.500.000	49.500.000	PENYUSUNAN FEASIBILITY STUDY PEMBANGUNAN HALTE DANAU TONDANO TAHUN 2023	Sudah Direklas
290	'02203	403864	BALAI PENGELOLA TRANSPORTASI DARAT SULAWESI UTARA	532111	Belanja Modal Peralatan dan Mesin	8010101007	1	49.500.000	49.500.000	PENYUSUNAN DED REHABILITASI PELABUHAN PENYEBERANGAN MIANGAS TAHUN 2023	Sudah Direklas
291	'02203	403864	BALAI PENGELOLA TRANSPORTASI DARAT SULAWESI UTARA	532111	Belanja Modal Peralatan dan Mesin	8010101007	1	49.500.000	49.500.000	PENYUSUNAN DED PENINGKATAN SARANA DAN PRASARANA TERMINAL TIPE A LIWAS (WORKSHOP)	Sudah Direklas
292	'02203	403864	BALAI PENGELOLA TRANSPORTASI DARAT SULAWESI UTARA	532111	Belanja Modal Peralatan dan Mesin	8010101007	1	49.500.000	49.500.000	PENYUSUNAN DED PENINGKATAN SARANA DAN PRASARANA TERMINAL TIPE A LIWAS (MESS PEGAWAI)TAHUN 2023	Sudah Direklas
293	'02203	403864	BALAI PENGELOLA TRANSPORTASI DARAT SULAWESI UTARA	532111	Belanja Modal Peralatan dan Mesin	8010101007	1	49.500.000	49.500.000	Penyusunan DED Peningkatan Sarana dan Prasarana Terminal Tipe A Liwas (Kantor BPTD)	Sudah Direklas
294	'02203	403864	BALAI PENGELOLA TRANSPORTASI DARAT SULAWESI UTARA	532111	Belanja Modal Peralatan dan Mesin	8010101007	1	49.500.000	49.500.000	PENYUSUNAN DED PEMBANGUNAN HALTE DANAU TONDANO TAHUN 2023	Sudah Direklas
295	'02203	403864	BALAI PENGELOLA TRANSPORTASI DARAT SULAWESI UTARA	533111	Belanja Modal Gedung dan Bangunan	3180102011	1	276.402.500	276.402.500	Perbaikan Lokasi Rawan Kecelakaan (LRK) Pengadaan dan Pemasangan Guardrail Tipe A 6mm TA 2023	Sudah Direklas
296	'02203	403864	BALAI PENGELOLA TRANSPORTASI DARAT SULAWESI UTARA	532111	Belanja Modal Peralatan dan Mesin	8010101007	1	49.500.000	49.500.000	PENYUSUNAN FEASIBILITY STUDY PEMBANGUNAN HALTE DANAU TONDANO TAHUN 2023	Sudah Direklas
297	'02203	403864	BALAI PENGELOLA TRANSPORTASI DARAT SULAWESI UTARA	532111	Belanja Modal Peralatan dan Mesin	8010101007	1	49.500.000	49.500.000	PENYUSUNAN DED REHABILITASI PELABUHAN PENYEBERANGAN MIANGAS TAHUN 2023	Sudah Direklas
298	'02203	403864	BALAI PENGELOLA TRANSPORTASI DARAT SULAWESI UTARA	532111	Belanja Modal Peralatan dan Mesin	8010101007	1	49.500.000	49.500.000	PENYUSUNAN DED PENINGKATAN SARANA DAN PRASARANA TERMINAL TIPE A LIWAS (WORKSHOP)	Sudah Direklas
299	'02203	403864	BALAI PENGELOLA TRANSPORTASI DARAT SULAWESI UTARA	532111	Belanja Modal Peralatan dan Mesin	8010101007	1	49.500.000	49.500.000	PENYUSUNAN DED PENINGKATAN SARANA DAN PRASARANA TERMINAL TIPE A LIWAS (MESS PEGAWAI)TAHUN 2023	Sudah Direklas
300	'02203	403864	BALAI PENGELOLA TRANSPORTASI DARAT SULAWESI UTARA	533111	Belanja Modal Gedung dan Bangunan	3180102011	1	60.087.500	60.087.500	Perbaikan Lokasi Rawan Kecelakaan (LRK) Pengadaan dan Pemasangan Guardrail Tipe A 6mm TA 2023	Sudah Direklas
301	'02203	403864	BALAI PENGELOLA TRANSPORTASI DARAT SULAWESI UTARA	526112	Belanja Peralatan Dan Mesin Untuk Diserahkar	3180101999	1	26.250.000	26.250.000	Bantuan Teknis Perlengkapan Jalan Sitaro (APJ LED Konvensional) TA 2023	Sudah Direklas
302	'02203	403864	BALAI PENGELOLA TRANSPORTASI DARAT SULAWESI UTARA	532111	Belanja Modal Peralatan dan Mesin	8020101001	1	31.500.000	31.500.000	Supervisi Perbaikan Lokasi Rawan Kecelakaan (LRK)	Sudah Direklas
303	'02203	403864	BALAI PENGELOLA TRANSPORTASI DARAT SULAWESI UTARA	526112	Belanja Peralatan Dan Mesin Untuk Diserahkar	8020101001	1	35.350.000	35.350.000	Supervisi Bantuan Teknis Perlengkapan Jalan TA 2023	Sudah Direklas
304	'02203	403864	BALAI PENGELOLA TRANSPORTASI DARAT SULAWESI UTARA	533111	Belanja Modal Gedung dan Bangunan	6070301001	1	242.095.950	242.095.950	Peningkatan/Rehabilitasi Pelabuhan Penyeberangan Pananaru	Sudah Direklas
305	'02203	403864	BALAI PENGELOLA TRANSPORTASI DARAT SULAWESI UTARA	532111	Belanja Modal Peralatan dan Mesin	8010101999	1	29.000.000	29.000.000	SUPERVISI PEMELIHARAAN PERLENGKAPAN JALAN TAHUN 2023	Sudah Direklas
306	'02203	403864	BALAI PENGELOLA TRANSPORTASI DARAT SULAWESI UTARA	526112	Belanja Peralatan Dan Mesin Untuk Diserahkar	3180101999	1	157.500.000	157.500.000	Bantuan Teknis Perlengkapan Jalan Sitaro (APJ LED Konvensional) TA 2023	Sudah Direklas
307	'02203	403864	BALAI PENGELOLA TRANSPORTASI DARAT SULAWESI UTARA	526112	Belanja Peralatan Dan Mesin Untuk Diserahkar	8010101007	1	15.150.000	15.150.000	Supervisi Bantuan Teknis Perlengkapan Jalan TA 2023	Sudah Direklas
308	'02203	403865	BALAI PENGELOLA TRANSPORTASI DARAT MALUKU	536111	Belanja Modal Lainnya	3180102011	1	351.000.000	351.000.000	Perbaikan Lokasi Rawan Kecelakaan (Pengadaan Dan Pemasangan Pagar Pengaman Jalan 4M Type 2 Terminal End Lengkung)	Sudah Direklas
309	'02203	403865	BALAI PENGELOLA TRANSPORTASI DARAT MALUKU	536111	Belanja Modal Lainnya	3180101999	1	390.000.000	390.000.000	Perbaikan Lokasi Rawan Kecelakaan (Pengadaan Dan Pemasangan Alat Penerangan Jalan (APJ) Tenaga Surya Lengan Tunggal)	Sudah Direklas
310	'02203	403865	BALAI PENGELOLA TRANSPORTASI DARAT MALUKU	536111	Belanja Modal Lainnya	3180101999	1	228.800.000	228.800.000	Perbaikan Lokasi Rawan Kecelakaan (Pengadaan dan Pemasangan Lampu Peringatan Tenaga Surya (Warning Light Solar Cell) Tiang Lurus)	Sudah Direklas
311	'02203	403865	BALAI PENGELOLA TRANSPORTASI DARAT MALUKU	536111	Belanja Modal Lainnya	3100299001	2	16.600.000	33.200.000	Belanja Modal Laptop dan tablet	Sudah Direklas
312	'02203	403865	BALAI PENGELOLA TRANSPORTASI DARAT MALUKU	536111	Belanja Modal Lainnya	3100102009	1	12.400.000	12.400.000	Belanja Modal Laptop dan tablet	Sudah Direklas
313	'02203	403865	BALAI PENGELOLA TRANSPORTASI DARAT MALUKU	536111	Belanja Modal Lainnya	3180102011	1	78.500.000	78.500.000	Supervisi Perbaikan Lokasi Rawan Kecelakaan (Pengadaan dan Pemasangan Pagar Pengaman Jalan 4M Type 2 Terminal End Lengkung)	Sudah Direklas
314	'02203	403865	BALAI PENGELOLA TRANSPORTASI DARAT MALUKU	536111	Belanja Modal Lainnya	3180101999	1	74.270.100	74.270.100	SUPERVISI PERBAIKAN LOKASI RAWAN KECELAKAAN (PENGADAAN DAN PEMASANGAN ALAT PENERANGAN JALAN (APJ) TENAGA SURYA LENGAN TUNGGAL)	Sudah Direklas
315	'02203	403865	BALAI PENGELOLA TRANSPORTASI DARAT MALUKU	536111	Belanja Modal Lainnya	3180101999	1	59.575.365	59.575.365	SUPERVISI PERBAIKAN LOKASI RAWAN KECELAKAAN (PENGADAAN DAN PEMASANGAN LAMPU PERINGATAN TENAGA SURYA (WARNING LIGHT SOLAR CELL) TIANG LURUS)	Sudah Direklas
316	'02203	403865	BALAI PENGELOLA TRANSPORTASI DARAT MALUKU	536111	Belanja Modal Lainnya	3180101999	1	180.000.000	180.000.000	Perbaikan Lokasi Rawan Kecelakaan (Pengadaan Dan Pemasangan Alat Penerangan Jalan (APJ) Tenaga Surya Lengan Tunggal)	Sudah Direklas
317	'02203	403865	BALAI PENGELOLA TRANSPORTASI DARAT MALUKU	536111	Belanja Modal Lainnya	3180102011	1	162.000.000	162.000.000	Perbaikan Lokasi Rawan Kecelakaan (Pengadaan Dan Pemasangan Pagar Pengaman Jalan 4M Type 2 Terminal End Lengkung)	Sudah Direklas
318	'02203	403865	BALAI PENGELOLA TRANSPORTASI DARAT MALUKU	536111	Belanja Modal Lainnya	3180101999	1	105.600.000	105.600.000	Perbaikan Lokasi Rawan Kecelakaan (Pengadaan dan Pemasangan Lampu Peringatan Tenaga Surya (Warning Light Solar Cell) Tiang Lurus)	Sudah Direklas

No	BAES1	Kode	Nama Satker	Akun	Uraian Akun	Kode Barang	Jumlah Barang	Harga Satuan	Harga Total	Keterangan	Status
319	'02203	403865	BALAI PENGELOLA TRANSPORTASI DARAT MALUKU	536111	Belanja Modal Lainnya	3180102011	1	27.000.000	27.000.000	Perbaikan Lokasi Rawan Kecelakaan (Pengadaan Dan Pemasangan Pagar Pengaman Jalan 4M Type 2 Terminal End Lengkung)	Sudah Direklas
320	'02203	403865	BALAI PENGELOLA TRANSPORTASI DARAT MALUKU	536111	Belanja Modal Lainnya	3180101999	1	30.000.000	30.000.000	Perbaikan Lokasi Rawan Kecelakaan (Pengadaan Dan Pemasangan Alat Penerangan Jalan (APJ) Tenaga Surya Lengan Tunggal)	Sudah Direklas
321	'02203	403865	BALAI PENGELOLA TRANSPORTASI DARAT MALUKU	536111	Belanja Modal Lainnya	3180101999	1	17.600.000	17.600.000	Perbaikan Lokasi Rawan Kecelakaan (Pengadaan dan Pemasangan Lampu Peringatan Tenaga Surya (Warning Light Solar Cell) Tiang Lurus)	Sudah Direklas
322	'02203	403866	BALAI PENGELOLA TRANSPORTASI DARAT MALUKU UTARA	526311	Belanja Barang Bantuan Lainnya Untuk Diserah	7010101002	1	411.930.000	411.930.000	Bantuan Teknis Perlengkapan Jalan Provinsi Maluku Utara	Sudah Direklas
323	'02203	403866	BALAI PENGELOLA TRANSPORTASI DARAT MALUKU UTARA	526311	Belanja Barang Bantuan Lainnya Untuk Diserah	7010101002	1	479.420.000	479.420.000	Bantuan Teknis Perlengkapan Jalan Provinsi Maluku Utara	Sudah Direklas
324	'02203	403869	BALAI PENGELOLA TRANSPORTASI DARAT JAWA TENGAH	532111	Belanja Modal Peralatan dan Mesin	3050201003	4	450.000	1.800.000	UPPKB AJIBARANG - Belanja Modal Peralatan Penunjang Perkantoran (Belanja Kursi rapat Lantor Newstar on 05) no kwitansi 066/KWT/FKP/VII/2023 tgl 31 Juli 2023, CV Fata kalila persada.	Sudah Direklas
325	'02203	403869	BALAI PENGELOLA TRANSPORTASI DARAT JAWA TENGAH	532111	Belanja Modal Peralatan dan Mesin	3050204006	1	700.000	700.000	Pengadaan Belanja Modal UPPKB Tanjung Brebes 2023	Sudah Direklas
326	'02203	403869	BALAI PENGELOLA TRANSPORTASI DARAT JAWA TENGAH	532111	Belanja Modal Peralatan dan Mesin	3050201003	6	450.000	2.700.000	Pengadaan Belanja Modal UPPKB Tanjung Brebes 2023	Sudah Direklas
327	'02203	403869	BALAI PENGELOLA TRANSPORTASI DARAT JAWA TENGAH	532111	Belanja Modal Peralatan dan Mesin	3050201003	5	450.000	2.250.000	Pengadaan Belanja Modal Peralatan dan Mesin UPPKB Subah 2023	Sudah Direklas
328	'02203	403869	BALAI PENGELOLA TRANSPORTASI DARAT JAWA TENGAH	532111	Belanja Modal Peralatan dan Mesin	3050205002	1	900.000	900.000	Pengadaan Belanja Modal Peralatan dan Mesin UPPKB Subah 2023	Sudah Direklas
329	'02203	403869	BALAI PENGELOLA TRANSPORTASI DARAT JAWA TENGAH	532111	Belanja Modal Peralatan dan Mesin	3050201003	12	450.000	5.400.000	Pengadaan Belanja Modal Peralatan dan Mesin UPPKB Banyudono 2023	Sudah Direklas
330	'02203	403869	BALAI PENGELOLA TRANSPORTASI DARAT JAWA TENGAH	532111	Belanja Modal Peralatan dan Mesin	3050205002	1	900.000	900.000	Pengadaan Belanja Modal Peralatan dan Mesin UPPKB Banyudono 2023	Sudah Direklas
331	'02203	403869	BALAI PENGELOLA TRANSPORTASI DARAT JAWA TENGAH	532111	Belanja Modal Peralatan dan Mesin	3050205005	1	800.000	800.000	Pengadaan Belanja Modal Peralatan dan Mesin UPPKB Klepu 2023	Sudah Direklas
332	'02203	403869	BALAI PENGELOLA TRANSPORTASI DARAT JAWA TENGAH	526311	Belanja Barang Bantuan Lainnya Untuk Diserah	7010101002	180	4.500.000	810.000.000	Pengadaan dan Pemasangan Alat Penerangan Jalan Lengan Tunggal Bantuan Teknis Perlengkapan Jalan di Provinsi Jawa Tengah	Sudah Direklas
333	'02203	403869	BALAI PENGELOLA TRANSPORTASI DARAT JAWA TENGAH	526311	Belanja Barang Bantuan Lainnya Untuk Diserah	7010101002	65	4.492.500	292.012.500	Pengadaan dan Pemasangan Alat Penerangan Jalan Lengan Tunggal Bantuan Teknis Perlengkapan Jalan di Provinsi DI Yogyakarta	Sudah Direklas
334	'02203	403869	BALAI PENGELOLA TRANSPORTASI DARAT JAWA TENGAH	526311	Belanja Barang Bantuan Lainnya Untuk Diserah	7010101002	65	10.482.500	681.362.500	Pengadaan dan Pemasangan Alat Penerangan Jalan Lengan Tunggal Bantuan Teknis Perlengkapan Jalan di Provinsi DI Yogyakarta	Sudah Direklas
335	'02203	403869	BALAI PENGELOLA TRANSPORTASI DARAT JAWA TENGAH	526311	Belanja Barang Bantuan Lainnya Untuk Diserah	7010101002	65	386.280	25.108.200	Supervisi Kegiatan Bantuan Teknis Perlengkapan Jalan D.I. Yogyakarta	Sudah Direklas
336	'02203	412735	SEKRETARIAT DIREKTORAT JENDERAL PERHUBUNGAN DARAT	536111	Belanja Modal Lainnya	3030315999	1	832.613.220	832.613.220	Pengadaan Perangkat Penimbangan Kendaraan Bermotor Online dan Penunjang Kinerja Fasilitas Penimbangan	Sudah Direklas
337	'02203	412735	SEKRETARIAT DIREKTORAT JENDERAL PERHUBUNGAN DARAT	536111	Belanja Modal Lainnya	3030315999	1	1.248.919.830	1.248.919.830	Pengadaan Perangkat Penimbangan Kendaraan Bermotor Online dan Penunjang Kinerja Fasilitas Penimbangan	Sudah Direklas
338	'02203	412735	SEKRETARIAT DIREKTORAT JENDERAL PERHUBUNGAN DARAT	532111	Belanja Modal Peralatan dan Mesin	3100203017	3	350.000	1.050.000	Pengadaan Barang-Barang Keperluan Kehumasan II	Sudah Direklas
339	'02203	690663	BALAI PENGELOLA TRANSPORTASI DARAT KEPULAUAN RIAU	521252	Belanja Peralatan dan Mesin - Ekstrakomptabe	3090403061	2	1.000.000	2.000.000	Belanja Barang Perelngkapan Kantor	Sudah Direklas
340	'02203	690663	BALAI PENGELOLA TRANSPORTASI DARAT KEPULAUAN RIAU	521252	Belanja Peralatan dan Mesin - Ekstrakomptabe	3050201001	15	1.000.000	15.000.000	Belanja Barang Perelngkapan Kantor	Sudah Direklas
341	'02203	690665	BALAI PENGELOLA TRANSPORTASI DARAT PAPUA	526311	Belanja Barang Bantuan Lainnya Untuk Diserah	4010132003	1	159.153.800	159.153.800	PENGADAAN DAN PEMASANGAN BANTUAN TEKNIS KESELAMATAN JALAN (ALAT PENERANGAN JALAN TENAGA SURYA) PENDUKUNG KEGIATAN SAIL TELUK CENDRAWASIH 2023	Sudah Direklas
342	'02203	690665	BALAI PENGELOLA TRANSPORTASI DARAT PAPUA	536111	Belanja Modal Lainnya	3180102001	1	15.034.250	15.034.250	PENGADAAN DAN PEMASANGAN PERLENGKAPAN JALAN PRIORITAS NASIONAL (RAMBU PENDAHULU PENUNJUK JURUSAN) PENDUKUNG KEGIATAN SAIL TELUK CENDRAWASIH 2023	Sudah Direklas
343	'02203	690665	BALAI PENGELOLA TRANSPORTASI DARAT PAPUA	526311	Belanja Barang Bantuan Lainnya Untuk Diserah	7010101002	1	2.068.999.400	2.068.999.400	PENGADAAN DAN PEMASANGAN BANTUAN TEKNIS KESELAMATAN JALAN (ALAT PENERANGAN JALAN TENAGA SURYA) PENDUKUNG KEGIATAN SAIL TELUK CENDRAWASIH 2023	Sudah Direklas
344	'02203	690665	BALAI PENGELOLA TRANSPORTASI DARAT PAPUA	536111	Belanja Modal Lainnya	7010101002	1	195.445.250	195.445.250	PENGADAAN DAN PEMASANGAN PERLENGKAPAN JALAN PRIORITAS NASIONAL (RAMBU PENDAHULU PENUNJUK JURUSAN) PENDUKUNG KEGIATAN SAIL TELUK CENDRAWASIH 2023	Sudah Direklas
345	'02203	690665	BALAI PENGELOLA TRANSPORTASI DARAT PAPUA	532111	Belanja Modal Peralatan dan Mesin	3050201003	10	600.000	6.000.000	pembayaran belanja barang berupa Kursi, mebeller staf dan penghancur kertas sesuai pesanan barang nomor 12/PPK_Rutin/BPTDPapua/X/2023 dan sesuai kwitansi pembayaran nomor Kwit/053/BPTD.PAPUA/2023 tanggal 20 November 2023	Sudah Direklas
346	'02203	690665	BALAI PENGELOLA TRANSPORTASI DARAT PAPUA	532111	Belanja Modal Peralatan dan Mesin	3070104108	15	600.000	9.000.000	pembayaran belanja barang berupa Pompa air, Kursi, Televisi dan Kamera sesuai pesan barang nomor 53/PPK_Rutin/BPTDPapua/X/2023 dan sesuai kwitansi pembayaran nomor Kwit/38/BPTD.PAPUA/2023	Sudah Direklas
347	'02203	690665	BALAI PENGELOLA TRANSPORTASI DARAT PAPUA	536111	Belanja Modal Lainnya	7010101002	1	90.205.500	90.205.500	PENGADAAN DAN PEMASANGAN PERLENGKAPAN JALAN PRIORITAS NASIONAL (RAMBU PENDAHULU PENUNJUK JURUSAN) PENDUKUNG KEGIATAN SAIL TELUK CENDRAWASIH 2023	Sudah Direklas
348	'02203	690665	BALAI PENGELOLA TRANSPORTASI DARAT PAPUA	526311	Belanja Barang Bantuan Lainnya Untuk Diserah	7010101005	1	954.922.800	954.922.800	PENGADAAN DAN PEMASANGAN BANTUAN TEKNIS KESELAMATAN JALAN (ALAT PENERANGAN JALAN TENAGA SURYA) PENDUKUNG KEGIATAN SAIL TELUK CENDRAWASIH 2023	Sudah Direklas
349	'02203	690670	BALAI PENGELOLA TRANSPORTASI DARAT SULAWESI BARAT	532111	Belanja Modal Peralatan dan Mesin	3050201003	10	566.100	5.661.000	Pekerjaan Pengadaan Penunjangan Operasional Layanan Perkantoran	Sudah Direklas
350	'02203	690670	BALAI PENGELOLA TRANSPORTASI DARAT SULAWESI BARAT	532111	Belanja Modal Peralatan dan Mesin	3050201002	20	666.000	13.320.000	Pekerjaan Pengadaan Penunjangan Operasional Layanan Perkantoran	Sudah Direklas
351	'02204	287147	KANTOR UNIT PENYELENGGARA PELABUHAN LEWOLEBA	532111	Belanja Modal Peralatan dan Mesin	3050201003	15	500.000	7.500.000	KURSI RAPAT	Sudah Direklas
352	'02204	287228	KANTOR KESYAHBANDARAN DAN OTORITAS PELABUHAN BALIKPAPAN	532111	Belanja Modal Peralatan dan Mesin	3090402031	3	750.000	2.250.000	Pengadaan Peralatan Medsos Kantor Kesyahbandaran dan Otoritas Pelabuhan Kelas I Balikpapan	Sudah Direklas
353	'02204	287370	KANTOR KESYAHBANDARAN DAN OTORITAS PELABUHAN TELUK PALU	532111	Belanja Modal Peralatan dan Mesin	3050201003	81	468.400	37.940.400	Pengadaan Meja dan Kursi Pegawai	Sudah Direklas
354	'02204	287370	KANTOR KESYAHBANDARAN DAN OTORITAS PELABUHAN TELUK PALU	532111	Belanja Modal Peralatan dan Mesin	3050201003	1	470.000	470.000	Pengadaan Meja dan Kursi Pegawai	Sudah Direklas
355	'02204	287406	UNIT PENYELENGGARA PELABUHAN P A R I G I	532111	Belanja Modal Peralatan dan Mesin	3060205999	1	981.238	981.238	Pengadaan Peralatan dan Mesin	Sudah Direklas
356	'02204	287469	KANTOR OTORITAS PELABUHAN UTAMA MAKASAR	532111	Belanja Modal Peralatan dan Mesin	3050201003	36	663.780	23.896.080	Paket Pengadaan Langsung Pengadaan Sarana Internal TA.2023	Sudah Direklas
357	'02204	287541	KANTOR KESYAHBANDARAN DAN OTORITAS PELABUHAN TERNATE	532111	Belanja Modal Peralatan dan Mesin	3050206056	12	750.000	9.000.000	Belanja Modal Peralatan dan Mesin (Pengadaan fasilitas terminal Mangga Dua)	Sudah Direklas
358	'02204	287701	KANTOR KESYAHBANDARAN DAN OTORITAS PELABUHAN LAURENTIUS SAY	521811	Belanja Barang Persediaan Barang Konsumsi	3090204013	1	20.000	20.000	Pembayaran Belanja Barang Persediaan Barang Konsumsi Bulan Januari Sampai Juni 2023	Sudah Direklas
359	'02204	287804	KANTOR KESYAHBANDARAN DAN OTORITAS PELABUHAN SORONG	532111	Belanja Modal Peralatan dan Mesin	4010114999	1	260.000.000	260.000.000	PEMBANGUNAN GAREASI RIB	Sudah Direklas
360	'02204	287811	KANTOR KESYAHBANDARAN DAN OTORITAS PELABUHAN FAK-FAK	523123	Belanja Barang Persediaan Pemeliharaan Peral	3020304012	1	245.000.000	245.000.000	PEKERJAAN PENGADAAN SPAREPART UNTUK KPLP KN.P 347 MILIK KANTOR KSOP FAKFAK	Sudah Direklas
361	'02204	287935	DISTRIK NAVIGASI S O R O N G	523123	Belanja Barang Persediaan Pemeliharaan Peral	8010101999	2	126.040.500	252.081.000	PENGADAAN SUKU CADANG VTS KANTOR DISTRIK NAVIGASI KELAS I SORONG	Sudah Direklas
362	'02204	289822	UNIT PENYELENGGARA PELABUHAN KELAS I SANGKULIRANG	533111	Belanja Modal Gedung dan Bangunan	2010102003	1	44.001.500	44.001.500	Paket Pekerjaan Konsultansi Konstruksi Pekerjaan Supervisi Pembangunan Fasilitas Pelabuhan Tahun Anggaran 2023.	Sudah Direklas
363	'02204	289822	UNIT PENYELENGGARA PELABUHAN KELAS I SANGKULIRANG	533111	Belanja Modal Gedung dan Bangunan	2010102003	1	564.776.500	564.776.500	Paket Pekerjaan Konstruksi Pekerjaan Pembangunan Fasilitas Pokok Pelabuhan.	Sudah Direklas
364	'02204	289822	UNIT PENYELENGGARA PELABUHAN KELAS I SANGKULIRANG	533111	Belanja Modal Gedung dan Bangunan	5040299999	1	15.700.000	15.700.000	Pembayaran Belanja Modal Gedung dan Bangunan berupa Instalasi Listrik Mess sesuai Invoice No. 350/DCTS/SMD-INV/XI/2023, tgl. 17-11-2023	Sudah Direklas
365	'02204	289822	UNIT PENYELENGGARA PELABUHAN KELAS I SANGKULIRANG	533111	Belanja Modal Gedung dan Bangunan	5040299999	1	14.100.000	14.100.000	Pembayaran Belanja Modal Gedung dan Bangunan berupa Instalasi Listrik Rumah Dinas sesuai Invoice No. 351/DCTS/SMD-INV/XI/2023, tgl. 17-11-2023	Sudah Direklas
366	'02204	289822	UNIT PENYELENGGARA PELABUHAN KELAS I SANGKULIRANG	533111	Belanja Modal Gedung dan Bangunan	3050105008	1	189.255.000	189.255.000	PEKERJAAN LETTER SIGN KANTOR UNIT PENYELENGGARA PELABUHAN KELAS I SANGKULIRANG	Sudah Direklas
367	'02204	412772	KANTOR PUSAT DITJEN PERHUBUNGAN LAUT	533111	Belanja Modal Gedung dan Bangunan	8010101999	1	99.234.000	99.234.000	Penyusunan DED Pembangunan Rumah Dinas Ditjen Hubla	Sudah Direklas
368	'02204	412772	KANTOR PUSAT DITJEN PERHUBUNGAN LAUT	536111	Belanja Modal Lainnya	3100204001	2	1.775.000.000	3.550.000.000	Pengadaan Server dan Storage Ditjen Hubla	Sudah Direklas
369	'02204	412848	UNIT PENYELENGGARA PELABUHAN JEPARA	532111	Belanja Modal Peralatan dan Mesin	6010101999	1	6.500.000	6.500.000	Pengadaan Sarana Internal berupa Fasilitas Perkantoran Th.2023.	Sudah Direklas
370	'02204	412848	UNIT PENYELENGGARA PELABUHAN JEPARA	533111	Belanja Modal Gedung dan Bangunan	2010302004	1	196.750.000	196.750.000	Pekerjaan Pembangunan Area Parkir Pelabuhan Jepara Tahun 2023	Sudah Direklas
371	'02204	412920	KANTOR KESYAHBANDARAN DAN OTORITAS PELABUHAN PROBOLINGGO	532111	Belanja Modal Peralatan dan Mesin	5030901001	1	196.192.500	196.192.500	PENGADAAN PENANGKAL PETIR PADA KANTOR KESYAHBANDARAN DAN OTORITAS PELABUHAN KELAS IV PROBOLINGGO	Sudah Direklas
372	'02204	412951	DISTRIK NAVIGASI KELAS I TANJUNG PERAK	536111	Belanja Modal Lainnya	7010101003	1	84.020.000	84.020.000	JASA KONSULTAN PERENCANAAN REPLACEMENT MENARA SUAR BETON 40M PULAU MAMBURIT DAN PEKERJAAN TALAUD DISTRIK NAVIGASI TIPE A KELAS I TANJUNG PERAK TAHUN ANGGARAN 2023	Sudah Direklas
373	'02204	412951	DISTRIK NAVIGASI KELAS I TANJUNG PERAK	536111	Belanja Modal Lainnya	7010101003	1	63.670.000	63.670.000	JASA KONSULTAN PERENCANAAN REPLACEMENT MENARA SUAR BAWEAN T.20M BETON DISTRIK NAVIGASI TIPE A KELAS I TANJUNG PERAK TAHUN ANGGARAN 2023	Sudah Direklas
374	'02204	413070	KANTOR KESYAHBANDARAN DAN OTORITAS PELABUHAN TELUK BAYUR	532111	Belanja Modal Peralatan dan Mesin	3060101036	5	480.000	2.400.000	Pengadaan Sarana Internal (Audio Conference, Microphone Rapat dan CCTV) Pada Kantor KSOP Kelas II Teluk Bayur TA 2023	Sudah Direklas
375	'02204	413086	DISTRIK NAVIGASI TELUK BAYUR	521811	Belanja Barang Persediaan Barang Konsumsi	3080156007	10	144.300	1.443.000	PENGADAAN ALAT TULIS KANTOR	Sudah Direklas
376	'02204	413086	DISTRIK NAVIGASI TELUK BAYUR	523123	Belanja Barang Persediaan Pemeliharaan Peral	3060103004	2	122.100	244.200	PENGADAAN SUKU CADANG KAPAL KN. SIBARU-BARU	Sudah Direklas
377	'02204	413092	KANTOR KESYAHBANDARAN DAN OTORITAS PELABUHAN DUMAI	532111	Belanja Modal Peralatan dan Mesin	3050201003	15	299.700	4.495.500	PAKET PEKERJAAN PENGADAAN PERALATANDAN MESIN (HANDY TALKY, MEGAPHONE, PROYEKTOR. KURSI LIPAT)	Sudah Direklas
378	'02204	413092	KANTOR KESYAHBANDARAN DAN OTORITAS PELABUHAN DUMAI	532111	Belanja Modal Peralatan dan Mesin	3050206013	1	499.500	499.500	PAKET PEKERJAAN PENGADAAN PERALATANDAN MESIN (HANDY TALKY, MEGAPHONE, PROYEKTOR. KURSI LIPAT)	Sudah Direklas

No	BAES1	Kode	Nama Satker	Akun	Uraian Akun	Kode Barang	Jumlah Barang	Harga Satuan	Harga Total	Keterangan	Status
379	'02204	413112	KANTOR KESYAHBANDARAN DAN OTORITAS PELABUHAN BENGKALIS	532111	Belanja Modal Peralatan dan Mesin	3080141251	6	660.000	3.960.000	Pembayaran pekerjaan pengadaan sarana internal pada kantor KSOP Kelas IV Bengkalis Tahun Anggaran 2023	Sudah Direklas
380	'02204	413112	KANTOR KESYAHBANDARAN DAN OTORITAS PELABUHAN BENGKALIS	532111	Belanja Modal Peralatan dan Mesin	3070101127	15	585.000	8.775.000	Pembayaran pekerjaan pengadaan sarana internal pada kantor KSOP Kelas IV Bengkalis Tahun Anggaran 2023	Sudah Direklas
381	'02204	413121	KANTOR KESYAHBANDARAN DAN OTORITAS PELABUHAN BAGAN SIAPI-API	532111	Belanja Modal Peralatan dan Mesin	3060201021	8	525.000	4.200.000	Pengadaan Sarana Internal	Sudah Direklas
382	'02204	413121	KANTOR KESYAHBANDARAN DAN OTORITAS PELABUHAN BAGAN SIAPI-API	533111	Belanja Modal Gedung dan Bangunan	3130102003	1	31.640.000	31.640.000	Pembangunan Sumur Bor Kantor KSOP Kelas IV Bagansiapiapi	Sudah Direklas
383	'02204	413121	KANTOR KESYAHBANDARAN DAN OTORITAS PELABUHAN BAGAN SIAPI-API	533111	Belanja Modal Gedung dan Bangunan	3130102003	1	126.560.000	126.560.000	Pembangunan Sumur Bor Kantor KSOP Kelas IV Bagansiapiapi	Sudah Direklas
384	'02204	413137	KANTOR KESYAHBANDARAN DAN OTORITAS PELABUHAN SELAT PANJANG	532111	Belanja Modal Peralatan dan Mesin	3050201020	50	250.000	12.500.000	Pembayaran Pekerjaan Pengadaan Pembelian Pengadaan Peralatan Perkantoran dan Fasilitas Perkantoran TA 2023.	Sudah Direklas
385	'02204	413287	KANTOR KESYAHBANDARAN DAN OTORITAS PELABUHAN TANJUNG PANDAN	534111	Belanja Modal Jalan dan Jembatan	7010101003	1	401.480.440	401.480.440	Pekerjaan Rehabilitasi Fasilitas Pelabuhan Tanjung Batu Tahun Anggaran 2023	Sudah Direklas
386	'02204	413293	DISTRIK NAVIGASI PALEMBANG	532111	Belanja Modal Peralatan dan Mesin	3050105001	5	630.000	3.150.000	Pengadaan Sarana Internal	Sudah Direklas
387	'02204	413293	DISTRIK NAVIGASI PALEMBANG	532111	Belanja Modal Peralatan dan Mesin	3060101048	5	850.000	4.250.000	Pengadaan Sarana Internal	Sudah Direklas
388	'02204	413313	KANTOR KESYAHBANDARAN DAN OTORITAS PELABUHAN KELAS I PONTIANAK	532111	Belanja Modal Peralatan dan Mesin	3020303010	2	760.000	1.520.000	Honor Pokja Pekerjaan Docking Kapal Patroli KN.P-341 sesuai SK Kepala Biro Layanan Pengadaan dan Pengelolaan Barang Milik Negara nomor KP.004/0573/UKPBK.PHB-2023 tanggal 29 Agustus 2023.	Sudah Direklas
389	'02204	413313	KANTOR KESYAHBANDARAN DAN OTORITAS PELABUHAN KELAS I PONTIANAK	532111	Belanja Modal Peralatan dan Mesin	3010302001	1	920.000	920.000	Pembayaran Honor Pekerjaan Pengadaan dan Pemasangan Lift Gedung Kantor sesuai Surat Keputusan Kepala Biro Layanan Pengadaan dan Pengelolaan Barang Milik Negara nomor : KP.004/UKPBJ.PHB-2023 tanggal 24 Februari 2023	Sudah Direklas
390	'02204	413432	KANTOR KESYAHBANDARAN DAN OTORITAS PELABUHAN TOLI-TOLI	532111	Belanja Modal Peralatan dan Mesin	3060201006	6	342.800	2.056.800	Pengadaan Alat Komunikasi	Sudah Direklas
391	'02204	413432	KANTOR KESYAHBANDARAN DAN OTORITAS PELABUHAN TOLI-TOLI	532111	Belanja Modal Peralatan dan Mesin	3050206013	1	242.800	242.800	Pengadaan Alat Komunikasi	Sudah Direklas
392	'02204	413457	KANTOR UNIT PENYELENGGARA PELABUHAN TANJUNG SILOPO	534111	Belanja Modal Jalan dan Jembatan	4010132001	1	195.000.000	195.000.000	Pembangunan Garasi Kapal Patroli TA. 2023	Sudah Direklas
393	'02204	413576	UNIT PENYELENGGARA PELABUHAN U L U S I A U	533111	Belanja Modal Gedung dan Bangunan	5020406007	1	390.462.300	390.462.300	Pengadaan dan Pemasangan Asecoris Pelabuhan Biaro	Sudah Direklas
394	'02204	413576	UNIT PENYELENGGARA PELABUHAN U L U S I A U	533111	Belanja Modal Gedung dan Bangunan	5020406007	1	581.861.400	581.861.400	Pengadaan dan Pemasangan Asecoris Pelabuhan Tagulandang	Sudah Direklas
395	'02204	413611	UNIT PENYELENGGARA PELABUHAN B U N T A	532111	Belanja Modal Peralatan dan Mesin	3050201003	20	750.000	15.000.000	Pembayaran Belanja Modal Sesuai Kuitansi Nomor : PL.109/1/01/UPP.BUD/2023 Tanggal 22 Februari 2023, BAST Nomor : PL.108/1/01/UPP.BUD/2023 Tanggal 22 Februari 2023	Sudah Direklas
396	'02204	413658	KANTOR UNIT PENYELENGGARA PELABUHAN BABANG	533111	Belanja Modal Gedung dan Bangunan	5020605008	1	39.380.000	39.380.000	RECERVOIR / BAK AIR BERSIH TA.2023	Sudah Direklas
397	'02204	413670	KANTOR KESYAHBANDARAN DAN OTORITAS PELABUHAN BANTEN	536111	Belanja Modal Lainnya	4010101001	1	216.302.925	216.302.925	Pengadaan Studi Bangunan (1 Paket)	Sudah Direklas
398	'02204	413670	KANTOR KESYAHBANDARAN DAN OTORITAS PELABUHAN BANTEN	536111	Belanja Modal Lainnya	4010101001	1	216.302.925	216.302.925	Pengadaan Studi Bangunan (1 Paket)	Sudah Direklas
399	'02204	413670	KANTOR KESYAHBANDARAN DAN OTORITAS PELABUHAN BANTEN	532111	Belanja Modal Peralatan dan Mesin	8010101002	1	23.665.200	23.665.200	Pembayaran Belanja Modal Aplikasi The IMO Vega Database (1 Set)	Sudah Direklas
400	'02204	413689	UNIT PENYELENGGARA PELABUHAN BAWEAN	532111	Belanja Modal Peralatan dan Mesin	8010101999	1	7.000.000	7.000.000	Penggandaan dan Penjilidan Dokumen lelang dan Kontrak Pengadaan Mesin Kapal	Sudah Direklas
401	'02204	413689	UNIT PENYELENGGARA PELABUHAN BAWEAN	533113	Belanja Modal Upah Tenaga Kerja dan Honor P	4010101001	2	1.020.000	2.040.000	Honor Panitia Lelang Rehabilitasi Gedung Kantor	Sudah Direklas
402	'02204	413689	UNIT PENYELENGGARA PELABUHAN BAWEAN	533111	Belanja Modal Gedung dan Bangunan	4010101001	1	2.013.000	2.013.000	Penggandaan dan Penjilidan dokumen lelang dan Kontrak Rehabilitasi Gedung Kantor	Sudah Direklas
403	'02204	413689	UNIT PENYELENGGARA PELABUHAN BAWEAN	532111	Belanja Modal Peralatan dan Mesin	8010101999	5	760.000	3.800.000	Pembayaran Honor Panitia Lelang Docking Kapal	Sudah Direklas
404	'02204	413689	UNIT PENYELENGGARA PELABUHAN BAWEAN	533111	Belanja Modal Gedung dan Bangunan	6020202999	1	9.810.000	9.810.000	Penggandaan dan Penjilidan dokumen lelang dan kontrak serta ATK	Sudah Direklas
405	'02204	413689	UNIT PENYELENGGARA PELABUHAN BAWEAN	533113	Belanja Modal Upah Tenaga Kerja dan Honor P	4010101001	1	8.047.000	8.047.000	Perencanaan Rehabilitasi Gedung Kantor	Sudah Direklas
406	'02204	413689	UNIT PENYELENGGARA PELABUHAN BAWEAN	533113	Belanja Modal Upah Tenaga Kerja dan Honor P	4010118001	1	9.235.200	9.235.200	PRENCANAAN REHABILITASI TERMINAL PENUMPANG	Sudah Direklas
407	'02204	413709	KANTOR UNIT PENYELENGGARA PELABUHAN MACCINI BAJI	532111	Belanja Modal Peralatan dan Mesin	4010101001	1	64.541.000	64.541.000	Paket Pengadaan Pembuatan Cubicle Gedung Kantor UPP Maccini Baji	Sudah Direklas
408	'02204	413709	KANTOR UNIT PENYELENGGARA PELABUHAN MACCINI BAJI	532111	Belanja Modal Peralatan dan Mesin	4010101001	1	184.783.000	184.783.000	Paket Pengadaan Pembuatan Cubicle gedung Pelayanan Kantor UPP Maccini Baji	Sudah Direklas
409	'02204	413709	KANTOR UNIT PENYELENGGARA PELABUHAN MACCINI BAJI	532111	Belanja Modal Peralatan dan Mesin	3050201003	30	699.300	20.979.000	Paket Pengadaan Sarana Internal	Sudah Direklas
410	'02204	413715	UNIT PENYELENGGARA PELABUHAN LABUHAN LOMBOK	533111	Belanja Modal Gedung dan Bangunan	4030101005	1	2.802.384	2.802.384	'1 (satu) Peket Pekerjaan Belanja Modal Gedung dan Bangunan Pembangunan Fasilitas Penunjang Pelabuhan Berupa Canopy dan Rambu	Sudah Direklas
411	'02204	413715	UNIT PENYELENGGARA PELABUHAN LABUHAN LOMBOK	533111	Belanja Modal Gedung dan Bangunan	4010125005	1	3.885.608	3.885.608	'1 (satu) Peket Pekerjaan Belanja Modal Gedung dan Bangunan Pembangunan Fasilitas Penunjang Pelabuhan Berupa Canopy dan Rambu	Sudah Direklas
412	'02204	413715	UNIT PENYELENGGARA PELABUHAN LABUHAN LOMBOK	533111	Belanja Modal Gedung dan Bangunan	4030101005	1	16.814.303	16.814.303	'1 (satu) Peket Pekerjaan Belanja Modal Gedung dan Bangunan Pembangunan Fasilitas Penunjang Pelabuhan Berupa Canopy dan Rambu	Sudah Direklas
413	'02204	413715	UNIT PENYELENGGARA PELABUHAN LABUHAN LOMBOK	533111	Belanja Modal Gedung dan Bangunan	4010125005	1	23.313.647	23.313.647	'1 (satu) Peket Pekerjaan Belanja Modal Gedung dan Bangunan Pembangunan Fasilitas Penunjang Pelabuhan Berupa Canopy dan Rambu	Sudah Direklas
414	'02204	413730	KANTOR KESYAHBANDARAN DAN OTORITAS PELABUHAN TANJUNG WANGI	533111	Belanja Modal Gedung dan Bangunan	4010203010	1	15.000.000	15.000.000	Biaya Pembayaran Jasa Appraisal Pengadaan Rumah Dinas Operasional	Sudah Direklas
415	'02204	417874	UNIT PENYELENGGARA PELABUHAN LABUHAN	532111	Belanja Modal Peralatan dan Mesin	3110102016	3	978.750	2.936.250	Belanja Modal Peralatan dan Mesin Meteran Digital	Sudah Direklas
416	'02204	417874	UNIT PENYELENGGARA PELABUHAN LABUHAN	533111	Belanja Modal Gedung dan Bangunan	6070301001	1	211.092.000	211.092.000	Belanja Modal Gedung dan Bangunan Renovasi dan Peluasan Gedung Kantor UPP Kelas III Labuhan	Sudah Direklas
417	'02204	417874	UNIT PENYELENGGARA PELABUHAN LABUHAN	533111	Belanja Modal Gedung dan Bangunan	6070301001	1	211.092.000	211.092.000	Belanja Modal Gedung dan Bangunan Renovasi dan Peluasan Gedung Kantor UPP Kelas III Labuhan	Sudah Direklas
418	'02204	439200	PENINGKATAN FUNGSI KEPELABUHAN PUSAT	532111	Belanja Modal Peralatan dan Mesin	8020101001	1	1.531.500.000	1.531.500.000	PENGADAAN PERALATAN BONGKAR MUAT TRUK KONTAINER 1 (SATU) UNIT UNTUK KUPP KELAS III KOKAS	Sudah Direklas
419	'02204	439200	PENINGKATAN FUNGSI KEPELABUHAN PUSAT	532111	Belanja Modal Peralatan dan Mesin	8020101001	1	2.758.000.000	2.758.000.000	PENGADAAN PERALATAN BONGKAR MUAT TRUK KONTAINER 2 (DUA) UNIT UNTUK KUPP KELAS III KOLONEDALE	Sudah Direklas
420	'02204	439200	PENINGKATAN FUNGSI KEPELABUHAN PUSAT	532111	Belanja Modal Peralatan dan Mesin	8020101001	1	1.379.000.000	1.379.000.000	PENGADAAN PERALATAN BONGKAR MUAT TRUK KONTAINER 1 (SATU) UNIT UNTUK KUPP KELAS III PARIGI	Sudah Direklas
421	'02204	439454	PENINGKATAN KESELAMATAN LALU LINTAS ANGKUTAN LAUT PUSAT	532111	Belanja Modal Peralatan dan Mesin	8010101002	1	4.890.000.000	4.890.000.000	Pengadaan Perangkat Keras Untuk Pendukung Sistem Aplikasi Inaportnet Paket Microservices Smart dan API Management	Sudah Direklas
422	'02204	439454	PENINGKATAN KESELAMATAN LALU LINTAS ANGKUTAN LAUT PUSAT	532111	Belanja Modal Peralatan dan Mesin	8010101002	1	1.240.000.000	1.240.000.000	Pengadaan Perangkat Keras Untuk Pendukung Sistem Aplikasi Inaportnet Paket Priviledge Access Management	Sudah Direklas
423	'02204	439454	PENINGKATAN KESELAMATAN LALU LINTAS ANGKUTAN LAUT PUSAT	532111	Belanja Modal Peralatan dan Mesin	8010101002	1	4.850.000.000	4.850.000.000	Pengadaan Perangkat Keras Untuk Pendukung Sistem Aplikasi Inaportnet Paket Server Protection	Sudah Direklas
424	'02204	517911	UNIT PENYELENGGARA PELABUHAN B I N T U N I	532111	Belanja Modal Peralatan dan Mesin	3050201003	6	550.000	3.300.000	PENGADAAN SARANA INTERNAL (KURSI RAPAT, MESIN SCAN A3, AC, LEMARI BESI, KURSI KERJA, MEJA KERJA, SOFA)	Sudah Direklas
425	'02204	521573	UNIT PENYELENGGARA PELABUHAN PANIPAHAN	532111	Belanja Modal Peralatan dan Mesin	3050201003	19	500.000	9.500.000	Belanja Modal Peralatan dan Mesin	Sudah Direklas
426	'02204	521768	UNIT PENYELENGGARA PELABUHAN TILAMUTA	534111	Belanja Modal Jalan dan Jembatan	7010101003	1	2.501.269.400	2.501.269.400	PEKERJAAN PEMBANGUNAN PELABUHAN TILAMUTA	Sudah Direklas
427	'02204	521768	UNIT PENYELENGGARA PELABUHAN TILAMUTA	534111	Belanja Modal Jalan dan Jembatan	7010101003	1	238.874.851	238.874.851	Pekerjaan Supervisi Pembangunan Pelabuhan Tilamuta	Sudah Direklas
428	'02204	521768	UNIT PENYELENGGARA PELABUHAN TILAMUTA	534111	Belanja Modal Jalan dan Jembatan	7010101003	1	4.743.761.640	4.743.761.640	PEKERJAAN PEMBANGUNAN PELABUHAN TILAMUTA	Sudah Direklas
429	'02204	521768	UNIT PENYELENGGARA PELABUHAN TILAMUTA	534111	Belanja Modal Jalan dan Jembatan	7010101003	1	5.580.046.560	5.580.046.560	PEKERJAAN PEMBANGUNAN PELABUHAN TILAMUTA	Sudah Direklas
430	'02204	521768	UNIT PENYELENGGARA PELABUHAN TILAMUTA	534111	Belanja Modal Jalan dan Jembatan	7010101003	1	5.580.046.560	5.580.046.560	PEKERJAAN PEMBANGUNAN PELABUHAN TILAMUTA	Sudah Direklas
431	'02204	521768	UNIT PENYELENGGARA PELABUHAN TILAMUTA	534111	Belanja Modal Jalan dan Jembatan	7010101003	1	148.587.548	148.587.548	Pekerjaan Supervisi Pembangunan Pelabuhan Tilamuta	Sudah Direklas
432	'02204	521822	UNIT PENYELENGGARA PELABUHAN M A J E N E	534111	Belanja Modal Jalan dan Jembatan	7010101003	1	184.666.000	184.666.000	Rehabilitasi Berat Pagar Pelabuhan Palipi	Sudah Direklas
433	'02204	521822	UNIT PENYELENGGARA PELABUHAN M A J E N E	534111	Belanja Modal Jalan dan Jembatan	4040104999	1	215.445.000	215.445.000	Rehabilitasi Berat Pagar Pelabuhan Palipi	Sudah Direklas
434	'02204	521840	UNIT PENYELENGGARA PELABUHAN S I N J A I	532111	Belanja Modal Peralatan dan Mesin	3050201003	43	500.000	21.500.000	PENGADAAN FASILITAS PERKANTORAN	Sudah Direklas
435	'02204	521967	UNIT PENYELENGGARA PELABUHAN POMAKO I/POMAKO II	532111	Belanja Modal Peralatan dan Mesin	3050201003	20	750.000	15.000.000	PAKET PEKERJAAN PENGADAAN SARANA INTERNAL KANTOR	Sudah Direklas
436	'02204	559222	KANTOR UNIT PENYELENGGARA PELABUHAN BATAHAN	532111	Belanja Modal Peralatan dan Mesin	3010312020	100	18.315	1.831.500	Pengadaan Alat Keselamatan Kapal Patroli	Sudah Direklas
437	'02204	559222	KANTOR UNIT PENYELENGGARA PELABUHAN BATAHAN	532111	Belanja Modal Peralatan dan Mesin	3050203999	2	499.500	999.000	Pengadaan Alat Keselamatan Kapal Patroli	Sudah Direklas
438	'02204	559222	KANTOR UNIT PENYELENGGARA PELABUHAN BATAHAN	532111	Belanja Modal Peralatan dan Mesin	3070101162	2	421.800	843.600	Pengadaan Alat Keselamatan Kapal Patroli	Sudah Direklas
439	'02204	559222	KANTOR UNIT PENYELENGGARA PELABUHAN BATAHAN	532111	Belanja Modal Peralatan dan Mesin	3170119038	16	589.000	9.424.000	Pengadaan Alat Keselamatan Kapal Patroli	Sudah Direklas
440	'02204	559222	KANTOR UNIT PENYELENGGARA PELABUHAN BATAHAN	532111	Belanja Modal Peralatan dan Mesin	3150301004	20	327.450	6.549.000	Pengadaan Alat Keselamatan Kapal Patroli	Sudah Direklas
441	'02204	559222	KANTOR UNIT PENYELENGGARA PELABUHAN BATAHAN	532111	Belanja Modal Peralatan dan Mesin	3080107011	6	355.200	2.131.200	Pengadaan Alat Keselamatan Kapal Patroli	Sudah Direklas
442	'02204	559222	KANTOR UNIT PENYELENGGARA PELABUHAN BATAHAN	532111	Belanja Modal Peralatan dan Mesin	3060308999	1	426.351	426.351	Pengadaan Alat Keselamatan Kapal Patroli	Sudah Direklas
443	'02204	559292	KANTOR KESYAHBANDARAN DAN OTORITAS PELABUHAN KELAS III SATUI	536111	Belanja Modal Lainnya	7010101003	1	79.603.600	79.603.600	Pekerjaan Pengadaan Jasa Konsultansi Untuk DED Bangunan/Gedung	Sudah Direklas
444	'02204	559292	KANTOR KESYAHBANDARAN DAN OTORITAS PELABUHAN KELAS III SATUI	536111	Belanja Modal Lainnya	7010101003	1	19.608.200	19.608.200	Pekerjaan Pengadaan Jasa Konsultansi Untuk DED Bangunan/Gedung	Sudah Direklas
445	'02204	559463	UNIT PENYELENGGARA PELABUHAN WONRELI	533111	Belanja Modal Gedung dan Bangunan	7010101004	1	96.638.543	96.638.543	Supervisi Pengembangan Fasilitas Pelabuhan Moa Tahun Anggaran 2023	Sudah Direklas
446	'02204	559491	UNIT PENYELENGGARA PELABUHAN GILIMANUK	533111	Belanja Modal Gedung dan Bangunan	3050201016	2	3.950.000	7.900.000	Belanja Modal Gedung dan Bangunan (Perlengkapan Pos Jaga)	Sudah Direklas
447	'02204	559531	UNIT PENYELENGGARA PELABUHAN SEBA	532111	Belanja Modal Peralatan dan Mesin	3050206058	400	75.000	30.000.000	PENGADAAN SARANA INTERNAL TA.2023	Sudah Direklas
448	'02204	559594	KANTOR UNIT PENYELENGGARA PELABUHAN RAJA AMPAT	534111	Belanja Modal Jalan dan Jembatan	7010101003	1	100.199.700	100.199.700	PEKERJAAN SUPERVISI REHABILITASI FASILITAS PELABUHAN LAUT PULAU FANI TA. 2023	Sudah Direklas
449	'02205	288042	KANTOR PUSAT DITJEN PERHUBUNGAN UDARA	532111	Belanja Modal Peralatan dan Mesin	8010101001	8	2.000.000	16.000.000	Pengadaan Belanja Modal dan Mesin berupa Memori 16 GB DDR dan Microsoft Office Original	Sudah Direklas
450	'02205	288042	KANTOR PUSAT DITJEN PERHUBUNGAN UDARA	532111	Belanja Modal Peralatan dan Mesin	8010101001	2	2.497.500	4.995.000	Pengadaan Microsoft Office Home dan Student	Sudah Direklas

No	BAES1	Kode	Nama Satker	Akun	Uraian Akun	Kode Barang	Jumlah Barang	Harga Satuan	Harga Total	Keterangan	Status
451	'02205	288241	KANTOR UPBU JAPURA	523123	Belanja Barang Persediaan Pemeliharaan Peral	7010101002	1	150.187.163	150.187.163	Pemeliharaan peralatan dan mesin. Pekerjaan pengadaan suku cadang peralatan elektronika dan listrik penerbangan.	Sudah Direklas
452	'02205	288499	KANTOR UPBUA MUHAMMAD SALAHUDDIN	533111	Belanja Modal Gedung dan Bangunan	7010101006	1	1.442.002.651	1.442.002.651	PEKERJAAN PENANGANAN BANJIR ROB DI BANDARA	Sudah Direklas
453	'02205	288588	KANTOR UPBU DOMINE EDUARD OSOK	536111	Belanja Modal Lainnya	7010101003	1	314.518.000	314.518.000	PEKERJAAN PENYUSUNAN DOKUMEN STUDI KELAYAKAN FINANSIAL BUSINESS AREA DAN COMMERCIAL PARK BANDAR UDARA DEO SORONG	Sudah Direklas
454	'02205	288588	KANTOR UPBU DOMINE EDUARD OSOK	536111	Belanja Modal Lainnya	7010101003	1	314.518.000	314.518.000	PEKERJAAN PENYUSUNAN DOKUMEN STUDI KELAYAKAN FINANSIAL BUSINESS AREA DAN COMMERCIAL PARK BANDAR UDARA DEO SORONG	Sudah Direklas
455	'02205	288588	KANTOR UPBU DOMINE EDUARD OSOK	536111	Belanja Modal Lainnya	7010101003	1	314.518.000	314.518.000	PEKERJAAN PENYUSUNAN DOKUMEN STUDI KELAYAKAN FINANSIAL BUSINESS AREA DAN COMMERCIAL PARK BANDAR UDARA DEO SORONG	Sudah Direklas
456	'02205	288588	KANTOR UPBU DOMINE EDUARD OSOK	536111	Belanja Modal Lainnya	7010101003	1	168.048.000	168.048.000	PEKERJAAN PENYUSUNAN DOKUMEN STUDI KELAYAKAN FINANSIAL MRO BENGKEL PEMELIHARAAN PESAWAT BANDAR UDARA DEO SORONG	Sudah Direklas
457	'02205	288588	KANTOR UPBU DOMINE EDUARD OSOK	536111	Belanja Modal Lainnya	7010101003	1	168.048.000	168.048.000	PEKERJAAN PENYUSUNAN DOKUMEN STUDI KELAYAKAN FINANSIAL MRO BENGKEL PEMELIHARAAN PESAWAT BANDAR UDARA DEO SORONG	Sudah Direklas
458	'02205	288588	KANTOR UPBU DOMINE EDUARD OSOK	536111	Belanja Modal Lainnya	7010101003	1	168.048.000	168.048.000	PEKERJAAN PENYUSUNAN DOKUMEN STUDI KELAYAKAN FINANSIAL MRO BENGKEL PEMELIHARAAN PESAWAT BANDAR UDARA DEO SORONG	Sudah Direklas
459	'02205	288588	KANTOR UPBU DOMINE EDUARD OSOK	532111	Belanja Modal Peralatan dan Mesin	7010101007	1	377.992.800	377.992.800	PEKERJAAN PENGADAAN DAN PEMASANGAN X-RAY KABIN DUAL VIEW DENGAN APLIKASI TIP DAN AUTOMATIC THREAT DETECTION	Sudah Direklas
460	'02205	288588	KANTOR UPBU DOMINE EDUARD OSOK	536111	Belanja Modal Lainnya	7010101003	1	104.841.000	104.841.000	PEKERJAAN PENYUSUNAN DOKUMEN STUDI KELAYAKAN FINANSIAL BUSINESS AREA DAN COMMERCIAL PARK BANDAR UDARA DEO SORONG	Sudah Direklas
461	'02205	288588	KANTOR UPBU DOMINE EDUARD OSOK	536111	Belanja Modal Lainnya	7010101003	1	55.962.000	55.962.000	PEKERJAAN PENYUSUNAN DOKUMEN STUDI KELAYAKAN FINANSIAL MRO BENGKEL PEMELIHARAAN PESAWAT BANDAR UDARA DEO SORONG	Sudah Direklas
462	'02205	288745	KANTOR UPBU AJI PANGERAN TUMENGGUNG PRANOTO	532111	Belanja Modal Peralatan dan Mesin	3050201023	60	827.240	49.634.400	bast Pengadaan Queue Line	Sudah Direklas
463	'02205	288745	KANTOR UPBU AJI PANGERAN TUMENGGUNG PRANOTO	533111	Belanja Modal Gedung dan Bangunan	5020505001	1	189.714.000	189.714.000	Pembuatan Ground Water Tank PKP-PK : 1 (satu) Paket	Sudah Direklas
464	'02205	288745	KANTOR UPBU AJI PANGERAN TUMENGGUNG PRANOTO	537112	Belanja Modal Peralatan dan Mesin - BLU	4010132999	1	75.875.000	75.875.000	Pembuatan co-working space	Sudah Direklas
465	'02205	288745	KANTOR UPBU AJI PANGERAN TUMENGGUNG PRANOTO	537112	Belanja Modal Peralatan dan Mesin - BLU	4010125999	1	93.286.000	93.286.000	Pembuatan fasilitas publik smoking area	Sudah Direklas
466	'02205	288745	KANTOR UPBU AJI PANGERAN TUMENGGUNG PRANOTO	533111	Belanja Modal Gedung dan Bangunan	7010101002	1	132.718.800	132.718.800	Pengadaan dan Pemasangan Chiller	Sudah Direklas
467	'02205	413840	KANTOR UPBU GUSTI SYAMSIR ALAM	536111	Belanja Modal Lainnya	4010118001	1	473.884.480	473.884.480	PENYUSUNAN DOKUMEN TEKNIK TERINCI SISI DARAT	Sudah Direklas
468	'02205	413840	KANTOR UPBU GUSTI SYAMSIR ALAM	536111	Belanja Modal Lainnya	4010118001	1	592.355.600	592.355.600	PENYUSUNAN DOKUMEN TEKNIK TERINCI SISI DARAT	Sudah Direklas
469	'02205	413840	KANTOR UPBU GUSTI SYAMSIR ALAM	536111	Belanja Modal Lainnya	4010118001	1	118.471.120	118.471.120	PENYUSUNAN DOKUMEN TEKNIK TERINCI SISI DARAT	Sudah Direklas
470	'02205	413840	KANTOR UPBU GUSTI SYAMSIR ALAM	531111	Belanja Modal Tanah	5010108002	1	1.774.562.395	1.774.562.395	PEKERJAAN PEMENUHAN STANDAR RUNWAY STRIP DAN AREA SISI UDARA (MULTIYEARS CONTRACT)	Sudah Direklas
471	'02205	413840	KANTOR UPBU GUSTI SYAMSIR ALAM	531111	Belanja Modal Tanah	5010108002	1	86.364.493	86.364.493	PENGAWASAN PEKERJAAN PEMENUHAN STANDAR RUNWAY STRIP DAN AREA SISI UDARA	Sudah Direklas
472	'02205	413840	KANTOR UPBU GUSTI SYAMSIR ALAM	531111	Belanja Modal Tanah	5010108002	1	1.018.362.206	1.018.362.206	PEKERJAAN PEMENUHAN STANDAR RUNWAY STRIP DAN AREA SISI UDARA (MULTIYEARS CONTRACT)	Sudah Direklas
473	'02205	413840	KANTOR UPBU GUSTI SYAMSIR ALAM	536111	Belanja Modal Lainnya	4010118001	1	296.177.800	296.177.800	PENYUSUNAN DOKUMEN TEKNIK TERINCI SISI DARAT	Sudah Direklas
474	'02205	413880	KANTOR UPBU ISKANDAR	532111	Belanja Modal Peralatan dan Mesin	3050105001	10	294.150	2.941.500	Pengadaan APAR dan Smoke Detector	Sudah Direklas
475	'02205	413880	KANTOR UPBU ISKANDAR	532111	Belanja Modal Peralatan dan Mesin	3050105001	10	446.775	4.467.750	Pengadaan APAR dan Smoke Detector	Sudah Direklas
476	'02205	413880	KANTOR UPBU ISKANDAR	532111	Belanja Modal Peralatan dan Mesin	3050206013	2	888.000	1.776.000	Pengadaan Peralatan Penunjang Personil PKP-PK	Sudah Direklas
477	'02205	413962	KANTOR UPBU KALIMARAU	537112	Belanja Modal Peralatan dan Mesin - BLU	3040102006	1	900.000	900.000	BAST SP3B BULAN JULI 2023 (22 MEI - 26 JULI)	Sudah Direklas
478	'02205	413962	KANTOR UPBU KALIMARAU	537112	Belanja Modal Peralatan dan Mesin - BLU	3020202001	5	999.000	4.995.000	BAST SP3B BULAN JULI 2023 (22 MEI - 26 JULI)	Sudah Direklas
479	'02205	413962	KANTOR UPBU KALIMARAU	537112	Belanja Modal Peralatan dan Mesin - BLU	6020101002	1	2.331.000	2.331.000	BAST SP3B BULAN AGUSTUS 2023 (27 JULI - 28 AGUSTUS)	Sudah Direklas
480	'02205	413962	KANTOR UPBU KALIMARAU	537112	Belanja Modal Peralatan dan Mesin - BLU	6020101002	1	14.158.050	14.158.050	BAST SP3B BULAN AGUSTUS 2023 (27 JULI - 28 AGUSTUS)	Sudah Direklas
481	'02205	413962	KANTOR UPBU KALIMARAU	537112	Belanja Modal Peralatan dan Mesin - BLU	6020101002	1	2.220.000	2.220.000	BAST SP3B BULAN AGUSTUS 2023 (27 JULI - 28 AGUSTUS)	Sudah Direklas
482	'02205	413962	KANTOR UPBU KALIMARAU	537112	Belanja Modal Peralatan dan Mesin - BLU	6020101002	1	29.242.950	29.242.950	BAST SP3B BULAN AGUSTUS 2023 (27 JULI - 28 AGUSTUS)	Sudah Direklas
483	'02205	413962	KANTOR UPBU KALIMARAU	537112	Belanja Modal Peralatan dan Mesin - BLU	6020101002	1	1.998.000	1.998.000	BAST SP3B BULAN AGUSTUS 2023 (27 JULI - 28 AGUSTUS)	Sudah Direklas
484	'02205	413978	KANTOR UPBU NAHA	533111	Belanja Modal Gedung dan Bangunan	5020106017	1	77.721.000	77.721.000	Pengawasan Lanjutan Pekerjaan Dinding Penahan Tanah untuk Pemenuhan Runway Strip Volume 1 (satu) Paket	Sudah Direklas
485	'02205	413978	KANTOR UPBU NAHA	533111	Belanja Modal Gedung dan Bangunan	5020106017	1	2.835.825.000	2.835.825.000	Lanjutan Pekerjaan Dinding Penahan Tanah untuk Pemenuhan Runway Strip Volume 1 (Satu) Paket	Sudah Direklas
486	'02205	413978	KANTOR UPBU NAHA	533111	Belanja Modal Gedung dan Bangunan	5020106017	1	132.125.700	132.125.700	Pengawasan Lanjutan Pekerjaan Dinding Penahan Tanah untuk Pemenuhan Runway Strip Volume 1 (satu) Paket	Sudah Direklas
487	'02205	413978	KANTOR UPBU NAHA	533111	Belanja Modal Gedung dan Bangunan	5020106017	1	212.097.850	212.097.850	Lanjutan Pekerjaan Dinding Penahan Tanah untuk Pemenuhan Runway Strip Volume 1 (Satu) Paket	Sudah Direklas
488	'02205	414050	KANTOR UPBU TANAH MERAH	534131	Belanja Modal Jaringan	3150405001	1	114.000.000	114.000.000	Reinstalasi Jaringan dan Pemindahan Genset 100 KVa	Sudah Direklas
489	'02205	414050	KANTOR UPBU TANAH MERAH	532111	Belanja Modal Peralatan dan Mesin	3030208015	1	305.250	305.250	Pengadaan Peralatan Penunjang Teknisi Bangland	Sudah Direklas
490	'02205	414050	KANTOR UPBU TANAH MERAH	532111	Belanja Modal Peralatan dan Mesin	3030208006	1	194.250	194.250	Pengadaan Peralatan Penunjang Teknisi Bangland	Sudah Direklas
491	'02205	414050	KANTOR UPBU TANAH MERAH	532111	Belanja Modal Peralatan dan Mesin	3030305090	1	166.500	166.500	Pengadaan Peralatan Penunjang Teknisi Bangland	Sudah Direklas
492	'02205	414050	KANTOR UPBU TANAH MERAH	532111	Belanja Modal Peralatan dan Mesin	3030208017	1	333.000	333.000	Pengadaan Peralatan Penunjang Teknisi Bangland	Sudah Direklas
493	'02205	414050	KANTOR UPBU TANAH MERAH	532111	Belanja Modal Peralatan dan Mesin	3070102099	1	649.350	649.350	Pengadaan Peralatan Penunjang Teknisi Bangland	Sudah Direklas
494	'02205	414050	KANTOR UPBU TANAH MERAH	532111	Belanja Modal Peralatan dan Mesin	3010312010	5	305.250	1.526.250	Pengadaan Peralatan Penunjang Teknisi Bangland	Sudah Direklas
495	'02205	414050	KANTOR UPBU TANAH MERAH	532111	Belanja Modal Peralatan dan Mesin	3030205004	2	249.750	499.500	Pengadaan Peralatan Penunjang Teknisi Bangland	Sudah Direklas
496	'02205	414050	KANTOR UPBU TANAH MERAH	532111	Belanja Modal Peralatan dan Mesin	3030205006	1	388.500	388.500	Pengadaan Peralatan Penunjang Teknisi Bangland	Sudah Direklas
497	'02205	414050	KANTOR UPBU TANAH MERAH	532111	Belanja Modal Peralatan dan Mesin	3030205006	1	777.000	777.000	Pengadaan Peralatan Penunjang Teknisi Bangland	Sudah Direklas
498	'02205	414050	KANTOR UPBU TANAH MERAH	532111	Belanja Modal Peralatan dan Mesin	3030206007	2	610.500	1.221.000	Pengadaan Peralatan Penunjang Teknisi Bangland	Sudah Direklas
499	'02205	414050	KANTOR UPBU TANAH MERAH	532111	Belanja Modal Peralatan dan Mesin	3030205009	3	188.700	566.100	Pengadaan Peralatan Penunjang Teknisi Bangland	Sudah Direklas
500	'02205	414050	KANTOR UPBU TANAH MERAH	532111	Belanja Modal Peralatan dan Mesin	3030208007	3	388.500	1.165.500	Pengadaan Peralatan Penunjang Teknisi Listrik	Sudah Direklas
501	'02205	414050	KANTOR UPBU TANAH MERAH	532111	Belanja Modal Peralatan dan Mesin	3010312010	5	305.250	1.526.250	Pengadaan Peralatan Penunjang Teknisi Listrik	Sudah Direklas
502	'02205	414117	KANTOR UPBU MULIA	533111	Belanja Modal Gedung dan Bangunan	3150405008	1	162.803.700	162.803.700	PENGADAAN DAN PEMASANGAN BUILDING SIGN DAN BUILDING AGE TERMINAL VOLUME 1 PAKET	Sudah Direklas
503	'02205	414117	KANTOR UPBU MULIA	533111	Belanja Modal Gedung dan Bangunan	3150405008	1	379.875.300	379.875.300	PENGADAAN DAN PEMASANGAN BUILDING SIGN DAN BUILDING AGE TERMINAL VOLUME 1 PAKET	Sudah Direklas
504	'02205	414160	KANTOR UPBU RAJA HAJI ABDULLAH	531111	Belanja Modal Tanah	5010108002	1	419.058.200	419.058.200	Pengawasan Pengembangan Sisi Udara Bandar Udara Raja Haji Abdullah 1 Paket	Sudah Direklas
505	'02205	414160	KANTOR UPBU RAJA HAJI ABDULLAH	531111	Belanja Modal Tanah	5010108002	1	3.132.037.870	3.132.037.870	Pengembangan Sisi Udara Bandar Udara Raja Haji Abdullah	Sudah Direklas
506	'02205	414160	KANTOR UPBU RAJA HAJI ABDULLAH	531111	Belanja Modal Tanah	5010108002	1	1.176.157.003	1.176.157.003	Pengembangan Sisi Udara Bandar Udara Raja Haji Abdullah	Sudah Direklas
507	'02205	414160	KANTOR UPBU RAJA HAJI ABDULLAH	531111	Belanja Modal Tanah	5010108002	1	167.623.280	167.623.280	Pengawasan Pengembangan Sisi Udara Bandar Udara Raja Haji Abdullah 1 Paket	Sudah Direklas
508	'02205	414160	KANTOR UPBU RAJA HAJI ABDULLAH	531111	Belanja Modal Tanah	5010108002	1	167.623.280	167.623.280	Pengawasan Pengembangan Sisi Udara Bandar Udara Raja Haji Abdullah 1 Paket	Sudah Direklas
509	'02205	414160	KANTOR UPBU RAJA HAJI ABDULLAH	531111	Belanja Modal Tanah	5010108002	1	5.863.145.280	5.863.145.280	Pengembangan Sisi Udara Bandar Udara Raja Haji Abdullah	Sudah Direklas
510	'02205	414160	KANTOR UPBU RAJA HAJI ABDULLAH	531111	Belanja Modal Tanah	5010108002	1	167.623.280	167.623.280	Pengawasan Pengembangan Sisi Udara Bandar Udara Raja Haji Abdullah 1 Paket	Sudah Direklas
511	'02205	414160	KANTOR UPBU RAJA HAJI ABDULLAH	531111	Belanja Modal Tanah	5010108002	1	18.258.222.209	18.258.222.209	Pengembangan Sisi Udara Bandar Udara Raja Haji Abdullah	Sudah Direklas
512	'02205	414191	KANTOR UPBU TAMPA PADANG	533111	Belanja Modal Gedung dan Bangunan	7010101004	1	1.504.872.078	1.504.872.078	Pekerjaan Lanjutan Pembangunan Kawasan Sisi Darat Jalan Akses Termasuk Pagar Pengaman	Sudah Direklas
513	'02205	414236	KANTOR UPBU MALI	532111	Belanja Modal Peralatan dan Mesin	5030602999	1	190.413.730	190.413.730	Biaya Pekerjaan Penambahan Catu Daya PLN dari 82,5 KVA menjadi 197 KVA paket 2 (Fisik dan instalasi) sesuai Kontrak Nomor : 65/KU.003/PPK.ARD/MA-23 Tanggal 01 Desember 2023 BAST Nomor : 73/KU.003/PPK.ARD/MA-23 Tanggal 19 Desember 2023.	Sudah Direklas
514	'02205	414236	KANTOR UPBU MALI	532111	Belanja Modal Peralatan dan Mesin	5040299999	1	108.441.500	108.441.500	Biaya pekerjaan penambahan catu daya PLN	Sudah Direklas
515	'02205	414236	KANTOR UPBU MALI	532111	Belanja Modal Peralatan dan Mesin	4010101004	1	85.000.000	85.000.000	Pekerjaan Penambahan Catu Daya PLN dari 82,5 KVA menjadi 197 KVA	Sudah Direklas
516	'02205	414236	KANTOR UPBU MALI	532111	Belanja Modal Peralatan dan Mesin	4010101004	1	41.300.000	41.300.000	Pekerjaan Penambahan Catu Daya PLN dari 82,5 KVA menjadi 197 KVA	Sudah Direklas
517	'02205	414236	KANTOR UPBU MALI	532111	Belanja Modal Peralatan dan Mesin	4010101004	1	37.000.250	37.000.250	Pekerjaan Penambahan Catu Daya PLN dari 82,5 KVA menjadi 197 KVA	Sudah Direklas
518	'02205	414236	KANTOR UPBU MALI	532111	Belanja Modal Peralatan dan Mesin	4010101004	1	107.700.000	107.700.000	Pekerjaan Penambahan Catu Daya PLN dari 82,5 KVA menjadi 197 KVA	Sudah Direklas
519	'02205	414242	KANTOR UPBU GEWAYANTANA	533111	Belanja Modal Gedung dan Bangunan	3100102002	1	14.430.000	14.430.000	Pengadaan Perlengkapan Pendukung Kehumasan 1 Paket.	Sudah Direklas
520	'02205	414242	KANTOR UPBU GEWAYANTANA	533111	Belanja Modal Gedung dan Bangunan	3090404030	1	4.440.000	4.440.000	Pengadaan Perlengkapan Pendukung Kehumasan 1 Paket.	Sudah Direklas
521	'02205	414242	KANTOR UPBU GEWAYANTANA	533111	Belanja Modal Gedung dan Bangunan	3060102167	1	7.659.000	7.659.000	Pengadaan Perlengkapan Pendukung Kehumasan 1 Paket.	Sudah Direklas
522	'02205	414251	KANTOR UPBU KOMODO	533111	Belanja Modal Gedung dan Bangunan	3080156082	1	109.179.500	109.179.500	Pekerjaan Pembuatan Sekat Kaca Ruang Kedatangan 1 Paket	Sudah Direklas
523	'02205	414251	KANTOR UPBU KOMODO	532111	Belanja Modal Peralatan dan Mesin	4010118001	1	199.800.000	199.800.000	Pekerjaan Pengadaan Fasilitas Ruangan VIP Terminal Bandara 1 Paket	Sudah Direklas
524	'02205	414251	KANTOR UPBU KOMODO	533111	Belanja Modal Gedung dan Bangunan	3080156082	10	6.216.000	62.160.000	Pekerjaan Pembuatan Sekat Ruang Tunggu 1 Paket	Sudah Direklas
525	'02205	414251	KANTOR UPBU KOMODO	533111	Belanja Modal Gedung dan Bangunan	3050201021	100	1.999.880	199.988.000	Pekerjaan Taman Indoor Bandara 1 Paket	Sudah Direklas

No	BAES1	Kode	Nama Satker	Akun	Uraian Akun	Kode Barang	Jumlah Barang	Harga Satuan	Harga Total	Keterangan	Status
526	'02205	417706	KANTOR UPBU SELUWING	532111	Belanja Modal Peralatan dan Mesin	7010101007	1	842.490.000	842.490.000	OPTIMALISASI SISTEM KELISTRIKAN BANDAR UDARA	Sudah Direklas
527	'02205	417706	KANTOR UPBU SELUWING	532111	Belanja Modal Peralatan dan Mesin	7010101007	1	842.490.000	842.490.000	OPTIMALISASI SISTEM KELISTRIKAN BANDAR UDARA	Sudah Direklas
528	'02205	417706	KANTOR UPBU SELUWING	532111	Belanja Modal Peralatan dan Mesin	7010101007	1	561.660.000	561.660.000	OPTIMALISASI SISTEM KELISTRIKAN BANDAR UDARA	Sudah Direklas
529	'02205	417706	KANTOR UPBU SELUWING	532111	Belanja Modal Peralatan dan Mesin	7010101007	1	561.660.000	561.660.000	OPTIMALISASI SISTEM KELISTRIKAN BANDAR UDARA	Sudah Direklas
530	'02205	417706	KANTOR UPBU SELUWING	533111	Belanja Modal Gedung dan Bangunan	7010101002	1	99.688.545	99.688.545	PENGAWASAN PENGEMBANGAN BANDARA	Sudah Direklas
531	'02205	417708	KANTOR UPBU TANJUNG HARAPAN	533111	Belanja Modal Gedung dan Bangunan	5010109001	1	51.048.900	51.048.900	PEKERJAAN PENGADAAN LANDSCAPE BANDARA	Sudah Direklas
532	'02205	417708	KANTOR UPBU TANJUNG HARAPAN	532111	Belanja Modal Peralatan dan Mesin	6020101002	1	16.650.000	16.650.000	PENGADAAN ALAT PENUNJANG PELAYANAN DI TERMINAL BANDARA	Sudah Direklas
533	'02205	417708	KANTOR UPBU TANJUNG HARAPAN	532111	Belanja Modal Peralatan dan Mesin	6020101002	1	5.550.000	5.550.000	PENGADAAN ALAT PENUNJANG PELAYANAN DI TERMINAL BANDARA	Sudah Direklas
534	'02205	417708	KANTOR UPBU TANJUNG HARAPAN	532111	Belanja Modal Peralatan dan Mesin	6020101002	1	16.700.000	16.700.000	PENGADAAN ALAT PENUNJANG PELAYANAN DI TERMINAL BANDARA	Sudah Direklas
535	'02205	417708	KANTOR UPBU TANJUNG HARAPAN	532111	Belanja Modal Peralatan dan Mesin	6020101002	1	5.550.000	5.550.000	PENGADAAN ALAT PENUNJANG PELAYANAN DI TERMINAL BANDARA	Sudah Direklas
536	'02205	449464	KANTOR UPBU MATAHORA	532111	Belanja Modal Peralatan dan Mesin	6020101002	1	2.500.000	2.500.000	Pekerjaan Pengadaan Peralatan Penunjang Operasional Bandara	Sudah Direklas
537	'02205	449464	KANTOR UPBU MATAHORA	532111	Belanja Modal Peralatan dan Mesin	6020101002	1	8.250.000	8.250.000	Pekerjaan Pengadaan Peralatan Penunjang Operasional Bandara	Sudah Direklas
538	'02205	449464	KANTOR UPBU MATAHORA	532111	Belanja Modal Peralatan dan Mesin	6020101002	1	4.000.000	4.000.000	Pekerjaan Pengadaan Peralatan Penunjang Operasional Bandara	Sudah Direklas
539	'02205	449464	KANTOR UPBU MATAHORA	532111	Belanja Modal Peralatan dan Mesin	6020101002	1	8.779.000	8.779.000	Pekerjaan Pengadaan Peralatan Penunjang Operasional Bandara	Sudah Direklas
540	'02205	449464	KANTOR UPBU MATAHORA	532111	Belanja Modal Peralatan dan Mesin	6020101002	3	3.750.000	11.250.000	Pekerjaan Pengadaan Peralatan Penunjang Operasional Bandara	Sudah Direklas
541	'02205	449487	KANTOR UPBU MARINDA	532111	Belanja Modal Peralatan dan Mesin	6070201001	1	101.509.500	101.509.500	Pengadaan Pemenuhan Kategori PKP-PK 1(satu) Paket	Sudah Direklas
542	'02205	449488	KANTOR UPBU SILAMPARI	534111	Belanja Modal Jalan dan Jembatan	7010101005	1	85.063.335	85.063.335	PEKERJAAN PENGAWASAN PEMBANGUNAN DAN PENGEMBANGAN	Sudah Direklas
543	'02205	449488	KANTOR UPBU SILAMPARI	531115	Belanja Modal Pengurukan dan Pematangan T	7010101004	1	3.784.056.980	3.784.056.980	PEKERJAAN PEMBUATAN STRUKTUR PENAHAN TANAH AREA SISI UDARA	Sudah Direklas
544	'02205	449488	KANTOR UPBU SILAMPARI	531115	Belanja Modal Pengurukan dan Pematangan T	7010101004	1	175.799.010	175.799.010	PEKERJAAN PENGAWASAN PEMBANGUNAN DAN PENGEMBANGAN AREA SISI UDARA	Sudah Direklas
545	'02205	465626	DIREKTORAT NAVIGASI PENERBANGAN	532111	Belanja Modal Peralatan dan Mesin	3100204004	12	666.000	7.992.000	Penunjang Pengawasan dan Pengendalian Fasilitas Navigasi Penerbangan	Sudah Direklas
546	'02205	465626	DIREKTORAT NAVIGASI PENERBANGAN	532111	Belanja Modal Peralatan dan Mesin	3100204024	12	444.000	5.328.000	Penunjang Pengawasan dan Pengendalian Fasilitas Navigasi Penerbangan	Sudah Direklas
547	'02205	465626	DIREKTORAT NAVIGASI PENERBANGAN	532111	Belanja Modal Peralatan dan Mesin	3100204013	16	238.650	3.818.400	Penunjang Operasional Gedung Command Center	Sudah Direklas
548	'02205	465626	DIREKTORAT NAVIGASI PENERBANGAN	532111	Belanja Modal Peralatan dan Mesin	3060101085	4	810.300	3.241.200	Penunjang Operasional Gedung Command Center	Sudah Direklas
549	'02205	465632	DIREKTORAT KELAIKUDARAAN DAN PENGOPERASIAN PESAWAT UDARA	536111	Belanja Modal Lainnya	7010101002	1	2.816.847.000	2.816.847.000	Pengadaan Infrastruktur Hardware Server Dengan HCI DKPPU	Sudah Direklas
550	'02205	465657	KANTOR OTORITAS BANDAR UDARA WILAYAH III	532111	Belanja Modal Peralatan dan Mesin	8010101001	1	99.123.000	99.123.000	Pembaharuan Aplikasi Pas Bandara Berbasis Mobile	Sudah Direklas
551	'02205	465672	KANTOR OTORITAS BANDAR UDARA WILAYAH V	532111	Belanja Modal Peralatan dan Mesin	3080111137	2	654.900	1.309.800	Pekerjaan Pengadaan Perlatan Sound System Gedung Pelayanan	Sudah Direklas
552	'02205	465679	KANTOR OTORITAS BANDAR UDARA WILAYAH VIII	533121	Belanja Penambahan Nilai Gedung dan Bangur	6070301001	1	199.808.000	199.808.000	Renovasi Ruang Rapat Pimpinan dan Subbag Tata Usaha	Sudah Direklas
553	'02205	499295	KANTOR UPBU NAMLEA	532111	Belanja Modal Peralatan dan Mesin	3050201003	10	900.000	9.000.000	Pengadaan Fasilitas Bermain anak, Pengadaan Hand talky, Kursi	Sudah Direklas
554	'02205	499531	KANTOR UPBU TRUNOJOYO	532111	Belanja Modal Peralatan dan Mesin	3050105038	1	718.300	718.300	Pengadaan Aksesoris Kelengkapan Laptop	Sudah Direklas
555	'02205	499531	KANTOR UPBU TRUNOJOYO	532111	Belanja Modal Peralatan dan Mesin	3100203017	1	599.900	599.900	Pengadaan Aksesoris Kelengkapan Laptop	Sudah Direklas
556	'02205	499531	KANTOR UPBU TRUNOJOYO	532111	Belanja Modal Peralatan dan Mesin	3100203999	3	342.500	1.027.500	Pengadaan Aksesoris Kelengkapan Laptop	Sudah Direklas
557	'02205	512769	KANTOR UPBU MUKO-MUKO	533111	Belanja Modal Gedung dan Bangunan	4010108001	1	13.264.722	13.264.722	Pengawasan Lanjutan Pembangunan Mushola (Satpel Enggano)	Sudah Direklas
558	'02205	512769	KANTOR UPBU MUKO-MUKO	533111	Belanja Modal Gedung dan Bangunan	4010202004	3	3.871.957	11.615.871	Pengawasan Lanjutan Pembuatan Bangunan Operasional Type 36 (6 unit) Termasuk Meublaier (Satpel Enggano)	Sudah Direklas
559	'02205	512769	KANTOR UPBU MUKO-MUKO	533111	Belanja Modal Gedung dan Bangunan	4010202004	3	3.871.958	11.615.874	Pengawasan Lanjutan Pembuatan Bangunan Operasional Type 36 (6 unit) Termasuk Meublaier (Satpel Enggano)	Sudah Direklas
560	'02205	518138	KANTOR UPBU KEPI	531111	Belanja Modal Tanah	7010101003	1	9.945.933.951	9.945.933.951	Pekerjaan Pengembangan Fasilitas Sisi Darat Bandara Kepi (Lanjutan)	Sudah Direklas
561	'02205	521992	KANTOR UPBU KUABANG	533111	Belanja Modal Gedung dan Bangunan	3050105002	1	200.000.000	200.000.000	Pekerjaan Relokasi Hydrant Pilar Terminal	Sudah Direklas
562	'02205	521992	KANTOR UPBU KUABANG	532111	Belanja Modal Peralatan dan Mesin	5010108002	1	50.000.000	50.000.000	Pekerjaan Pengadaan dan Pengiriman Peralatan Runway Marker	Sudah Direklas
563	'02205	521992	KANTOR UPBU KUABANG	533111	Belanja Modal Gedung dan Bangunan	6070301001	1	150.000.000	150.000.000	Pekerjaan Penataan Toilet Terminal	Sudah Direklas
564	'02205	521992	KANTOR UPBU KUABANG	523112	Belanja Barang Persediaan Pemeliharaan Gedu	6070301001	1	150.000.000	150.000.000	Pekerjaan Pemeliharaan Gedung terminal	Sudah Direklas
565	'02205	521992	KANTOR UPBU KUABANG	533121	Belanja Penambahan Nilai Gedung dan Bangur	6070301001	1	200.000.000	200.000.000	Pekerjaan Penataan Interior Terminal	Sudah Direklas
566	'02205	521992	KANTOR UPBU KUABANG	532111	Belanja Modal Peralatan dan Mesin	6070201001	1	180.000.000	180.000.000	Pekerjaan Pengadaan dan Pengiriman Mower Samping	Sudah Direklas
567	'02205	568615	KANTOR UPBU DEWA DARU	533111	Belanja Modal Gedung dan Bangunan	4010130999	1	6.350.000	6.350.000	belanja modal gedung dan bangunan berupa Honor Panitia Pokja untuk Pekerjaan Pembuatan dan Instalasi Ground Tank PKP-PK (30 m3) dan pengadaan pompa beserta jaringannya	Sudah Direklas
568	'02205	568615	KANTOR UPBU DEWA DARU	533111	Belanja Modal Gedung dan Bangunan	3130102003	4	29.914.500	119.658.000	Pembuatan Sumur Bor Volume 4 Paket	Sudah Direklas
569	'02205	568636	KANTOR UPBU KUALA PEMBUANG	532111	Belanja Modal Peralatan dan Mesin	3050206085	10	909.100	9.091.000	Pengadaan Alat Kebersihan 1 (satu) Paket	Sudah Direklas
570	'02205	606339	KANTOR UPBU KARUBAGA	521811	Belanja Barang Persediaan Barang Konsumsi	3090402010	19	170.000	3.230.000	Pembelian Perlengkapan Kerja	Sudah Direklas
571	'02205	606339	KANTOR UPBU KARUBAGA	521811	Belanja Barang Persediaan Barang Konsumsi	3090204096	30	50.000	1.500.000	Pembelian Perlengkapan Kerja	Sudah Direklas
572	'02205	606350	KANTOR UPBU ILLU	532111	Belanja Modal Peralatan dan Mesin	6070201001	1	356.700.000	356.700.000	Rekondisi Kendaraan RIV	Sudah Direklas
573	'02205	606364	KANTOR UPBU BABO	534111	Belanja Modal Jalan dan Jembatan	4010134001	1	428.994.436	428.994.436	Pembuatan Landscape dan Halaman Parkir Terminal Baru	Sudah Direklas
574	'02205	606364	KANTOR UPBU BABO	534111	Belanja Modal Jalan dan Jembatan	4010134001	1	571.992.582	571.992.582	Pembuatan Landscape dan Halaman Parkir Terminal Baru	Sudah Direklas
575	'02205	652591	KANTOR UPBU ILAGA	531115	Belanja Modal Pengurukan dan Pematangan T	5010108002	1	4.940.016.270	4.940.016.270	Penyiapan Lahan Perpanjangan Runway Termasuk Konstruksi (Uang Muka)	Sudah Direklas
576	'02205	652591	KANTOR UPBU ILAGA	531115	Belanja Modal Pengurukan dan Pematangan T	7010101004	1	146.589.930	146.589.930	Pengawasan Penyiapan Lahan Perpanjangan Runway Termasuk Konstruks	Sudah Direklas
577	'02205	662862	KANTOR UPBU SUGIMANURU	534115	Belanja Modal Perencanaan dan Pengawasan J	7010101003	1	178.094.000	178.094.000	PENGAWASAN PENGEMBANGAN PRASARANA BANDAR UDARA	Sudah Direklas
578	'02208	467309	BALAI TEKNIK PERKERETAAPIAN KELAS I JAKARTA	532111	Belanja Modal Peralatan dan Mesin	5040299999	1	59.550.000	59.550.000	PENGADAAN PERALATAN FASILITAS PERKANTORAN "PANEL LISTRIK POMPA"	Sudah Direklas
579	'02208	467321	BALAI TEKNIK PERKERETAAPIAN KELAS I SEMARANG	536111	Belanja Modal Lainnya	7010101004	1	413.861.000	413.861.000	Dokumen Pengawasan Lingkungan/RKL-RPL Pembangunan Jalur KA antara St. Semarang Tawang - Plb. Tanjung Emas (Multiyears 2022-2023)(PKS.06-22)	Sudah Direklas
580	'02208	467352	BALAI TEKNIK PERKERETAAPIAN KELAS II PADANG	533111	Belanja Modal Gedung dan Bangunan	7010101004	1	411.968.821	411.968.821	Pengembangan Fasilitas Stasiun Pauh Lima	Sudah Direklas
581	'02208	467385	BALAI PENGUJIAN PERKERETAAPIAN	537112	Belanja Modal Peralatan dan Mesin - BLU	3080131004	5	700.000	3.500.000	BELANJA MODAL PENGADAAN ALAT PRASARANA	Sudah Direklas
582	'02208	467504	KANTOR PUSAT DIREKTORAT JENDERAL PERKERETAAPIAN	532111	Belanja Modal Peralatan dan Mesin	3050206080	3	555.000	1.665.000	PENGADAAN SARANA PENUNJANG SMART TV	Sudah Direklas
583	'02208	467504	KANTOR PUSAT DIREKTORAT JENDERAL PERKERETAAPIAN	532111	Belanja Modal Peralatan dan Mesin	3060101999	5	29.304	146.520	Pengadaan Peratalan Podcast DIrektorat Jenderal Perkeretaapain	Sudah Direklas
584	'02208	467504	KANTOR PUSAT DIREKTORAT JENDERAL PERKERETAAPIAN	532111	Belanja Modal Peralatan dan Mesin	3060101999	1	39.960	39.960	Pengadaan Peratalan Podcast DIrektorat Jenderal Perkeretaapain	Sudah Direklas
585	'02208	467504	KANTOR PUSAT DIREKTORAT JENDERAL PERKERETAAPIAN	532111	Belanja Modal Peralatan dan Mesin	3060101999	1	53.280	53.280	Pengadaan Peratalan Podcast DIrektorat Jenderal Perkeretaapain	Sudah Direklas
586	'02212	130470	BALAI PENDIDIKAN DAN PELATIHAN TRANSPORTASI DARAT (BP2TD) MEMPAWAH	532111	Belanja Modal Peralatan dan Mesin	4010125005	1	197.192.277	197.192.277	PENGADAAN KANOPI KENDARAAN PRAKTEK	Sudah Direklas
587	'02212	130470	BALAI PENDIDIKAN DAN PELATIHAN TRANSPORTASI DARAT (BP2TD) MEMPAWAH	532111	Belanja Modal Peralatan dan Mesin	3070111999	1	280.000	280.000	PENGADAAN PERALATAN KLINIK GIGI	Sudah Direklas
588	'02212	130470	BALAI PENDIDIKAN DAN PELATIHAN TRANSPORTASI DARAT (BP2TD) MEMPAWAH	532111	Belanja Modal Peralatan dan Mesin	3070111999	1	221.000	221.000	PENGADAAN PERALATAN KLINIK GIGI	Sudah Direklas
589	'02212	130470	BALAI PENDIDIKAN DAN PELATIHAN TRANSPORTASI DARAT (BP2TD) MEMPAWAH	532111	Belanja Modal Peralatan dan Mesin	3160101999	30	376.660	11.299.800	PENGADAAN PERALATAN DIKLAT TKBM	Sudah Direklas
590	'02212	130470	BALAI PENDIDIKAN DAN PELATIHAN TRANSPORTASI DARAT (BP2TD) MEMPAWAH	532111	Belanja Modal Peralatan dan Mesin	3160101999	30	451.000	13.530.000	PENGADAAN PERALATAN DIKLAT TKBM	Sudah Direklas
591	'02212	130470	BALAI PENDIDIKAN DAN PELATIHAN TRANSPORTASI DARAT (BP2TD) MEMPAWAH	532111	Belanja Modal Peralatan dan Mesin	3160101999	30	451.000	13.530.000	PENGADAAN PERALATAN DIKLAT TKBM	Sudah Direklas
592	'02212	130470	BALAI PENDIDIKAN DAN PELATIHAN TRANSPORTASI DARAT (BP2TD) MEMPAWAH	532111	Belanja Modal Peralatan dan Mesin	3160101999	5	970.010	4.850.050	PENGADAAN PERALATAN DIKLAT TKBM	Sudah Direklas
593	'02212	130470	BALAI PENDIDIKAN DAN PELATIHAN TRANSPORTASI DARAT (BP2TD) MEMPAWAH	532111	Belanja Modal Peralatan dan Mesin	3160101999	3	426.790	1.280.370	PENGADAAN PERALATAN DIKLAT TKBM	Sudah Direklas
594	'02212	130470	BALAI PENDIDIKAN DAN PELATIHAN TRANSPORTASI DARAT (BP2TD) MEMPAWAH	532111	Belanja Modal Peralatan dan Mesin	3160101999	10	645.000	6.450.000	PENGADAAN PERALATAN DIKLAT TKBM	Sudah Direklas
595	'02212	130470	BALAI PENDIDIKAN DAN PELATIHAN TRANSPORTASI DARAT (BP2TD) MEMPAWAH	532111	Belanja Modal Peralatan dan Mesin	3160101999	10	515.000	5.150.000	PENGADAAN PERALATAN DIKLAT TKBM	Sudah Direklas
596	'02212	130470	BALAI PENDIDIKAN DAN PELATIHAN TRANSPORTASI DARAT (BP2TD) MEMPAWAH	532111	Belanja Modal Peralatan dan Mesin	3160101999	15	663.320	9.949.800	PENGADAAN PERALATAN DIKLAT TKBM	Sudah Direklas
597	'02212	287494	POLITEKNIK ILMU PELAYARAN MAKASSAR	532111	Belanja Modal Peralatan dan Mesin	3100204021	90	350.000	31.500.000	Belanja Modal Sarana Penunjang Diklat Transportasi Laut Peralatan Praktek Diklat	Sudah Direklas
598	'02212	287494	POLITEKNIK ILMU PELAYARAN MAKASSAR	532111	Belanja Modal Peralatan dan Mesin	3090407022	26	666.000	17.316.000	Belanja Modal Sarana Penunjang Diklat Transportasi Laut Peralatan Praktek Diklat	Sudah Direklas
599	'02212	288127	POLITEKNIK PENERBANGAN INDONESIA CURUG	532111	Belanja Modal Peralatan dan Mesin	3050202001	1	950.000	950.000	PENGADAAN MEUBELAIR GEDUNG KANTOR	Sudah Direklas
600	'02212	288127	POLITEKNIK PENERBANGAN INDONESIA CURUG	532111	Belanja Modal Peralatan dan Mesin	3050105999	6	490.000	2.940.000	PENGADAAN MEUBELAIR GEDUNG KANTOR	Sudah Direklas
601	'02212	414298	POLITEKNIK KESELAMATAN TRANSPORTASI JALAN	533111	Belanja Modal Gedung dan Bangunan	6010201999	1	2.483.600	2.483.600	Dibayar Retribusi Daerah Persetujuan Bangunan Gedung Klinik Pratama PKTJ kwt Dinas Pekerjaan Umum dan Penataan Ruang	Sudah Direklas
602	'02212	414298	POLITEKNIK KESELAMATAN TRANSPORTASI JALAN	533111	Belanja Modal Gedung dan Bangunan	6010201999	1	1.270.000	1.270.000	Dibayar honorarium kelompok kerja pemilihan penyedia barang/jasa	Sudah Direklas
603	'02212	414298	POLITEKNIK KESELAMATAN TRANSPORTASI JALAN	533111	Belanja Modal Gedung dan Bangunan	3050201002	1	2.500.000	2.500.000	Dibayar pengadaan 1 unit meja CV Kraton Invoice No 032.02/Kraton/XII/2023	Sudah Direklas
604	'02212	414349	BALAI DIKLAT TRANSPORTASI LAUT	537112	Belanja Modal Peralatan dan Mesin - BLU	6010101003	1	4.578.086	4.578.086	Pembayran Belanja Modal Sesuai Kuitansi Nomor 340/KW-CKMS/5/2023 Tanggal 06 Desember 2023	Sudah Direklas
605	'02212	414349	BALAI DIKLAT TRANSPORTASI LAUT	537112	Belanja Modal Peralatan dan Mesin - BLU	6010101003	1	9.682.592	9.682.592	Pembayran Belanja Modal Sesuai Kuitansi Nomor 340/KW-CKMS/5/2023 Tanggal 06 Desember 2023	Sudah Direklas
606	'02212	414349	BALAI DIKLAT TRANSPORTASI LAUT	537112	Belanja Modal Peralatan dan Mesin - BLU	6010101003	1	5.447.962	5.447.962	Pembayran Belanja Modal Sesuai Kuitansi Nomor 340/KW-CKMS/5/2023 Tanggal 06 Desember 2023	Sudah Direklas
607	'02212	414349	BALAI DIKLAT TRANSPORTASI LAUT	532111	Belanja Modal Peralatan dan Mesin	3070104108	240	950.000	228.000.000	Pekerjaan Pengadan Belanja Modal Berupa Kursi Dosen,Meja dan Kursi Peserta Tahun Anggaran 2023	Sudah Direklas
608	'02212	414355	POLITEKNIK TRANSPORTASI DARAT INDONESIA - STTD	537112	Belanja Modal Peralatan dan Mesin - BLU	3110201005	16	277.500	4.440.000	Pembayaran Belanja Modal Pengadaan CCTV di Lingkungan Kampus	Sudah Direklas

No	BAES1	Kode	Nama Satker	Akun	Uraian Akun	Kode Barang	Jumlah Barang	Harga Satuan	Harga Total	Keterangan	Status
609	'02212	414355	POLITEKNIK TRANSPORTASI DARAT INDONESIA - STTD	537112	Belanja Modal Peralatan dan Mesin - BLU	3110102021	33	555.000	18.315.000	Pembayaran Belanja Modal Pengadaan CCTV di Lingkungan Kampus	Sudah Direklas
610	'02212	414355	POLITEKNIK TRANSPORTASI DARAT INDONESIA - STTD	533111	Belanja Modal Gedung dan Bangunan	5020604002	1	154.377.000	154.377.000	Pembangunan Drainase Dapur dan Laundry PTDI-STTD TA. 2023	Sudah Direklas
611	'02212	414355	POLITEKNIK TRANSPORTASI DARAT INDONESIA - STTD	532111	Belanja Modal Peralatan dan Mesin	3050201003	102	559.568	57.075.936	Pekerjaan Pengadaan Meubelair Kantin Taruna PTDI-STTD TA. 2023	Sudah Direklas
612	'02212	419171	POLITEKNIK PELAYARAN SULAWESI UTARA	537112	Belanja Modal Peralatan dan Mesin - BLU	3060101085	1	623.100	623.100	Pengesahan keduapuluh sembilan pendapatan dan/atau belanja BLU triwulan 4 tahun anggaran 2023	Sudah Direklas
613	'02212	419171	POLITEKNIK PELAYARAN SULAWESI UTARA	533111	Belanja Modal Gedung dan Bangunan	7010101004	1	193.223.000	193.223.000	Pengaspalan Jalan Akses Ke Kelas Bagian Timur Lapangan Belakang	Sudah Direklas
614	'02212	449730	POLITEKNIK PELAYARAN SORONG	532111	Belanja Modal Peralatan dan Mesin	7010101003	1	718.500.000	718.500.000	PENGADAAN LABORATORIUM AUDIO VISUAL PADA POLTEKPEL SORONG TA 2023	Sudah Direklas
615	'02212	449730	POLITEKNIK PELAYARAN SORONG	532111	Belanja Modal Peralatan dan Mesin	7010101003	1	1.676.500.000	1.676.500.000	PENGADAAN LABORATORIUM AUDIO VISUAL PADA POLTEKPEL SORONG TA 2023	Sudah Direklas
616	'02212	449730	POLITEKNIK PELAYARAN SORONG	523123	Belanja Barang Persediaan Pemeliharaan Perala	7010101002	1	143.075.000	143.075.000	PENGADAAN SOLAR PERKANTORAN BULAN FEBRUARI PADA POLTEKPEL SORONG TA 2023	Sudah Direklas
617	'02212	517988	POLITEKNIK TRANSPORTASI SUNGAI, DANAU DAN PENYEBERANGAN PALEMBANG	532111	Belanja Modal Peralatan dan Mesin	3030317050	2	900.000	1.800.000	Pembayaran Pengadaan Peralatan Poliklinik Poltektrans SDP Palembang	Sudah Direklas
618	'02212	517988	POLITEKNIK TRANSPORTASI SUNGAI, DANAU DAN PENYEBERANGAN PALEMBANG	532111	Belanja Modal Peralatan dan Mesin	3070101002	2	450.000	900.000	Pembayaran Pengadaan Peralatan Poliklinik Poltektrans SDP Palembang	Sudah Direklas
619	'02212	517988	POLITEKNIK TRANSPORTASI SUNGAI, DANAU DAN PENYEBERANGAN PALEMBANG	532111	Belanja Modal Peralatan dan Mesin	3070101119	3	900.000	2.700.000	Pembayaran Pengadaan Peralatan Poliklinik Poltektrans SDP Palembang	Sudah Direklas
620	'02212	517988	POLITEKNIK TRANSPORTASI SUNGAI, DANAU DAN PENYEBERANGAN PALEMBANG	532111	Belanja Modal Peralatan dan Mesin	3030310006	1	600.000	600.000	Pembayaran Pengadaan Peralatan Poliklinik Poltektrans SDP Palembang	Sudah Direklas
621	'02212	517988	POLITEKNIK TRANSPORTASI SUNGAI, DANAU DAN PENYEBERANGAN PALEMBANG	532111	Belanja Modal Peralatan dan Mesin	3030301999	3	920.000	2.760.000	Pembayaran Pengadaan Peralatan Poliklinik Poltektrans SDP Palembang	Sudah Direklas
622	'02212	517988	POLITEKNIK TRANSPORTASI SUNGAI, DANAU DAN PENYEBERANGAN PALEMBANG	532111	Belanja Modal Peralatan dan Mesin	3050204006	40	649.350	25.974.000	Pembayaran Pengadaan Kipas Angin di Politeknik Transportasi Sungai Danau dan Penyeberangan Palembang	Sudah Direklas
623	'02212	517988	POLITEKNIK TRANSPORTASI SUNGAI, DANAU DAN PENYEBERANGAN PALEMBANG	526311	Belanja Barang Bantuan Lainnya Untuk Diserah	3150301004	400	473.415	189.366.000	Belanja bahan bantuan ke operator kapal di Danau Toba Tahun 2023	Sudah Direklas
624	'02212	517988	POLITEKNIK TRANSPORTASI SUNGAI, DANAU DAN PENYEBERANGAN PALEMBANG	526311	Belanja Barang Bantuan Lainnya Untuk Diserah	3150301004	400	473.415	189.366.000	Belanja bahan bantuan ke operator kapal sungai musi Tahun 2023	Sudah Direklas
625	'02212	517988	POLITEKNIK TRANSPORTASI SUNGAI, DANAU DAN PENYEBERANGAN PALEMBANG	526311	Belanja Barang Bantuan Lainnya Untuk Diserah	3010313011	5	1.396.875	6.984.375	Belanja bahan bantuan ke oprator kapal di Banyuasin Tahun 2023	Sudah Direklas
626	'02212	517988	POLITEKNIK TRANSPORTASI SUNGAI, DANAU DAN PENYEBERANGAN PALEMBANG	526311	Belanja Barang Bantuan Lainnya Untuk Diserah	3150301004	150	426.500	63.975.000	Belanja bahan bantuan ke oprator kapal di Banyuasin Tahun 2023	Sudah Direklas
627	'02212	526221	POLITEKNIK PENERBANGAN JAYAPURA	533115	Belanja Modal Perencanaan dan Pengawasan (	7010101002	1	46.654.410	46.654.410	Pengawasan pengadaan meubelair dan interior gedung layanan administrasi akademik,ketarunaan,keuangan,umum dan kerjasama	Sudah Direklas
628	'02212	526222	POLITEKNIK PERKERETAAPIAN INDONESIA MADIUN	532111	Belanja Modal Peralatan dan Mesin	5010299999	1	89.538.000	89.538.000	Paket Pengadaan Penahan Tanah Jembatan	Sudah Direklas
629	'02212	526222	POLITEKNIK PERKERETAAPIAN INDONESIA MADIUN	532111	Belanja Modal Peralatan dan Mesin	4010108999	1	172.328.000	172.328.000	Paket Pengadaan Peningkatan PrasaranaKesehatan Mental dan Spiritual	Sudah Direklas
630	'02212	526222	POLITEKNIK PERKERETAAPIAN INDONESIA MADIUN	532111	Belanja Modal Peralatan dan Mesin	6020101999	1	74.430.000	74.430.000	Paket Pengadaan Perlengkapan Uji Kompetensi dan Penyegaran Taruna	Sudah Direklas
631	'02212	649910	POLITEKNIK TRANSPORTASI DARAT BALI	532111	Belanja Modal Peralatan dan Mesin	7010101003	1	1.916.233.200	1.916.233.200	Pengadaan Barang Perlengkapan Gedung Kelas	Sudah Direklas

Lampiran F.10.2

KETIDAKSESUAIAN KODE AKUN VS KODE PERSEDIAAN

(dalam Rupiah)

No	BAES1	Kode	Nama Satker	Akun	Uraian Akun	Kode Barang	Jumlah Barang	Harga Satuan	Harga Total	Keterangan	Status
1	'02203	403845	BALAI PENGELOLA TRANSPORTASI DARAT JAMBI	532111	Belanja Modal Peralatan dan Mesin	1010501002	1	335.237.180	335.237.180	PENGADAAN DAN PEMASANGAN RAMBU SUNGAI DI SUNGAI BATANGHARI	Sudah Direklas
2	'02203	403854	BALAI PENGELOLA TRANSPORTASI DARAT KALIMANTAN BARAT	521252	Belanja Peralatan dan Mesin - Ekstrakomptabel	1010399999	2	100.500	201.000	Pembelian alat pengukur kedalaman ban digital	Sudah Direklas
3	'02203	403854	BALAI PENGELOLA TRANSPORTASI DARAT KALIMANTAN BARAT	532111	Belanja Modal Peralatan dan Mesin	1010501004	1	221.400.000	221.400.000	PERBAIKAN LOKASI RAWAN KECELAKAAN (LRK) DI RUAS 012, 016, DAN 028 Alat Penerangan Jalan Umum Tenaga Surya 60 Watt Non System, Safelight TKDN 51.12%, Tiang Oktagonal Solar Cell T. 9 Mtr Single Arm, Baterai LifePo4 120Ah, Panel Surya 330 Wp	Sudah Direklas
4	'02203	403855	BALAI PENGELOLA TRANSPORTASI DARAT KALIMANTAN SELATAN	532111	Belanja Modal Peralatan dan Mesin	1010501004	1	251.545.500	251.545.500	PENGADAAN DAN PEMASANGAN ALAT PENERANGAN JALAN TENAGA SURYA RUAS 045	Sudah Direklas
5	'02203	403863	BALAI PENGELOLA TRANSPORTASI DARAT GORONTALO	523121	Belanja Pemeliharaan Peralatan dan Mesin	1010901002	1	85.950.000	85.950.000	PEMELIHARAAN LAMPU PENERANGAN AREA PELABUHAN PENYEBERANGAN GORONTALO DAN PELABUHAN PENYEBERANGAN MARISA	Sudah Direklas
6	'02203	403869	BALAI PENGELOLA TRANSPORTASI DARAT JAWA TENGAH	533111	Belanja Modal Gedung dan Bangunan	1010901001	1	2.581.652.220	2.581.652.220	Peningkatan/ Revitalisasi Terminal Penumpang Tipe A Demak Tahap V	Sudah Direklas
7	'02203	403869	BALAI PENGELOLA TRANSPORTASI DARAT JAWA TENGAH	533111	Belanja Modal Gedung dan Bangunan	1010901001	1	258.399.076	258.399.076	Supervisi Peningkatan/ Revitalisasi Terminal Tipe A Mendolo, Wonosobo	Sudah Direklas
8	'02204	287338	UNIT PENYELENGGARA PELABUHAN TAHUNA	532111	Belanja Modal Peralatan dan Mesin	1010201003	1	140.500.000	140.500.000	PENGADAAN 1 UNIT ECU KIRI UNTUK KAPAL PATROLI KNP.343	Sudah Direklas
9	'02204	287541	KANTOR KESYAHBANDARAN DAN OTORITAS PELABUHAN TERNATE	532111	Belanja Modal Peralatan dan Mesin	1010310999	3	13.000	39.000	Belanja Modal Peralatan dan Mesin (Pengadaan fasilitas terminal Mangga Dua)	Sudah Direklas
10	'02204	287541	KANTOR KESYAHBANDARAN DAN OTORITAS PELABUHAN TERNATE	532111	Belanja Modal Peralatan dan Mesin	1010310999	1	7.453.000	7.453.000	Belanja Modal Peralatan dan Mesin (Pengadaan fasilitas terminal Mangga Dua)	Sudah Direklas
11	'02204	289782	KANTOR KESYAHBANDARAN DAN OTORITAS PELABUHAN PANGKALAN B U N	523111	Belanja Pemeliharaan Gedung dan Bangunan	1010310999	100	55.400	5.540.000	Belanja Barang Keperluan PEN Rumah Dinas Kantor	Sudah Direklas
12	'02204	413410	KANTOR UNIT PENYELENGGARA PELABUHAN KINTAP	523111	Belanja Pemeliharaan Gedung dan Bangunan	1010313001	150	10.000	1.500.000	Bayar pembelian solar sebanyak 150 Liter untuk keperluan mesin genset pelabuhan pelaihari	Sudah Direklas
13	'02204	413689	UNIT PENYELENGGARA PELABUHAN BAWEAN	532111	Belanja Modal Peralatan dan Mesin	1010501004	1	100.700.000	100.700.000	Pembelian Peralatan/Fasilitas Perkantoran dan Alat Pengolah Data pada Kantor UPP Bawean	Sudah Direklas
14	'02204	521395	KANTOR KESYAHBANDARAN DAN OTORITAS PELABUHAN KELAS III TANJUNG PAKIS	521112	Belanja Pengadaan Bahan Makanan	1010701002	100	32.000	3.200.000	BAHAN MAKAN ABK	Sudah Direklas
15	'02204	521395	KANTOR KESYAHBANDARAN DAN OTORITAS PELABUHAN KELAS III TANJUNG PAKIS	521112	Belanja Pengadaan Bahan Makanan	1010701002	100	22.000	2.200.000	BAHAN MAKAN ABK	Sudah Direklas
16	'02204	521395	KANTOR KESYAHBANDARAN DAN OTORITAS PELABUHAN KELAS III TANJUNG PAKIS	521112	Belanja Pengadaan Bahan Makanan	1010701002	100	32.000	3.200.000	BAHAN MAKAN ABK	Sudah Direklas
17	'02204	521395	KANTOR KESYAHBANDARAN DAN OTORITAS PELABUHAN KELAS III TANJUNG PAKIS	521112	Belanja Pengadaan Bahan Makanan	1010701002	100	22.000	2.200.000	BAHAN MAKAN ABK	Sudah Direklas
18	'02204	559421	UNIT PENYELENGGARA PELABUHAN JAILOLO	511129	Belanja Uang Makan PNS	1010701001	1	13.083.000	13.083.000	Biaya Uang Makan Desember 2023 untuk 17 Pegawai	Sudah Direklas
19	'02204	559421	UNIT PENYELENGGARA PELABUHAN JAILOLO	512211	Belanja Uang Lembur	1010701001	1	37.317.000	37.317.000	Biaya Lembur ANS Bulan Desember 2023	Sudah Direklas
20	'02204	559594	KANTOR UNIT PENYELENGGARA PELABUHAN RAJA AMPAT	512211	Belanja Uang Lembur	1010701001	1	1.241.000	1.241.000	Lembur ASN bulan Desember 2023	Sudah Direklas
21	'02204	559594	KANTOR UNIT PENYELENGGARA PELABUHAN RAJA AMPAT	512211	Belanja Uang Lembur	1010701001	1	9.945.000	9.945.000	Uang Lembur Des 2023	Sudah Direklas
22	'02204	559594	KANTOR UNIT PENYELENGGARA PELABUHAN RAJA AMPAT	512211	Belanja Uang Lembur	1010701001	1	630.000	630.000	Uang Lembur DEs 2023	Sudah Direklas
23	'02204	559594	KANTOR UNIT PENYELENGGARA PELABUHAN RAJA AMPAT	512211	Belanja Uang Lembur	1010701001	1	3.939.000	3.939.000	Uang Lembur Desember 2023	Sudah Direklas
24	'02204	559594	KANTOR UNIT PENYELENGGARA PELABUHAN RAJA AMPAT	511129	Belanja Uang Makan PNS	1010701001	1	13.057.000	13.057.000	Uang Makan Bulan Desember 2023	Sudah Direklas
25	'02204	622042	KANTOR KESYAHBANDARAN DAN OTORITAS PELABUHAN KUALA TUNGKAL	521211	Belanja Bahan	1010301999	1	9.355.800	9.355.800	Pembayaran ATK Kantor	Sudah Direklas
26	'02205	288241	KANTOR UPBU JAPURA	521211	Belanja Bahan	1010301007	2	88.800	177.600	Belanja bahan penyusunan dokumen lelang	Sudah Direklas
27	'02205	288241	KANTOR UPBU JAPURA	521211	Belanja Bahan	1010302001	2	380.700	761.400	Belanja bahan penyusunan dokumen lelang	Sudah Direklas
28	'02205	288241	KANTOR UPBU JAPURA	521211	Belanja Bahan	1010302001	2000	200	400.000	Belanja bahan penyusunan dokumen lelang	Sudah Direklas
29	'02205	288241	KANTOR UPBU JAPURA	521211	Belanja Bahan	1010301003	1	493.500	493.500	Belanja bahan penyusunan dokumen lelang	Sudah Direklas
30	'02205	288241	KANTOR UPBU JAPURA	521211	Belanja Bahan	1010304004	1	1.128.000	1.128.000	Belanja bahan penyusunan dokumen lelang	Sudah Direklas
31	'02205	288241	KANTOR UPBU JAPURA	521211	Belanja Bahan	1010301003	2	105.500	211.000	Belanja bahan penyusunan dokumen lelang	Sudah Direklas
32	'02205	288241	KANTOR UPBU JAPURA	521211	Belanja Bahan	1010304004	1	1.057.500	1.057.500	Belanja bahan penyusunan dokumen lelang	Sudah Direklas
33	'02205	288241	KANTOR UPBU JAPURA	521211	Belanja Bahan	1010302003	1	2.000.000	2.000.000	Belanja bahan penyusunan dokumen lelang	Sudah Direklas
34	'02205	288241	KANTOR UPBU JAPURA	521211	Belanja Bahan	1010301010	5	114.200	571.000	Belanja bahan penyusunan dokumen lelang	Sudah Direklas
35	'02205	465626	DIREKTORAT NAVIGASI PENERBANGAN	532111	Belanja Modal Peralatan dan Mesin	1010301999	1	63.547.500	63.547.500	Penunjang Pengawasan dan Pengendalian (Paket 1)	Sudah Direklas
36	'02205	465626	DIREKTORAT NAVIGASI PENERBANGAN	532111	Belanja Modal Peralatan dan Mesin	1010307005	1	136.080.450	136.080.450	Penunjang Pengawasan dan Pengendalian (Paket 1)	Sudah Direklas
37	'02205	499578	KANTOR UPBU KIMAM	521211	Belanja Bahan	1010301003	15	11.100	166.500	Pengadaan Alat Tulis Kantor	Sudah Direklas
38	'02205	499578	KANTOR UPBU KIMAM	521211	Belanja Bahan	1010301003	3	44.400	133.200	Pengadaan Alat Tulis Kantor	Sudah Direklas
39	'02205	499578	KANTOR UPBU KIMAM	521211	Belanja Bahan	1010301002	3	277.500	832.500	Pengadaan Alat Tulis Kantor	Sudah Direklas
40	'02205	499578	KANTOR UPBU KIMAM	521211	Belanja Bahan	1010301006	15	11.100	166.500	Pengadaan Alat Tulis Kantor	Sudah Direklas
41	'02205	499578	KANTOR UPBU KIMAM	521211	Belanja Bahan	1010302001	4	77.700	310.800	Pengadaan Alat Tulis Kantor	Sudah Direklas
42	'02205	499578	KANTOR UPBU KIMAM	521211	Belanja Bahan	1010301010	5	22.200	111.000	Pengadaan Alat Tulis Kantor	Sudah Direklas
43	'02205	499578	KANTOR UPBU KIMAM	521211	Belanja Bahan	1010303002	2	305.250	610.500	Pengadaan Alat Tulis Kantor	Sudah Direklas
44	'02205	499578	KANTOR UPBU KIMAM	521211	Belanja Bahan	1010304006	3	111.000	333.000	Pengadaan Alat Tulis Kantor	Sudah Direklas
45	'02205	499578	KANTOR UPBU KIMAM	521211	Belanja Bahan	1010302999	10	22.200	222.000	Pengadaan Alat Tulis Kantor	Sudah Direklas
46	'02205	499578	KANTOR UPBU KIMAM	521211	Belanja Bahan	1010302999	10	27.750	277.500	Pengadaan Alat Tulis Kantor	Sudah Direklas
47	'02205	499578	KANTOR UPBU KIMAM	521211	Belanja Bahan	1010302999	700	1.110	777.000	Pengadaan Alat Tulis Kantor	Sudah Direklas
48	'02205	499578	KANTOR UPBU KIMAM	521211	Belanja Bahan	1010302004	2	77.700	155.400	Pengadaan Alat Tulis Kantor	Sudah Direklas
49	'02205	499578	KANTOR UPBU KIMAM	521211	Belanja Bahan	1010302004	2	83.250	166.500	Pengadaan Alat Tulis Kantor	Sudah Direklas
50	'02205	499578	KANTOR UPBU KIMAM	521211	Belanja Bahan	1010302001	4	72.150	288.600	Pengadaan Alat Tulis Kantor	Sudah Direklas
51	'02205	499578	KANTOR UPBU KIMAM	521211	Belanja Bahan	1010303002	2	222.000	444.000	Pengadaan Alat Tulis Kantor	Sudah Direklas
52	'02205	499578	KANTOR UPBU KIMAM	521211	Belanja Bahan	1010302001	4	77.700	310.800	Pengadaan Alat Tulis Kantor	Sudah Direklas
53	'02205	499578	KANTOR UPBU KIMAM	521211	Belanja Bahan	1010301003	15	11.100	166.500	Pengadaan Alat Tulis Kantor	Sudah Direklas
54	'02205	499578	KANTOR UPBU KIMAM	521211	Belanja Bahan	1010301006	15	11.100	166.500	Pengadaan Alat Tulis Kantor	Sudah Direklas
55	'02205	499578	KANTOR UPBU KIMAM	521211	Belanja Bahan	1010302004	2	83.250	166.500	Pengadaan Alat Tulis Kantor	Sudah Direklas
56	'02205	499578	KANTOR UPBU KIMAM	521211	Belanja Bahan	1010301002	3	277.500	832.500	Pengadaan Alat Tulis Kantor	Sudah Direklas
57	'02205	499578	KANTOR UPBU KIMAM	521211	Belanja Bahan	1010302001	4	72.150	288.600	Pengadaan Alat Tulis Kantor	Sudah Direklas
58	'02205	499578	KANTOR UPBU KIMAM	521211	Belanja Bahan	1010302004	2	77.700	155.400	Pengadaan Alat Tulis Kantor	Sudah Direklas
59	'02205	499578	KANTOR UPBU KIMAM	521211	Belanja Bahan	1010301003	3	44.400	133.200	Pengadaan Alat Tulis Kantor	Sudah Direklas

No	BAES1	Kode	Nama Satker	Akun	Uraian Akun	Kode Barang	Jumlah Barang	Harga Satuan	Harga Total	Keterangan	Status
60	'02205	499578	KANTOR UPBU KIMAM	521211	Belanja Bahan	1010302999	700	1.110	777.000	Pengadaan Alat Tulis Kantor	Sudah Direklas
61	'02205	499578	KANTOR UPBU KIMAM	521211	Belanja Bahan	1010302999	10	27.750	277.500	Pengadaan Alat Tulis Kantor	Sudah Direklas
62	'02205	499578	KANTOR UPBU KIMAM	521211	Belanja Bahan	1010302999	10	22.200	222.000	Pengadaan Alat Tulis Kantor	Sudah Direklas
63	'02205	499578	KANTOR UPBU KIMAM	521211	Belanja Bahan	1010303002	2	222.000	444.000	Pengadaan Alat Tulis Kantor	Sudah Direklas
64	'02205	499578	KANTOR UPBU KIMAM	521211	Belanja Bahan	1010303002	2	305.250	610.500	Pengadaan Alat Tulis Kantor	Sudah Direklas
65	'02205	499578	KANTOR UPBU KIMAM	521211	Belanja Bahan	1010304006	3	111.000	333.000	Pengadaan Alat Tulis Kantor	Sudah Direklas
66	'02205	499578	KANTOR UPBU KIMAM	521211	Belanja Bahan	1010301010	5	22.200	111.000	Pengadaan Alat Tulis Kantor	Sudah Direklas
67	'02205	499578	KANTOR UPBU KIMAM	522111	Belanja Langganan Listrik	1010204010	1	503.000	503.000	Listrik	Sudah Direklas
68	'02205	499578	KANTOR UPBU KIMAM	522111	Belanja Langganan Listrik	1010204010	1	503.000	503.000	Listrik	Sudah Direklas
69	'02205	499578	KANTOR UPBU KIMAM	522111	Belanja Langganan Listrik	1010204010	1	503.000	503.000	Listrik	Sudah Direklas
70	'02205	499578	KANTOR UPBU KIMAM	522111	Belanja Langganan Listrik	1010204010	1	503.000	503.000	Listrik	Sudah Direklas
71	'02205	499578	KANTOR UPBU KIMAM	522111	Belanja Langganan Listrik	1010204010	1	503.000	503.000	Listrik	Sudah Direklas
72	'02205	499578	KANTOR UPBU KIMAM	522111	Belanja Langganan Listrik	1010204010	1	202.750	202.750	Listrik	Sudah Direklas
73	'02205	499578	KANTOR UPBU KIMAM	522111	Belanja Langganan Listrik	1010204010	1	503.000	503.000	Listrik	Sudah Direklas
74	'02205	499578	KANTOR UPBU KIMAM	522111	Belanja Langganan Listrik	1010204010	1	202.750	202.750	Listrik	Sudah Direklas
75	'02205	499578	KANTOR UPBU KIMAM	522111	Belanja Langganan Listrik	1010204010	1	503.000	503.000	Listrik	Sudah Direklas
76	'02205	499578	KANTOR UPBU KIMAM	522111	Belanja Langganan Listrik	1010204010	1	205.000	205.000	Listrik	Sudah Direklas
77	'02205	499578	KANTOR UPBU KIMAM	522111	Belanja Langganan Listrik	1010204010	1	503.000	503.000	Listrik	Sudah Direklas
78	'02205	499578	KANTOR UPBU KIMAM	522111	Belanja Langganan Listrik	1010204010	1	200.000	200.000	Listrik	Sudah Direklas
79	'02205	499578	KANTOR UPBU KIMAM	522111	Belanja Langganan Listrik	1010204010	1	503.000	503.000	Listrik	Sudah Direklas
80	'02205	499578	KANTOR UPBU KIMAM	522111	Belanja Langganan Listrik	1010204010	1	503.000	503.000	Listrik	Sudah Direklas
81	'02205	499578	KANTOR UPBU KIMAM	522111	Belanja Langganan Listrik	1010204010	1	503.000	503.000	Listrik	Sudah Direklas
82	'02205	499578	KANTOR UPBU KIMAM	522112	Belanja Langganan Telepon	1010204048	1	777.280	777.280	Internet	Sudah Direklas
83	'02205	499578	KANTOR UPBU KIMAM	522112	Belanja Langganan Telepon	1010204048	1	777.280	777.280	Internet	Sudah Direklas
84	'02205	499578	KANTOR UPBU KIMAM	522112	Belanja Langganan Telepon	1010204048	1	777.280	777.280	Internet	Sudah Direklas
85	'02205	499578	KANTOR UPBU KIMAM	522112	Belanja Langganan Telepon	1010204048	1	527.351	527.351	Internet	Sudah Direklas
86	'02205	499578	KANTOR UPBU KIMAM	522112	Belanja Langganan Telepon	1010204048	1	777.280	777.280	Internet	Sudah Direklas
87	'02205	499578	KANTOR UPBU KIMAM	522112	Belanja Langganan Telepon	1010204048	1	777.280	777.280	Internet	Sudah Direklas
88	'02205	499578	KANTOR UPBU KIMAM	522112	Belanja Langganan Telepon	1010204048	1	777.280	777.280	Internet	Sudah Direklas
89	'02205	517658	KANTOR UPBU NANGAPINOH	523129	Belanja Pemeliharaan Peralatan dan Mesin Lain	1010306999	20	2.775.000	55.500.000	Pengadaan Suku Cadang Peralatan Elektronika, Komunikasi, Listrik dan Peralatan Keamanan 1 Paket	Sudah Direklas
90	'02205	517658	KANTOR UPBU NANGAPINOH	523129	Belanja Pemeliharaan Peralatan dan Mesin Lain	1010306999	1	2.775.000	2.775.000	Pengadaan Suku Cadang Peralatan Elektronika, Komunikasi, Listrik dan Peralatan Keamanan 1 Paket	Sudah Direklas
91	'02205	517658	KANTOR UPBU NANGAPINOH	523129	Belanja Pemeliharaan Peralatan dan Mesin Lain	1010306999	1	2.853.500	2.853.500	Pengadaan Suku Cadang Peralatan Elektronika, Komunikasi, Listrik dan Peralatan Keamanan 1 Paket	Sudah Direklas
92	'02205	517658	KANTOR UPBU NANGAPINOH	523129	Belanja Pemeliharaan Peralatan dan Mesin Lain	1010306999	1	2.886.000	2.886.000	Pengadaan Suku Cadang Peralatan Elektronika, Komunikasi, Listrik dan Peralatan Keamanan 1 Paket	Sudah Direklas
93	'02205	517658	KANTOR UPBU NANGAPINOH	523129	Belanja Pemeliharaan Peralatan dan Mesin Lain	1010313002	30	55.500	1.665.000	Pengadaan Suku Cadang Peralatan Elektronika, Komunikasi, Listrik dan Peralatan Keamanan 1 Paket	Sudah Direklas
94	'02205	517658	KANTOR UPBU NANGAPINOH	523129	Belanja Pemeliharaan Peralatan dan Mesin Lain	1010306002	10	72.150	721.500	Pengadaan Suku Cadang Peralatan Elektronika, Komunikasi, Listrik dan Peralatan Keamanan 1 Paket	Sudah Direklas
95	'02205	517658	KANTOR UPBU NANGAPINOH	523129	Belanja Pemeliharaan Peralatan dan Mesin Lain	1010102002	5	88.800	444.000	Pengadaan Suku Cadang Peralatan Elektronika, Komunikasi, Listrik dan Peralatan Keamanan 1 Paket	Sudah Direklas
96	'02205	517658	KANTOR UPBU NANGAPINOH	523129	Belanja Pemeliharaan Peralatan dan Mesin Lain	1010102002	1	88.800	88.800	Pengadaan Suku Cadang Peralatan Elektronika, Komunikasi, Listrik dan Peralatan Keamanan 1 Paket	Sudah Direklas
97	'02205	517658	KANTOR UPBU NANGAPINOH	523129	Belanja Pemeliharaan Peralatan dan Mesin Lain	1010208999	3	111.000	333.000	Pengadaan Suku Cadang Peralatan Elektronika, Komunikasi, Listrik dan Peralatan Keamanan 1 Paket	Sudah Direklas
98	'02205	517658	KANTOR UPBU NANGAPINOH	523129	Belanja Pemeliharaan Peralatan dan Mesin Lain	1010208999	3	166.500	499.500	Pengadaan Suku Cadang Peralatan Elektronika, Komunikasi, Listrik dan Peralatan Keamanan 1 Paket	Sudah Direklas
99	'02205	517658	KANTOR UPBU NANGAPINOH	523129	Belanja Pemeliharaan Peralatan dan Mesin Lain	1010208999	1	166.500	166.500	Pengadaan Suku Cadang Peralatan Elektronika, Komunikasi, Listrik dan Peralatan Keamanan 1 Paket	Sudah Direklas
100	'02205	517658	KANTOR UPBU NANGAPINOH	523129	Belanja Pemeliharaan Peralatan dan Mesin Lain	1010208999	3	222.000	666.000	Pengadaan Suku Cadang Peralatan Elektronika, Komunikasi, Listrik dan Peralatan Keamanan 1 Paket	Sudah Direklas
101	'02205	517658	KANTOR UPBU NANGAPINOH	523129	Belanja Pemeliharaan Peralatan dan Mesin Lain	1010208999	3	333.000	999.000	Pengadaan Suku Cadang Peralatan Elektronika, Komunikasi, Listrik dan Peralatan Keamanan 1 Paket	Sudah Direklas
102	'02205	517658	KANTOR UPBU NANGAPINOH	523129	Belanja Pemeliharaan Peralatan dan Mesin Lain	1010208999	1	333.000	333.000	Pengadaan Suku Cadang Peralatan Elektronika, Komunikasi, Listrik dan Peralatan Keamanan 1 Paket	Sudah Direklas
103	'02205	517658	KANTOR UPBU NANGAPINOH	523129	Belanja Pemeliharaan Peralatan dan Mesin Lain	1010208999	1	4.440.000	4.440.000	Pengadaan Suku Cadang Peralatan Elektronika, Komunikasi, Listrik dan Peralatan Keamanan 1 Paket	Sudah Direklas
104	'02205	517658	KANTOR UPBU NANGAPINOH	523129	Belanja Pemeliharaan Peralatan dan Mesin Lain	1010301010	10	11.100	111.000	Pengadaan Suku Cadang Peralatan Elektronika, Komunikasi, Listrik dan Peralatan Keamanan 1 Paket	Sudah Direklas
105	'02205	517658	KANTOR UPBU NANGAPINOH	523129	Belanja Pemeliharaan Peralatan dan Mesin Lain	1010306001	4	1.110.000	4.440.000	Pengadaan Suku Cadang Peralatan Elektronika, Komunikasi, Listrik dan Peralatan Keamanan 1 Paket	Sudah Direklas
106	'02205	517658	KANTOR UPBU NANGAPINOH	523129	Belanja Pemeliharaan Peralatan dan Mesin Lain	1010306001	2	1.665.000	3.330.000	Pengadaan Suku Cadang Peralatan Elektronika, Komunikasi, Listrik dan Peralatan Keamanan 1 Paket	Sudah Direklas
107	'02205	517658	KANTOR UPBU NANGAPINOH	523129	Belanja Pemeliharaan Peralatan dan Mesin Lain	1010306002	5	111.000	555.000	Pengadaan Suku Cadang Peralatan Elektronika, Komunikasi, Listrik dan Peralatan Keamanan 1 Paket	Sudah Direklas
108	'02205	517658	KANTOR UPBU NANGAPINOH	523129	Belanja Pemeliharaan Peralatan dan Mesin Lain	1010306002	5	111.000	555.000	Pengadaan Suku Cadang Peralatan Elektronika, Komunikasi, Listrik dan Peralatan Keamanan 1 Paket	Sudah Direklas
109	'02205	517658	KANTOR UPBU NANGAPINOH	523129	Belanja Pemeliharaan Peralatan dan Mesin Lain	1010306002	15	222.000	3.330.000	Pengadaan Suku Cadang Peralatan Elektronika, Komunikasi, Listrik dan Peralatan Keamanan 1 Paket	Sudah Direklas
110	'02205	517658	KANTOR UPBU NANGAPINOH	523129	Belanja Pemeliharaan Peralatan dan Mesin Lain	1010306002	4	666.000	2.664.000	Pengadaan Suku Cadang Peralatan Elektronika, Komunikasi, Listrik dan Peralatan Keamanan 1 Paket	Sudah Direklas
111	'02205	517658	KANTOR UPBU NANGAPINOH	523129	Belanja Pemeliharaan Peralatan dan Mesin Lain	1010306002	5	666.000	3.330.000	Pengadaan Suku Cadang Peralatan Elektronika, Komunikasi, Listrik dan Peralatan Keamanan 1 Paket	Sudah Direklas
112	'02205	517658	KANTOR UPBU NANGAPINOH	523129	Belanja Pemeliharaan Peralatan dan Mesin Lain	1010306002	100	72.150	7.215.000	Pengadaan Suku Cadang Peralatan Elektronika, Komunikasi, Listrik dan Peralatan Keamanan 1 Paket	Sudah Direklas
113	'02205	517658	KANTOR UPBU NANGAPINOH	523129	Belanja Pemeliharaan Peralatan dan Mesin Lain	1010306999	1	4.982.300	4.982.300	Pengadaan Suku Cadang Peralatan Elektronika, Komunikasi, Listrik dan Peralatan Keamanan 1 Paket	Sudah Direklas
114	'02205	517658	KANTOR UPBU NANGAPINOH	523129	Belanja Pemeliharaan Peralatan dan Mesin Lain	1010306002	100	94.350	9.435.000	Pengadaan Suku Cadang Peralatan Elektronika, Komunikasi, Listrik dan Peralatan Keamanan 1 Paket	Sudah Direklas
115	'02205	517658	KANTOR UPBU NANGAPINOH	523129	Belanja Pemeliharaan Peralatan dan Mesin Lain	1010306002	30	227.550	6.826.500	Pengadaan Suku Cadang Peralatan Elektronika, Komunikasi, Listrik dan Peralatan Keamanan 1 Paket	Sudah Direklas

No	BAES1	Kode	Nama Satker	Akun	Uraian Akun	Kode Barang	Jumlah Barang	Harga Satuan	Harga Total	Keterangan	Status
116	'02205	517658	KANTOR UPBU NANGAPINOH	523129	Belanja Pemeliharaan Peralatan dan Mesin Lain	1010306002	6	1.276.500	7.659.000	Pengadaan Suku Cadang Peralatan Elektronika, Komunikasi, Listrik dan Peralatan Keamanan 1 Paket	Sudah Direklas
117	'02205	517658	KANTOR UPBU NANGAPINOH	523129	Belanja Pemeliharaan Peralatan dan Mesin Lain	1010306003	20	88.800	1.776.000	Pengadaan Suku Cadang Peralatan Elektronika, Komunikasi, Listrik dan Peralatan Keamanan 1 Paket	Sudah Direklas
118	'02205	517658	KANTOR UPBU NANGAPINOH	523129	Belanja Pemeliharaan Peralatan dan Mesin Lain	1010306004	20	38.850	777.000	Pengadaan Suku Cadang Peralatan Elektronika, Komunikasi, Listrik dan Peralatan Keamanan 1 Paket	Sudah Direklas
119	'02205	517658	KANTOR UPBU NANGAPINOH	523129	Belanja Pemeliharaan Peralatan dan Mesin Lain	1010306999	50	5.550	277.500	Pengadaan Suku Cadang Peralatan Elektronika, Komunikasi, Listrik dan Peralatan Keamanan 1 Paket	Sudah Direklas
120	'02205	517658	KANTOR UPBU NANGAPINOH	523129	Belanja Pemeliharaan Peralatan dan Mesin Lain	1010306999	20	11.100	222.000	Pengadaan Suku Cadang Peralatan Elektronika, Komunikasi, Listrik dan Peralatan Keamanan 1 Paket	Sudah Direklas
121	'02205	517658	KANTOR UPBU NANGAPINOH	523129	Belanja Pemeliharaan Peralatan dan Mesin Lain	1010306999	15	22.200	333.000	Pengadaan Suku Cadang Peralatan Elektronika, Komunikasi, Listrik dan Peralatan Keamanan 1 Paket	Sudah Direklas
122	'02205	517658	KANTOR UPBU NANGAPINOH	523129	Belanja Pemeliharaan Peralatan dan Mesin Lain	1010306999	15	22.200	333.000	Pengadaan Suku Cadang Peralatan Elektronika, Komunikasi, Listrik dan Peralatan Keamanan 1 Paket	Sudah Direklas
123	'02205	517658	KANTOR UPBU NANGAPINOH	523129	Belanja Pemeliharaan Peralatan dan Mesin Lain	1010306999	10	55.500	555.000	Pengadaan Suku Cadang Peralatan Elektronika, Komunikasi, Listrik dan Peralatan Keamanan 1 Paket	Sudah Direklas
124	'02205	517658	KANTOR UPBU NANGAPINOH	523129	Belanja Pemeliharaan Peralatan dan Mesin Lain	1010306999	2	111.000	222.000	Pengadaan Suku Cadang Peralatan Elektronika, Komunikasi, Listrik dan Peralatan Keamanan 1 Paket	Sudah Direklas
125	'02205	517658	KANTOR UPBU NANGAPINOH	523129	Belanja Pemeliharaan Peralatan dan Mesin Lain	1010306999	2	222.000	444.000	Pengadaan Suku Cadang Peralatan Elektronika, Komunikasi, Listrik dan Peralatan Keamanan 1 Paket	Sudah Direklas
126	'02205	517658	KANTOR UPBU NANGAPINOH	523129	Belanja Pemeliharaan Peralatan dan Mesin Lain	1010306999	5	366.300	1.831.500	Pengadaan Suku Cadang Peralatan Elektronika, Komunikasi, Listrik dan Peralatan Keamanan 1 Paket	Sudah Direklas
127	'02205	517658	KANTOR UPBU NANGAPINOH	523129	Belanja Pemeliharaan Peralatan dan Mesin Lain	1010306999	7	388.500	2.719.500	Pengadaan Suku Cadang Peralatan Elektronika, Komunikasi, Listrik dan Peralatan Keamanan 1 Paket	Sudah Direklas
128	'02205	517658	KANTOR UPBU NANGAPINOH	523129	Belanja Pemeliharaan Peralatan dan Mesin Lain	1010306999	2	444.000	888.000	Pengadaan Suku Cadang Peralatan Elektronika, Komunikasi, Listrik dan Peralatan Keamanan 1 Paket	Sudah Direklas
129	'02205	517658	KANTOR UPBU NANGAPINOH	523129	Belanja Pemeliharaan Peralatan dan Mesin Lain	1010306999	1	777.000	777.000	Pengadaan Suku Cadang Peralatan Elektronika, Komunikasi, Listrik dan Peralatan Keamanan 1 Paket	Sudah Direklas
130	'02205	517658	KANTOR UPBU NANGAPINOH	523129	Belanja Pemeliharaan Peralatan dan Mesin Lain	1010306999	3	999.000	2.997.000	Pengadaan Suku Cadang Peralatan Elektronika, Komunikasi, Listrik dan Peralatan Keamanan 1 Paket	Sudah Direklas
131	'02205	517658	KANTOR UPBU NANGAPINOH	523129	Belanja Pemeliharaan Peralatan dan Mesin Lain	1010306999	2	271.950	543.900	Pengadaan Suku Cadang Peralatan Elektronika, Komunikasi, Listrik dan Peralatan Keamanan 1 Paket	Sudah Direklas
132	'02205	522028	KANTOR UPBU DAVID CONSTANTIJN SAUDALE	532111	Belanja Modal Peralatan dan Mesin	1010299999	1	283.250.000	283.250.000	Pek. Pengadaan Suku Cadang X-Ray Kabin Smith Detection 1 Paket	Sudah Direklas

Lampiran F.11

Perbedaan Rekonsiliasi Internal antara Neraca vs Subledger MonSAKTI Tahun 2023

(dalam Rupiah)

No	BA Eselon I	Kode Satker	Nama Satker	Akun	Nama Akun	Periode	Nilai Neraca	Nilai SubLedger	Selisih
1	'02205	288262	KANTOR UPBU DABO	115212	Piutang Lainnya	14	273.762.427,00	-	273.762.427,00
2	'02205	288372	KANTOR UPBU JUWATA	115212	Piutang Lainnya	14	683.029.786,00	-	683.029.786,00
3	'02205	288457	KANTOR UPBU SULTAN BABULLAH	115212	Piutang Lainnya	14	2.891.215.269,00	-	2.891.215.269,00
4	'02205	288571	KANTOR UPBU RENDANI	115212	Piutang Lainnya	14	267.856.673,00	-	267.856.673,00
5	'02205	288588	KANTOR UPBU DOMINE EDUARD OSOK	115212	Piutang Lainnya	14	198.722.650,00	-	198.722.650,00
6	'02205	288592	KANTOR UPBU MOPAH	115212	Piutang Lainnya	14	672.483.706,00	-	672.483.706,00
7	'02205	288600	KANTOR UPBU WAMENA	115212	Piutang Lainnya	14	168.874.825,00	-	168.874.825,00
8	'02205	288745	KANTOR UPBU AJI PANGERAN TUMENGGUNG PRANOTO	115212	Piutang Lainnya	14	162.406.949,00	-	162.406.949,00
9	'02205	413978	KANTOR UPBU NAHA	115212	Piutang Lainnya	14	1.428.729.244,00	-	1.428.729.244,00
10	'02205	414097	KANTOR UPBU ENAROTALI	115212	Piutang Lainnya	14	284.186.364,00	-	284.186.364,00
11	'02205	449508	KANTOR UPBU H. AROEPALA	115212	Piutang Lainnya	14	9.018.678.144,00	-	9.018.678.144,00
12	'02205	539011	KANTOR UPBU ANDI JEMMA	115212	Piutang Lainnya	14	1.001.174.764,00	-	1.001.174.764,00
13	'02205	568636	KANTOR UPBU KUALA PEMBUANG	115212	Piutang Lainnya	14	-	6.076.140,00	- 6.076.140,00
14	'02205	649842	KANTOR UPBU BATOM	115212	Piutang Lainnya	14	2.503.630.909,00	-	2.503.630.909,00
15	'02212	130470	BALAI PENDIDIKAN DAN PELATIHAN TRANSPORTASI DARAT (BP2TD) MEMPAWAH	115212	Piutang Lainnya	14	58.773.610,00	-	58.773.610,00
16	'02212	287494	POLITEKNIK ILMU PELAYARAN MAKASSAR	115212	Piutang Lainnya	14	1.069.105.763,00	-	1.069.105.763,00
17	'02212	288127	POLITEKNIK PENERBANGAN INDONESIA CURUG	115212	Piutang Lainnya	14	430.659.300,00	-	430.659.300,00
18	'02212	414282	PUSAT PENGEMBANGAN SUMBER DAYA MANUSIA PERHUBUNGAN DARAT	115421	Bagian Lancar Tagihan Tuntutan Ganti Rugi	14	24.000.000,00	-	24.000.000,00
19	'02212	414282	PUSAT PENGEMBANGAN SUMBER DAYA MANUSIA PERHUBUNGAN DARAT	152111	Piutang Tagihan Tuntutan Perbendaharaan/Tuntutan Ganti Rugi	14	38.000.000,00	62.000.000,00	- 24.000.000,00
20	'02212	414302	SEKOLAH TINGGI ILMU PELAYARAN	115212	Piutang Lainnya	14	103.673.109,00	-	103.673.109,00
21	'02212	526195	POLITEKNIK PENERBANGAN MEDAN	115212	Piutang Lainnya	14	138.499.960,00	-	138.499.960,00
22	'02212	654603	POLITEKNIK PELAYARAN BANTEN	115212	Piutang Lainnya	14	1.638.465.900,00	-	1.638.465.900,00

Lampiran F.12 – Ikhtisar LK Pinjaman dan Hibah Luar Negeri

Pinjaman Luar Negeri

NO.	URAIAN	LK PLN 1	LK PLN 2	LK PLN 3	LK PLN 4	LK PLN 5	LK PLN 6	JUMLAH
1	Nama Pinjaman Luar Negeri	IBRD 9340-ID: Indonesia Mass Transit Project	Loan IP-577: Japan International Cooperation Agency (JICA)	INA.24: Development and Improvement of Indonesian Aids to Navigation Project	Loan 3792 - INO: Emergency Assistance for Rehabilitation and Reconstruction (EARR)	IP-563: Jabodebek Railway Capacity Enhancement Project Phase I	IP-569: Engineering Services Jakarta Mass Rapid Transit East West Line Project Phase 1	
2	Pemberi Pinjaman	World Bank	JICA	EDCF Korea	Asian Development	JICA	JICA	
3	Nama Proyek	Indonesia Mass Transit Project	Patimban Port Development Project (I& II)	Development and Improvement of Indonesian Aids to Navigation (ATON) Project	Emergency Assistance for Rehabilitation and Reconstruction (EARR) Teluk Palu	Jabodebek Railway Capacity Enhancement Project Phase I	Engineering Services Jakarta Mass Rapid Transit East West Line Project Phase 1	
4	*Loan ID*	IBRD 9340-ID	IP-577/ IP-583	NO. INA.24	L3792-INO	IP-563	IP-569	
5	No. Register	1NQ2EH7A	1AVH2LAA / 1YSFCJAA	12VL64MA	156H3E5A	21679501	1LZT4FLA	
6	*Date Sign*	29 Juni 2022	15-Nov-17	27 April 2021	30-Sep-19	24 Februari 2014	4 Desember 2015	
7	*Date Effective*	21 September 2022	13-Mar-18	27 April 2021	04-Nov-19	23 Juli 2014	31 Maret 2016	
8	*Closing Date*	30 Juni 2027	13-Mar-26	25 Juni 2025	23-Sep-23	23 Juni 2026	31 Desember 2023	
9	*Loan Amount*	USD 223,996,591	JPY 118,906,000,000	USD 67,255,000	USD 109,750,000	JPY 16,332,000,000	JPY 1,919,000,000	
10	*Disbursement* s.d. 2021	IDR 0,00	IDR 8.526.294.938.897,00	IDR 0,00	IDR 87.253.043.658,00	IDR 36.337.145.920,00	IDR 78.548.552.371,00	IDR 8.728.433.680.846,00
11	*Disbursement* s.d. 2022	IDR 1.382.777.589,00	IDR 9.177.806.991.260,00	IDR 29.264.010.235,00	IDR 574.012.547.564,00	IDR 72.404.024.177,00	IDR 151.188.346.211,00	IDR 10.006.058.697.036,00
12	*Disbursement* pada tahun 2023	IDR 44.771.095.197,00	IDR 362.810.186.594,00	IDR 0,00	IDR 519.324.544.038,00	IDR 13.494.203.030,00*)	IDR 36.844.455.612,00	IDR 977.244.484.471,00
13	Belanja Tahun 2023 (Rupiah)							
	a. Belanja Barang	IDR 1.370.102.433,00	IDR 0,00	IDR 0,00	IDR 0,00	IDR 0,00	IDR 0,00	IDR 1.370.102.433,00
	b. Belanja Modal	IDR 43.400.992.764,00	IDR 362.810.186.594,00	IDR 29.264.010.235,00	IDR 519.324.544.038,00	IDR 11.935.320.485,00	IDR 36.844.455.612,00	IDR 1.003.579.509.728,00
14	Neraca (Rupiah)							
	a. Aset Lancar	IDR 0,00	IDR 0,00	IDR 0,00	IDR 0,00	IDR 0,00	IDR 0,00	IDR 0,00
	b. Aset Tetap	IDR 0,00	IDR 9.540.617.177.854,00	IDR 0,00	IDR 1.104.423.507.818,00	IDR 0,00	IDR 0,00	IDR 10.645.040.685.672,00
	c. Aset Lainnya	IDR 43.400.992.764,00	IDR 0,00	IDR 0,00	IDR 0,00	IDR 13.554.752.912,00	IDR 188.446.852.691,00**)	IDR 245.402.598.367,00
	d. Kewajiban	IDR 0,00	IDR 0,00	IDR 0,00	IDR 0,00	IDR 0,00	IDR 0,00	IDR 0,00
16	*Executing Agency*	Direktorat Jenderal Perhubungan Darat	Direktorat Jenderal Perhubungan Laut	Direktorat Jenderal Perhubungan Laut	Direktorat Jenderal Perhubungan Laut	Direktorat Jenderal Perkeretaapian	Direktorat Jenderal Perkeretaapian	
17	Pemeriksa (BPK / BPKP / KAP)	BPK	-	-	BPK	-	-	

*) Terdapat perbedaan antara nilai *Disbursement* 2023 dengan Belanja 2023 karena adanya *Note of Disbursement* 2023 yang baru akan diterbitkan SP3 di 2024.

**) Terdapat perbedaan antara nilai Aset dengan Disbursement/Belanja karena adanya selisih kurs pada saat perekaman BAST dengan saat perekaman *Note of Disbursement*.

Hibah Luar Negeri

No	Uraian	LK HLN
1	Nama Hibah Luar Negeri	Project-5 Maintenance and Replacement of Aids to Navigation in the Straits of Malacca and Singapore
2	Pemberi Hibah	Aids to Navigation Fund / ANF
3	Nama Proyek	Maintenance and Replacement of Aids to Navigation in the Straits of Malacca and Singapore
4	*Grant ID*	GA.29.10.2008
5	No. Register	70878801
6	*Date Sign*	29 Oktober 2008
7	*Date Effective*	2009
8	*Closing Date*	31 Desember 2023
9	*Grant Amount*	USD 32,038,213
10	*Disbursement* s.d 2022	IDR 122.576.253.471,00
11	***Disbursement pada tahun 2023:***	IDR 5.919.871.750,00
12	Belanja Tahun 2023 (Rupiah)	
	a. Belanja Barang	IDR 0,00
	b. Belanja Modal	IDR 5.919.871.750,00
13	Neraca (Rupiah)	
	a. Aset Lancar	IDR 5.919.871.750,00
	b. Aset Tetap	IDR 0,00
	c. Aset Lainnya	IDR 0,00
	d. Kewajiban:	IDR 0,00
14	*Executing Agency*	Ditjen Perhubungan Laut
15	Pemeriksa	-

Lampiran F.2 - Daftar Proyek Prioritas Tahun 2023

Mendukung Langsung Prioritas Nasional dan Proyek Prioritas Strategis (Major Project)

No	KODE PN	URAIAN PN	KODE PROGRAM PRIORITAS	URAIAN PROGRAM PRIORITAS	KODE ES1	NAMA ES1	KODE SATKER	NAMA_SATKER	KODE FUNGSI	KODE PROGRAM	KODE KEGIATAN	KODE KRO	KODE RO	URAIAN RO	PAGU BELANJA	REALISASI	% REALISASI	SATUAN	TARGET OUTPUT	REALISASI OUTPUT	% CO
1	'05	Memperkuat Infrastruktur untuk Mendukung Pengembangan Ekonomi dan Pelayanan Dasar	'05.01-2023	Infrastruktur Pelayanan Dasar	13	BPTJ	'015413	BADAN PENGELOLA TRANSPORTASI JABODETABEK	'04.08	GA	4650	RAC	'003	Fasilitas Sistem Keselamatan dan Keamanan Transportasi Perkotaan Provinsi Banten	1.534.126.000	1.533.991.150	99,99	Paket	3	3	100
2	'05	Memperkuat Infrastruktur untuk Mendukung Pengembangan Ekonomi dan Pelayanan Dasar	'05.01-2023	Infrastruktur Pelayanan Dasar	13	BPTJ	'015413	BADAN PENGELOLA TRANSPORTASI JABODETABEK	'04.08	GA	4650	RAC	'004	Fasilitas Sistem Keselamatan dan Keamanan Transportasi Perkotaan Provinsi Jawa Barat (PEN)	5.396.102.000	5.395.192.500	99,98	Paket	3	3	100
3	'05	Memperkuat Infrastruktur untuk Mendukung Pengembangan Ekonomi dan Pelayanan Dasar	'05.01-2023	Infrastruktur Pelayanan Dasar	13	BPTJ	'015413	BADAN PENGELOLA TRANSPORTASI JABODETABEK	'04.08	GA	4650	RAC	'005	Fasilitas Sistem Keselamatan dan Keamanan Transportasi Perkotaan Provinsi Banten (PEN)	1.784.102.000	1.784.030.000	100,00	Paket	1	1	100
4	'05	Memperkuat Infrastruktur untuk Mendukung Pengembangan Ekonomi dan Pelayanan Dasar	'05.03-2023	Infrastruktur Perkotaan	13	BPTJ	'015413	BADAN PENGELOLA TRANSPORTASI JABODETABEK	'04.08	GA	4649	QAH	'001	Subsidi Angkutan Penumpang (Buy The Service) Jabodetabek	52.259.233.000	52.221.312.186	99,93	layanan	2	2	99,93
5	'05	Memperkuat Infrastruktur untuk Mendukung Pengembangan Ekonomi dan Pelayanan Dasar	'05.01-2023	Infrastruktur Pelayanan Dasar	13	BPTJ	'015413	BADAN PENGELOLA TRANSPORTASI JABODETABEK	'04.08	GA	4649	RAC	'002	Area Traffic Control System (ATCS) Terpadu Jabodetabek	11.660.000.000	11.659.578.600	100,00	Paket	54	54	100
6	'05	Memperkuat Infrastruktur untuk Mendukung Pengembangan Ekonomi dan Pelayanan Dasar	'05.01-2023	Infrastruktur Pelayanan Dasar	13	BPTJ	'015413	BADAN PENGELOLA TRANSPORTASI JABODETABEK	'04.08	GA	4649	RAC	'011	Area Traffic Control System (ATCS) Terpadu Jabodetabek (PEN)	12.000.000.000	11.994.198.926	99,95	Paket	9	9	100
7	'05	Memperkuat Infrastruktur untuk Mendukung Pengembangan Ekonomi dan Pelayanan Dasar	'05.01-2023	Infrastruktur Pelayanan Dasar	13	BPTJ	'015413	BADAN PENGELOLA TRANSPORTASI JABODETABEK	'04.08	GA	4650	RAC	'002	Fasilitas Sistem Keselamatan dan Keamanan Transportasi Perkotaan Provinsi Jawa Barat	2.659.833.000	2.659.660.450	99,99	Paket	11	11	100
8	'05	Memperkuat Infrastruktur untuk Mendukung Pengembangan Ekonomi dan Pelayanan Dasar	'05.03-2023	Infrastruktur Perkotaan	13	BPTJ	'015413	BADAN PENGELOLA TRANSPORTASI JABODETABEK	'04.08	GA	4648	RBA	'004	Stasiun Kereta Api Jabodetabek	452.000.000	451.982.500	100,00	Paket	1	1	100
9	'05	Memperkuat Infrastruktur untuk Mendukung Pengembangan Ekonomi dan Pelayanan Dasar	'05.03-2023	Infrastruktur Perkotaan	13	BPTJ	'015413	BADAN PENGELOLA TRANSPORTASI JABODETABEK	'04.08	GA	4648	RBA	'005	Stasiun Kereta Api Jabodetabek (PEN)	14.551.741.000	14.551.691.000	100,00	Unit	1	1	100
10	'05	Memperkuat Infrastruktur untuk Mendukung Pengembangan Ekonomi dan Pelayanan Dasar	'05.02-2023	Infrastruktur Ekonomi	'04	DJPL	'021140	KANTOR KESYAHBANDARAN DAN OTORITAS PELABUHAN PATIMBAN	'04.08	GA	4660	RBD	'001	Pembangunan Pelabuhan Patimban (I)	365.050.659.000	362.810.186.595	99,39	unit	1	1	100
11	'05	Memperkuat Infrastruktur untuk Mendukung Pengembangan Ekonomi dan Pelayanan Dasar	'05.02-2023	Infrastruktur Ekonomi	'04	DJPL	'021140	KANTOR KESYAHBANDARAN DAN OTORITAS PELABUHAN PATIMBAN	'04.08	GA	4660	RBD	'002	Patimban Port Development Project Phase (I-2)	1.022.603.448.000	1.017.784.374.471	99,53	unit	1	1	100
12	'05	Memperkuat Infrastruktur untuk Mendukung Pengembangan Ekonomi dan Pelayanan Dasar	'05.02-2023	Infrastruktur Ekonomi	'04	DJPL	'021140	KANTOR KESYAHBANDARAN DAN OTORITAS PELABUHAN PATIMBAN	'04.08	GA	4660	RBD	'029	Pembangunan Fasilitas Pendukung pada Back Up Area Pelabuhan Patimban	11.529.602.000	11.529.601.587	100,00	unit	1	1	100
13	'05	Memperkuat Infrastruktur untuk Mendukung Pengembangan Ekonomi dan Pelayanan Dasar	'05.02-2023	Infrastruktur Ekonomi	'04	DJPL	'021140	KANTOR KESYAHBANDARAN DAN OTORITAS PELABUHAN PATIMBAN	'04.08	GA	4660	RBD	'057	Patimban Port Development Project II	100.000.000	-	-	unit	1	0	0
14	'03	Meningkatkan Sumber Daya Manusia Berkualitas dan Berdaya Saing	'03.07-2023	Peningkatan Produktivitas dan Daya Saing	12	BPSDMP	'051159	AKADEMI PENERBANG INDONESIA BANYUWANGI	10,06	DL	3996	SAB	'009	Diklat Pembentukan Reguler (Pola Pembibitan) Transportasi Udara (Prioritas Nasional)	25.607.302.000	24.732.351.965	96,58	Orang	72	70	96,58
15	'03	Meningkatkan Sumber Daya Manusia Berkualitas dan Berdaya Saing	'03.07-2023	Peningkatan Produktivitas dan Daya Saing	12	BPSDMP	'051159	AKADEMI PENERBANG INDONESIA BANYUWANGI	10,06	DL	3996	SAB	'008	Diklat Pembentukan Non Reguler (mandiri) Transportasi Udara (Prioritas Nasional)	13.001.205.000	10.650.406.085	81,92	Orang	161	161	81,92
16	'03	Meningkatkan Sumber Daya Manusia Berkualitas dan Berdaya Saing	'03.07-2023	Peningkatan Produktivitas dan Daya Saing	12	BPSDMP	'051159	AKADEMI PENERBANG INDONESIA BANYUWANGI	10,06	DL	3996	RAA	'003	Sarana Penunjang Diklat Transportasi Udara (Prioritas Nasional)	8.994.400.000	8.992.410.524	99,98	Paket	6	6	99,98
17	'05	Memperkuat Infrastruktur untuk Mendukung Pengembangan Ekonomi dan Pelayanan Dasar	'05.01-2023	Infrastruktur Pelayanan Dasar	12	BPSDMP	'051159	AKADEMI PENERBANG INDONESIA BANYUWANGI	10,06	DL	3996	SCB	'006	Diklat Pemberdayaan Masyarakat bidang Transportasi Udara (Prioritas Nasional)	875.000.000	644.078.746	73,61	Orang	250	300	73,61
18	'03	Meningkatkan Sumber Daya Manusia Berkualitas dan Berdaya Saing	'03.07-2023	Peningkatan Produktivitas dan Daya Saing	12	BPSDMP	130470	BALAI PENDIDIKAN DAN PELATIHAN TRANSPORTASI DARAT (BP2TD) MEMPAWAH	10,06	DL	3996	RAA	'001	Sarana Penunjang Diklat Transportasi Darat (Prioritas Nasional)	10.825.551.000	10.814.415.835	99,90	Paket	3	3	99,9
19	'05	Memperkuat Infrastruktur untuk Mendukung Pengembangan Ekonomi dan Pelayanan Dasar	'05.01-2023	Infrastruktur Pelayanan Dasar	12	BPSDMP	130470	BALAI PENDIDIKAN DAN PELATIHAN TRANSPORTASI DARAT (BP2TD) MEMPAWAH	10,06	DL	3996	SCB	'004	Diklat Pemberdayaan Masyarakat bidang Transportasi Darat (Prioritas Nasional)	6.780.000.000	6.770.515.038	99,86	Orang	2260	2260	99,86
20	'05	Memperkuat Infrastruktur untuk Mendukung Pengembangan Ekonomi dan Pelayanan Dasar	'05.02-2023	Infrastruktur Ekonomi	'05	DJPU	288571	KANTOR UPBU RENDANI	'04.08	GA	1960	QAH	'001	Angkutan Udara Perintis	17.016.652.000	17.005.176.399	99,93	layanan	11	11	99,93
21	'05	Memperkuat Infrastruktur untuk Mendukung Pengembangan Ekonomi dan Pelayanan Dasar	'05.02-2023	Infrastruktur Ekonomi	'05	DJPU	288571	KANTOR UPBU RENDANI	'04.08	GA	4645	RBE	'011	Pengembangan Bandar Udara Rendani	201.243.545.000	201.012.062.466	99,88	unit	1	1	99,88
22	'05	Memperkuat Infrastruktur untuk Mendukung Pengembangan Ekonomi dan Pelayanan Dasar	'05.02-2023	Infrastruktur Ekonomi	'04	DJPL	287782	KANTOR KESYAHBANDARAN DAN OTORITAS PELABUHAN B I A K	'04.08	GA	4659	QAH	'001	Layanan Angkutan Laut Perintis Prioritas Nasional (PEN)	9.130.895.000	9.130.894.780	100,00	layanan	1	1	100
23	'05	Memperkuat Infrastruktur untuk Mendukung Pengembangan Ekonomi dan Pelayanan Dasar	'05.02-2023	Infrastruktur Ekonomi	'05	DJPU	288600	KANTOR UPBU WAMENA	'04.08	GA	1960	QAH	'001	Angkutan Udara Perintis	16.876.341.000	16.867.445.860	99,95	layanan	13	13	99,95
24	'05	Memperkuat Infrastruktur untuk Mendukung Pengembangan Ekonomi dan Pelayanan Dasar	'05.02-2023	Infrastruktur Ekonomi	'05	DJPU	288600	KANTOR UPBU WAMENA	'04.08	GA	1960	QAH	'002	Angkutan BBM Angkutan Udara Perintis	4.888.840.000	4.788.703.145	97,95	layanan	1200	1200	97,95
25	'05	Memperkuat Infrastruktur untuk Mendukung Pengembangan Ekonomi dan Pelayanan Dasar	'05.02-2023	Infrastruktur Ekonomi	'05	DJPU	288600	KANTOR UPBU WAMENA	'04.08	GA	4645	RBE	'002	Pengembangan Bandar Udara Wamena Tahap III - PN	7.000.000.000	6.908.936.960	98,70	unit	1	1	98,7
26	'05	Memperkuat Infrastruktur untuk Mendukung Pengembangan Ekonomi dan Pelayanan Dasar	'05.01-2023	Infrastruktur Pelayanan Dasar	'04	DJPL	287736	DISTRIK NAVIGASI K U P A N G	'04.08	GA	4658	RAE	'012	Pembangunan Rambu Pelabuhan Pulau Padar dan Pembangunan Rambu Pelabuhan Pulau Rinca	10.341.478.000	9.282.578.900	89,76	Unit	2	2	100
27	'05	Memperkuat Infrastruktur untuk Mendukung Pengembangan Ekonomi dan Pelayanan Dasar	'05.01-2023	Infrastruktur Pelayanan Dasar	'04	DJPL	287736	DISTRIK NAVIGASI K U P A N G	'04.08	GA	4658	RAE	'011	Replacement Menara Suar Tanjung Ligeta dan Replacement Rambu Pelabuhan Raijua	14.933.489.000	14.929.417.500	99,97	Unit	2	2	100
28	'05	Memperkuat Infrastruktur untuk Mendukung Pengembangan Ekonomi dan Pelayanan Dasar	'05.02-2023	Infrastruktur Ekonomi	'04	DJPL	287647	KANTOR KESYAHBANDARAN DAN OTORITAS PELABUHAN BIMA	'04.08	GA	4659	QAH	'001	Layanan Angkutan Laut Perintis Prioritas Nasional (PEN)	60.117.262.000	60.116.262.304	100,00	layanan	4	4	100
29	'05	Memperkuat Infrastruktur untuk Mendukung Pengembangan Ekonomi dan Pelayanan Dasar	'05.02-2023	Infrastruktur Ekonomi	'04	DJPL	287715	KANTOR KESYAHBANDARAN DAN OTORITAS PELABUHAN WAINGAPU	'04.08	GA	4659	QAH	'001	Layanan Angkutan Laut Perintis Prioritas Nasional (PEN)	36.824.739.000	36.823.782.921	100,00	layanan	2	2	100
30	'05	Memperkuat Infrastruktur untuk Mendukung Pengembangan Ekonomi dan Pelayanan Dasar	'05.01-2023	Infrastruktur Pelayanan Dasar	'05	DJPU	288262	KANTOR UPBU DABO	'04.08	GA	4646	RAD	'004	Pemenuhan Standar Keselamatan Penerbangan (Tambahan SBPA)	6.600.000.000	6.552.330.000	99,28	Unit	1	1	100
31	'05	Memperkuat Infrastruktur untuk Mendukung Pengembangan Ekonomi dan Pelayanan Dasar	'05.02-2023	Infrastruktur Ekonomi	'05	DJPU	288262	KANTOR UPBU DABO	'04.08	GA	1960	QAH	'001	Angkutan Udara Perintis	18.325.308.000	18.321.609.169	99,98	layanan	9	9	100
32	'05	Memperkuat Infrastruktur untuk Mendukung Pengembangan Ekonomi dan Pelayanan Dasar	'05.02-2023	Infrastruktur Ekonomi	'05	DJPU	288262	KANTOR UPBU DABO	'04.08	GA	4645	RBE	'005	Bandar Udara	400.000.000	399.178.000	99,79	unit	1	1	100
33	'03	Meningkatkan Sumber Daya Manusia Berkualitas dan Berdaya Saing	'03.07-2023	Peningkatan Produktivitas dan Daya Saing	12	BPSDMP	288127	POLITEKNIK PENERBANGAN INDONESIA CURUG	10,06	DL	3996	RAA	'003	Sarana Penunjang Diklat Transportasi Udara (Prioritas Nasional)	19.230.148.000	19.227.170.687	99,98	Paket	14	14	100
34	'03	Meningkatkan Sumber Daya Manusia Berkualitas dan Berdaya Saing	'03.07-2023	Peningkatan Produktivitas dan Daya Saing	12	BPSDMP	288127	POLITEKNIK PENERBANGAN INDONESIA CURUG	10,06	DL	3996	SAB	'008	Diklat Pembentukan Non Reguler (mandiri) Transportasi Udara (Prioritas Nasional)	4.268.486.000	4.267.217.682	99,97	Orang	191	188	98,43
35	'03	Meningkatkan Sumber Daya Manusia Berkualitas dan Berdaya Saing	'03.07-2023	Peningkatan Produktivitas dan Daya Saing	12	BPSDMP	288127	POLITEKNIK PENERBANGAN INDONESIA CURUG	10,06	DL	3996	SAB	'009	Diklat Pembentukan Reguler (Pola Pembibitan) Transportasi Udara (Prioritas Nasional)	64.690.708.000	64.661.183.319	99,95	Orang	858	852	99,3
36	'05	Memperkuat Infrastruktur untuk Mendukung Pengembangan Ekonomi dan Pelayanan Dasar	'05.01-2023	Infrastruktur Pelayanan Dasar	12	BPSDMP	288127	POLITEKNIK PENERBANGAN INDONESIA CURUG	10,06	DL	3996	SCB	'006	Diklat Pemberdayaan Masyarakat bidang Transportasi Udara (Prioritas Nasional)	7.000.000.000	6.998.242.503	99,97	Orang	2800	2800	100
37	'05	Memperkuat Infrastruktur untuk Mendukung Pengembangan Ekonomi dan Pelayanan Dasar	'05.02-2023	Infrastruktur Ekonomi	'05	DJPU	288511	KANTOR UPBU UMBU MEHANG KUNDA	'04.08	GA	4645	RBE	'013	Pengembangan Bandar Udara umbu Mehang Kunda - PN	7.459.900.000	7.459.900.000	100,00	unit	1	1	100
38	'05	Memperkuat Infrastruktur untuk Mendukung Pengembangan Ekonomi dan Pelayanan Dasar	'05.02-2023	Infrastruktur Ekonomi	'05	DJPU	288511	KANTOR UPBU UMBU MEHANG KUNDA	'04.08	GA	1960	QAH	'001	Angkutan Udara Perintis	11.464.603.000	11.464.602.876	100,00	layanan	6	6	100
39	'05	Memperkuat Infrastruktur untuk Mendukung Pengembangan Ekonomi dan Pelayanan Dasar	'05.02-2023	Infrastruktur Ekonomi	'05	DJPU	288588	KANTOR UPBU DOMINE EDUARD OSOK	'04.08	GA	4645	RBE	'038	Pengembangan Bandar Udara DEO-Sorong, Papua Barat	54.170.349.000	54.170.348.200	100,00	unit	1	1	100
40	'05	Memperkuat Infrastruktur untuk Mendukung Pengembangan Ekonomi dan Pelayanan Dasar	'05.02-2023	Infrastruktur Ekonomi	'05	DJPU	288588	KANTOR UPBU DOMINE EDUARD OSOK	'04.08	GA	1960	QAH	'001	Angkutan Udara Perintis	8.225.876.000	8.204.553.002	99,74	layanan	6	6	99,74

No	KODE PN	URAIAN PN	KODE PROGRAM PRIORITAS	URAIAN PROGRAM PRIORITAS	KODE ES1	NAMA ES1	KODE SATKER	NAMA_SATKER	KODE FUNGSI	KODE PROGRAM	KODE KEGIATAN	KODE KRO	KODE RO	URAIAN RO	PAGU BELANJA	REALISASI	% REALISASI	SATUAN	TARGET OUTPUT	REALISASI OUTPUT	% CO
41	'05	Memperkuat Infrastruktur untuk Mendukung Pengembangan Ekonomi dan Pelayanan Dasar	'05.02-2023	Infrastruktur Ekonomi	'04	DJPL	287799	KANTOR KESYAHBANDARAN DAN OTORITAS PELABUHAN MANOKWARI	'04.08	GA	4659	QAH	'001	Layanan Angkutan Laut Perintis Prioritas Nasional (PEN)	7.033.372.000	6.971.138.374	99,12	layanan	1	1	100
42	'05	Memperkuat Infrastruktur untuk Mendukung Pengembangan Ekonomi dan Pelayanan Dasar	'05.02-2023	Infrastruktur Ekonomi	'05	DJPU	288614	KANTOR UPBU NABIRE	'04.08	GA	1960	QAH	'001	Angkutan Udara Perintis	20.945.094.000	20.766.464.062	99,15	layanan	10	10	99,15
43	'05	Memperkuat Infrastruktur untuk Mendukung Pengembangan Ekonomi dan Pelayanan Dasar	'05.02-2023	Infrastruktur Ekonomi	'04	DJPL	287579	KANTOR KESYAHBANDARAN DAN OTORITAS PELABUHAN B E N O A	'04.08	GA	4660	RBD	'013	Pembangunan Fasilitas Pelabuhan Sanur	115.301.581.000	115.152.826.290	99,87	unit	1	1	100
44	'05	Memperkuat Infrastruktur untuk Mendukung Pengembangan Ekonomi dan Pelayanan Dasar	'05.01-2023	Infrastruktur Pelayanan Dasar	'04	DJPL	287612	DISTRIK NAVIGASI B E N O A	'04.08	GA	4658	RBD	'002	Pembangunan Dermaga Kenavigasian Benoa	35.426.787.000	35.421.263.247	99,98	unit	1	1	100
45	'05	Memperkuat Infrastruktur untuk Mendukung Pengembangan Ekonomi dan Pelayanan Dasar	'05.01-2023	Infrastruktur Pelayanan Dasar	'04	DJPL	287612	DISTRIK NAVIGASI B E N O A	'04.08	GA	4658	RBD	'003	Pembangunan Sisi Darat Dermaga Kenavigasian Benoa	17.432.550.000	17.432.549.000	100,00	unit	1	1	100
46	'05	Memperkuat Infrastruktur untuk Mendukung Pengembangan Ekonomi dan Pelayanan Dasar	'05.02-2023	Infrastruktur Ekonomi	'04	DJPL	287825	KANTOR KESYAHBANDARAN DAN OTORITAS PELABUHAN MERAUKE	'04.08	GA	4659	QAH	'001	Layanan Angkutan Laut Perintis Prioritas Nasional (PEN)	34.145.305.000	34.145.267.251	100,00	layanan	5	5	100
47	'05	Memperkuat Infrastruktur untuk Mendukung Pengembangan Ekonomi dan Pelayanan Dasar	'05.02-2023	Infrastruktur Ekonomi	'05	DJPU	288372	KANTOR UPBU JUWATA	'04.08	GA	1960	QAH	'002	Angkutan BBM Angkutan Udara Perintis	2.111.864.000	2.111.863.800	100,00	layanan	1056	1056	100
48	'05	Memperkuat Infrastruktur untuk Mendukung Pengembangan Ekonomi dan Pelayanan Dasar	'05.02-2023	Infrastruktur Ekonomi	'05	DJPU	288372	KANTOR UPBU JUWATA	'04.08	GA	1960	QAH	'003	Angkutan Kargo Perintis	11.805.116.000	11.799.483.080	99,95	layanan	5	5	100
49	'05	Memperkuat Infrastruktur untuk Mendukung Pengembangan Ekonomi dan Pelayanan Dasar	'05.02-2023	Infrastruktur Ekonomi	'05	DJPU	288372	KANTOR UPBU JUWATA	'04.08	GA	1960	QAH	'001	Angkutan Udara Perintis	25.423.593.000	25.421.385.421	99,99	layanan	16	16	100
50	'05	Memperkuat Infrastruktur untuk Mendukung Pengembangan Ekonomi dan Pelayanan Dasar	'05.02-2023	Infrastruktur Ekonomi	'05	DJPU	288457	KANTOR UPBU SULTAN BABULLAH	'04.08	GA	4645	RBE	'074	Pengembangan Bandar Udara Sultan Babullah-Ternate, Maluku Utara	45.895.399.000	45.890.718.838	99,99	unit	1	1	100
51	'05	Memperkuat Infrastruktur untuk Mendukung Pengembangan Ekonomi dan Pelayanan Dasar	'05.02-2023	Infrastruktur Ekonomi	'05	DJPU	288457	KANTOR UPBU SULTAN BABULLAH	'04.08	GA	1960	QAH	'001	Angkutan Udara Perintis	11.740.541.000	11.531.433.548	98,22	layanan	5	5	100
52	'05	Memperkuat Infrastruktur untuk Mendukung Pengembangan Ekonomi dan Pelayanan Dasar	'05.02-2023	Infrastruktur Ekonomi	'04	DJPL	287778	KANTOR KESYAHBANDARAN DAN OTORITAS PELABUHAN JAYAPURA	'04.08	GA	4659	QAH	'001	Layanan Angkutan Laut Perintis Prioritas Nasional (PEN)	14.276.428.000	14.276.184.000	100,00	layanan	2	2	100
53	'05	Memperkuat Infrastruktur untuk Mendukung Pengembangan Ekonomi dan Pelayanan Dasar	'05.01-2023	Infrastruktur Pelayanan Dasar	'05	DJPU	288216	KANTOR UPBU FL TOBING	'04.08	GA	4646	RAD	'004	Pemenuhan Standar Keselamatan Penerbangan (Tambahan SBPA)	6.600.000.000	6.555.100.000	99,32	Unit	1	1	100
54	'05	Memperkuat Infrastruktur untuk Mendukung Pengembangan Ekonomi dan Pelayanan Dasar	'05.02-2023	Infrastruktur Ekonomi	'05	DJPU	288216	KANTOR UPBU FL TOBING	'04.08	GA	4645	RBE	'063	Pengembangan Bandar Udara Sibisa - PN	9.433.227.000	9.387.065.002	99,51	unit	1	1	100
55	'05	Memperkuat Infrastruktur untuk Mendukung Pengembangan Ekonomi dan Pelayanan Dasar	'05.02-2023	Infrastruktur Ekonomi	'05	DJPU	288592	KANTOR UPBU MOPAH	'04.08	GA	4645	RBE	'043	Pengembangan Bandar Udara Mopah-Merauke, Papua	66.012.921.000	65.948.967.814	99,90	unit	1	1	100
56	'05	Memperkuat Infrastruktur untuk Mendukung Pengembangan Ekonomi dan Pelayanan Dasar	'05.02-2023	Infrastruktur Ekonomi	'05	DJPU	288592	KANTOR UPBU MOPAH	'04.08	GA	1960	QAH	'002	Angkutan BBM Angkutan Udara Perintis	2.214.731.000	2.212.741.076	99,91	layanan	600	600	100
57	'05	Memperkuat Infrastruktur untuk Mendukung Pengembangan Ekonomi dan Pelayanan Dasar	'05.02-2023	Infrastruktur Ekonomi	'05	DJPU	288592	KANTOR UPBU MOPAH	'04.08	GA	1960	QAH	'001	Angkutan Udara Perintis	28.996.660.000	28.950.893.610	99,84	layanan	11	11	100
58	'05	Memperkuat Infrastruktur untuk Mendukung Pengembangan Ekonomi dan Pelayanan Dasar	'05.02-2023	Infrastruktur Ekonomi	'04	DJPL	287804	KANTOR KESYAHBANDARAN DAN OTORITAS PELABUHAN SORONG	'04.08	GA	4659	QAH	'001	Layanan Angkutan Laut Perintis Prioritas Nasional (PEN)	50.088.227.000	50.074.240.100	99,97	layanan	5	0	99,9
59	'05	Memperkuat Infrastruktur untuk Mendukung Pengembangan Ekonomi dan Pelayanan Dasar	'05.02-2023	Infrastruktur Ekonomi	'05	DJPU	288393	KANTOR UPBU JALALUDDIN	'04.08	GA	4645	RBE	'080	Pengembangan Bandar Udara Djalaludin-Gorontalo	43.518.189.000	43.518.188.738	100,00	unit	1	1	100
60	'05	Memperkuat Infrastruktur untuk Mendukung Pengembangan Ekonomi dan Pelayanan Dasar	'05.01-2023	Infrastruktur Pelayanan Dasar	'05	DJPU	288482	KANTOR UPBU SULTAN MUHAMMAD KAHARUDDIN	'04.08	GA	4646	RAD	'004	Pemenuhan Standar Keselamatan Penerbangan (Tambahan SBPA)	6.600.000.000	6.566.990.000	99,50	Unit	1	1	99,5
61	'05	Memperkuat Infrastruktur untuk Mendukung Pengembangan Ekonomi dan Pelayanan Dasar	'05.02-2023	Infrastruktur Ekonomi	'04	DJPL	287701	KANTOR KESYAHBANDARAN DAN OTORITAS PELABUHAN LAURENTIUS SAY	'04.08	GA	4659	QAH	'001	Layanan Angkutan Laut Perintis Prioritas Nasional (PEN)	60.856.909.000	60.834.854.008	99,96	layanan	5	14,75	85,48
62	'05	Memperkuat Infrastruktur untuk Mendukung Pengembangan Ekonomi dan Pelayanan Dasar	'05.02-2023	Infrastruktur Ekonomi	'04	DJPL	287185	KANTOR KESYAHBANDARAN DAN OTORITAS PELABUHAN KELAS II KOTABARU - BATULICIN	'04.08	GA	4659	QAH	'001	Layanan Angkutan Laut Perintis Prioritas Nasional (PEN)	13.509.536.000	13.509.536.000	100,00	layanan	1	1	100
63	'05	Memperkuat Infrastruktur untuk Mendukung Pengembangan Ekonomi dan Pelayanan Dasar	'05.02-2023	Infrastruktur Ekonomi	'04	DJPL	287384	UNIT PENYELENGGARA PELABUHAN P O S O	'04.08	GA	4659	QAH	'001	Layanan Angkutan Laut Perintis Prioritas Nasional (PEN)	20.024.404.000	20.011.403.049	99,94	layanan	2	2	100
64	'05	Memperkuat Infrastruktur untuk Mendukung Pengembangan Ekonomi dan Pelayanan Dasar	'05.02-2023	Infrastruktur Ekonomi	'04	DJPL	287502	KANTOR KESYAHBANDARAN DAN OTORITAS PELABUHAN KENDARI	'04.08	GA	4659	QAH	'001	Layanan Angkutan Laut Perintis Prioritas Nasional (PEN)	39.105.427.000	38.990.732.110	99,71	layanan	3	3	100
65	'05	Memperkuat Infrastruktur untuk Mendukung Pengembangan Ekonomi dan Pelayanan Dasar	'05.02-2023	Infrastruktur Ekonomi	'04	DJPL	287147	KANTOR UNIT PENYELENGGARA PELABUHAN LEWOLEBA	'04.08	GA	4660	RBD	'040	Pengembangan Pelabuhan Lewoleba	83.066.870.000	83.032.637.000	99,96	unit	1	1	100
66	'05	Memperkuat Infrastruktur untuk Mendukung Pengembangan Ekonomi dan Pelayanan Dasar	'05.02-2023	Infrastruktur Ekonomi	'04	DJPL	287537	KANTOR KESYAHBANDARAN DAN OTORITAS PELABUHAN AMBON	'04.08	GA	4659	QAH	'001	Layanan Angkutan Laut Perintis Prioritas Nasional (PEN)	44.675.535.000	44.586.895.313	99,80	layanan	5	5	100
67	'05	Memperkuat Infrastruktur untuk Mendukung Pengembangan Ekonomi dan Pelayanan Dasar	'05.02-2023	Infrastruktur Ekonomi	'04	DJPL	287321	KANTOR KESYAHBANDARAN DAN OTORITAS PELABUHAN GORONTALO	'04.08	GA	4659	QAH	'001	Layanan Angkutan Laut Perintis Prioritas Nasional (PEN)	57.074.124.000	57.074.055.930	100,00	layanan	3	3	100
68	'05	Memperkuat Infrastruktur untuk Mendukung Pengembangan Ekonomi dan Pelayanan Dasar	'05.02-2023	Infrastruktur Ekonomi	'04	DJPL	287143	KANTOR KESYAHBANDARAN DAN OTORITAS PELABUHAN PULANG PISAU	'04.08	GA	4660	RBD	'007	Pembangunan Pelabuhan Bahaur	70.211.676.000	69.528.555.490	99,03	unit	1	1	100
69	'05	Memperkuat Infrastruktur untuk Mendukung Pengembangan Ekonomi dan Pelayanan Dasar	'05.02-2023	Infrastruktur Ekonomi	'04	DJPL	287370	KANTOR KESYAHBANDARAN DAN OTORITAS PELABUHAN TELUK PALU	'04.08	GA	4659	QAH	'001	Layanan Angkutan Laut Perintis Prioritas Nasional (PEN)	27.162.970.000	27.161.526.711	99,99	layanan	2	2	100
70	'05	Memperkuat Infrastruktur untuk Mendukung Pengembangan Ekonomi dan Pelayanan Dasar	'05.02-2023	Infrastruktur Ekonomi	'04	DJPL	287541	KANTOR KESYAHBANDARAN DAN OTORITAS PELABUHAN TERNATE	'04.08	GA	4659	QAH	'001	Layanan Angkutan Laut Perintis Prioritas Nasional (PEN)	16.536.750.000	16.517.316.758	99,88	layanan	2	2	100
71	'05	Memperkuat Infrastruktur untuk Mendukung Pengembangan Ekonomi dan Pelayanan Dasar	'05.02-2023	Infrastruktur Ekonomi	'04	DJPL	287232	KANTOR KESYAHBANDARAN DAN OTORITAS PELABUHAN KELAS II TARAKAN	'04.08	GA	4659	QAH	'001	Layanan Angkutan Laut Perintis Prioritas Nasional (PEN)	11.371.056.000	11.285.514.212	99,25	layanan	1	1	100
72	'05	Memperkuat Infrastruktur untuk Mendukung Pengembangan Ekonomi dan Pelayanan Dasar	'05.02-2023	Infrastruktur Ekonomi	'04	DJPL	287338	UNIT PENYELENGGARA PELABUHAN TAHUNA	'04.08	GA	4659	QAH	'001	Layanan Angkutan Laut Perintis Prioritas Nasional (PEN)	9.249.723.000	9.249.721.035	100,00	layanan	1	0	100
73	'05	Memperkuat Infrastruktur untuk Mendukung Pengembangan Ekonomi dan Pelayanan Dasar	'05.02-2023	Infrastruktur Ekonomi	'04	DJPL	287406	UNIT PENYELENGGARA PELABUHAN P A R I G I	'04.08	GA	4659	QAH	'001	Layanan Angkutan Laut Perintis Prioritas Nasional (PEN)	9.823.153.000	9.822.873.000	100,00	layanan	1	1	100
74	'03	Meningkatkan Sumber Daya Manusia Berkualitas dan Berdaya Saing	'03.07-2023	Peningkatan Produktivitas dan Daya Saing	12	BPSDMP	287494	POLITEKNIK ILMU PELAYARAN MAKASSAR	10,06	DL	3996	RAA	'002	Sarana Penunjang Diklat Transportasi Laut (Prioritas Nasional)	4.081.800.000	4.081.800.000	100,00	Paket	1	1	100
75	'03	Meningkatkan Sumber Daya Manusia Berkualitas dan Berdaya Saing	'03.07-2023	Peningkatan Produktivitas dan Daya Saing	12	BPSDMP	287494	POLITEKNIK ILMU PELAYARAN MAKASSAR	10,06	DL	3996	RBJ	'002	Prasarana Penunjang Diklat Transportasi Laut (Prioritas Nasional)	100.261.440.000	100.248.876.444	99,99	unit	1	1	100
76	'03	Meningkatkan Sumber Daya Manusia Berkualitas dan Berdaya Saing	'03.07-2023	Peningkatan Produktivitas dan Daya Saing	12	BPSDMP	287494	POLITEKNIK ILMU PELAYARAN MAKASSAR	10,06	DL	3996	SAB	'004	Diklat Pembentukan Reguler (non Pola Pembibitan) Transportasi Laut (Prioritas Nasional)	28.801.864.000	28.783.743.376	99,94	Orang	562	503	89,5
77	'03	Meningkatkan Sumber Daya Manusia Berkualitas dan Berdaya Saing	'03.07-2023	Peningkatan Produktivitas dan Daya Saing	12	BPSDMP	287494	POLITEKNIK ILMU PELAYARAN MAKASSAR	10,06	DL	3996	SAB	'005	Diklat Pembentukan Non Reguler (mandiri) Transportasi Laut (Prioritas Nasional)	35.904.138.000	35.887.213.702	99,95	Orang	1335	2000	100
78	'03	Meningkatkan Sumber Daya Manusia Berkualitas dan Berdaya Saing	'03.07-2023	Peningkatan Produktivitas dan Daya Saing	12	BPSDMP	287494	POLITEKNIK ILMU PELAYARAN MAKASSAR	10,06	DL	3996	SAB	'006	Diklat Pembentukan Reguler (Pola Pembibitan) Transportasi Laut (Prioritas Nasional)	8.374.104.000	8.336.237.512	99,55	Orang	583	464	79,59
79	'05	Memperkuat Infrastruktur untuk Mendukung Pengembangan Ekonomi dan Pelayanan Dasar	'05.01-2023	Infrastruktur Pelayanan Dasar	12	BPSDMP	287494	POLITEKNIK ILMU PELAYARAN MAKASSAR	10,06	DL	3996	SCB	'005	Diklat Pemberdayaan Masyarakat bidang Transportasi Laut(Prioritas Nasional)	18.744.614.000	18.668.158.482	99,59	Orang	10160	10178	100
80	'05	Memperkuat Infrastruktur untuk Mendukung Pengembangan Ekonomi dan Pelayanan Dasar	'05.02-2023	Infrastruktur Ekonomi	'04	DJPL	289850	KANTOR UNIT PENYELENGGARA PELABUHAN TANA PASER	'04.08	GA	4660	RBD	'042	Rehabilitasi Fasilitas Pelabuhan Tana Paser	65.921.989.000	65.921.986.039	100,00	unit	1	1	100
81	'05	Memperkuat Infrastruktur untuk Mendukung Pengembangan Ekonomi dan Pelayanan Dasar	'05.02-2023	Infrastruktur Ekonomi	'04	DJPL	289911	UNIT PENYELENGGARA PELABUHAN SAUMLAKI	'04.08	GA	4659	QAH	'001	Layanan Angkutan Laut Perintis Prioritas Nasional (PEN)	55.003.724.000	54.992.391.418	99,98	layanan	5	5	100

No	KODE PN	URAIAN PN	KODE PROGRAM PRIORITAS	URAIAN PROGRAM PRIORITAS	KODE ES1	NAMA ES1	KODE SATKER	NAMA_SATKER	KODE FUNGSI	KODE PROGRAM	KODE KEGIATAN	KODE KRO	KODE RO	URAIAN RO	PAGU BELANJA	REALISASI	% REALISASI	SATUAN	TARGET OUTPUT	REALISASI OUTPUT	% CO
82	'05	Memperkuat Infrastruktur untuk Mendukung Pengembangan Ekonomi dan Pelayanan Dasar	'05.01-2023	Infrastruktur Pelayanan Dasar	11	BKT	288951	PUSAT KEBIJAKAN PRASARANA TRANSPORTASI DAN INTEGRASI MODA	'04.08	GA	6891	PBF	'053	Transportasi Di Kawasan Terluar, Terdepan, Tertinggal dan Perbatasan (3TP) yang Dikembangkan	1.094.629.000	1.092.738.560	99,83	Rekomendasi Kebijakan	1	1	100
83	'05	Memperkuat Infrastruktur untuk Mendukung Pengembangan Ekonomi dan Pelayanan Dasar	'05.01-2023	Infrastruktur Pelayanan Dasar	11	BKT	288951	PUSAT KEBIJAKAN PRASARANA TRANSPORTASI DAN INTEGRASI MODA	'04.08	GA	6891	PBF	'054	Sistem Transportasi Pendukung Logistik yang Dikembangkan	820.122.000	819.939.000	99,98	Rekomendasi Kebijakan	1	1	100
84	'05	Memperkuat Infrastruktur untuk Mendukung Pengembangan Ekonomi dan Pelayanan Dasar	'05.02-2023	Infrastruktur Ekonomi	'05	DJPU	288745	KANTOR UPBU AJI PANGERAN TUMENGGUNG PRANOTO	'04.08	GA	4645	RBE	'091	Pengembangan Bandar Udara APT Pranoto Samarinda (Tambahan IKN SBPA)	42.097.747.000	41.891.404.515	99,51	unit	1	1	100
85	'05	Memperkuat Infrastruktur untuk Mendukung Pengembangan Ekonomi dan Pelayanan Dasar	'05.02-2023	Infrastruktur Ekonomi	'05	DJPU	288745	KANTOR UPBU AJI PANGERAN TUMENGGUNG PRANOTO	'04.08	GA	1960	QAH	'001	Angkutan Udara Perintis	15.891.043.000	15.763.627.541	99,20	layanan	6	6	100
86	'05	Memperkuat Infrastruktur untuk Mendukung Pengembangan Ekonomi dan Pelayanan Dasar	'05.02-2023	Infrastruktur Ekonomi	'05	DJPU	288745	KANTOR UPBU AJI PANGERAN TUMENGGUNG PRANOTO	'04.08	GA	4645	RBE	'017	Pengembangan Bandar Udara APT Pranoto Samarinda Tahap III	59.674.000.000	59.621.980.346	99,91	unit	1	1	99,91
87	'05	Memperkuat Infrastruktur untuk Mendukung Pengembangan Ekonomi dan Pelayanan Dasar	'05.01-2023	Infrastruktur Pelayanan Dasar	11	BKT	288944	PUSAT KEBIJAKAN SARANA TRANSPORTASI	'04.08	GA	6891	PBF	'051	Sistem Transportasi Ibukota Nusantara	1.996.500.000	1.996.489.140	100,00	Rekomendasi Kebijakan	1	1	100
88	'05	Memperkuat Infrastruktur untuk Mendukung Pengembangan Ekonomi dan Pelayanan Dasar	'05.01-2023	Infrastruktur Pelayanan Dasar	11	BKT	288944	PUSAT KEBIJAKAN SARANA TRANSPORTASI	'04.08	GA	6891	PBF	'056	Sistem Angkutan Umum Massal Perkotaan di 6 Wilayah Metropolitan	623.918.000	623.791.805	99,98	Rekomendasi Kebijakan	1	1	99,98
89	'05	Memperkuat Infrastruktur untuk Mendukung Pengembangan Ekonomi dan Pelayanan Dasar	'05.03-2023	Infrastruktur Perkotaan	'03	DJPD	352600	DIREKTORAT TRANSPORTASI SUNGAI, DANAU DAN PENYEBERANGAN	'04.08	GA	4640	PBF	211	Dokumen Perencanaan Teknis Bidang Sarana dan Prasarana (Dukungan IKN) (Prioritas Nasional)	1.676.156.000	1.676.155.500	100,00	Rekomendasi Kebijakan	1	1	100
90	'05	Memperkuat Infrastruktur untuk Mendukung Pengembangan Ekonomi dan Pelayanan Dasar	'05.03-2023	Infrastruktur Perkotaan	'03	DJPD	352597	DIREKTORAT PRASARANA TRANSPORTASI JALAN	'04.08	GA	4640	PBF	211	Dokumen Perencanaan Teknis Bidang Sarana dan Prasarana (Dukungan IKN) (Prioritas Nasional)	2.823.653.000	2.823.651.300	100,00	Rekomendasi Kebijakan	3	3	100
91	'05	Memperkuat Infrastruktur untuk Mendukung Pengembangan Ekonomi dan Pelayanan Dasar	'05.02-2023	Infrastruktur Ekonomi	'03	DJPD	352597	DIREKTORAT PRASARANA TRANSPORTASI JALAN	'04.08	GA	4640	PBF	210	Pendampingan Transaksi Proyek Kerjasama Pemerintah dan Badan Usaha (KPBU) Pengembangan Terminal Tipe A di Lampung (Betan Subing) (Prioritas Nasional)	2.312.264.000	2.312.263.200	100,00	Kajian	1	1	100
92	'05	Memperkuat Infrastruktur untuk Mendukung Pengembangan Ekonomi dan Pelayanan Dasar	'05.02-2023	Infrastruktur Ekonomi	'03	DJPD	352597	DIREKTORAT PRASARANA TRANSPORTASI JALAN	'04.08	GA	4640	PBF	209	Pendampingan Transaksi Proyek Kerjasama Pemerintah dan Badan Usaha (KPBU) Pengembangan Terminal Tipe A di Jawa Timur (Purabaya) (Prioritas Nasional)	2.372.625.000	2.372.625.000	100,00	Kajian	1	1	100
93	'05	Memperkuat Infrastruktur untuk Mendukung Pengembangan Ekonomi dan Pelayanan Dasar	'05.03-2023	Infrastruktur Perkotaan	'03	DJPD	352599	DIREKTORAT ANGKUTAN JALAN	'04.08	GA	4637	QAH	183	Pengembangan Angkutan Massal Berbasis Jalan di Kawasan Perkotaan dengan Skema Pembelian Layanan BTS (Buy The Service) di Kota Surabaya (Prioritas Nasional)	31.607.808.000	29.157.653.744	92,25	layanan	1	1	100
94	'05	Memperkuat Infrastruktur untuk Mendukung Pengembangan Ekonomi dan Pelayanan Dasar	'05.03-2023	Infrastruktur Perkotaan	'03	DJPD	352599	DIREKTORAT ANGKUTAN JALAN	'04.08	GA	4637	QAH	182	Pengembangan Angkutan Massal Berbasis Jalan di Kawasan Perkotaan dengan Skema Pembelian Layanan BTS (Buy The Service) di Kota Bandung (Prioritas Nasional)	75.388.820.000	73.801.392.824	97,89	layanan	1	1	100
95	'05	Memperkuat Infrastruktur untuk Mendukung Pengembangan Ekonomi dan Pelayanan Dasar	'05.03-2023	Infrastruktur Perkotaan	'03	DJPD	352599	DIREKTORAT ANGKUTAN JALAN	'04.08	GA	4637	QAH	185	Pengembangan Angkutan Massal Berbasis Jalan di Kawasan Perkotaan dengan Skema Pembelian Layanan BTS (Buy The Service) di Kota Makassar (Prioritas Nasional)	69.869.584.000	69.487.699.885	99,45	layanan	1	1	100
96	'05	Memperkuat Infrastruktur untuk Mendukung Pengembangan Ekonomi dan Pelayanan Dasar	'05.03-2023	Infrastruktur Perkotaan	'03	DJPD	352599	DIREKTORAT ANGKUTAN JALAN	'04.08	GA	4637	QAH	186	Pengembangan Angkutan Massal Berbasis Jalan di Kawasan Perkotaan dengan Skema Pembelian Layanan BTS (Buy The Service) di Kota Banyumas (Prioritas Nasional)	37.912.595.000	37.613.698.257	99,21	layanan	1	1	100
97	'05	Memperkuat Infrastruktur untuk Mendukung Pengembangan Ekonomi dan Pelayanan Dasar	'05.03-2023	Infrastruktur Perkotaan	'03	DJPD	352599	DIREKTORAT ANGKUTAN JALAN	'04.08	GA	4638	RBP	176	Pembangunan Sistem Angkutan Umum Massal (Prioritas Nasional)	50.000.000.000	44.771.095.197	89,54	Unit	1	1	100
98	'05	Memperkuat Infrastruktur untuk Mendukung Pengembangan Ekonomi dan Pelayanan Dasar	'05.03-2023	Infrastruktur Perkotaan	'03	DJPD	352599	DIREKTORAT ANGKUTAN JALAN	'04.08	GA	4640	PBF	211	Dokumen Perencanaan Teknis Bidang Sarana dan Prasarana (Dukungan IKN) (Prioritas Nasional)	2.550.000.000	2.386.633.200	93,59	Rekomendasi Kebijakan	3	3	100
99	'05	Memperkuat Infrastruktur untuk Mendukung Pengembangan Ekonomi dan Pelayanan Dasar	'05.03-2023	Infrastruktur Perkotaan	'03	DJPD	352598	DIREKTORAT LALU LINTAS JALAN	'04.08	GA	4640	PBF	211	Dokumen Perencanaan Teknis Bidang Sarana dan Prasarana (Dukungan IKN) (Prioritas Nasional)	959.597.000	959.596.110	100,00	Rekomendasi Kebijakan	1	1	100
100	'05	Memperkuat Infrastruktur untuk Mendukung Pengembangan Ekonomi dan Pelayanan Dasar	'05.01-2023	Infrastruktur Pelayanan Dasar	'03	DJPD	352598	DIREKTORAT LALU LINTAS JALAN	'04.08	GA	4639	RAC	'053	Perlengkapan Jalan (Prioritas Nasional)	28.210.500.000	27.490.219.940	97,45	Unit	12	12	100
101	'05	Memperkuat Infrastruktur untuk Mendukung Pengembangan Ekonomi dan Pelayanan Dasar	'05.03-2023	Infrastruktur Perkotaan	'03	DJPD	352599	DIREKTORAT ANGKUTAN JALAN	'04.08	GA	4637	QAH	177	Pembelian Layanan (Buy The Services) Angkutan Massal Berbasis Jalan Di Kota Medan (Prioritas Nasional)	58.711.939.000	56.656.835.050	96,50	layanan	1	1	100
102	'05	Memperkuat Infrastruktur untuk Mendukung Pengembangan Ekonomi dan Pelayanan Dasar	'05.03-2023	Infrastruktur Perkotaan	'03	DJPD	352599	DIREKTORAT ANGKUTAN JALAN	'04.08	GA	4637	QAH	178	Pembelian Layanan (Buy The Services) Angkutan Massal Berbasis Jalan Di Kota Palembang (Prioritas Nasional)	42.281.768.000	41.853.430.977	98,99	layanan	1	1	100
103	'05	Memperkuat Infrastruktur untuk Mendukung Pengembangan Ekonomi dan Pelayanan Dasar	'05.03-2023	Infrastruktur Perkotaan	'03	DJPD	352599	DIREKTORAT ANGKUTAN JALAN	'04.08	GA	4637	QAH	179	Pembelian Layanan (Buy The Services) Angkutan Massal Berbasis Jalan Di Kawasan Perkotaan Surakarta (Prioritas Nasional)	104.170.217.000	103.451.878.093	99,31	layanan	1	1	100
104	'05	Memperkuat Infrastruktur untuk Mendukung Pengembangan Ekonomi dan Pelayanan Dasar	'05.03-2023	Infrastruktur Perkotaan	'03	DJPD	352599	DIREKTORAT ANGKUTAN JALAN	'04.08	GA	4637	QAH	180	Pembelian Layanan (Buy The Services) Angkutan Massal Berbasis Jalan Di Daerah Istimewa Yogyakarta (Prioritas Nasional)	30.058.470.000	29.908.314.327	99,50	layanan	1	1	100
105	'05	Memperkuat Infrastruktur untuk Mendukung Pengembangan Ekonomi dan Pelayanan Dasar	'05.03-2023	Infrastruktur Perkotaan	'03	DJPD	352599	DIREKTORAT ANGKUTAN JALAN	'04.08	GA	4637	QAH	181	Pembelian Layanan (Buy The Services) Angkutan Massal Berbasis Jalan Di Kawasan Perkotaan Denpasar (Prioritas Nasional)	78.913.204.000	78.367.973.169	99,31	layanan	1	1	100
106	'05	Memperkuat Infrastruktur untuk Mendukung Pengembangan Ekonomi dan Pelayanan Dasar	'05.03-2023	Infrastruktur Perkotaan	'03	DJPD	352599	DIREKTORAT ANGKUTAN JALAN	'04.08	GA	4637	QAH	184	Pengembangan Angkutan Massal Berbasis Jalan di Kawasan Perkotaan dengan Skema Pembelian Layanan BTS (Buy The Service) di Kota Banjarmasin (Prioritas Nasional)	57.454.252.000	56.885.283.176	99,01	layanan	1	1	100
107	'05	Memperkuat Infrastruktur untuk Mendukung Pengembangan Ekonomi dan Pelayanan Dasar	'05.01-2023	Infrastruktur Pelayanan Dasar	'03	DJPD	352596	DIREKTORAT SARANA TRANSPORTASI JALAN	'04.08	GA	4639	PEH	'049	Pekan Nasional Keselamatan Jalan (Prioritas Nasional)	4.000.000.000	3.999.858.360	100,00	promosi	1	1	100
108	'05	Memperkuat Infrastruktur untuk Mendukung Pengembangan Ekonomi dan Pelayanan Dasar	'05.02-2023	Infrastruktur Ekonomi	'03	DJPD	352600	DIREKTORAT TRANSPORTASI SUNGAI, DANAU DAN PENYEBERANGAN	'04.08	GA	4637	QAH	'008	Layanan Angkutan Penyeberangan Perintis (Prioritas Nasional)	48.200.945.000	47.986.118.000	99,55	layanan	1	1	100
109	'05	Memperkuat Infrastruktur untuk Mendukung Pengembangan Ekonomi dan Pelayanan Dasar	'05.01-2023	Infrastruktur Pelayanan Dasar	'03	DJPD	403841	Balai Pengelola Transportasi Darat Aceh	'04.08	GA	4639	PEH	'049	Pekan Nasional Keselamatan Jalan (Prioritas Nasional)	300.000.000	293.407.309	97,80	promosi	1	1	100
110	'05	Memperkuat Infrastruktur untuk Mendukung Pengembangan Ekonomi dan Pelayanan Dasar	'05.01-2023	Infrastruktur Pelayanan Dasar	'03	DJPD	403841	Balai Pengelola Transportasi Darat Aceh	'04.08	GA	4639	RAC	'053	Perlengkapan Jalan (Prioritas Nasional)	29.907.585.000	29.871.033.190	99,88	Unit	1	1	100
111	'05	Memperkuat Infrastruktur untuk Mendukung Pengembangan Ekonomi dan Pelayanan Dasar	'05.02-2023	Infrastruktur Ekonomi	'03	DJPD	403841	Balai Pengelola Transportasi Darat Aceh	'04.08	GA	4638	RBP	200	Peningkatan Pelabuhan Penyeberangan Pulau Singkil, Aceh (Prioritas Nasional)	26.609.697.000	26.609.697.000	100,00	Unit	1	1	100
112	'05	Memperkuat Infrastruktur untuk Mendukung Pengembangan Ekonomi dan Pelayanan Dasar	'05.02-2023	Infrastruktur Ekonomi	'03	DJPD	403841	Balai Pengelola Transportasi Darat Aceh	'04.08	GA	4638	RBP	147	Revitalisasi Terminal Penumpang Tipe A Batoh Banda Aceh (Prioritas Nasional)	1.382.000.000	1.381.675.827	99,98	Unit	1	1	100
113	'05	Memperkuat Infrastruktur untuk Mendukung Pengembangan Ekonomi dan Pelayanan Dasar	'05.02-2023	Infrastruktur Ekonomi	'03	DJPD	403841	Balai Pengelola Transportasi Darat Aceh	'04.08	GA	4638	RBP	139	Revitalisasi Terminal Penumpang Tipe A Lhokseumawe (Prioritas Nasional)	10.000.000.000	9.957.285.220	99,57	Unit	1	1	100
114	'05	Memperkuat Infrastruktur untuk Mendukung Pengembangan Ekonomi dan Pelayanan Dasar	'05.02-2023	Infrastruktur Ekonomi	'03	DJPD	403841	Balai Pengelola Transportasi Darat Aceh	'04.08	GA	4637	QAH	'008	Layanan Angkutan Penyeberangan Perintis (Prioritas Nasional)	8.537.928.000	8.535.022.000	99,97	layanan	3	3	100
115	'05	Memperkuat Infrastruktur untuk Mendukung Pengembangan Ekonomi dan Pelayanan Dasar	'05.02-2023	Infrastruktur Ekonomi	'03	DJPD	403841	Balai Pengelola Transportasi Darat Aceh	'04.08	GA	4637	QAH	'003	Layanan Angkutan Barang (Prioritas Nasional)	1.734.876.000	1.730.373.050	99,74	layanan	1	1	100
116	'05	Memperkuat Infrastruktur untuk Mendukung Pengembangan Ekonomi dan Pelayanan Dasar	'05.02-2023	Infrastruktur Ekonomi	'03	DJPD	403841	Balai Pengelola Transportasi Darat Aceh	'04.08	GA	4637	QAH	'001	Layanan Angkutan Jalan Perintis (Prioritas Nasional)	3.216.033.000	3.129.428.000	97,31	layanan	10	10	100

No	KODE PN	URAIAN PN	KODE PROGRAM PRIORITAS	URAIAN PROGRAM PRIORITAS	KODE ES1	NAMA ES1	KODE SATKER	NAMA_SATKER	KODE FUNGSI	KODE PROGRAM	KODE KEGIATAN	KODE KRO	KODE RO	URAIAN RO	PAGU BELANJA	REALISASI	% REALISASI	SATUAN	TARGET OUTPUT	REALISASI OUTPUT	% CO
117	'05	Memperkuat Infrastruktur untuk Mendukung Pengembangan Ekonomi dan Pelayanan Dasar	'05.02-2023	Infrastruktur Ekonomi	'03	DJPD	403867	Balai Pengelola Transportasi Darat Papua Barat	'04.08	GA	4637	QAH	'003	Layanan Angkutan Barang (Prioritas Nasional)	5.202.486.000	5.202.355.000	100,00	layanan	1	1	100
118	'05	Memperkuat Infrastruktur untuk Mendukung Pengembangan Ekonomi dan Pelayanan Dasar	'05.02-2023	Infrastruktur Ekonomi	'03	DJPD	403867	Balai Pengelola Transportasi Darat Papua Barat	'04.08	GA	4637	QAH	'008	Layanan Angkutan Penyeberangan Perintis (Prioritas Nasional)	59.845.333.000	58.910.162.731	98,44	layanan	1	1	100
119	'05	Memperkuat Infrastruktur untuk Mendukung Pengembangan Ekonomi dan Pelayanan Dasar	'05.02-2023	Infrastruktur Ekonomi	'03	DJPD	403867	Balai Pengelola Transportasi Darat Papua Barat	'04.08	GA	4637	RBP	105	Pembangunan Pelabuhan Penyeberangan Salawati Kab. Raja Ampat Tahap II - SBSN	8.619.786.000	6.555.022.753	76,05	Unit	1	1	100
120	'05	Memperkuat Infrastruktur untuk Mendukung Pengembangan Ekonomi dan Pelayanan Dasar	'05.02-2023	Infrastruktur Ekonomi	'03	DJPD	403867	Balai Pengelola Transportasi Darat Papua Barat	'04.08	GA	4637	RBP	106	Pembangunan Pelabuhan Penyeberangan Batanta Kab. Raja Ampat Tahap II - SBSN	11.334.760.000	8.693.613.420	76,70	Unit	1	1	100
121	'05	Memperkuat Infrastruktur untuk Mendukung Pengembangan Ekonomi dan Pelayanan Dasar	'05.01-2023	Infrastruktur Pelayanan Dasar	'03	DJPD	403867	Balai Pengelola Transportasi Darat Papua Barat	'04.08	GA	4639	PEH	'049	Pekan Nasional Keselamatan Jalan (Prioritas Nasional)	500.000.000	499.844.100	99,97	promosi	1	1	100
122	'05	Memperkuat Infrastruktur untuk Mendukung Pengembangan Ekonomi dan Pelayanan Dasar	'05.01-2023	Infrastruktur Pelayanan Dasar	'03	DJPD	403867	Balai Pengelola Transportasi Darat Papua Barat	'04.08	GA	4639	RAC	'053	Perlengkapan Jalan (Prioritas Nasional)	41.758.761.000	41.710.016.070	99,88	Unit	17	17	100
123	'05	Memperkuat Infrastruktur untuk Mendukung Pengembangan Ekonomi dan Pelayanan Dasar	'05.02-2023	Infrastruktur Ekonomi	'03	DJPD	403867	Balai Pengelola Transportasi Darat Papua Barat	'04.08	GA	4637	QAH	'001	Layanan Angkutan Jalan Perintis (Prioritas Nasional)	26.974.799.000	26.973.730.800	100,00	layanan	1	1	100
124	'05	Memperkuat Infrastruktur untuk Mendukung Pengembangan Ekonomi dan Pelayanan Dasar	'05.02-2023	Infrastruktur Ekonomi	'03	DJPD	403869	Balai Pengelola Transportasi Darat Jawa Tengah	'04.08	GA	4638	RBP	195	Peningkatan/Revitalisasi Terminal Penumpang Tipe A Demak (Prioritas Nasional)	10.118.491.000	10.118.490.941	100,00	Unit	1	1	100
125	'05	Memperkuat Infrastruktur untuk Mendukung Pengembangan Ekonomi dan Pelayanan Dasar	'05.02-2023	Infrastruktur Ekonomi	'03	DJPD	403869	Balai Pengelola Transportasi Darat Jawa Tengah	'04.08	GA	4638	RBP	196	Peningkatan/Revitalisasi Terminal Penumpang Tipe A Cepu, Jateng (Prioritas Nasional)	11.448.289.000	11.448.288.129	100,00	Unit	1	1	100
126	'05	Memperkuat Infrastruktur untuk Mendukung Pengembangan Ekonomi dan Pelayanan Dasar	'05.02-2023	Infrastruktur Ekonomi	'03	DJPD	403869	Balai Pengelola Transportasi Darat Jawa Tengah	'04.08	GA	4638	RBP	197	Peningkatan/Revitalisasi Terminal Penumpang Tipe A Tidar Magelang, Jateng (Prioritas Nasional)	10.000.000.000	10.000.000.000	100,00	Unit	1	1	100
127	'05	Memperkuat Infrastruktur untuk Mendukung Pengembangan Ekonomi dan Pelayanan Dasar	'05.02-2023	Infrastruktur Ekonomi	'03	DJPD	403869	Balai Pengelola Transportasi Darat Jawa Tengah	'04.08	GA	4637	QAH	'001	Layanan Angkutan Jalan Perintis (Prioritas Nasional)	1.669.006.000	1.668.976.086	100,00	layanan	4	4	100
128	'05	Memperkuat Infrastruktur untuk Mendukung Pengembangan Ekonomi dan Pelayanan Dasar	'05.02-2023	Infrastruktur Ekonomi	'03	DJPD	403869	Balai Pengelola Transportasi Darat Jawa Tengah	'04.08	GA	4637	QAH	'002	Layanan Angkutan Multimoda (Prioritas Nasional)	5.447.885.000	5.447.884.733	100,00	layanan	1	1	100
129	'05	Memperkuat Infrastruktur untuk Mendukung Pengembangan Ekonomi dan Pelayanan Dasar	'05.02-2023	Infrastruktur Ekonomi	'03	DJPD	403869	Balai Pengelola Transportasi Darat Jawa Tengah	'04.08	GA	4637	RBP	194	Pembangunan Terminal Penumpang Tipe A Purworejo, Jateng (Prioritas Nasional)	18.551.711.000	18.551.711.000	100,00	Unit	1	1	100
130	'05	Memperkuat Infrastruktur untuk Mendukung Pengembangan Ekonomi dan Pelayanan Dasar	'05.01-2023	Infrastruktur Pelayanan Dasar	'03	DJPD	403869	Balai Pengelola Transportasi Darat Jawa Tengah	'04.08	GA	4639	PEH	'049	Pekan Nasional Keselamatan Jalan (Prioritas Nasional)	500.000.000	499.583.250	99,92	promosi	2	2	100
131	'05	Memperkuat Infrastruktur untuk Mendukung Pengembangan Ekonomi dan Pelayanan Dasar	'05.01-2023	Infrastruktur Pelayanan Dasar	'03	DJPD	403869	Balai Pengelola Transportasi Darat Jawa Tengah	'04.08	GA	4639	RAC	'053	Perlengkapan Jalan (Prioritas Nasional)	51.678.101.000	51.671.716.090	99,99	Unit	45	45	100
132	'05	Memperkuat Infrastruktur untuk Mendukung Pengembangan Ekonomi dan Pelayanan Dasar	'05.01-2023	Infrastruktur Pelayanan Dasar	'03	DJPD	403869	Balai Pengelola Transportasi Darat Jawa Tengah	'04.08	GA	4639	RBP	207	Rehabilitasi/Peningkatan UPPKB Wanareja, Jateng (Prioritas Nasional)	18.900.000.000	17.488.809.190	92,53	Unit	1	1	100
133	'05	Memperkuat Infrastruktur untuk Mendukung Pengembangan Ekonomi dan Pelayanan Dasar	'05.02-2023	Infrastruktur Ekonomi	'03	DJPD	403866	Balai Pengelola Transportasi Darat Maluku Utara	'04.08	GA	4637	QAH	'008	Layanan Angkutan Penyeberangan Perintis (Prioritas Nasional)	22.970.588.000	22.418.756.579	97,60	layanan	1	1	100
134	'05	Memperkuat Infrastruktur untuk Mendukung Pengembangan Ekonomi dan Pelayanan Dasar	'05.02-2023	Infrastruktur Ekonomi	'03	DJPD	403866	Balai Pengelola Transportasi Darat Maluku Utara	'04.08	GA	4637	QAH	'001	Layanan Angkutan Jalan Perintis (Prioritas Nasional)	8.489.832.000	8.483.568.243	99,93	layanan	1	1	100
135	'05	Memperkuat Infrastruktur untuk Mendukung Pengembangan Ekonomi dan Pelayanan Dasar	'05.01-2023	Infrastruktur Pelayanan Dasar	'03	DJPD	403866	Balai Pengelola Transportasi Darat Maluku Utara	'04.08	GA	4639	RAC	'053	Perlengkapan Jalan (Prioritas Nasional)	16.879.107.000	16.878.963.650	100,00	Unit	9	9	100
136	'05	Memperkuat Infrastruktur untuk Mendukung Pengembangan Ekonomi dan Pelayanan Dasar	'05.01-2023	Infrastruktur Pelayanan Dasar	'03	DJPD	403866	Balai Pengelola Transportasi Darat Maluku Utara	'04.08	GA	4639	PEH	'049	Pekan Nasional Keselamatan Jalan (Prioritas Nasional)	300.000.000	300.000.000	100,00	promosi	1	1	100
137	'05	Memperkuat Infrastruktur untuk Mendukung Pengembangan Ekonomi dan Pelayanan Dasar	'05.01-2023	Infrastruktur Pelayanan Dasar	'03	DJPD	403865	Balai Pengelola Transportasi Darat Maluku	'04.08	GA	4639	PEH	'049	Pekan Nasional Keselamatan Jalan (Prioritas Nasional)	300.000.000	299.844.250	99,95	promosi	1	1	100
138	'05	Memperkuat Infrastruktur untuk Mendukung Pengembangan Ekonomi dan Pelayanan Dasar	'05.01-2023	Infrastruktur Pelayanan Dasar	'03	DJPD	403865	Balai Pengelola Transportasi Darat Maluku	'04.08	GA	4639	RAC	'053	Perlengkapan Jalan (Prioritas Nasional)	10.777.681.000	10.777.611.995	100,00	Unit	11	11	100
139	'05	Memperkuat Infrastruktur untuk Mendukung Pengembangan Ekonomi dan Pelayanan Dasar	'05.02-2023	Infrastruktur Ekonomi	'03	DJPD	403865	Balai Pengelola Transportasi Darat Maluku	'04.08	GA	4637	RBP	114	Pembangunan Pelabuhan Penyeberangan Elat Tahap VI Supervisi	2.956.009.000	2.787.869.176	94,31	Unit	1	1	99,31
140	'05	Memperkuat Infrastruktur untuk Mendukung Pengembangan Ekonomi dan Pelayanan Dasar	'05.02-2023	Infrastruktur Ekonomi	'03	DJPD	403865	Balai Pengelola Transportasi Darat Maluku	'04.08	GA	4637	QAH	'001	Layanan Angkutan Jalan Perintis (Prioritas Nasional)	8.248.632.000	8.246.836.776	99,98	layanan	1	1	100
141	'05	Memperkuat Infrastruktur untuk Mendukung Pengembangan Ekonomi dan Pelayanan Dasar	'05.02-2023	Infrastruktur Ekonomi	'03	DJPD	403865	Balai Pengelola Transportasi Darat Maluku	'04.08	GA	4637	QAH	'008	Layanan Angkutan Penyeberangan Perintis (Prioritas Nasional)	61.520.013.000	61.520.012.000	100,00	layanan	1	1	100
142	'05	Memperkuat Infrastruktur untuk Mendukung Pengembangan Ekonomi dan Pelayanan Dasar	'05.02-2023	Infrastruktur Ekonomi	'03	DJPD	403865	Balai Pengelola Transportasi Darat Maluku	'04.08	GA	4637	RBP	113	Pembangunan Pelabuhan Penyeberangan Leti Tahap IV Supervisi	19.033.775.000	19.033.774.900	100,00	Unit	1	1	100
143	'05	Memperkuat Infrastruktur untuk Mendukung Pengembangan Ekonomi dan Pelayanan Dasar	'05.01-2023	Infrastruktur Pelayanan Dasar	'03	DJPD	403864	Balai Pengelola Transportasi Darat Sulawesi Utara	'04.08	GA	4639	PEH	'049	Pekan Nasional Keselamatan Jalan (Prioritas Nasional)	300.000.000	300.000.000	100,00	promosi	1	1	100
144	'05	Memperkuat Infrastruktur untuk Mendukung Pengembangan Ekonomi dan Pelayanan Dasar	'05.01-2023	Infrastruktur Pelayanan Dasar	'03	DJPD	403864	Balai Pengelola Transportasi Darat Sulawesi Utara	'04.08	GA	4639	RAC	'053	Perlengkapan Jalan (Prioritas Nasional)	30.122.303.000	29.941.758.000	99,40	Unit	18	18	100
145	'05	Memperkuat Infrastruktur untuk Mendukung Pengembangan Ekonomi dan Pelayanan Dasar	'05.02-2023	Infrastruktur Ekonomi	'03	DJPD	403864	Balai Pengelola Transportasi Darat Sulawesi Utara	'04.08	GA	4637	QAH	'001	Layanan Angkutan Jalan Perintis (Prioritas Nasional)	6.105.909.000	5.951.923.363	97,48	layanan	11	11	100
146	'05	Memperkuat Infrastruktur untuk Mendukung Pengembangan Ekonomi dan Pelayanan Dasar	'05.01-2023	Infrastruktur Pelayanan Dasar	'03	DJPD	403843	Balai Pengelola Transportasi Darat Sumatera Barat	'04.08	GA	4639	PEH	'049	Pekan Nasional Keselamatan Jalan (Prioritas Nasional)	300.000.000	299.771.000	99,92	promosi	1	1	100
147	'05	Memperkuat Infrastruktur untuk Mendukung Pengembangan Ekonomi dan Pelayanan Dasar	'05.02-2023	Infrastruktur Ekonomi	'03	DJPD	403843	Balai Pengelola Transportasi Darat Sumatera Barat	'04.08	GA	4637	QAH	'001	Layanan Angkutan Jalan Perintis (Prioritas Nasional)	3.838.654.000	3.838.653.305	100,00	layanan	1	1	100
148	'05	Memperkuat Infrastruktur untuk Mendukung Pengembangan Ekonomi dan Pelayanan Dasar	'05.02-2023	Infrastruktur Ekonomi	'03	DJPD	403843	Balai Pengelola Transportasi Darat Sumatera Barat	'04.08	GA	4637	QAH	'002	Layanan Angkutan Multimoda (Prioritas Nasional)	1.629.940.000	1.629.939.958	100,00	layanan	1	1	100
149	'05	Memperkuat Infrastruktur untuk Mendukung Pengembangan Ekonomi dan Pelayanan Dasar	'05.02-2023	Infrastruktur Ekonomi	'03	DJPD	403843	Balai Pengelola Transportasi Darat Sumatera Barat	'04.08	GA	4637	QAH	'008	Layanan Angkutan Penyeberangan Perintis (Prioritas Nasional)	5.988.507.000	5.986.877.000	99,97	layanan	2	2	99,97
150	'05	Memperkuat Infrastruktur untuk Mendukung Pengembangan Ekonomi dan Pelayanan Dasar	'05.02-2023	Infrastruktur Ekonomi	'03	DJPD	403843	Balai Pengelola Transportasi Darat Sumatera Barat	'04.08	GA	4638	RBP	192	Peningkatan/Revitalisasi Terminal Penumpang Tipe A Anak Air Kota Padang (Prioritas Nasional)	15.000.000.000	14.273.865.308	95,16	Unit	1	1	99,3
151	'05	Memperkuat Infrastruktur untuk Mendukung Pengembangan Ekonomi dan Pelayanan Dasar	'05.02-2023	Infrastruktur Ekonomi	'03	DJPD	403843	Balai Pengelola Transportasi Darat Sumatera Barat	'04.08	GA	4638	RBP	203	Peningkatan Pelabuhan Penyeberangan Teluk Bungus, Sumbar (Prioritas Nasional)	27.670.978.000	25.331.646.800	91,55	Unit	1	1	92,3
152	'05	Memperkuat Infrastruktur untuk Mendukung Pengembangan Ekonomi dan Pelayanan Dasar	'05.01-2023	Infrastruktur Pelayanan Dasar	'03	DJPD	403855	Balai Pengelola Transportasi Darat Kalimantan Selatan	'04.08	GA	4639	PEH	'049	Pekan Nasional Keselamatan Jalan (Prioritas Nasional)	300.000.000	295.975.950	98,66	promosi	1	1	100
153	'05	Memperkuat Infrastruktur untuk Mendukung Pengembangan Ekonomi dan Pelayanan Dasar	'05.02-2023	Infrastruktur Ekonomi	'03	DJPD	403855	Balai Pengelola Transportasi Darat Kalimantan Selatan	'04.08	GA	4637	QAH	'008	Layanan Angkutan Penyeberangan Perintis (Prioritas Nasional)	3.428.700.000	3.428.632.958	100,00	layanan	1	1	100
154	'05	Memperkuat Infrastruktur untuk Mendukung Pengembangan Ekonomi dan Pelayanan Dasar	'05.01-2023	Infrastruktur Pelayanan Dasar	'03	DJPD	403855	Balai Pengelola Transportasi Darat Kalimantan Selatan	'04.08	GA	4639	RAC	'053	Perlengkapan Jalan (Prioritas Nasional)	27.136.059.000	27.076.877.440	99,78	Unit	1	1	100
155	'05	Memperkuat Infrastruktur untuk Mendukung Pengembangan Ekonomi dan Pelayanan Dasar	'05.01-2023	Infrastruktur Pelayanan Dasar	'03	DJPD	403855	Balai Pengelola Transportasi Darat Kalimantan Selatan	'04.08	GA	4639	RBP	'076	Pembangunan UPPKB Tabalong (Prioritas Nasional)	29.164.733.000	29.164.733.000	100,00	Unit	1	1	95,6
156	'05	Memperkuat Infrastruktur untuk Mendukung Pengembangan Ekonomi dan Pelayanan Dasar	'05.02-2023	Infrastruktur Ekonomi	'03	DJPD	403855	Balai Pengelola Transportasi Darat Kalimantan Selatan	'04.08	GA	4637	QAH	'001	Layanan Angkutan Jalan Perintis (Prioritas Nasional)	4.198.903.000	4.198.000.000	99,98	layanan	13	13	100

No	KODE PN	URAIAN PN	KODE PROGRAM PRIORITAS	URAIAN PROGRAM PRIORITAS	KODE ES1	NAMA ES1	KODE SATKER	NAMA_SATKER	KODE FUNGSI	KODE PROGRAM	KODE KEGIATAN	KODE KRO	KODE RO	URAIAN RO	PAGU BELANJA	REALISASI	% REALISASI	SATUAN	TARGET OUTPUT	REALISASI OUTPUT	% CO
157	'05	Memperkuat Infrastruktur untuk Mendukung Pengembangan Ekonomi dan Pelayanan Dasar	'05.02-2023	Infrastruktur Ekonomi	'03	DJPD	403858	Balai Pengelola Transportasi Darat Kalimantan Timur	'04.08	GA	4637	QAH	'001	Layanan Angkutan Jalan Perintis (Prioritas Nasional)	6.259.769.000	6.259.601.973	100,00	layanan	2	2	100
158	'05	Memperkuat Infrastruktur untuk Mendukung Pengembangan Ekonomi dan Pelayanan Dasar	'05.02-2023	Infrastruktur Ekonomi	'03	DJPD	403858	Balai Pengelola Transportasi Darat Kalimantan Timur	'04.08	GA	4637	QAH	'002	Layanan Angkutan Multimoda (Prioritas Nasional)	5.718.763.000	5.718.763.000	100,00	layanan	1	1	100
159	'05	Memperkuat Infrastruktur untuk Mendukung Pengembangan Ekonomi dan Pelayanan Dasar	'05.02-2023	Infrastruktur Ekonomi	'03	DJPD	403858	Balai Pengelola Transportasi Darat Kalimantan Timur	'04.08	GA	4637	QAH	'003	Layanan Angkutan Barang (Prioritas Nasional)	1.300.841.000	1.300.840.893	100,00	layanan	1	1	100
160	'05	Memperkuat Infrastruktur untuk Mendukung Pengembangan Ekonomi dan Pelayanan Dasar	'05.02-2023	Infrastruktur Ekonomi	'03	DJPD	403858	Balai Pengelola Transportasi Darat Kalimantan Timur	'04.08	GA	4637	QAH	'008	Layanan Angkutan Penyeberangan Perintis (Prioritas Nasional)	12.901.739.000	12.900.975.031	99,99	layanan	2	2	100
161	'05	Memperkuat Infrastruktur untuk Mendukung Pengembangan Ekonomi dan Pelayanan Dasar	'05.02-2023	Infrastruktur Ekonomi	'03	DJPD	403858	Balai Pengelola Transportasi Darat Kalimantan Timur	'04.08	GA	4637	RBP	122	Pembangunan Pelabuhan Sungai Tanjung Keramat Desa Benua Batu Ulu Kutai Timur Tahap III	19.518.700.000	18.268.095.000	93,59	Unit	1	1	100
162	'05	Memperkuat Infrastruktur untuk Mendukung Pengembangan Ekonomi dan Pelayanan Dasar	'05.03-2023	Infrastruktur Perkotaan	'03	DJPD	403858	Balai Pengelola Transportasi Darat Kalimantan Timur	'04.08	GA	4638	RBP	'032	Terminal Penumpang Tipe-A ditingkatkan (Prioritas Nasional)	2.557.134.000	2.557.109.000	100,00	Unit	1	1	100
163	'05	Memperkuat Infrastruktur untuk Mendukung Pengembangan Ekonomi dan Pelayanan Dasar	'05.02-2023	Infrastruktur Ekonomi	'03	DJPD	403857	Balai Pengelola Transportasi Darat Kalimantan Tengah	'04.08	GA	4637	QAH	'001	Layanan Angkutan Jalan Perintis (Prioritas Nasional)	6.698.576.000	6.258.651.758	93,43	layanan	1	1	99
164	'05	Memperkuat Infrastruktur untuk Mendukung Pengembangan Ekonomi dan Pelayanan Dasar	'05.01-2023	Infrastruktur Pelayanan Dasar	'03	DJPD	403857	Balai Pengelola Transportasi Darat Kalimantan Tengah	'04.08	GA	4639	PEH	'049	Pekan Nasional Keselamatan Jalan (Prioritas Nasional)	300.000.000	299.906.500	99,97	promosi	1	1	100
165	'05	Memperkuat Infrastruktur untuk Mendukung Pengembangan Ekonomi dan Pelayanan Dasar	'05.01-2023	Infrastruktur Pelayanan Dasar	'03	DJPD	403857	Balai Pengelola Transportasi Darat Kalimantan Tengah	'04.08	GA	4639	RAC	'053	Perlengkapan Jalan (Prioritas Nasional)	45.700.444.000	45.696.197.510	99,99	Unit	1	1	100
166	'05	Memperkuat Infrastruktur untuk Mendukung Pengembangan Ekonomi dan Pelayanan Dasar	'05.01-2023	Infrastruktur Pelayanan Dasar	'03	DJPD	403858	Balai Pengelola Transportasi Darat Kalimantan Timur	'04.08	GA	4639	PEH	'049	Pekan Nasional Keselamatan Jalan (Prioritas Nasional)	550.000.000	549.487.753	99,91	promosi	1	1	100
167	'05	Memperkuat Infrastruktur untuk Mendukung Pengembangan Ekonomi dan Pelayanan Dasar	'05.01-2023	Infrastruktur Pelayanan Dasar	'03	DJPD	403858	Balai Pengelola Transportasi Darat Kalimantan Timur	'04.08	GA	4639	RAC	'053	Perlengkapan Jalan (Prioritas Nasional)	46.532.038.000	46.532.006.200	100,00	Unit	20	20	100
168	'05	Memperkuat Infrastruktur untuk Mendukung Pengembangan Ekonomi dan Pelayanan Dasar	'05.01-2023	Infrastruktur Pelayanan Dasar	'03	DJPD	403858	Balai Pengelola Transportasi Darat Kalimantan Timur	'04.08	GA	4639	RBP	'068	Pembangunan UPPKB di Kabupaten Paser (Prioritas Nasional)	8.115.380.000	8.115.380.000	100,00	Unit	1	1	100
169	'05	Memperkuat Infrastruktur untuk Mendukung Pengembangan Ekonomi dan Pelayanan Dasar	'05.01-2023	Infrastruktur Pelayanan Dasar	'03	DJPD	403858	Balai Pengelola Transportasi Darat Kalimantan Timur	'04.08	GA	4639	RBP	'069	Pembangunan UPPKB Km. 36 Samboja - Kab. Kukar (Prioritas Nasional)	11.827.450.000	11.827.450.000	100,00	Unit	1	1	100
170	'05	Memperkuat Infrastruktur untuk Mendukung Pengembangan Ekonomi dan Pelayanan Dasar	'05.01-2023	Infrastruktur Pelayanan Dasar	'03	DJPD	403848	Balai Pengelola Transportasi Darat Banten	'04.08	GA	4639	RAC	'053	Perlengkapan Jalan (Prioritas Nasional)	8.675.190.000	8.665.492.036	99,89	Unit	1	1	100
171	'05	Memperkuat Infrastruktur untuk Mendukung Pengembangan Ekonomi dan Pelayanan Dasar	'05.01-2023	Infrastruktur Pelayanan Dasar	'03	DJPD	403842	Balai Pengelola Transportasi Darat Sumatera Utara	'04.08	GA	4639	PEH	'049	Pekan Nasional Keselamatan Jalan (Prioritas Nasional)	300.000.000	299.147.220	99,72	promosi	1	1	100
172	'05	Memperkuat Infrastruktur untuk Mendukung Pengembangan Ekonomi dan Pelayanan Dasar	'05.01-2023	Infrastruktur Pelayanan Dasar	'03	DJPD	403842	Balai Pengelola Transportasi Darat Sumatera Utara	'04.08	GA	4639	RAC	'053	Perlengkapan Jalan (Prioritas Nasional)	26.380.471.000	26.162.870.000	99,18	Unit	17	17	100
173	'05	Memperkuat Infrastruktur untuk Mendukung Pengembangan Ekonomi dan Pelayanan Dasar	'05.02-2023	Infrastruktur Ekonomi	'03	DJPD	403848	Balai Pengelola Transportasi Darat Banten	'04.08	GA	4637	QAH	'001	Layanan Angkutan Jalan Perintis (Prioritas Nasional)	4.553.053.000	4.516.355.652	99,19	layanan	1	1	100
174	'05	Memperkuat Infrastruktur untuk Mendukung Pengembangan Ekonomi dan Pelayanan Dasar	'05.02-2023	Infrastruktur Ekonomi	'03	DJPD	403848	Balai Pengelola Transportasi Darat Banten	'04.08	GA	4637	QAH	'002	Layanan Angkutan Multimoda (Prioritas Nasional)	1.600.000.000	1.571.468.000	98,22	layanan	1	1	100
175	'05	Memperkuat Infrastruktur untuk Mendukung Pengembangan Ekonomi dan Pelayanan Dasar	'05.01-2023	Infrastruktur Pelayanan Dasar	'03	DJPD	403848	Balai Pengelola Transportasi Darat Banten	'04.08	GA	4639	PEH	'049	Pekan Nasional Keselamatan Jalan (Prioritas Nasional)	300.000.000	299.993.838	100,00	promosi	1	1	100
176	'05	Memperkuat Infrastruktur untuk Mendukung Pengembangan Ekonomi dan Pelayanan Dasar	'05.03-2023	Infrastruktur Perkotaan	'03	DJPD	403848	Balai Pengelola Transportasi Darat Banten	'04.08	GA	4638	RBP	'032	Terminal Penumpang Tipe-A ditingkatkan (Prioritas Nasional)	6.136.922.000	2.811.204.347	45,81	Unit	1	1	100
177	'05	Memperkuat Infrastruktur untuk Mendukung Pengembangan Ekonomi dan Pelayanan Dasar	'05.02-2023	Infrastruktur Ekonomi	'03	DJPD	403854	Balai Pengelola Transportasi Darat Kalimantan Barat	'04.08	GA	4637	QAH	'008	Layanan Angkutan Penyeberangan Perintis (Prioritas Nasional)	14.544.355.000	13.992.609.000	96,21	layanan	7	7	100
178	'05	Memperkuat Infrastruktur untuk Mendukung Pengembangan Ekonomi dan Pelayanan Dasar	'05.01-2023	Infrastruktur Pelayanan Dasar	'03	DJPD	403854	Balai Pengelola Transportasi Darat Kalimantan Barat	'04.08	GA	4639	RAC	'053	Perlengkapan Jalan (Prioritas Nasional)	71.431.420.000	71.385.716.188	99,94	Unit	5	5	100
179	'05	Memperkuat Infrastruktur untuk Mendukung Pengembangan Ekonomi dan Pelayanan Dasar	'05.01-2023	Infrastruktur Pelayanan Dasar	'03	DJPD	403854	Balai Pengelola Transportasi Darat Kalimantan Barat	'04.08	GA	4639	PEH	'049	Pekan Nasional Keselamatan Jalan (Prioritas Nasional)	300.000.000	299.944.250	99,98	promosi	1	1	100
180	'05	Memperkuat Infrastruktur untuk Mendukung Pengembangan Ekonomi dan Pelayanan Dasar	'05.02-2023	Infrastruktur Ekonomi	'03	DJPD	403861	Balai Pengelola Transportasi Darat Sulawesi Tengah	'04.08	GA	4637	QAH	'008	Layanan Angkutan Penyeberangan Perintis (Prioritas Nasional)	6.671.923.000	6.670.863.501	99,98	layanan	3	3	100
181	'05	Memperkuat Infrastruktur untuk Mendukung Pengembangan Ekonomi dan Pelayanan Dasar	'05.01-2023	Infrastruktur Pelayanan Dasar	'03	DJPD	403861	Balai Pengelola Transportasi Darat Sulawesi Tengah	'04.08	GA	4639	RAC	'053	Perlengkapan Jalan (Prioritas Nasional)	26.945.473.000	26.944.213.570	100,00	Unit	9	9	100
182	'05	Memperkuat Infrastruktur untuk Mendukung Pengembangan Ekonomi dan Pelayanan Dasar	'05.01-2023	Infrastruktur Pelayanan Dasar	'03	DJPD	403863	Balai Pengelola Transportasi Darat Gorontalo	'04.08	GA	4639	PEH	'049	Pekan Nasional Keselamatan Jalan (Prioritas Nasional)	300.000.000	300.000.000	100,00	promosi	1	1	100
183	'05	Memperkuat Infrastruktur untuk Mendukung Pengembangan Ekonomi dan Pelayanan Dasar	'05.01-2023	Infrastruktur Pelayanan Dasar	'03	DJPD	403863	Balai Pengelola Transportasi Darat Gorontalo	'04.08	GA	4639	RAC	'053	Perlengkapan Jalan (Prioritas Nasional)	12.624.088.000	12.624.087.895	100,00	Unit	5	5	100
184	'05	Memperkuat Infrastruktur untuk Mendukung Pengembangan Ekonomi dan Pelayanan Dasar	'05.02-2023	Infrastruktur Ekonomi	'03	DJPD	403863	Balai Pengelola Transportasi Darat Gorontalo	'04.08	GA	4637	QAH	'008	Layanan Angkutan Penyeberangan Perintis (Prioritas Nasional)	14.459.770.000	14.252.207.974	98,56	layanan	1	1	100
185	'05	Memperkuat Infrastruktur untuk Mendukung Pengembangan Ekonomi dan Pelayanan Dasar	'05.02-2023	Infrastruktur Ekonomi	'03	DJPD	403863	Balai Pengelola Transportasi Darat Gorontalo	'04.08	GA	4637	QAH	'001	Layanan Angkutan Jalan Perintis (Prioritas Nasional)	4.168.815.000	4.168.815.000	100,00	layanan	1	1	100
186	'05	Memperkuat Infrastruktur untuk Mendukung Pengembangan Ekonomi dan Pelayanan Dasar	'05.01-2023	Infrastruktur Pelayanan Dasar	'03	DJPD	403842	Balai Pengelola Transportasi Darat Sumatera Utara	'04.08	GA	4639	RBP	204	Pembangunan UPPKB Dolok Parmonangan, Sumut (Prioritas Nasional)	23.614.670.000	23.614.670.000	100,00	Unit	1	1	91
187	'05	Memperkuat Infrastruktur untuk Mendukung Pengembangan Ekonomi dan Pelayanan Dasar	'05.01-2023	Infrastruktur Pelayanan Dasar	'03	DJPD	403842	Balai Pengelola Transportasi Darat Sumatera Utara	'04.08	GA	4639	RBP	205	Rehabilitasi/Peningkatan UPPKB Aek Batu, Sumut (Prioritas Nasional)	19.759.091.000	19.759.091.000	100,00	Unit	1	1	100
188	'05	Memperkuat Infrastruktur untuk Mendukung Pengembangan Ekonomi dan Pelayanan Dasar	'05.02-2023	Infrastruktur Ekonomi	'03	DJPD	403842	Balai Pengelola Transportasi Darat Sumatera Utara	'04.08	GA	4637	QAH	'001	Layanan Angkutan Jalan Perintis (Prioritas Nasional)	4.096.870.000	4.054.250.023	98,96	layanan	1	1	100
189	'05	Memperkuat Infrastruktur untuk Mendukung Pengembangan Ekonomi dan Pelayanan Dasar	'05.02-2023	Infrastruktur Ekonomi	'03	DJPD	403842	Balai Pengelola Transportasi Darat Sumatera Utara	'04.08	GA	4637	QAH	'002	Layanan Angkutan Multimoda (Prioritas Nasional)	4.618.907.000	4.529.245.864	98,06	layanan	1	1	100
190	'05	Memperkuat Infrastruktur untuk Mendukung Pengembangan Ekonomi dan Pelayanan Dasar	'05.02-2023	Infrastruktur Ekonomi	'03	DJPD	403842	Balai Pengelola Transportasi Darat Sumatera Utara	'04.08	GA	4637	QAH	'008	Layanan Angkutan Penyeberangan Perintis (Prioritas Nasional)	9.619.431.000	9.619.429.315	100,00	layanan	1	1	100
191	'05	Memperkuat Infrastruktur untuk Mendukung Pengembangan Ekonomi dan Pelayanan Dasar	'05.02-2023	Infrastruktur Ekonomi	'03	DJPD	403842	Balai Pengelola Transportasi Darat Sumatera Utara	'04.08	GA	4637	RBP	107	Pembangunan Pelabuhan Penyeberangan Teluk Dalam Tahap V	14.948.693.000	14.948.693.000	100,00	Unit	1	1	100
192	'05	Memperkuat Infrastruktur untuk Mendukung Pengembangan Ekonomi dan Pelayanan Dasar	'05.02-2023	Infrastruktur Ekonomi	'03	DJPD	403842	Balai Pengelola Transportasi Darat Sumatera Utara	'04.08	GA	4637	RBP	108	Pembangunan Pelabuhan Penyeberangan Pulau Telo Tahap IV	31.232.570.000	31.048.317.000	99,41	Unit	1	1	100
193	'05	Memperkuat Infrastruktur untuk Mendukung Pengembangan Ekonomi dan Pelayanan Dasar	'05.02-2023	Infrastruktur Ekonomi	'03	DJPD	403842	Balai Pengelola Transportasi Darat Sumatera Utara	'04.08	GA	4637	RBP	129	Pembangunan Pelabuhan Onan Rungu Tahap III	15.117.993.000	15.117.993.000	100,00	Unit	1	1	100
194	'05	Memperkuat Infrastruktur untuk Mendukung Pengembangan Ekonomi dan Pelayanan Dasar	'05.02-2023	Infrastruktur Ekonomi	'03	DJPD	403854	Balai Pengelola Transportasi Darat Kalimantan Barat	'04.08	GA	4637	QAH	'001	Layanan Angkutan Jalan Perintis (Prioritas Nasional)	4.030.000.000	4.030.000.000	100,00	layanan	14	14	100
195	'05	Memperkuat Infrastruktur untuk Mendukung Pengembangan Ekonomi dan Pelayanan Dasar	'05.02-2023	Infrastruktur Ekonomi	'03	DJPD	403854	Balai Pengelola Transportasi Darat Kalimantan Barat	'04.08	GA	4637	RBP	'098	Pembangunan Terminal Barang Internasional Aruk Kalbar Tahap V (Termasuk Supervisi)	930.000.000	930.000.000	100,00	Unit	1	1	100
196	'05	Memperkuat Infrastruktur untuk Mendukung Pengembangan Ekonomi dan Pelayanan Dasar	'05.01-2023	Infrastruktur Pelayanan Dasar	'03	DJPD	403861	Balai Pengelola Transportasi Darat Sulawesi Tengah	'04.08	GA	4639	PEH	'049	Pekan Nasional Keselamatan Jalan (Prioritas Nasional)	300.000.000	300.000.000	100,00	promosi	1	1	100

No	KODE PN	URAIAN PN	KODE PROGRAM PRIORITAS	URAIAN PROGRAM PRIORITAS	KODE ES1	NAMA ES1	KODE SATKER	NAMA_SATKER	KODE FUNGSI	KODE PROGRAM	KODE KEGIATAN	KODE KRO	KODE RO	URAIAN RO	PAGU BELANJA	REALISASI	% REALISASI	SATUAN	TARGET OUTPUT	REALISASI OUTPUT	% CO
197	'05	Memperkuat Infrastruktur untuk Mendukung Pengembangan Ekonomi dan Pelayanan Dasar	'05.02-2023	Infrastruktur Ekonomi	'03	DJPD	403861	Balai Pengelola Transportasi Darat Sulawesi Tengah	'04.08	GA	4637	QAH	'001	Layanan Angkutan Jalan Perintis (Prioritas Nasional)	3.625.000.000	3.625.000.000	100,00	layanan	1	1	100
198	'05	Memperkuat Infrastruktur untuk Mendukung Pengembangan Ekonomi dan Pelayanan Dasar	'05.02-2023	Infrastruktur Ekonomi	'03	DJPD	403842	Balai Pengelola Transportasi Darat Sumatera Utara	'04.08	GA	4637	RBP	132	Pembangunan Pelabuhan Sipinggan Tahap IV	20.343.232.000	20.341.054.000	99,99	Unit	1	1	100
199	'05	Memperkuat Infrastruktur untuk Mendukung Pengembangan Ekonomi dan Pelayanan Dasar	'05.02-2023	Infrastruktur Ekonomi	'03	DJPD	403847	Balai Pengelola Transportasi Darat Sumatera Selatan	'04.08	GA	4638	RBP	138	Peningkatan/Revitalisasi Terminal Penumpang Tipe A Alang-Alang Lebar (Prioritas Nasional)	16.556.363.000	16.556.352.036	100,00	Unit	1	1	100
200	'05	Memperkuat Infrastruktur untuk Mendukung Pengembangan Ekonomi dan Pelayanan Dasar	'05.02-2023	Infrastruktur Ekonomi	'03	DJPD	403847	Balai Pengelola Transportasi Darat Sumatera Selatan	'04.08	GA	4638	RBP	153	Peningkatan Pelabuhan Penyeberangan Tj Api-Api (Prioritas Nasional)	12.991.691.000	12.991.634.624	100,00	Unit	1	1	100
201	'05	Memperkuat Infrastruktur untuk Mendukung Pengembangan Ekonomi dan Pelayanan Dasar	'05.01-2023	Infrastruktur Pelayanan Dasar	'03	DJPD	403847	Balai Pengelola Transportasi Darat Sumatera Selatan	'04.08	GA	4639	PEH	'049	Pekan Nasional Keselamatan Jalan (Prioritas Nasional)	500.000.000	499.882.667	99,98	promosi	1	1	100
202	'05	Memperkuat Infrastruktur untuk Mendukung Pengembangan Ekonomi dan Pelayanan Dasar	'05.01-2023	Infrastruktur Pelayanan Dasar	'03	DJPD	403847	Balai Pengelola Transportasi Darat Sumatera Selatan	'04.08	GA	4639	RAC	'053	Perlengkapan Jalan (Prioritas Nasional)	33.670.391.000	33.670.231.057	100,00	Unit	2	2	100
203	'05	Memperkuat Infrastruktur untuk Mendukung Pengembangan Ekonomi dan Pelayanan Dasar	'05.02-2023	Infrastruktur Ekonomi	'03	DJPD	403847	Balai Pengelola Transportasi Darat Sumatera Selatan	'04.08	GA	4637	QAH	'001	Layanan Angkutan Jalan Perintis (Prioritas Nasional)	6.794.552.000	6.794.548.108	100,00	layanan	7	7	100
204	'05	Memperkuat Infrastruktur untuk Mendukung Pengembangan Ekonomi dan Pelayanan Dasar	'05.02-2023	Infrastruktur Ekonomi	'03	DJPD	403847	Balai Pengelola Transportasi Darat Sumatera Selatan	'04.08	GA	4637	QAH	'002	Layanan Angkutan Multimoda (Prioritas Nasional)	2.123.523.000	2.123.522.000	100,00	layanan	1	1	100
205	'05	Memperkuat Infrastruktur untuk Mendukung Pengembangan Ekonomi dan Pelayanan Dasar	'05.02-2023	Infrastruktur Ekonomi	'03	DJPD	403847	Balai Pengelola Transportasi Darat Sumatera Selatan	'04.08	GA	4637	QAH	'008	Layanan Angkutan Penyeberangan Perintis (Prioritas Nasional)	3.151.649.000	3.151.649.000	100,00	layanan	2	2	100
206	'05	Memperkuat Infrastruktur untuk Mendukung Pengembangan Ekonomi dan Pelayanan Dasar	'05.01-2023	Infrastruktur Pelayanan Dasar	'03	DJPD	403846	Balai Pengelola Transportasi Darat Lampung	'04.08	GA	4639	RAC	'053	Perlengkapan Jalan (Prioritas Nasional)	20.194.866.000	20.191.730.000	99,98	Unit	20	20	99,98
207	'05	Memperkuat Infrastruktur untuk Mendukung Pengembangan Ekonomi dan Pelayanan Dasar	'05.02-2023	Infrastruktur Ekonomi	'03	DJPD	403846	Balai Pengelola Transportasi Darat Lampung	'04.08	GA	4638	RBP	193	Peningkatan/Revitalisasi Terminal Penumpang Tipe A Air Sebakul, Bengkulu (Prioritas Nasional)	10.000.000.000	8.157.630.907	81,58	Unit	1	1	81,58
208	'05	Memperkuat Infrastruktur untuk Mendukung Pengembangan Ekonomi dan Pelayanan Dasar	'05.02-2023	Infrastruktur Ekonomi	'03	DJPD	403853	Balai Pengelola Transportasi Darat Nusa Tenggara Timur	'04.08	GA	4637	QAH	'001	Layanan Angkutan Jalan Perintis (Prioritas Nasional)	8.980.494.000	8.778.645.136	97,75	layanan	1	2	99,95
209	'05	Memperkuat Infrastruktur untuk Mendukung Pengembangan Ekonomi dan Pelayanan Dasar	'05.02-2023	Infrastruktur Ekonomi	'03	DJPD	403853	Balai Pengelola Transportasi Darat Nusa Tenggara Timur	'04.08	GA	4637	QAH	'008	Layanan Angkutan Penyeberangan Perintis (Prioritas Nasional)	47.415.813.000	47.343.415.644	99,85	layanan	1	2	99,85
210	'05	Memperkuat Infrastruktur untuk Mendukung Pengembangan Ekonomi dan Pelayanan Dasar	'05.02-2023	Infrastruktur Ekonomi	'03	DJPD	403853	Balai Pengelola Transportasi Darat Nusa Tenggara Timur	'04.08	GA	4637	RBP	'094	Pembangunan Terminal Penumpang Tipe A Kota Kupang NTT (Prioritas Nasional)	3.788.223.000	3.788.223.000	100,00	Unit	1	1	100
211	'05	Memperkuat Infrastruktur untuk Mendukung Pengembangan Ekonomi dan Pelayanan Dasar	'05.01-2023	Infrastruktur Pelayanan Dasar	'03	DJPD	403853	Balai Pengelola Transportasi Darat Nusa Tenggara Timur	'04.08	GA	4639	PEH	'049	Pekan Nasional Keselamatan Jalan (Prioritas Nasional)	300.000.000	300.000.000	100,00	promosi	1	1	100
212	'05	Memperkuat Infrastruktur untuk Mendukung Pengembangan Ekonomi dan Pelayanan Dasar	'05.01-2023	Infrastruktur Pelayanan Dasar	'03	DJPD	403853	Balai Pengelola Transportasi Darat Nusa Tenggara Timur	'04.08	GA	4639	RAC	'053	Perlengkapan Jalan (Prioritas Nasional)	31.996.779.000	31.979.590.250	99,95	Unit	1	2	99,95
213	'05	Memperkuat Infrastruktur untuk Mendukung Pengembangan Ekonomi dan Pelayanan Dasar	'05.02-2023	Infrastruktur Ekonomi	'03	DJPD	403846	Balai Pengelola Transportasi Darat Lampung	'04.08	GA	4637	QAH	'008	Layanan Angkutan Penyeberangan Perintis (Prioritas Nasional)	4.118.233.000	4.082.499.530	99,13	layanan	1	1	99,13
214	'05	Memperkuat Infrastruktur untuk Mendukung Pengembangan Ekonomi dan Pelayanan Dasar	'05.02-2023	Infrastruktur Ekonomi	'03	DJPD	403846	Balai Pengelola Transportasi Darat Lampung	'04.08	GA	4637	QAH	'001	Layanan Angkutan Jalan Perintis (Prioritas Nasional)	6.468.982.000	6.466.522.223	99,96	layanan	2	2	99,96
215	'05	Memperkuat Infrastruktur untuk Mendukung Pengembangan Ekonomi dan Pelayanan Dasar	'05.01-2023	Infrastruktur Pelayanan Dasar	'03	DJPD	403846	Balai Pengelola Transportasi Darat Lampung	'04.08	GA	4639	PEH	'049	Pekan Nasional Keselamatan Jalan (Prioritas Nasional)	500.000.000	499.999.552	100,00	promosi	1	1	100
216	'05	Memperkuat Infrastruktur untuk Mendukung Pengembangan Ekonomi dan Pelayanan Dasar	'05.01-2023	Infrastruktur Pelayanan Dasar	'03	DJPD	403845	Balai Pengelola Transportasi Darat Jambi	'04.08	GA	4639	RBP	208	Rehabilitasi/Peningkatan UPPKB Pelawan Sarolangun, Jambi (Prioritas Nasional)	19.181.990.000	19.072.654.690	99,43	Unit	1	1	100
217	'05	Memperkuat Infrastruktur untuk Mendukung Pengembangan Ekonomi dan Pelayanan Dasar	'05.01-2023	Infrastruktur Pelayanan Dasar	'03	DJPD	403845	Balai Pengelola Transportasi Darat Jambi	'04.08	GA	4639	RAC	'053	Perlengkapan Jalan (Prioritas Nasional)	14.349.327.000	14.346.983.400	99,98	Unit	9	9	100
218	'05	Memperkuat Infrastruktur untuk Mendukung Pengembangan Ekonomi dan Pelayanan Dasar	'05.01-2023	Infrastruktur Pelayanan Dasar	'03	DJPD	403845	Balai Pengelola Transportasi Darat Jambi	'04.08	GA	4639	PEH	'049	Pekan Nasional Keselamatan Jalan (Prioritas Nasional)	300.000.000	299.351.955	99,78	promosi	1	1	100
219	'05	Memperkuat Infrastruktur untuk Mendukung Pengembangan Ekonomi dan Pelayanan Dasar	'05.02-2023	Infrastruktur Ekonomi	'03	DJPD	403860	BALAI PENGELOLA TRANSPORTASI DARAT SULAWESI SELATAN	'04.08	GA	4638	RBP	199	Peningkatan/Revitalisasi Terminal Penumpang Tipe A Simbuang Mamuju, Sulbar (Prioritas Nasional)	18.493.800.000	17.849.839.000	96,52	Unit	1	1	100
220	'05	Memperkuat Infrastruktur untuk Mendukung Pengembangan Ekonomi dan Pelayanan Dasar	'05.02-2023	Infrastruktur Ekonomi	'03	DJPD	403860	BALAI PENGELOLA TRANSPORTASI DARAT SULAWESI SELATAN	'04.08	GA	4637	QAH	'001	Layanan Angkutan Jalan Perintis (Prioritas Nasional)	7.059.624.000	7.050.964.521	99,88	layanan	10	10	100
221	'05	Memperkuat Infrastruktur untuk Mendukung Pengembangan Ekonomi dan Pelayanan Dasar	'05.02-2023	Infrastruktur Ekonomi	'03	DJPD	403860	BALAI PENGELOLA TRANSPORTASI DARAT SULAWESI SELATAN	'04.08	GA	4637	QAH	'008	Layanan Angkutan Penyeberangan Perintis (Prioritas Nasional)	20.461.966.000	20.453.249.131	99,96	layanan	1	1	100
222	'05	Memperkuat Infrastruktur untuk Mendukung Pengembangan Ekonomi dan Pelayanan Dasar	'05.02-2023	Infrastruktur Ekonomi	'03	DJPD	403860	BALAI PENGELOLA TRANSPORTASI DARAT SULAWESI SELATAN	'04.08	GA	4637	RBP	188	Pembangunan Pelabuhan Penyeberangan Pasilambena, Sulsel (Prioritas Nasional)	47.745.870.000	43.018.746.109	90,10	Unit	1	1	100
223	'05	Memperkuat Infrastruktur untuk Mendukung Pengembangan Ekonomi dan Pelayanan Dasar	'05.02-2023	Infrastruktur Ekonomi	'03	DJPD	403860	BALAI PENGELOLA TRANSPORTASI DARAT SULAWESI SELATAN	'04.08	GA	4637	RBP	189	Pembangunan Pelabuhan Penyeberangan Takabonerate, Sulsel (Prioritas Nasional)	54.021.200.000	54.021.200.000	100,00	Unit	1	1	100
224	'05	Memperkuat Infrastruktur untuk Mendukung Pengembangan Ekonomi dan Pelayanan Dasar	'05.02-2023	Infrastruktur Ekonomi	'03	DJPD	403860	BALAI PENGELOLA TRANSPORTASI DARAT SULAWESI SELATAN	'04.08	GA	4637	RBP	190	Pembangunan Pelabuhan Penyeberangan Pasimarannu, Sulsel (Prioritas Nasional)	48.301.100.000	40.010.010.529	82,83	Unit	1	1	100
225	'05	Memperkuat Infrastruktur untuk Mendukung Pengembangan Ekonomi dan Pelayanan Dasar	'05.01-2023	Infrastruktur Pelayanan Dasar	'03	DJPD	403860	BALAI PENGELOLA TRANSPORTASI DARAT SULAWESI SELATAN	'04.08	GA	4639	PEH	'049	Pekan Nasional Keselamatan Jalan (Prioritas Nasional)	500.000.000	498.334.500	99,67	promosi	1	1	100
226	'05	Memperkuat Infrastruktur untuk Mendukung Pengembangan Ekonomi dan Pelayanan Dasar	'05.01-2023	Infrastruktur Pelayanan Dasar	'03	DJPD	403860	BALAI PENGELOLA TRANSPORTASI DARAT SULAWESI SELATAN	'04.08	GA	4639	RAC	'053	Perlengkapan Jalan (Prioritas Nasional)	48.657.478.000	48.656.895.200	100,00	Unit	2	2	100
227	'05	Memperkuat Infrastruktur untuk Mendukung Pengembangan Ekonomi dan Pelayanan Dasar	'05.02-2023	Infrastruktur Ekonomi	'03	DJPD	403845	Balai Pengelola Transportasi Darat Jambi	'04.08	GA	4637	QAH	'001	Layanan Angkutan Jalan Perintis (Prioritas Nasional)	4.712.209.000	4.626.678.530	98,18	layanan	1	1	100
228	'05	Memperkuat Infrastruktur untuk Mendukung Pengembangan Ekonomi dan Pelayanan Dasar	'05.01-2023	Infrastruktur Pelayanan Dasar	'03	DJPD	403852	Balai Pengelola Transportasi Darat Bali	'04.08	GA	4639	RAC	'053	Perlengkapan Jalan (Prioritas Nasional)	16.823.616.000	16.780.868.459	99,75	Unit	1	1	100
229	'05	Memperkuat Infrastruktur untuk Mendukung Pengembangan Ekonomi dan Pelayanan Dasar	'05.01-2023	Infrastruktur Pelayanan Dasar	'03	DJPD	403852	Balai Pengelola Transportasi Darat Bali	'04.08	GA	4639	PEH	'049	Pekan Nasional Keselamatan Jalan (Prioritas Nasional)	500.000.000	497.862.250	99,57	promosi	1	1	100
230	'05	Memperkuat Infrastruktur untuk Mendukung Pengembangan Ekonomi dan Pelayanan Dasar	'05.02-2023	Infrastruktur Ekonomi	'03	DJPD	403852	Balai Pengelola Transportasi Darat Bali	'04.08	GA	4637	QAH	'001	Layanan Angkutan Jalan Perintis (Prioritas Nasional)	13.640.776.000	13.625.300.717	99,89	layanan	3	3	100
231	'05	Memperkuat Infrastruktur untuk Mendukung Pengembangan Ekonomi dan Pelayanan Dasar	'05.02-2023	Infrastruktur Ekonomi	'03	DJPD	403852	Balai Pengelola Transportasi Darat Bali	'04.08	GA	4637	QAH	'002	Layanan Angkutan Multimoda (Prioritas Nasional)	5.114.611.000	5.085.570.329	99,43	layanan	1	1	100
232	'05	Memperkuat Infrastruktur untuk Mendukung Pengembangan Ekonomi dan Pelayanan Dasar	'05.02-2023	Infrastruktur Ekonomi	'03	DJPD	403852	Balai Pengelola Transportasi Darat Bali	'04.08	GA	4637	RBP	135	Pembangunan Dermaga Kedisan di Danau Batur	10.942.607.000	10.942.606.447	100,00	Unit	1	1	100
233	'05	Memperkuat Infrastruktur untuk Mendukung Pengembangan Ekonomi dan Pelayanan Dasar	'05.02-2023	Infrastruktur Ekonomi	'03	DJPD	403852	Balai Pengelola Transportasi Darat Bali	'04.08	GA	4637	RBP	137	Pembangunan Dermaga Trunyan di Danau Batur	6.056.228.000	6.055.736.000	99,99	Unit	1	1	100
234	'05	Memperkuat Infrastruktur untuk Mendukung Pengembangan Ekonomi dan Pelayanan Dasar	'05.01-2023	Infrastruktur Pelayanan Dasar	'03	DJPD	403859	Balai Pengelola Transportasi Darat Sulawesi Tenggara	'04.08	GA	4639	PEH	'049	Pekan Nasional Keselamatan Jalan (Prioritas Nasional)	300.000.000	300.000.000	100,00	promosi	1	1	100
235	'05	Memperkuat Infrastruktur untuk Mendukung Pengembangan Ekonomi dan Pelayanan Dasar	'05.01-2023	Infrastruktur Pelayanan Dasar	'03	DJPD	403859	Balai Pengelola Transportasi Darat Sulawesi Tenggara	'04.08	GA	4639	RAC	'053	Perlengkapan Jalan (Prioritas Nasional)	23.576.781.000	23.572.461.000	99,98	Unit	11	11	99,98
236	'05	Memperkuat Infrastruktur untuk Mendukung Pengembangan Ekonomi dan Pelayanan Dasar	'05.02-2023	Infrastruktur Ekonomi	'03	DJPD	403859	Balai Pengelola Transportasi Darat Sulawesi Tenggara	'04.08	GA	4637	QAH	'001	Layanan Angkutan Jalan Perintis (Prioritas Nasional)	5.149.536.000	5.149.536.000	100,00	layanan	1	1	100

No	KODE PN	URAIAN PN	KODE PROGRAM PRIORITAS	URAIAN PROGRAM PRIORITAS	KODE ES1	NAMA ES1	KODE SATKER	NAMA_SATKER	KODE FUNGSI	KODE PROGRAM	KODE KEGIATAN	KODE KRO	KODE RO	URAIAN RO	PAGU BELANJA	REALISASI	% REALISASI	SATUAN	TARGET OUTPUT	REALISASI OUTPUT	% CO
237	'05	Memperkuat Infrastruktur untuk Mendukung Pengembangan Ekonomi dan Pelayanan Dasar	'05.02-2023	Infrastruktur Ekonomi	'03	DJPD	403859	Balai Pengelola Transportasi Darat Sulawesi Tenggara	'04.08	GA	4637	QAH	'002	Layanan Angkutan Multimoda (Prioritas Nasional)	750.000.000	750.000.000	100,00	layanan	1	1	100
238	'05	Memperkuat Infrastruktur untuk Mendukung Pengembangan Ekonomi dan Pelayanan Dasar	'05.02-2023	Infrastruktur Ekonomi	'03	DJPD	403859	Balai Pengelola Transportasi Darat Sulawesi Tenggara	'04.08	GA	4637	QAH	'008	Layanan Angkutan Penyeberangan Perintis (Prioritas Nasional)	12.959.356.000	12.959.331.242	100,00	layanan	8	8	100
239	'05	Memperkuat Infrastruktur untuk Mendukung Pengembangan Ekonomi dan Pelayanan Dasar	'05.02-2023	Infrastruktur Ekonomi	'03	DJPD	403859	Balai Pengelola Transportasi Darat Sulawesi Tenggara	'04.08	GA	4638	RBP	202	Peningkatan Pelabuhan Penyeberangan Lasusua, Sultra (Prioritas Nasional)	20.000.000.000	18.935.594.700	94,68	Unit	1	1	94,68
240	'05	Memperkuat Infrastruktur untuk Mendukung Pengembangan Ekonomi dan Pelayanan Dasar	'05.02-2023	Infrastruktur Ekonomi	'03	DJPD	403844	Balai Pengelola Transportasi Darat Riau	'04.08	GA	4638	RBP	201	Peningkatan Pelabuhan Penyeberangan Dumai, Riau (Prioritas Nasional)	10.000.000.000	10.000.000.000	100,00	Unit	1	1	100
241	'05	Memperkuat Infrastruktur untuk Mendukung Pengembangan Ekonomi dan Pelayanan Dasar	'05.02-2023	Infrastruktur Ekonomi	'03	DJPD	403844	Balai Pengelola Transportasi Darat Riau	'04.08	GA	4637	RBP	187	Pembangunan Fasilitas Darat Pelabuhan Penyeberangan Mengkapan (Prioritas Nasional)	14.684.896.000	14.682.680.940	99,98	Unit	1	1	100
242	'05	Memperkuat Infrastruktur untuk Mendukung Pengembangan Ekonomi dan Pelayanan Dasar	'05.02-2023	Infrastruktur Ekonomi	'03	DJPD	403844	Balai Pengelola Transportasi Darat Riau	'04.08	GA	4637	RBP	111	Pembangunan Pelabuhan Penyeberangan Sedanau Tahap VI	13.940.700.000	13.938.872.980	99,99	Unit	1	1	100
243	'05	Memperkuat Infrastruktur untuk Mendukung Pengembangan Ekonomi dan Pelayanan Dasar	'05.02-2023	Infrastruktur Ekonomi	'03	DJPD	403844	Balai Pengelola Transportasi Darat Riau	'04.08	GA	4637	RBP	110	Pembangunan Pelabuhan Penyeberangan Sagu-Sagu Lukit Tahap VI	17.614.640.000	17.609.838.000	99,97	Unit	1	1	100
244	'05	Memperkuat Infrastruktur untuk Mendukung Pengembangan Ekonomi dan Pelayanan Dasar	'05.02-2023	Infrastruktur Ekonomi	'03	DJPD	403844	Balai Pengelola Transportasi Darat Riau	'04.08	GA	4637	QAH	'008	Layanan Angkutan Penyeberangan Perintis (Prioritas Nasional)	42.928.361.000	33.054.239.480	77,00	layanan	6	6	100
245	'05	Memperkuat Infrastruktur untuk Mendukung Pengembangan Ekonomi dan Pelayanan Dasar	'05.01-2023	Infrastruktur Pelayanan Dasar	'03	DJPD	403844	Balai Pengelola Transportasi Darat Riau	'04.08	GA	4639	PEH	'049	Pekan Nasional Keselamatan Jalan (Prioritas Nasional)	500.000.000	499.289.804	99,86	promosi	1	1	100
246	'05	Memperkuat Infrastruktur untuk Mendukung Pengembangan Ekonomi dan Pelayanan Dasar	'05.01-2023	Infrastruktur Pelayanan Dasar	'03	DJPD	403844	Balai Pengelola Transportasi Darat Riau	'04.08	GA	4639	RAC	'053	Perlengkapan Jalan (Prioritas Nasional)	15.952.060.000	15.945.975.625	99,96	Unit	19	19	100
247	'05	Memperkuat Infrastruktur untuk Mendukung Pengembangan Ekonomi dan Pelayanan Dasar	'05.01-2023	Infrastruktur Pelayanan Dasar	'03	DJPD	403851	Balai Pengelola Transportasi Darat Jawa Timur	'04.08	GA	4639	RBP	206	Rehabilitasi/Peningkatan UPPKB Guyangan, Jatim (Prioritas Nasional)	22.336.364.000	20.575.018.438	92,11	Unit	1	1	100
248	'05	Memperkuat Infrastruktur untuk Mendukung Pengembangan Ekonomi dan Pelayanan Dasar	'05.02-2023	Infrastruktur Ekonomi	'03	DJPD	403851	Balai Pengelola Transportasi Darat Jawa Timur	'04.08	GA	4637	QAH	'001	Layanan Angkutan Jalan Perintis (Prioritas Nasional)	6.386.213.000	6.386.213.000	100,00	layanan	3	3	100
249	'05	Memperkuat Infrastruktur untuk Mendukung Pengembangan Ekonomi dan Pelayanan Dasar	'05.02-2023	Infrastruktur Ekonomi	'03	DJPD	403851	Balai Pengelola Transportasi Darat Jawa Timur	'04.08	GA	4637	QAH	'002	Layanan Angkutan Multimoda (Prioritas Nasional)	6.086.108.000	6.075.169.000	99,82	layanan	3	3	100
250	'05	Memperkuat Infrastruktur untuk Mendukung Pengembangan Ekonomi dan Pelayanan Dasar	'05.02-2023	Infrastruktur Ekonomi	'03	DJPD	403851	Balai Pengelola Transportasi Darat Jawa Timur	'04.08	GA	4637	QAH	'008	Layanan Angkutan Penyeberangan Perintis (Prioritas Nasional)	8.009.395.000	8.007.224.765	99,97	layanan	3	3	100
251	'05	Memperkuat Infrastruktur untuk Mendukung Pengembangan Ekonomi dan Pelayanan Dasar	'05.02-2023	Infrastruktur Ekonomi	'03	DJPD	403851	Balai Pengelola Transportasi Darat Jawa Timur	'04.08	GA	4638	RBP	155	Rehabilitasi Dermaga Pelabuhan Kalianget, Sumenep (Prioritas Nasional)	45.528.409.000	41.936.069.500	92,11	Unit	1	1	100
252	'05	Memperkuat Infrastruktur untuk Mendukung Pengembangan Ekonomi dan Pelayanan Dasar	'05.02-2023	Infrastruktur Ekonomi	'03	DJPD	403851	Balai Pengelola Transportasi Darat Jawa Timur	'04.08	GA	4638	RBP	191	Peningkatan/Revitalisasi Terminal Tipe A Purboyo, Madiun Jatim (Prioritas Nasional)	25.772.727.000	25.771.584.231	100,00	Unit	1	1	100
253	'05	Memperkuat Infrastruktur untuk Mendukung Pengembangan Ekonomi dan Pelayanan Dasar	'05.02-2023	Infrastruktur Ekonomi	'03	DJPD	403851	Balai Pengelola Transportasi Darat Jawa Timur	'04.08	GA	4638	RBP	198	Peningkatan/Revitalisasi Terminal Penumpang Tipe A Purabaya, Jatim (Prioritas Nasional)	30.007.629.000	30.005.063.385	99,99	Unit	1	1	100
254	'05	Memperkuat Infrastruktur untuk Mendukung Pengembangan Ekonomi dan Pelayanan Dasar	'05.02-2023	Infrastruktur Ekonomi	'03	DJPD	403844	Balai Pengelola Transportasi Darat Riau	'04.08	GA	4637	QAH	'001	Layanan Angkutan Jalan Perintis (Prioritas Nasional)	6.625.010.000	6.353.983.553	95,91	layanan	2	2	100
255	'05	Memperkuat Infrastruktur untuk Mendukung Pengembangan Ekonomi dan Pelayanan Dasar	'05.02-2023	Infrastruktur Ekonomi	'03	DJPD	403844	Balai Pengelola Transportasi Darat Riau	'04.08	GA	4637	QAH	'003	Layanan Angkutan Barang (Prioritas Nasional)	4.288.962.000	4.288.961.600	100,00	layanan	1	1	100
256	'05	Memperkuat Infrastruktur untuk Mendukung Pengembangan Ekonomi dan Pelayanan Dasar	'05.01-2023	Infrastruktur Pelayanan Dasar	'03	DJPD	403849	Balai Pengelola Transportasi Darat Jawa Barat	'04.08	GA	4639	RAC	'053	Perlengkapan Jalan (Prioritas Nasional)	43.344.472.000	43.342.008.452	99,99	Unit	1	1	100
257	'05	Memperkuat Infrastruktur untuk Mendukung Pengembangan Ekonomi dan Pelayanan Dasar	'05.01-2023	Infrastruktur Pelayanan Dasar	'03	DJPD	403849	Balai Pengelola Transportasi Darat Jawa Barat	'04.08	GA	4639	PEH	'049	Pekan Nasional Keselamatan Jalan (Prioritas Nasional)	300.000.000	299.904.900	99,97	promosi	1	1	100
258	'05	Memperkuat Infrastruktur untuk Mendukung Pengembangan Ekonomi dan Pelayanan Dasar	'05.01-2023	Infrastruktur Pelayanan Dasar	'03	DJPD	403851	Balai Pengelola Transportasi Darat Jawa Timur	'04.08	GA	4639	PEH	'049	Pekan Nasional Keselamatan Jalan (Prioritas Nasional)	300.000.000	299.416.950	99,81	promosi	1	1	100
259	'05	Memperkuat Infrastruktur untuk Mendukung Pengembangan Ekonomi dan Pelayanan Dasar	'05.01-2023	Infrastruktur Pelayanan Dasar	'03	DJPD	403851	Balai Pengelola Transportasi Darat Jawa Timur	'04.08	GA	4639	RAC	'053	Perlengkapan Jalan (Prioritas Nasional)	57.552.212.000	57.531.519.765	99,96	Unit	113193	113193	100
260	'05	Memperkuat Infrastruktur untuk Mendukung Pengembangan Ekonomi dan Pelayanan Dasar	'05.02-2023	Infrastruktur Ekonomi	'03	DJPD	403864	Balai Pengelola Transportasi Darat Sulawesi Utara	'04.08	GA	4637	QAH	'002	Layanan Angkutan Multimoda (Prioritas Nasional)	1.520.750.000	1.520.750.000	100,00	layanan	1	1	100
261	'05	Memperkuat Infrastruktur untuk Mendukung Pengembangan Ekonomi dan Pelayanan Dasar	'05.02-2023	Infrastruktur Ekonomi	'03	DJPD	403864	Balai Pengelola Transportasi Darat Sulawesi Utara	'04.08	GA	4637	QAH	'008	Layanan Angkutan Penyeberangan Perintis (Prioritas Nasional)	41.788.850.000	39.259.615.124	93,95	layanan	6	6	100
262	'05	Memperkuat Infrastruktur untuk Mendukung Pengembangan Ekonomi dan Pelayanan Dasar	'05.01-2023	Infrastruktur Pelayanan Dasar	'03	DJPD	403843	Balai Pengelola Transportasi Darat Sumatera Barat	'04.08	GA	4639	RAC	'053	Perlengkapan Jalan (Prioritas Nasional)	44.411.101.000	44.410.326.900	100,00	Unit	8	8	100
263	'05	Memperkuat Infrastruktur untuk Mendukung Pengembangan Ekonomi dan Pelayanan Dasar	'05.02-2023	Infrastruktur Ekonomi	'03	DJPD	403849	Balai Pengelola Transportasi Darat Jawa Barat	'04.08	GA	4637	QAH	'001	Layanan Angkutan Jalan Perintis (Prioritas Nasional)	6.591.687.000	6.591.327.100	99,99	layanan	1	1	100
264	'05	Memperkuat Infrastruktur untuk Mendukung Pengembangan Ekonomi dan Pelayanan Dasar	'05.02-2023	Infrastruktur Ekonomi	'04	DJPL	412942	KANTOR KESYAHBANDARAN DAN OTORITAS PELABUHAN KALIANGET	'04.08	GA	4659	QAH	'001	Layanan Angkutan Laut Perintis Prioritas Nasional (PEN)	9.524.518.000	9.362.613.036	98,30	layanan	1	1	100
265	'05	Memperkuat Infrastruktur untuk Mendukung Pengembangan Ekonomi dan Pelayanan Dasar	'05.03-2023	Infrastruktur Perkotaan	'03	DJPD	412735	SEKRETARIAT DIREKTORAT JENDERAL PERHUBUNGAN DARAT	'04.08	GA	4640	PBF	211	Dokumen Perencanaan Teknis Bidang Sarana dan Prasarana (Dukungan IKN) (Prioritas Nasional)	1.360.638.000	1.360.638.000	100,00	Rekomendasi Kebijakan	1	1	100
266	'05	Memperkuat Infrastruktur untuk Mendukung Pengembangan Ekonomi dan Pelayanan Dasar	'05.02-2023	Infrastruktur Ekonomi	'04	DJPL	412823	KANTOR KESYAHBANDARAN DAN OTORITAS PELABUHAN TANJUNG EMAS	'04.08	GA	4659	QAH	'001	Layanan Angkutan Laut Perintis Prioritas Nasional (PEN)	8.450.320.000	8.448.663.874	99,98	layanan	1	1	100
267	'05	Memperkuat Infrastruktur untuk Mendukung Pengembangan Ekonomi dan Pelayanan Dasar	'05.02-2023	Infrastruktur Ekonomi	'04	DJPL	413658	KANTOR UNIT PENYELENGGARA PELABUHAN BABANG	'04.08	GA	4659	QAH	'001	Layanan Angkutan Laut Perintis Prioritas Nasional (PEN)	20.336.943.000	20.336.041.794	100,00	layanan	2	2	100
268	'05	Memperkuat Infrastruktur untuk Mendukung Pengembangan Ekonomi dan Pelayanan Dasar	'05.02-2023	Infrastruktur Ekonomi	'04	DJPL	413602	UNIT PENYELENGGARA PELABUHAN A M P A N A	'04.08	GA	4659	QAH	'001	Layanan Angkutan Laut Perintis Prioritas Nasional (PEN)	8.752.996.000	8.752.995.338	100,00	layanan	1	1	84,62
269	'05	Memperkuat Infrastruktur untuk Mendukung Pengembangan Ekonomi dan Pelayanan Dasar	'05.02-2023	Infrastruktur Ekonomi	'04	DJPL	413633	UNIT PENYELENGGARA PELABUHAN D O B O	'04.08	GA	4660	RBD	'031	Pengembangan Pelabuhan Dobo	89.550.000.000	87.931.821.000	98,19	unit	1	1	100
270	'05	Memperkuat Infrastruktur untuk Mendukung Pengembangan Ekonomi dan Pelayanan Dasar	'05.02-2023	Infrastruktur Ekonomi	'04	DJPL	413520	UNIT PENYELENGGARA PELABUHAN T U A L	'04.08	GA	4659	QAH	'001	Layanan Angkutan Laut Perintis Prioritas Nasional (PEN)	58.960.878.000	58.294.484.817	98,87	layanan	6	6	100
271	'05	Memperkuat Infrastruktur untuk Mendukung Pengembangan Ekonomi dan Pelayanan Dasar	'05.02-2023	Infrastruktur Ekonomi	'04	DJPL	413520	UNIT PENYELENGGARA PELABUHAN T U A L	'04.08	GA	4660	RBD	'027	Pengembangan Fasilitas Darat Container Yard Pelabuhan Tual	4.922.065.000	4.922.064.375	100,00	unit	1	1	100
272	'05	Memperkuat Infrastruktur untuk Mendukung Pengembangan Ekonomi dan Pelayanan Dasar	'05.02-2023	Infrastruktur Ekonomi	'04	DJPL	413664	UNIT PENYELENGGARA PELABUHAN KELAS II SANANA	'04.08	GA	4659	QAH	'001	Layanan Angkutan Laut Perintis Prioritas Nasional (PEN)	21.759.534.000	21.759.533.009	100,00	layanan	2	2	100
273	'05	Memperkuat Infrastruktur untuk Mendukung Pengembangan Ekonomi dan Pelayanan Dasar	'05.02-2023	Infrastruktur Ekonomi	'04	DJPL	413591	UNIT PENYELENGGARA PELABUHAN KOLONEDALE	'04.08	GA	4659	QAH	'001	Layanan Angkutan Laut Perintis Prioritas Nasional (PEN)	10.662.195.000	10.656.094.420	99,94	layanan	1	1	99,94
274	'05	Memperkuat Infrastruktur untuk Mendukung Pengembangan Ekonomi dan Pelayanan Dasar	'05.02-2023	Infrastruktur Ekonomi	'04	DJPL	413591	UNIT PENYELENGGARA PELABUHAN KOLONEDALE	'04.08	GA	4660	RBD	'050	Pengembangan Fasilitas Pelabuhan Kolonedale	60.000.000.000	59.902.686.777	99,84	unit	1	1	100
275	'05	Memperkuat Infrastruktur untuk Mendukung Pengembangan Ekonomi dan Pelayanan Dasar	'05.02-2023	Infrastruktur Ekonomi	'04	DJPL	413591	UNIT PENYELENGGARA PELABUHAN KOLONEDALE	'04.08	GA	4660	RBD	'053	Pengembangan Fasilitas Pelabuhan Bungku	62.682.016.000	61.133.404.450	97,53	unit	1	1	100

No	KODE PN	URAIAN PN	KODE PROGRAM PRIORITAS	URAIAN PROGRAM PRIORITAS	KODE ES1	NAMA ES1	KODE SATKER	NAMA_SATKER	KODE FUNGSI	KODE PROGRAM	KODE KEGIATAN	KODE KRO	KODE RO	URAIAN RO	PAGU BELANJA	REALISASI	% REALISASI	SATUAN	TARGET OUTPUT	REALISASI OUTPUT	% CO
276	'05	Memperkuat Infrastruktur untuk Mendukung Pengembangan Ekonomi dan Pelayanan Dasar	'05.02-2023	Infrastruktur Ekonomi	'04	DJPL	413463	UNIT PENYELENGGARA PELABUHAN KELAS III M A M U J U	'04.08	GA	4659	QAH	'001	Layanan Angkutan Laut Perintis Prioritas Nasional (PEN)	8.582.211.000	8.082.511.300	94,18	layanan	1	1	100
277	'05	Memperkuat Infrastruktur untuk Mendukung Pengembangan Ekonomi dan Pelayanan Dasar	'05.02-2023	Infrastruktur Ekonomi	'04	DJPL	413576	UNIT PENYELENGGARA PELABUHAN U L U S I A U	'04.08	GA	4660	RBD	'049	Pengembangan Fasilitas Pelabuhan Ulu Siau	32.043.851.000	31.862.413.100	99,43	unit	1	1	99,43
278	'05	Memperkuat Infrastruktur untuk Mendukung Pengembangan Ekonomi dan Pelayanan Dasar	'05.02-2023	Infrastruktur Ekonomi	'04	DJPL	413313	KANTOR KESYAHBANDARAN DAN OTORITAS PELABUHAN KELAS I PONTIANAK	'04.08	GA	4659	QAH	'001	Layanan Angkutan Laut Perintis Prioritas Nasional (PEN)	12.364.865.000	12.364.862.000	100,00	layanan	1	1	100
279	'05	Memperkuat Infrastruktur untuk Mendukung Pengembangan Ekonomi dan Pelayanan Dasar	'05.02-2023	Infrastruktur Ekonomi	'04	DJPL	413322	KANTOR KESYAHBANDARAN DAN OTORITAS PELABUHAN SINTETE	'04.08	GA	4659	QAH	'001	Layanan Angkutan Laut Perintis Prioritas Nasional (PEN)	8.646.382.000	8.646.381.166	100,00	layanan	1	1	100
280	'05	Memperkuat Infrastruktur untuk Mendukung Pengembangan Ekonomi dan Pelayanan Dasar	'05.01-2023	Infrastruktur Pelayanan Dasar	'04	DJPL	413002	DISTRIK NAVIGASI S A B A NG	'04.08	GA	4658	RAE	'010	Pembangunan Gedung SROP dan Fasilitas Penunjang Lainnya Di Lokasi Sinabang dan Susoh	17.425.627.000	16.784.316.479	96,32	Unit	2	2	100
281	'05	Memperkuat Infrastruktur untuk Mendukung Pengembangan Ekonomi dan Pelayanan Dasar	'05.02-2023	Infrastruktur Ekonomi	'04	DJPL	413287	KANTOR KESYAHBANDARAN DAN OTORITAS PELABUHAN TANJUNG PANDAN	'04.08	GA	4660	RBD	'045	Pengembangan Pelabuhan Tanjung Batu	8.507.101.000	8.495.180.800	99,86	unit	1	1	100
282	'05	Memperkuat Infrastruktur untuk Mendukung Pengembangan Ekonomi dan Pelayanan Dasar	'05.01-2023	Infrastruktur Pelayanan Dasar	'04	DJPL	413231	DISTRIK NAVIGASI TANJUNG PINANG	'04.08	GA	4658	RAE	'013	Pembangunan Menara Suar Karang Singa	73.637.150.000	30.759.309.168	41,77	Unit	1	1	100
283	'05	Memperkuat Infrastruktur untuk Mendukung Pengembangan Ekonomi dan Pelayanan Dasar	'05.02-2023	Infrastruktur Ekonomi	'04	DJPL	413070	KANTOR KESYAHBANDARAN DAN OTORITAS PELABUHAN TELUK BAYUR	'04.08	GA	4659	QAH	'001	Layanan Angkutan Laut Perintis Prioritas Nasional (PEN)	11.767.091.000	11.767.079.150	100,00	layanan	1	1	100
284	'03	Meningkatkan Sumber Daya Manusia Berkualitas dan Berdaya Saing	'03.07-2023	Peningkatan Produktivitas dan Daya Saing	12	BPSDMP	414330	POLITEKNIK ILMU PELAYARAN SEMARANG	10,06	DL	3996	RAA	'002	Sarana Penunjang Diklat Transportasi Laut (Prioritas Nasional)	5.450.000.000	5.450.000.000	100,00	Paket	2	2	100
285	'03	Meningkatkan Sumber Daya Manusia Berkualitas dan Berdaya Saing	'03.07-2023	Peningkatan Produktivitas dan Daya Saing	12	BPSDMP	414330	POLITEKNIK ILMU PELAYARAN SEMARANG	10,06	DL	3996	SAB	'004	Diklat Pembentukan Reguler (non Pola Pembibitan) Transportasi Laut (Prioritas Nasional)	41.918.570.000	41.916.508.373	100,00	Orang	420	420	100
286	'03	Meningkatkan Sumber Daya Manusia Berkualitas dan Berdaya Saing	'03.07-2023	Peningkatan Produktivitas dan Daya Saing	12	BPSDMP	414330	POLITEKNIK ILMU PELAYARAN SEMARANG	10,06	DL	3996	SAB	'005	Diklat Pembentukan Non Reguler (mandiri) Transportasi Laut (Prioritas Nasional)	4.926.022.000	4.925.321.456	99,99	Orang	1206	1206	100
287	'03	Meningkatkan Sumber Daya Manusia Berkualitas dan Berdaya Saing	'03.07-2023	Peningkatan Produktivitas dan Daya Saing	12	BPSDMP	414330	POLITEKNIK ILMU PELAYARAN SEMARANG	10,06	DL	3996	SAB	'006	Diklat Pembentukan Reguler (Pola Pembibitan) Transportasi Laut (Prioritas Nasional)	5.589.832.000	5.585.213.047	99,92	Orang	576	576	100
288	'05	Memperkuat Infrastruktur untuk Mendukung Pengembangan Ekonomi dan Pelayanan Dasar	'05.01-2023	Infrastruktur Pelayanan Dasar	12	BPSDMP	414330	POLITEKNIK ILMU PELAYARAN SEMARANG	10,06	DL	3996	SCB	'005	Diklat Pemberdayaan Masyarakat bidang Transportasi Laut(Prioritas Nasional)	6.893.631.000	6.892.946.562	99,99	Orang	2895	2895	100
289	'05	Memperkuat Infrastruktur untuk Mendukung Pengembangan Ekonomi dan Pelayanan Dasar	'05.01-2023	Infrastruktur Pelayanan Dasar	12	BPSDMP	414302	SEKOLAH TINGGI ILMU PELAYARAN	10,06	DL	3996	SCB	'005	Diklat Pemberdayaan Masyarakat bidang Transportasi Laut(Prioritas Nasional)	10.017.673.000	10.010.665.014	99,93	Orang	6550	7374	100
290	'03	Meningkatkan Sumber Daya Manusia Berkualitas dan Berdaya Saing	'03.07-2023	Peningkatan Produktivitas dan Daya Saing	12	BPSDMP	414302	SEKOLAH TINGGI ILMU PELAYARAN	10,06	DL	3996	SAB	'004	Diklat Pembentukan Reguler (non Pola Pembibitan) Transportasi Laut (Prioritas Nasional)	10.734.224.000	10.734.169.354	100,00	Orang	936	936	100
291	'03	Meningkatkan Sumber Daya Manusia Berkualitas dan Berdaya Saing	'03.07-2023	Peningkatan Produktivitas dan Daya Saing	12	BPSDMP	414302	SEKOLAH TINGGI ILMU PELAYARAN	10,06	DL	3996	SAB	'005	Diklat Pembentukan Non Reguler (mandiri) Transportasi Laut (Prioritas Nasional)	15.433.867.000	15.433.819.822	100,00	Orang	853	853	100
292	'03	Meningkatkan Sumber Daya Manusia Berkualitas dan Berdaya Saing	'03.07-2023	Peningkatan Produktivitas dan Daya Saing	12	BPSDMP	414302	SEKOLAH TINGGI ILMU PELAYARAN	10,06	DL	3996	SAB	'006	Diklat Pembentukan Reguler (Pola Pembibitan) Transportasi Laut (Prioritas Nasional)	42.485.869.000	42.424.203.664	99,85	Orang	690	690	100
293	'03	Meningkatkan Sumber Daya Manusia Berkualitas dan Berdaya Saing	'03.07-2023	Peningkatan Produktivitas dan Daya Saing	12	BPSDMP	414361	POLITEKNIK PELAYARAN BAROMBONG	10,06	DL	3996	SAB	'006	Diklat Pembentukan Reguler (Pola Pembibitan) Transportasi Laut (Prioritas Nasional)	2.467.260.000	2.459.679.951	99,69	Orang	144	96	99,69
294	'05	Memperkuat Infrastruktur untuk Mendukung Pengembangan Ekonomi dan Pelayanan Dasar	'05.01-2023	Infrastruktur Pelayanan Dasar	12	BPSDMP	414361	POLITEKNIK PELAYARAN BAROMBONG	10,06	DL	3996	SCB	'005	Diklat Pemberdayaan Masyarakat bidang Transportasi Laut(Prioritas Nasional)	9.893.258.000	9.892.397.593	99,99	Orang	3780	4020	100
295	'03	Meningkatkan Sumber Daya Manusia Berkualitas dan Berdaya Saing	'03.07-2023	Peningkatan Produktivitas dan Daya Saing	12	BPSDMP	414361	POLITEKNIK PELAYARAN BAROMBONG	10,06	DL	3996	RAA	'002	Sarana Penunjang Diklat Transportasi Laut (Prioritas Nasional)	1.776.334.000	1.771.396.200	99,72	Paket	3	3	100
296	'03	Meningkatkan Sumber Daya Manusia Berkualitas dan Berdaya Saing	'03.07-2023	Peningkatan Produktivitas dan Daya Saing	12	BPSDMP	414361	POLITEKNIK PELAYARAN BAROMBONG	10,06	DL	3996	SAB	'004	Diklat Pembentukan Reguler (non Pola Pembibitan) Transportasi Laut (Prioritas Nasional)	33.090.238.000	32.845.522.161	99,26	Orang	220	418	100
297	'03	Meningkatkan Sumber Daya Manusia Berkualitas dan Berdaya Saing	'03.07-2023	Peningkatan Produktivitas dan Daya Saing	12	BPSDMP	414361	POLITEKNIK PELAYARAN BAROMBONG	10,06	DL	3996	SAB	'005	Diklat Pembentukan Non Reguler (mandiri) Transportasi Laut (Prioritas Nasional)	24.646.931.000	24.520.698.766	99,49	Orang	1347	1310	99,49
298	'03	Meningkatkan Sumber Daya Manusia Berkualitas dan Berdaya Saing	'03.07-2023	Peningkatan Produktivitas dan Daya Saing	12	BPSDMP	414355	POLITEKNIK TRANSPORTASI DARAT INDONESIA - STTD	10,06	DL	3996	SAB	'003	Diklat Pembentukan Reguler (Pola Pembibitan) Transportasi Darat (Prioritas Nasional)	89.703.287.000	89.665.667.943	99,96	Orang	3936	3442	100
299	'05	Memperkuat Infrastruktur untuk Mendukung Pengembangan Ekonomi dan Pelayanan Dasar	'05.01-2023	Infrastruktur Pelayanan Dasar	12	BPSDMP	414355	POLITEKNIK TRANSPORTASI DARAT INDONESIA - STTD	10,06	DL	3996	SCB	'004	Diklat Pemberdayaan Masyarakat bidang Transportasi Darat (Prioritas Nasional)	1.439.976.000	1.439.266.765	99,95	Orang	775	775	100
300	'05	Memperkuat Infrastruktur untuk Mendukung Pengembangan Ekonomi dan Pelayanan Dasar	'05.01-2023	Infrastruktur Pelayanan Dasar	12	BPSDMP	414349	BALAI DIKLAT TRANSPORTASI LAUT	10,06	DL	3996	SCB	'005	Diklat Pemberdayaan Masyarakat bidang Transportasi Laut(Prioritas Nasional)	3.917.904.000	3.917.205.519	99,98	Orang	1400	1572	100
301	'03	Meningkatkan Sumber Daya Manusia Berkualitas dan Berdaya Saing	'03.07-2023	Peningkatan Produktivitas dan Daya Saing	12	BPSDMP	414349	BALAI DIKLAT TRANSPORTASI LAUT	10,06	DL	3996	RAA	'002	Sarana Penunjang Diklat Transportasi Laut (Prioritas Nasional)	17.000.000.000	17.000.000.000	100,00	Paket	1	1	100
302	'05	Memperkuat Infrastruktur untuk Mendukung Pengembangan Ekonomi dan Pelayanan Dasar	'05.02-2023	Infrastruktur Ekonomi	'05	DJPU	413871	KANTOR UPBU TOREA	'04.08	GA	4645	RBE	'021	Pembangunan Bandar Udara Siboru Fak-fak - PN	96.444.982.000	96.440.267.042	100,00	unit	1	1	100
303	'05	Memperkuat Infrastruktur untuk Mendukung Pengembangan Ekonomi dan Pelayanan Dasar	'05.02-2023	Infrastruktur Ekonomi	'05	DJPU	414179	KANTOR UPBU DEPATI PARBO	'04.08	GA	4645	RBE	'061	Pengembangan Bandar Udara Depati Parbo - PN	11.500.000.000	5.922.854.160	51,50	unit	1	1	100
304	'05	Memperkuat Infrastruktur untuk Mendukung Pengembangan Ekonomi dan Pelayanan Dasar	'05.02-2023	Infrastruktur Ekonomi	'05	DJPU	414148	KANTOR UPBU LASIKIN	'04.08	GA	1960	QAH	'001	Angkutan Udara Perintis	10.212.674.000	10.212.673.183	100,00	layanan	4	4	100
305	'05	Memperkuat Infrastruktur untuk Mendukung Pengembangan Ekonomi dan Pelayanan Dasar	'05.02-2023	Infrastruktur Ekonomi	'05	DJPU	413931	KANTOR UPBU TEBELIAN	'04.08	GA	4645	RBE	'047	Pembangunan Bandar Udara Baru Singkawang, Kalimantan Barat	148.162.723.000	148.161.568.888	100,00	unit	1	1	100
306	'05	Memperkuat Infrastruktur untuk Mendukung Pengembangan Ekonomi dan Pelayanan Dasar	'05.02-2023	Infrastruktur Ekonomi	'05	DJPU	413931	KANTOR UPBU TEBELIAN	'04.08	GA	4645	RBE	'031	Pembangunan Bandar Udara Tebelian - PN	7.000.000.000	7.000.000.000	100,00	unit	1	1	100
307	'05	Memperkuat Infrastruktur untuk Mendukung Pengembangan Ekonomi dan Pelayanan Dasar	'05.02-2023	Infrastruktur Ekonomi	'05	DJPU	413978	KANTOR UPBU NAHA	'04.08	GA	4645	RBE	'019	Pembangunan Bandar Udara Bolaang Mongondouw	203.832.415.000	199.444.650.000	97,85	unit	1	1	97,85
308	'05	Memperkuat Infrastruktur untuk Mendukung Pengembangan Ekonomi dan Pelayanan Dasar	'05.02-2023	Infrastruktur Ekonomi	'05	DJPU	414081	KANTOR UPBU OKSIBIL	'04.08	GA	1960	QAH	'006	Angkutan Kargo Perintis (MP)	24.729.368.000	24.729.084.552	100,00	layanan	11	11	100
309	'05	Memperkuat Infrastruktur untuk Mendukung Pengembangan Ekonomi dan Pelayanan Dasar	'05.02-2023	Infrastruktur Ekonomi	'05	DJPU	414081	KANTOR UPBU OKSIBIL	'04.08	GA	1960	QAH	'007	Angkutan BBM untuk Kargo Perintis (MP)	3.843.868.000	3.843.576.000	99,99	layanan	527	527	99,99
310	'05	Memperkuat Infrastruktur untuk Mendukung Pengembangan Ekonomi dan Pelayanan Dasar	'05.02-2023	Infrastruktur Ekonomi	'05	DJPU	414081	KANTOR UPBU OKSIBIL	'04.08	GA	4645	RBE	'026	Pengembangan Bandar Udara Oksibil - PN	5.000.000.000	4.998.323.387	99,97	unit	1	1	99,97
311	'05	Memperkuat Infrastruktur untuk Mendukung Pengembangan Ekonomi dan Pelayanan Dasar	'05.02-2023	Infrastruktur Ekonomi	'05	DJPU	414154	KANTOR UPBU ROKOT	'04.08	GA	4645	RBE	'022	Pembangunan Bandar Udara Baru Mentawai - PN	15.784.763.000	15.784.762.100	100,00	unit	1	1	100
312	'05	Memperkuat Infrastruktur untuk Mendukung Pengembangan Ekonomi dan Pelayanan Dasar	'05.01-2023	Infrastruktur Pelayanan Dasar	12	BPSDMP	414298	POLITEKNIK KESELAMATAN TRANSPORTASI JALAN	10,06	DL	3996	SCB	'004	Diklat Pemberdayaan Masyarakat bidang Transportasi Darat (Prioritas Nasional)	5.571.940.000	5.570.833.571	99,98	Orang	3540	3540	100
313	'03	Meningkatkan Sumber Daya Manusia Berkualitas dan Berdaya Saing	'03.07-2023	Peningkatan Produktivitas dan Daya Saing	12	BPSDMP	414298	POLITEKNIK KESELAMATAN TRANSPORTASI JALAN	10,06	DL	3996	SAB	'003	Diklat Pembentukan Reguler (Pola Pembibitan) Transportasi Darat (Prioritas Nasional)	25.197.395.000	25.192.506.246	99,98	Orang	809	809	100
314	'03	Meningkatkan Sumber Daya Manusia Berkualitas dan Berdaya Saing	'03.07-2023	Peningkatan Produktivitas dan Daya Saing	12	BPSDMP	414298	POLITEKNIK KESELAMATAN TRANSPORTASI JALAN	10,06	DL	3996	SAB	'002	Diklat Pembentukan Non Reguler (mandiri) Transportasi Darat (Prioritas Nasional)	3.615.406.000	3.615.406.000	100,00	Orang	267	319	100
315	'03	Meningkatkan Sumber Daya Manusia Berkualitas dan Berdaya Saing	'03.07-2023	Peningkatan Produktivitas dan Daya Saing	12	BPSDMP	414298	POLITEKNIK KESELAMATAN TRANSPORTASI JALAN	10,06	DL	3996	SAB	'001	Diklat Pembentukan Reguler (non Pola Pembibitan) Transportasi Darat (Prioritas Nasional)	1.618.847.000	1.618.559.985	99,98	Orang	58	58	100
316	'05	Memperkuat Infrastruktur untuk Mendukung Pengembangan Ekonomi dan Pelayanan Dasar	'05.02-2023	Infrastruktur Ekonomi	'05	DJPU	414050	KANTOR UPBU TANAH MERAH	'04.08	GA	1960	QAH	'001	Angkutan Udara Perintis	8.523.227.000	8.522.186.252	99,99	layanan	7	7	100
317	'05	Memperkuat Infrastruktur untuk Mendukung Pengembangan Ekonomi dan Pelayanan Dasar	'05.02-2023	Infrastruktur Ekonomi	'05	DJPU	414050	KANTOR UPBU TANAH MERAH	'04.08	GA	1960	QAH	'002	Angkutan BBM Angkutan Udara Perintis	1.968.030.000	1.968.030.000	100,00	layanan	753	753	100

No	KODE PN	URAIAN PN	KODE PROGRAM PRIORITAS	URAIAN PROGRAM PRIORITAS	KODE ES1	NAMA ES1	KODE SATKER	NAMA_SATKER	KODE FUNGSI	KODE PROGRAM	KODE KEGIATAN	KODE KRO	KODE RO	URAIAN RO	PAGU BELANJA	REALISASI	% REALISASI	SATUAN	TARGET OUTPUT	REALISASI OUTPUT	% CO
318	'05	Memperkuat Infrastruktur untuk Mendukung Pengembangan Ekonomi dan Pelayanan Dasar	'05.02-2023	Infrastruktur Ekonomi	'05	DJPU	414050	KANTOR UPBU TANAH MERAH	'04.08	GA	1960	QAH	'006	Angkutan Kargo Perintis (MP)	2.322.783.000	2.321.642.005	99,95	layanan	3	3	100
319	'05	Memperkuat Infrastruktur untuk Mendukung Pengembangan Ekonomi dan Pelayanan Dasar	'05.02-2023	Infrastruktur Ekonomi	'05	DJPU	414050	KANTOR UPBU TANAH MERAH	'04.08	GA	1960	QAH	'007	Angkutan BBM untuk Kargo Perintis (MP)	540.430.000	540.430.000	100,00	layanan	182	182	100
320	'05	Memperkuat Infrastruktur untuk Mendukung Pengembangan Ekonomi dan Pelayanan Dasar	'05.01-2023	Infrastruktur Pelayanan Dasar	11	BKT	414267	PUSAT KEBIJAKAN LALU LINTAS,ANGKUTAN, DAN TRANSPORTASI PERKOTAAN	'04.08	GA	6891	PBF	'056	Sistem Angkutan Umum Massal Perkotaan di 6 Wilayah Metropolitan	918.656.000	917.241.600	99,85	Rekomendasi Kebijakan	1	1	100
321	'05	Memperkuat Infrastruktur untuk Mendukung Pengembangan Ekonomi dan Pelayanan Dasar	'05.01-2023	Infrastruktur Pelayanan Dasar	11	BKT	414267	PUSAT KEBIJAKAN LALU LINTAS,ANGKUTAN, DAN TRANSPORTASI PERKOTAAN	'04.08	GA	6891	PBF	'054	Sistem Transportasi Pendukung Logistik yang Dikembangkan	943.728.000	941.714.400	99,79	Rekomendasi Kebijakan	1	1	100
322	'05	Memperkuat Infrastruktur untuk Mendukung Pengembangan Ekonomi dan Pelayanan Dasar	'05.01-2023	Infrastruktur Pelayanan Dasar	11	BKT	414267	PUSAT KEBIJAKAN LALU LINTAS,ANGKUTAN, DAN TRANSPORTASI PERKOTAAN	'04.08	GA	6891	PBF	'052	Transportasi Di Kawasan Strategis Pariwisata Nasional yang Dikembangkan	950.630.000	948.702.000	99,80	Rekomendasi Kebijakan	1	1	100
323	'05	Memperkuat Infrastruktur untuk Mendukung Pengembangan Ekonomi dan Pelayanan Dasar	'05.01-2023	Infrastruktur Pelayanan Dasar	11	BKT	414267	PUSAT KEBIJAKAN LALU LINTAS,ANGKUTAN, DAN TRANSPORTASI PERKOTAAN	'04.08	GA	6891	PBF	'051	Sistem Transportasi Ibukota Nusantara	1.853.028.000	1.852.727.330	99,98	Rekomendasi Kebijakan	2	2	100
324	'05	Memperkuat Infrastruktur untuk Mendukung Pengembangan Ekonomi dan Pelayanan Dasar	'05.02-2023	Infrastruktur Ekonomi	'05	DJPU	414050	KANTOR UPBU TANAH MERAH	'04.08	GA	4645	RBE	'004	Pengembangan Bandar Udara Tanah Merah - PN	1.808.000.000	1.808.000.000	100,00	unit	1	1	100
325	'05	Memperkuat Infrastruktur untuk Mendukung Pengembangan Ekonomi dan Pelayanan Dasar	'05.02-2023	Infrastruktur Ekonomi	'05	DJPU	414191	KANTOR UPBU TAMPA PADANG	'04.08	GA	4645	RBE	'062	Pengembangan Bandar Udara Tampa Padang - PN	6.559.012.000	6.559.012.000	100,00	unit	1	1	100
326	'05	Memperkuat Infrastruktur untuk Mendukung Pengembangan Ekonomi dan Pelayanan Dasar	'05.02-2023	Infrastruktur Ekonomi	'05	DJPU	413984	KANTOR UPBU SYUKURAN AMINUDIN AMIR	'04.08	GA	4645	RBE	'009	Pembangunan Bandar Udara Baru Banggai Laut-Sulawesi Tengah	205.068.840.000	172.508.450.000	84,12	unit	1	0,8412	84,12
327	'05	Memperkuat Infrastruktur untuk Mendukung Pengembangan Ekonomi dan Pelayanan Dasar	'05.02-2023	Infrastruktur Ekonomi	'05	DJPU	414123	KANTOR UPBU UTAROM	'04.08	GA	4645	RBE	'085	Pengembangan Bandar Udara Utarom-Kaimana, Papua Barat	45.000.000.000	44.753.625.200	99,45	unit	1	1	100
328	'05	Memperkuat Infrastruktur untuk Mendukung Pengembangan Ekonomi dan Pelayanan Dasar	'05.02-2023	Infrastruktur Ekonomi	'05	DJPU	414160	KANTOR UPBU RAJA HAJI ABDULLAH	'04.08	GA	4645	RBE	'030	Pengembangan Bandar Udara Raja Haji Abdullah-Karimun, Kepulauan Riau	98.302.366.000	82.982.217.639	84,42	unit	1	1	100
329	'05	Memperkuat Infrastruktur untuk Mendukung Pengembangan Ekonomi dan Pelayanan Dasar	'05.02-2023	Infrastruktur Ekonomi	'05	DJPU	413916	KANTOR UPBU BINAKA	'04.08	GA	4645	RBE	'086	Pengembangan Bandar Udara Binaka-Gunung Sitoli, Sumatera Utara	40.000.000.000	39.999.986.000	100,00	unit	1	1	100
330	'05	Memperkuat Infrastruktur untuk Mendukung Pengembangan Ekonomi dan Pelayanan Dasar	'05.02-2023	Infrastruktur Ekonomi	'05	DJPU	413916	KANTOR UPBU BINAKA	'04.08	GA	1960	QAH	'001	Angkutan Udara Perintis	19.884.322.000	19.884.277.849	100,00	layanan	13	13	100
331	'05	Memperkuat Infrastruktur untuk Mendukung Pengembangan Ekonomi dan Pelayanan Dasar	'05.02-2023	Infrastruktur Ekonomi	'05	DJPU	417720	KANTOR UPBU LONG APUNG	'04.08	GA	4645	RBE	'015	Pengembangan Bandar Udara Long Apung-Malinau, Kalimantan Utara	150.952.576.000	150.952.575.727	100,00	unit	1	1	100
332	'03	Meningkatkan Sumber Daya Manusia Berkualitas dan Berdaya Saing	'03.07-2023	Peningkatan Produktivitas dan Daya Saing	12	BPSDMP	419171	POLITEKNIK PELAYARAN SULAWESI UTARA	10,06	DL	3996	SAB	'004	Diklat Pembentukan Reguler (non Pola Pembibitan) Transportasi Laut (Prioritas Nasional)	711.703.000	711.031.000	99,91	Orang	101	101	99,91
333	'03	Meningkatkan Sumber Daya Manusia Berkualitas dan Berdaya Saing	'03.07-2023	Peningkatan Produktivitas dan Daya Saing	12	BPSDMP	419172	POLITEKNIK PELAYARAN SUMATERA BARAT	10,06	DL	3996	RAA	'002	Sarana Penunjang Diklat Transportasi Laut (Prioritas Nasional)	35.847.461.000	35.681.115.330	99,54	Paket	3	3	100
334	'03	Meningkatkan Sumber Daya Manusia Berkualitas dan Berdaya Saing	'03.07-2023	Peningkatan Produktivitas dan Daya Saing	12	BPSDMP	419172	POLITEKNIK PELAYARAN SUMATERA BARAT	10,06	DL	3996	SAB	'004	Diklat Pembentukan Reguler (non Pola Pembibitan) Transportasi Laut (Prioritas Nasional)	3.235.680.000	3.221.843.606	99,57	Orang	280	280	100
335	'03	Meningkatkan Sumber Daya Manusia Berkualitas dan Berdaya Saing	'03.07-2023	Peningkatan Produktivitas dan Daya Saing	12	BPSDMP	419172	POLITEKNIK PELAYARAN SUMATERA BARAT	10,06	DL	3996	SAB	'005	Diklat Pembentukan Non Reguler (mandiri) Transportasi Laut (Prioritas Nasional)	10.058.900.000	9.969.644.978	99,11	Orang	336	333	99,11
336	'03	Meningkatkan Sumber Daya Manusia Berkualitas dan Berdaya Saing	'03.07-2023	Peningkatan Produktivitas dan Daya Saing	12	BPSDMP	419172	POLITEKNIK PELAYARAN SUMATERA BARAT	10,06	DL	3996	SAB	'006	Diklat Pembentukan Reguler (Pola Pembibitan) Transportasi Laut (Prioritas Nasional)	11.157.034.000	11.104.187.513	99,53	Orang	264	264	100
337	'05	Memperkuat Infrastruktur untuk Mendukung Pengembangan Ekonomi dan Pelayanan Dasar	'05.01-2023	Infrastruktur Pelayanan Dasar	12	BPSDMP	419172	POLITEKNIK PELAYARAN SUMATERA BARAT	10,06	DL	3996	SCB	'005	Diklat Pemberdayaan Masyarakat bidang Transportasi Laut(Prioritas Nasional)	17.947.630.000	17.865.660.715	99,54	Orang	15500	15494	99,7
338	'03	Meningkatkan Sumber Daya Manusia Berkualitas dan Berdaya Saing	'03.07-2023	Peningkatan Produktivitas dan Daya Saing	12	BPSDMP	419171	POLITEKNIK PELAYARAN SULAWESI UTARA	10,06	DL	3996	RAA	'002	Sarana Penunjang Diklat Transportasi Laut (Prioritas Nasional)	8.097.377.000	8.097.377.000	100,00	Paket	1	1	100
339	'03	Meningkatkan Sumber Daya Manusia Berkualitas dan Berdaya Saing	'03.07-2023	Peningkatan Produktivitas dan Daya Saing	12	BPSDMP	419171	POLITEKNIK PELAYARAN SULAWESI UTARA	10,06	DL	3996	RBJ	'002	Prasarana Penunjang Diklat Transportasi Laut (Prioritas Nasional)	76.038.964.000	76.038.962.405	100,00	unit	1	1	100
340	'03	Meningkatkan Sumber Daya Manusia Berkualitas dan Berdaya Saing	'03.07-2023	Peningkatan Produktivitas dan Daya Saing	12	BPSDMP	419171	POLITEKNIK PELAYARAN SULAWESI UTARA	10,06	DL	3996	SAB	'006	Diklat Pembentukan Reguler (Pola Pembibitan) Transportasi Laut (Prioritas Nasional)	9.255.189.000	9.254.749.221	100,00	Orang	192	176	100
341	'05	Memperkuat Infrastruktur untuk Mendukung Pengembangan Ekonomi dan Pelayanan Dasar	'05.01-2023	Infrastruktur Pelayanan Dasar	12	BPSDMP	419171	POLITEKNIK PELAYARAN SULAWESI UTARA	10,06	DL	3996	SCB	'005	Diklat Pemberdayaan Masyarakat bidang Transportasi Laut(Prioritas Nasional)	12.518.580.000	12.518.579.200	100,00	Orang	6075	6075	100
342	'03	Meningkatkan Sumber Daya Manusia Berkualitas dan Berdaya Saing	'03.07-2023	Peningkatan Produktivitas dan Daya Saing	12	BPSDMP	419171	POLITEKNIK PELAYARAN SULAWESI UTARA	10,06	DL	3996	SAB	'005	Diklat Pembentukan Non Reguler (mandiri) Transportasi Laut (Prioritas Nasional)	8.729.353.000	8.729.349.685	100,00	Orang	339	339	100
343	'05	Memperkuat Infrastruktur untuk Mendukung Pengembangan Ekonomi dan Pelayanan Dasar	'05.02-2023	Infrastruktur Ekonomi	'04	DJPL	439454	PENINGKATAN KESELAMATAN LALU LINTAS ANGKUTAN LAUT PUSAT	'04.08	GA	4659	QAH	'002	Layanan Angkutan Tol Laut Prioritas Nasional	586.335.163.000	586.335.161.278	100,00	layanan	35	35	100
344	'05	Memperkuat Infrastruktur untuk Mendukung Pengembangan Ekonomi dan Pelayanan Dasar	'05.02-2023	Infrastruktur Ekonomi	'04	DJPL	439200	PENINGKATAN FUNGSI KEPELABUHAN PUSAT	'04.08	GA	4660	RBD	'055	Pendampingan KPBU Lokasi Pelabuhan Bau-Bau	748.639.000	748.638.700	100,00	unit	1	1	100
345	'05	Memperkuat Infrastruktur untuk Mendukung Pengembangan Ekonomi dan Pelayanan Dasar	'05.02-2023	Infrastruktur Ekonomi	'04	DJPL	439200	PENINGKATAN FUNGSI KEPELABUHAN PUSAT	'04.08	GA	4660	RBD	'054	Pendampingan KPBU Lokasi Pelabuhan Patimban dan Pelabuhan Anggrek	1.951.584.000	1.526.803.100	78,23	unit	2	2	100
346	'05	Memperkuat Infrastruktur untuk Mendukung Pengembangan Ekonomi dan Pelayanan Dasar	'05.02-2023	Infrastruktur Ekonomi	'04	DJPL	439200	PENINGKATAN FUNGSI KEPELABUHAN PUSAT	'04.08	GA	4660	RBD	'003	Emergency Assistance Loan For Rehabilitation and Reconstruction Pelabuhan Pantoloan, Pelabuhan Donggala dan Pelabuhan Wani	250.000.000.000	240.922.199.157	96,37	unit	3	3	100
347	'05	Memperkuat Infrastruktur untuk Mendukung Pengembangan Ekonomi dan Pelayanan Dasar	'05.01-2023	Infrastruktur Pelayanan Dasar	'04	DJPL	439180	PENINGKATAN FUNGSI KESATUAN PENJAGAAN LAUT DAN PANTAI	'04.08	GA	4658	RAE	'004	Pembangunan Kapal Patroli Kelas III Alumunium	57.948.310.000	57.942.581.126	99,99	Unit	2	2	100
348	'05	Memperkuat Infrastruktur untuk Mendukung Pengembangan Ekonomi dan Pelayanan Dasar	'05.01-2023	Infrastruktur Pelayanan Dasar	'04	DJPL	439460	PENGEMBANGAN KENAVIGASIAN PUSAT	'04.08	GA	4658	RAE	'007	Development and Improvement of Indonesia Aids to Navigation	100.000.000.000	-	-	Unit	1	1	100
349	'05	Memperkuat Infrastruktur untuk Mendukung Pengembangan Ekonomi dan Pelayanan Dasar	'05.01-2023	Infrastruktur Pelayanan Dasar	'04	DJPL	439180	PENINGKATAN FUNGSI KESATUAN PENJAGAAN LAUT DAN PANTAI	'04.08	GA	4658	RAE	'005	Pembangunan Kapal Patroli Kelas IV Alumunium	47.870.093.000	47.870.091.313	100,00	Unit	8	8	100
350	'05	Memperkuat Infrastruktur untuk Mendukung Pengembangan Ekonomi dan Pelayanan Dasar	'05.01-2023	Infrastruktur Pelayanan Dasar	'04	DJPL	439180	PENINGKATAN FUNGSI KESATUAN PENJAGAAN LAUT DAN PANTAI	'04.08	GA	4658	RAE	'015	Construction/ Procurement of Class I Patrol Vessel (Denmark)	100.000.000	-	-	Unit	1	1	100
351	'05	Memperkuat Infrastruktur untuk Mendukung Pengembangan Ekonomi dan Pelayanan Dasar	'05.01-2023	Infrastruktur Pelayanan Dasar	'04	DJPL	439180	PENINGKATAN FUNGSI KESATUAN PENJAGAAN LAUT DAN PANTAI	'04.08	GA	4658	RAE	'016	Construction/ Procurement of Class I Patrol Vessel (Korea)	100.000.000	-	-	Unit	1	1	100
352	'05	Memperkuat Infrastruktur untuk Mendukung Pengembangan Ekonomi dan Pelayanan Dasar	'05.01-2023	Infrastruktur Pelayanan Dasar	'04	DJPL	439196	PENINGKATAN FUNGSI PERKAPALAN DAN KEPELAUTAN PUSAT	'04.08	GA	4658	RAE	'014	Studi Desain Kapal Berbahan Bakar Ramah Lingkungan	1.000.000.000	977.459.500	97,75	Unit	1	1	100
353	'05	Memperkuat Infrastruktur untuk Mendukung Pengembangan Ekonomi dan Pelayanan Dasar	'05.02-2023	Infrastruktur Ekonomi	'04	DJPL	439454	PENINGKATAN KESELAMATAN LALU LINTAS ANGKUTAN LAUT PUSAT	'04.08	GA	4659	QAH	'001	Layanan Angkutan Laut Perintis Prioritas Nasional (PEN)	644.432.132.000	644.432.128.670	100,00	layanan	43	43	100
354	'05	Memperkuat Infrastruktur untuk Mendukung Pengembangan Ekonomi dan Pelayanan Dasar	'05.02-2023	Infrastruktur Ekonomi	'04	DJPL	439454	PENINGKATAN KESELAMATAN LALU LINTAS ANGKUTAN LAUT PUSAT	'04.08	GA	4659	QAH	'003	Layanan Angkutan Ternak Prioritas Nasional	63.226.389.000	63.226.389.000	100,00	layanan	6	6	100
355	'05	Memperkuat Infrastruktur untuk Mendukung Pengembangan Ekonomi dan Pelayanan Dasar	'05.02-2023	Infrastruktur Ekonomi	'05	DJPU	449464	KANTOR UPBU MATAHORA	'04.08	GA	4645	RBE	'034	Pengembangan Bandar Udara Matahora - PN	4.063.600.000	4.063.599.000	100,00	unit	1	1	100
356	'05	Memperkuat Infrastruktur untuk Mendukung Pengembangan Ekonomi dan Pelayanan Dasar	'05.02-2023	Infrastruktur Ekonomi	'05	DJPU	449488	KANTOR UPBU SILAMPARI	'04.08	GA	4645	RBE	'046	Pengembangan Bandar Udara Pekonserai - PN	4.000.000.000	3.999.999.970	100,00	unit	1	1	100
357	'05	Memperkuat Infrastruktur untuk Mendukung Pengembangan Ekonomi dan Pelayanan Dasar	'05.01-2023	Infrastruktur Pelayanan Dasar	'05	DJPU	449488	KANTOR UPBU SILAMPARI	'04.08	GA	4646	RAD	'004	Pemenuhan Standar Keselamatan Penerbangan (Tambahan SBPA)	6.500.000.000	6.463.530.000	99,44	Unit	1	1	100

No	KODE PN	URAIAN PN	KODE PROGRAM PRIORITAS	URAIAN PROGRAM PRIORITAS	KODE ES1	NAMA ES1	KODE SATKER	NAMA_SATKER	KODE FUNGSI	KODE PROGRAM	KODE KEGIATAN	KODE KRO	KODE RO	URAIAN RO	PAGU BELANJA	REALISASI	% REALISASI	SATUAN	TARGET OUTPUT	REALISASI OUTPUT	% CO
358	'05	Memperkuat Infrastruktur untuk Mendukung Pengembangan Ekonomi dan Pelayanan Dasar	'05.02-2023	Infrastruktur Ekonomi	'05	DJPU	449488	KANTOR UPBU SILAMPARI	'04.08	GA	4645	RBE	'045	Pengembangan Bandar Udara Gatot Subroto - PN	19.430.700.000	19.430.575.452	100,00	unit	1	1	100
359	'05	Memperkuat Infrastruktur untuk Mendukung Pengembangan Ekonomi dan Pelayanan Dasar	'05.02-2023	Infrastruktur Ekonomi	'05	DJPU	449488	KANTOR UPBU SILAMPARI	'04.08	GA	4645	RBE	'070	Pengembangan Bandar Udara Atung Bungsu - PN	3.000.000.000	3.000.000.000	100,00	unit	1	1	100
360	'05	Memperkuat Infrastruktur untuk Mendukung Pengembangan Ekonomi dan Pelayanan Dasar	'05.02-2023	Infrastruktur Ekonomi	'05	DJPU	447899	KANTOR UPBU BULI	'04.08	GA	4645	RBE	'084	Pengembangan Bandar Udara Buli Maba - PN	5.376.732.000	5.376.331.790	99,99	unit	1	1	99,99
361	'05	Memperkuat Infrastruktur untuk Mendukung Pengembangan Ekonomi dan Pelayanan Dasar	'05.02-2023	Infrastruktur Ekonomi	'05	DJPU	449461	BANDAR UDARA ARUNG PALAKA	'04.08	GA	4645	RBE	'077	Pengembangan Bandar Udara Arung Palakka-Bone, Sulawesi Selatan	73.116.504.000	73.116.504.000	100,00	unit	1	1	100
362	'05	Memperkuat Infrastruktur untuk Mendukung Pengembangan Ekonomi dan Pelayanan Dasar	'05.02-2023	Infrastruktur Ekonomi	'05	DJPU	449493	KANTOR UPBU PITU	'04.08	GA	4645	RBE	'049	Pengembangan Bandar Udara Morotai - PN	2.000.000.000	1.978.779.000	98,94	unit	1	1	98,94
363	'05	Memperkuat Infrastruktur untuk Mendukung Pengembangan Ekonomi dan Pelayanan Dasar	'05.02-2023	Infrastruktur Ekonomi	'05	DJPU	449005	KANTOR UPBU ELELIM	'04.08	GA	1960	QAH	'001	Angkutan Udara Perintis	34.206.365.000	34.197.947.470	99,98	layanan	16	16	100
364	'05	Memperkuat Infrastruktur untuk Mendukung Pengembangan Ekonomi dan Pelayanan Dasar	'05.02-2023	Infrastruktur Ekonomi	'05	DJPU	449468	KANTOR UPBU NAMROLE	'04.08	GA	4645	RBE	'082	Pengembangan Bandar Udara Namrole-Buru Selatan, Maluku	38.500.000.000	38.500.000.000	100,00	unit	1	1	100
365	'03	Meningkatkan Sumber Daya Manusia Berkualitas dan Berdaya Saing	'03.07-2023	Peningkatan Produktivitas dan Daya Saing	12	BPSDMP	449731	POLITEKNIK PELAYARAN MALAHAYATI	10,06	DL	3996	SAB	'006	Diklat Pembentukan Reguler (Pola Pembibitan) Transportasi Laut (Prioritas Nasional)	2.891.688.000	2.844.206.733	98,36	Orang	264	264	100
366	'05	Memperkuat Infrastruktur untuk Mendukung Pengembangan Ekonomi dan Pelayanan Dasar	'05.01-2023	Infrastruktur Pelayanan Dasar	12	BPSDMP	449731	POLITEKNIK PELAYARAN MALAHAYATI	10,06	DL	3996	SCB	'005	Diklat Pemberdayaan Masyarakat bidang Transportasi Laut(Prioritas Nasional)	12.959.411.000	12.959.317.564	100,00	Orang	8645	8645	100
367	'03	Meningkatkan Sumber Daya Manusia Berkualitas dan Berdaya Saing	'03.07-2023	Peningkatan Produktivitas dan Daya Saing	12	BPSDMP	449730	POLITEKNIK PELAYARAN SORONG	10,06	DL	3996	RAA	'002	Sarana Penunjang Diklat Transportasi Laut (Prioritas Nasional)	4.200.000.000	4.150.000.000	98,81	Paket	1	1	98,81
368	'03	Meningkatkan Sumber Daya Manusia Berkualitas dan Berdaya Saing	'03.07-2023	Peningkatan Produktivitas dan Daya Saing	12	BPSDMP	449730	POLITEKNIK PELAYARAN SORONG	10,06	DL	3996	SAB	'004	Diklat Pembentukan Reguler (non Pola Pembibitan) Transportasi Laut (Prioritas Nasional)	5.664.362.000	5.661.704.435	99,95	Orang	370	370	99,95
369	'03	Meningkatkan Sumber Daya Manusia Berkualitas dan Berdaya Saing	'03.07-2023	Peningkatan Produktivitas dan Daya Saing	12	BPSDMP	449730	POLITEKNIK PELAYARAN SORONG	10,06	DL	3996	SAB	'005	Diklat Pembentukan Non Reguler (mandiri) Transportasi Laut (Prioritas Nasional)	5.666.595.000	5.654.954.517	99,79	Orang	327	327	99,79
370	'03	Meningkatkan Sumber Daya Manusia Berkualitas dan Berdaya Saing	'03.07-2023	Peningkatan Produktivitas dan Daya Saing	12	BPSDMP	449730	POLITEKNIK PELAYARAN SORONG	10,06	DL	3996	SAB	'006	Diklat Pembentukan Reguler (Pola Pembibitan) Transportasi Laut (Prioritas Nasional)	8.363.715.000	8.354.440.923	99,89	Orang	215	215	99,89
371	'05	Memperkuat Infrastruktur untuk Mendukung Pengembangan Ekonomi dan Pelayanan Dasar	'05.01-2023	Infrastruktur Pelayanan Dasar	12	BPSDMP	449730	POLITEKNIK PELAYARAN SORONG	10,06	DL	3996	SCB	'005	Diklat Pemberdayaan Masyarakat bidang Transportasi Laut(Prioritas Nasional)	4.156.826.000	4.156.793.967	100,00	Orang	2160	2160	99,99
372	'03	Meningkatkan Sumber Daya Manusia Berkualitas dan Berdaya Saing	'03.07-2023	Peningkatan Produktivitas dan Daya Saing	12	BPSDMP	449731	POLITEKNIK PELAYARAN MALAHAYATI	10,06	DL	3996	RAA	'002	Sarana Penunjang Diklat Transportasi Laut (Prioritas Nasional)	5.668.000.000	5.671.577.938	100,06	Paket	1	1	100
373	'03	Meningkatkan Sumber Daya Manusia Berkualitas dan Berdaya Saing	'03.07-2023	Peningkatan Produktivitas dan Daya Saing	12	BPSDMP	449731	POLITEKNIK PELAYARAN MALAHAYATI	10,06	DL	3996	SAB	'004	Diklat Pembentukan Reguler (non Pola Pembibitan) Transportasi Laut (Prioritas Nasional)	14.886.480.000	14.590.409.724	98,01	Orang	188	188	100
374	'03	Meningkatkan Sumber Daya Manusia Berkualitas dan Berdaya Saing	'03.07-2023	Peningkatan Produktivitas dan Daya Saing	12	BPSDMP	449731	POLITEKNIK PELAYARAN MALAHAYATI	10,06	DL	3996	SAB	'005	Diklat Pembentukan Non Reguler (mandiri) Transportasi Laut (Prioritas Nasional)	5.436.195.000	5.436.171.638	100,00	Orang	499	503	100
375	'05	Memperkuat Infrastruktur untuk Mendukung Pengembangan Ekonomi dan Pelayanan Dasar	'05.01-2023	Infrastruktur Pelayanan Dasar	'05	DJPU	465677	KANTOR OTORITAS BANDAR UDARA WILAYAH VI	'04.08	GA	4646	QIF	'001	Pelaksanaan Kegiatan Keamanan dan Keselamatan Penerbangan (tambahan SBPA)	2.800.000.000	2.779.823.788	99,28	Layanan	1	0,9999	99,28
376	'05	Memperkuat Infrastruktur untuk Mendukung Pengembangan Ekonomi dan Pelayanan Dasar	'05.01-2023	Infrastruktur Pelayanan Dasar	'05	DJPU	465632	DIREKTORAT KELAIKUDARAAN DAN PENGOPERASIAN PESAWAT UDARA	'04.08	GA	4646	QIF	'001	Pelaksanaan Kegiatan Keamanan dan Keselamatan Penerbangan (tambahan SBPA)	5.600.000.000	5.599.999.215	100,00	Layanan	1	1	100
377	'05	Memperkuat Infrastruktur untuk Mendukung Pengembangan Ekonomi dan Pelayanan Dasar	'05.01-2023	Infrastruktur Pelayanan Dasar	'05	DJPU	465672	KANTOR OTORITAS BANDAR UDARA WILAYAH V	'04.08	GA	4646	QIF	'001	Pelaksanaan Kegiatan Keamanan dan Keselamatan Penerbangan (tambahan SBPA)	3.500.000.000	3.495.940.328	99,88	Layanan	1	1	100
378	'05	Memperkuat Infrastruktur untuk Mendukung Pengembangan Ekonomi dan Pelayanan Dasar	'05.01-2023	Infrastruktur Pelayanan Dasar	'05	DJPU	465679	KANTOR OTORITAS BANDAR UDARA WILAYAH VIII	'04.08	GA	4646	QIF	'001	Pelaksanaan Kegiatan Keamanan dan Keselamatan Penerbangan (tambahan SBPA)	2.800.000.000	2.799.724.777	99,99	Layanan	1	1	100
379	'05	Memperkuat Infrastruktur untuk Mendukung Pengembangan Ekonomi dan Pelayanan Dasar	'05.02-2023	Infrastruktur Ekonomi	'05	DJPU	465590	DIREKTORAT BANDAR UDARA	'04.08	GA	4645	RBE	'008	Pendampingan KPBU lokasi Bandara Komodo Labuan bajo	1.000.000.000	999.450.000	99,95	unit	1	1	100
380	'05	Memperkuat Infrastruktur untuk Mendukung Pengembangan Ekonomi dan Pelayanan Dasar	'05.02-2023	Infrastruktur Ekonomi	'05	DJPU	465590	DIREKTORAT BANDAR UDARA	'04.08	GA	4645	RBE	'088	Pendampingan KPBU lokasi Bandara Singkawang	1.000.000.000	999.512.335	99,95	unit	1	1	100
381	'05	Memperkuat Infrastruktur untuk Mendukung Pengembangan Ekonomi dan Pelayanan Dasar	'05.02-2023	Infrastruktur Ekonomi	'05	DJPU	465590	DIREKTORAT BANDAR UDARA	'04.08	GA	4645	RBE	'089	Pendampingan KPBU lokasi Bandara Kediri	500.000.000	499.287.645	99,86	unit	1	1	100
382	'05	Memperkuat Infrastruktur untuk Mendukung Pengembangan Ekonomi dan Pelayanan Dasar	'05.02-2023	Infrastruktur Ekonomi	'05	DJPU	465590	DIREKTORAT BANDAR UDARA	'04.08	GA	4645	RBE	'090	Pendampingan KPBU lokasi Bandara Bintan	500.000.000	498.643.725	99,73	unit	1	1	99,91
383	'05	Memperkuat Infrastruktur untuk Mendukung Pengembangan Ekonomi dan Pelayanan Dasar	'05.02-2023	Infrastruktur Ekonomi	'05	DJPU	465590	DIREKTORAT BANDAR UDARA	'04.08	GA	4645	RBE	105	Pembangunan Bandar Udara VVIP	136.000.000.000	135.971.298.384	99,98	unit	1	1	100
384	'05	Memperkuat Infrastruktur untuk Mendukung Pengembangan Ekonomi dan Pelayanan Dasar	'05.01-2023	Infrastruktur Pelayanan Dasar	'05	DJPU	465590	DIREKTORAT BANDAR UDARA	'04.08	GA	4646	QIF	'001	Pelaksanaan Kegiatan Keamanan dan Keselamatan Penerbangan (tambahan SBPA)	2.175.000.000	2.174.023.400	99,96	Layanan	5	5	100
385	'05	Memperkuat Infrastruktur untuk Mendukung Pengembangan Ekonomi dan Pelayanan Dasar	'05.02-2023	Infrastruktur Ekonomi	'05	DJPU	465590	DIREKTORAT BANDAR UDARA	'04.08	GA	4645	RBE	'007	Rekonstruksi dan Rehabilitasi Bandara Bandar Udara Mutiara SIS Al-Jufrie Palu	274.448.611.000	269.349.544.038	98,14	unit	1	1	99,1
386	'05	Memperkuat Infrastruktur untuk Mendukung Pengembangan Ekonomi dan Pelayanan Dasar	'05.01-2023	Infrastruktur Pelayanan Dasar	'05	DJPU	465676	KANTOR OTORITAS BANDAR UDARA WILAYAH X	'04.08	GA	4646	QIF	'001	Pelaksanaan Kegiatan Keamanan dan Keselamatan Penerbangan (tambahan SBPA)	2.100.000.000	2.091.859.469	99,61	Layanan	1	1	99,61
387	'05	Memperkuat Infrastruktur untuk Mendukung Pengembangan Ekonomi dan Pelayanan Dasar	'05.01-2023	Infrastruktur Pelayanan Dasar	'05	DJPU	465657	KANTOR OTORITAS BANDAR UDARA WILAYAH III	'04.08	GA	4646	QIF	'001	Pelaksanaan Kegiatan Keamanan dan Keselamatan Penerbangan (tambahan SBPA)	3.500.000.000	3.491.558.406	99,76	Layanan	1	1	100
388	'05	Memperkuat Infrastruktur untuk Mendukung Pengembangan Ekonomi dan Pelayanan Dasar	'05.01-2023	Infrastruktur Pelayanan Dasar	'05	DJPU	465663	KANTOR OTORITAS BANDAR UDARA WILAYAH IV	'04.08	GA	4646	QIF	'001	Pelaksanaan Kegiatan Keamanan dan Keselamatan Penerbangan (tambahan SBPA)	2.732.680.000	2.710.070.504	99,17	Layanan	1	1	100
389	'05	Memperkuat Infrastruktur untuk Mendukung Pengembangan Ekonomi dan Pelayanan Dasar	'05.01-2023	Infrastruktur Pelayanan Dasar	'05	DJPU	465678	KANTOR OTORITAS BANDAR UDARA WILAYAH VII	'04.08	GA	4646	QIF	'001	Pelaksanaan Kegiatan Keamanan dan Keselamatan Penerbangan (tambahan SBPA)	2.197.795.000	2.123.528.900	96,62	Layanan	1	1	96,62
390	'05	Memperkuat Infrastruktur untuk Mendukung Pengembangan Ekonomi dan Pelayanan Dasar	'05.01-2023	Infrastruktur Pelayanan Dasar	'05	DJPU	465626	DIREKTORAT NAVIGASI PENERBANGAN	'04.08	GA	4646	RAD	'003	Pengadaan Air Traffic Situational Awarness	114.518.465.000	114.501.235.408	99,98	Unit	1	1	100
391	'05	Memperkuat Infrastruktur untuk Mendukung Pengembangan Ekonomi dan Pelayanan Dasar	'05.01-2023	Infrastruktur Pelayanan Dasar	'05	DJPU	465626	DIREKTORAT NAVIGASI PENERBANGAN	'04.08	GA	4646	RAD	'002	Pengadaan dan Pemasangan Sistem Monitoring Fasilitas Surveillance dan Navigasi Penerbangan Terintegrasi	98.131.233.000	98.120.414.142	99,99	Unit	1	1	100
392	'05	Memperkuat Infrastruktur untuk Mendukung Pengembangan Ekonomi dan Pelayanan Dasar	'05.01-2023	Infrastruktur Pelayanan Dasar	'05	DJPU	465626	DIREKTORAT NAVIGASI PENERBANGAN	'04.08	GA	4646	QIF	'001	Pelaksanaan Kegiatan Keamanan dan Keselamatan Penerbangan (tambahan SBPA)	3.500.000.000	3.489.517.600	99,70	Layanan	2	2	100
393	'05	Memperkuat Infrastruktur untuk Mendukung Pengembangan Ekonomi dan Pelayanan Dasar	'05.01-2023	Infrastruktur Pelayanan Dasar	'05	DJPU	465641	KANTOR OTORITAS BANDAR UDARA WILAYAH II	'04.08	GA	4646	QIF	'001	Pelaksanaan Kegiatan Keamanan dan Keselamatan Penerbangan (tambahan SBPA)	3.509.399.000	3.509.195.254	99,99	Layanan	1	1	100
394	'05	Memperkuat Infrastruktur untuk Mendukung Pengembangan Ekonomi dan Pelayanan Dasar	'05.01-2023	Infrastruktur Pelayanan Dasar	'05	DJPU	465675	KANTOR OTORITAS BANDAR UDARA WILAYAH IX	'04.08	GA	4646	QIF	'001	Pelaksanaan Kegiatan Keamanan dan Keselamatan Penerbangan (tambahan SBPA)	2.100.000.000	2.099.995.356	100,00	Layanan	1	1	100
395	'05	Memperkuat Infrastruktur untuk Mendukung Pengembangan Ekonomi dan Pelayanan Dasar	'05.01-2023	Infrastruktur Pelayanan Dasar	'05	DJPU	465610	DIREKTORAT KEAMANAN PENERBANGAN	'04.08	GA	4646	QIF	'001	Pelaksanaan Kegiatan Keamanan dan Keselamatan Penerbangan (tambahan SBPA)	2.156.000.000	2.152.636.041	99,84	Layanan	1	1	100
396	'05	Memperkuat Infrastruktur untuk Mendukung Pengembangan Ekonomi dan Pelayanan Dasar	'05.02-2023	Infrastruktur Ekonomi	'08	DJKA	467462	PENGEMBANGAN LALU LINTAS DAN PENINGKATAN ANGKUTAN KERETA API	'04.08	GA	4641	PBF	'003	Studi Penyesuaian KA Bandara Sultan Aji Muhammad Sepinggan Balikpapan - KIPP dengan Rencana Pengembangan Kawasan Strategis Nasional IKN	4.804.879.000	4.794.045.788	99,77	Rekomendasi Kebijakan	1	1	100
397	'05	Memperkuat Infrastruktur untuk Mendukung Pengembangan Ekonomi dan Pelayanan Dasar	'05.02-2023	Infrastruktur Ekonomi	'08	DJKA	467462	PENGEMBANGAN LALU LINTAS DAN PENINGKATAN ANGKUTAN KERETA API	'04.08	GA	4641	QAH	'008	Penyelenggaraan Layanan Kereta Api Perintis lintas Makassar - Parepare	25.927.465.000	23.932.157.320	92,30	layanan	1	1	100

No	KODE PN	URAIAN PN	KODE PROGRAM PRIORITAS	URAIAN PROGRAM PRIORITAS	KODE ES1	NAMA ES1	KODE SATKER	NAMA_SATKER	KODE FUNGSI	KODE PROGRAM	KODE KEGIATAN	KODE KRO	KODE RO	URAIAN RO	PAGU BELANJA	REALISASI	% REALISASI	SATUAN	TARGET OUTPUT	REALISASI OUTPUT	% CO
398	'05	Memperkuat Infrastruktur untuk Mendukung Pengembangan Ekonomi dan Pelayanan Dasar	'05.02-2023	Infrastruktur Ekonomi	'08	DJKA	467462	PENGEMBANGAN LALU LINTAS DAN PENINGKATAN ANGKUTAN KERETA API	'04.08	GA	4641	PBF	'004	Penyusunan OBC rencana penyelenggaraan KA Bandara Sepinggan - KPIP dan Pengembangan KA perkotaan Balikpapan - IKN Phase 2	2.500.000.000	2.152.789.500	86,11	Rekomendasi Kebijakan	1	1	100
399	'05	Memperkuat Infrastruktur untuk Mendukung Pengembangan Ekonomi dan Pelayanan Dasar	'05.02-2023	Infrastruktur Ekonomi	'08	DJKA	467006	BALAI PENGELOLA KERETA API SULAWESI SELATAN	'04.08	GA	4641	RBA	'050	Pembangunan Prasarana Perkeretaapian untuk Mendukung Pengoperasian Kereta Api Makassar - Pare Pare antara Mandai - Palanro	249.187.523.000	191.470.818.134	76,84	Paket	1	1	76,84
400	'05	Memperkuat Infrastruktur untuk Mendukung Pengembangan Ekonomi dan Pelayanan Dasar	'05.02-2023	Infrastruktur Ekonomi	'08	DJKA	467006	BALAI PENGELOLA KERETA API SULAWESI SELATAN	'04.08	GA	4643	RBA	'018	Kewajiban Pembayaran atas Ketersediaan Layanan (Availability Payment) (Dukungan/Pendamping KPBU)	267.490.000.000	267.489.818.184	100,00	Paket	60	60	100
401	'05	Memperkuat Infrastruktur untuk Mendukung Pengembangan Ekonomi dan Pelayanan Dasar	'05.02-2023	Infrastruktur Ekonomi	'08	DJKA	467385	BALAI PENGUJIAN PERKERETAAPIAN	'04.08	GA	4642	RCK	'002	Pembangunan Fasilitas Pengujian Perkeretaapian	42.000.000.000	40.394.658.400	96,18	Paket	1	2	96,18
402	'05	Memperkuat Infrastruktur untuk Mendukung Pengembangan Ekonomi dan Pelayanan Dasar	'05.02-2023	Infrastruktur Ekonomi	'08	DJKA	467345	BALAI TEKNIK PERKERETAAPIAN KELAS I MEDAN	'04.08	GA	4641	QAH	'001	Penyelenggaraan Layanan Kereta Api Perintis Lintas Krueng Geukeuh - Kuta Blang	14.091.493.000	14.091.493.000	100,00	layanan	1	1	100
403	'05	Memperkuat Infrastruktur untuk Mendukung Pengembangan Ekonomi dan Pelayanan Dasar	'05.02-2023	Infrastruktur Ekonomi	'08	DJKA	467345	BALAI TEKNIK PERKERETAAPIAN KELAS I MEDAN	'04.08	GA	4641	QAH	'002	Penyelenggaraan Layanan Kereta Api Perintis lintas Tebing Tinggi - Kuala Tanjung	7.978.142.000	7.978.142.000	100,00	layanan	1	1	100
404	'05	Memperkuat Infrastruktur untuk Mendukung Pengembangan Ekonomi dan Pelayanan Dasar	'05.02-2023	Infrastruktur Ekonomi	'08	DJKA	467345	BALAI TEKNIK PERKERETAAPIAN KELAS I MEDAN	'04.08	GA	4641	QAH	'003	Penyelenggaraan Layanan Kereta Api Perintis lintas Binjai - Besitang - Sei Liput	1.420.000.000	-	-	layanan	1	0	0
405	'05	Memperkuat Infrastruktur untuk Mendukung Pengembangan Ekonomi dan Pelayanan Dasar	'05.02-2023	Infrastruktur Ekonomi	'08	DJKA	467345	BALAI TEKNIK PERKERETAAPIAN KELAS I MEDAN	'04.08	GA	4641	QAH	'010	Penyelenggaraan Layanan Kereta Api Perintis antara Rantauprapat - Pondok S5	1.260.000.000	-	-	layanan	1	0	0
406	'05	Memperkuat Infrastruktur untuk Mendukung Pengembangan Ekonomi dan Pelayanan Dasar	'05.03-2023	Infrastruktur Perkotaan	'08	DJKA	467345	BALAI TEKNIK PERKERETAAPIAN KELAS I MEDAN	'04.08	GA	4641	RBA	'002	Peningkatan Jalur KA Medan - Belawan Tahap I Segmen Medan - Labuan	112.079.665.000	83.319.449.397	74,34	km	22,9	22,9	100
407	'05	Memperkuat Infrastruktur untuk Mendukung Pengembangan Ekonomi dan Pelayanan Dasar	'05.02-2023	Infrastruktur Ekonomi	'08	DJKA	467345	BALAI TEKNIK PERKERETAAPIAN KELAS I MEDAN	'04.08	GA	4641	RBA	'003	Peningkatan Jalur KA Lintas Kisaran - Rantauprapat Tahap I Segmen Kisaran - Mambangmuda	214.206.358.000	214.206.354.830	100,00	km	64,44	64,44	100
408	'05	Memperkuat Infrastruktur untuk Mendukung Pengembangan Ekonomi dan Pelayanan Dasar	'05.02-2023	Infrastruktur Ekonomi	'08	DJKA	467345	BALAI TEKNIK PERKERETAAPIAN KELAS I MEDAN	'04.08	GA	4641	RBA	'036	Pekerjaan Utilitas dan Penyempurnaan lintas Bandar Tinggi-Kuala Tanjung	36.118.148.000	30.792.715.600	85,26	km	13,6	13,6	100
409	'05	Memperkuat Infrastruktur untuk Mendukung Pengembangan Ekonomi dan Pelayanan Dasar	'05.03-2023	Infrastruktur Perkotaan	'08	DJKA	467345	BALAI TEKNIK PERKERETAAPIAN KELAS I MEDAN	'04.08	GA	4643	RBA	'012	Pembangunan Jalur KA Antara Medan-Binjai	519.759.594.000	457.589.650.361	88,04	km	6,8	6,8	100
410	'05	Memperkuat Infrastruktur untuk Mendukung Pengembangan Ekonomi dan Pelayanan Dasar	'05.02-2023	Infrastruktur Ekonomi	'08	DJKA	467364	BALAI TEKNIK PERKERETAAPIAN KELAS II PALEMBANG	'04.08	GA	4642	RDA	'002	Penanganan Daerah Rawan dan Jembatan Lintas Prabumulih -Tarahan	90.000.000.000	78.665.033.613	87,41	km	1	22,7	100
411	'05	Memperkuat Infrastruktur untuk Mendukung Pengembangan Ekonomi dan Pelayanan Dasar	'05.02-2023	Infrastruktur Ekonomi	'08	DJKA	467337	BALAI TEKNIK PERKERETAAPIAN KELAS I SURABAYA	'04.08	GA	4641	RBA	'038	Peningkatan Jalur KA lintas Surabaya - Banyuwangi Segmen Jember - Kalisat	77.218.960.000	69.673.430.550	90,23	km	17,2	17,2	100
412	'05	Memperkuat Infrastruktur untuk Mendukung Pengembangan Ekonomi dan Pelayanan Dasar	'05.02-2023	Infrastruktur Ekonomi	'08	DJKA	467337	BALAI TEKNIK PERKERETAAPIAN KELAS I SURABAYA	'04.08	GA	4641	RBA	'012	Pembangunan Jalur Ganda KA Mojokerto - Sepanjang	404.150.796.000	388.665.212.000	96,17	km	33	33	100
413	'05	Memperkuat Infrastruktur untuk Mendukung Pengembangan Ekonomi dan Pelayanan Dasar	'05.02-2023	Infrastruktur Ekonomi	'08	DJKA	467345	BALAI TEKNIK PERKERETAAPIAN KELAS I MEDAN	'04.08	GA	4643	RBA	'015	Pembangunan Jalur KA Segmen Krueng Geukueh - Paloh	31.492.443.000	31.492.443.000	100,00	km	8	8	100
414	'05	Memperkuat Infrastruktur untuk Mendukung Pengembangan Ekonomi dan Pelayanan Dasar	'05.02-2023	Infrastruktur Ekonomi	'08	DJKA	467345	BALAI TEKNIK PERKERETAAPIAN KELAS I MEDAN	'04.08	GA	4643	RBA	'030	Pembangunan KA Trans Sumatera Besitang - Langsa	20.538.777.000	-	-	km	35	0	0
415	'05	Memperkuat Infrastruktur untuk Mendukung Pengembangan Ekonomi dan Pelayanan Dasar	'05.02-2023	Infrastruktur Ekonomi	'08	DJKA	467484	PENGEMBANGAN, PENINGKATAN DAN PERAWATAN PRASARANA PERKERETAAPIAN	'04.08	GA	4643	RBA	'023	Pengadaan Rel dan Wesel R.54	180.628.310.000	179.151.636.200	99,18	km	92,2	92,2	100
416	'05	Memperkuat Infrastruktur untuk Mendukung Pengembangan Ekonomi dan Pelayanan Dasar	'05.03-2023	Infrastruktur Perkotaan	'08	DJKA	467484	PENGEMBANGAN, PENINGKATAN DAN PERAWATAN PRASARANA PERKERETAAPIAN	'04.08	GA	4643	RBA	'019	Surabaya Regional Railway Line (Phase I)	100.000.000	-	-	Paket	1	1	100
417	'05	Memperkuat Infrastruktur untuk Mendukung Pengembangan Ekonomi dan Pelayanan Dasar	'05.03-2023	Infrastruktur Perkotaan	'08	DJKA	467484	PENGEMBANGAN, PENINGKATAN DAN PERAWATAN PRASARANA PERKERETAAPIAN	'04.08	GA	4643	PBF	'002	Engineering Services Of Jakarta Mass Rapid Transit East - West Line Project Phase I Stage II	100.000.000	-	-	Rekomendasi Kebijakan	1	1	100
418	'05	Memperkuat Infrastruktur untuk Mendukung Pengembangan Ekonomi dan Pelayanan Dasar	'05.03-2023	Infrastruktur Perkotaan	'08	DJKA	467484	PENGEMBANGAN, PENINGKATAN DAN PERAWATAN PRASARANA PERKERETAAPIAN	'04.08	GA	4643	PBF	'001	Engineering Services For Jakarta Mass Rapid Transit East-West Line Project Phase I Stage I	36.996.000.000	32.909.486.334	88,95	Rekomendasi Kebijakan	1	1	100
419	'05	Memperkuat Infrastruktur untuk Mendukung Pengembangan Ekonomi dan Pelayanan Dasar	'05.02-2023	Infrastruktur Ekonomi	'08	DJKA	467484	PENGEMBANGAN, PENINGKATAN DAN PERAWATAN PRASARANA PERKERETAAPIAN	'04.08	GA	4642	RDA	'001	Perawatan dan Pengoperasian Prasarana Perkeretaapian (IMO)	500.000.000.000	500.000.000.000	100,00	Paket	1	1	100
420	'05	Memperkuat Infrastruktur untuk Mendukung Pengembangan Ekonomi dan Pelayanan Dasar	'05.01-2023	Infrastruktur Pelayanan Dasar	'05	DJPU	466272	KANTOR UPBU MOZES KILANGIN	'04.08	GA	4646	RAD	'004	Pemenuhan Standar Keselamatan Penerbangan (Tambahan SBPA)	15.550.000.000	15.530.214.000	99,87	Unit	1	1	100
421	'05	Memperkuat Infrastruktur untuk Mendukung Pengembangan Ekonomi dan Pelayanan Dasar	'05.02-2023	Infrastruktur Ekonomi	'05	DJPU	466272	KANTOR UPBU MOZES KILANGIN	'04.08	GA	4645	RBE	'025	Pengembangan Bandar Udara Mozes Kilangin-Timika, Papua	80.047.238.000	79.818.348.430	99,71	unit	1	1	100
422	'05	Memperkuat Infrastruktur untuk Mendukung Pengembangan Ekonomi dan Pelayanan Dasar	'05.02-2023	Infrastruktur Ekonomi	'05	DJPU	466272	KANTOR UPBU MOZES KILANGIN	'04.08	GA	1960	QAH	'006	Angkutan Kargo Perintis (MP)	24.209.313.000	24.185.080.921	99,90	layanan	9	9	100
423	'05	Memperkuat Infrastruktur untuk Mendukung Pengembangan Ekonomi dan Pelayanan Dasar	'05.02-2023	Infrastruktur Ekonomi	'05	DJPU	466272	KANTOR UPBU MOZES KILANGIN	'04.08	GA	1960	QAH	'005	Subsidi Operasi Angkutan Udara Kargo (MP)	12.115.201.000	12.114.903.706	100,00	layanan	1	1	100
424	'05	Memperkuat Infrastruktur untuk Mendukung Pengembangan Ekonomi dan Pelayanan Dasar	'05.02-2023	Infrastruktur Ekonomi	'05	DJPU	466272	KANTOR UPBU MOZES KILANGIN	'04.08	GA	1960	QAH	'002	Angkutan BBM Angkutan Udara Perintis	592.969.000	576.480.199	97,22	layanan	1	1	100
425	'05	Memperkuat Infrastruktur untuk Mendukung Pengembangan Ekonomi dan Pelayanan Dasar	'05.02-2023	Infrastruktur Ekonomi	'05	DJPU	466272	KANTOR UPBU MOZES KILANGIN	'04.08	GA	1960	QAH	'001	Angkutan Udara Perintis	46.879.569.000	46.878.078.342	100,00	layanan	28	28	100
426	'05	Memperkuat Infrastruktur untuk Mendukung Pengembangan Ekonomi dan Pelayanan Dasar	'05.03-2023	Infrastruktur Perkotaan	'08	DJKA	467484	PENGEMBANGAN, PENINGKATAN DAN PERAWATAN PRASARANA PERKERETAAPIAN	'04.08	GA	4641	RBA	'035	Jabodetabek Railway Capacity Enhancement Phase I	13.476.383.000	11.935.320.485	88,56	Paket	1	1	100
427	'05	Memperkuat Infrastruktur untuk Mendukung Pengembangan Ekonomi dan Pelayanan Dasar	'05.03-2023	Infrastruktur Perkotaan	'08	DJKA	467484	PENGEMBANGAN, PENINGKATAN DAN PERAWATAN PRASARANA PERKERETAAPIAN	'04.08	GA	4641	RBA	'022	Peningkatan Fasilitas Operasi Perkeretaapian pada lintas Jatinegara - Bogor dan Manggarai - Jakarta Kota	210.000.000.000	170.093.857.300	81,00	km	77	77	100
428	'05	Memperkuat Infrastruktur untuk Mendukung Pengembangan Ekonomi dan Pelayanan Dasar	'05.02-2023	Infrastruktur Ekonomi	'08	DJKA	467484	PENGEMBANGAN, PENINGKATAN DAN PERAWATAN PRASARANA PERKERETAAPIAN	'04.08	GA	4641	RBA	'048	Peningkatan Jalur KA Lintas Cikampek - Cirebon Segmen Kertasemaya - Arjawinangun	25.909.000.000	7.393.536.600	28,54	km	14,7	14,7	100
429	'05	Memperkuat Infrastruktur untuk Mendukung Pengembangan Ekonomi dan Pelayanan Dasar	'05.02-2023	Infrastruktur Ekonomi	'08	DJKA	467005	BALAI PENGELOLA KERETA API RINGAN SUMATERA SELATAN	'04.08	GA	4641	QAH	'007	Penyelenggaraan Layanan Perintis LRT Sumatera Selatan	92.639.728.000	92.408.553.691	99,75	layanan	1	1	100
430	'05	Memperkuat Infrastruktur untuk Mendukung Pengembangan Ekonomi dan Pelayanan Dasar	'05.02-2023	Infrastruktur Ekonomi	'08	DJKA	467373	BALAI PERAWATAN PERKERETAAPIAN	'04.08	GA	4642	RCK	'001	Pembangunan Fasilitas Balai Perawatan Perkeretaapian Tahap II	71.820.832.000	71.820.832.000	100,00	Paket	1	1	100
431	'05	Memperkuat Infrastruktur untuk Mendukung Pengembangan Ekonomi dan Pelayanan Dasar	'05.02-2023	Infrastruktur Ekonomi	'08	DJKA	467321	BALAI TEKNIK PERKERETAAPIAN KELAS I SEMARANG	'04.08	GA	4641	QAH	'009	Penyelenggaraan Layanan Kereta Api Perintis lintas Purwosari - Wonogiri	9.300.000.000	8.225.817.966	88,45	layanan	1	1	100
432	'05	Memperkuat Infrastruktur untuk Mendukung Pengembangan Ekonomi dan Pelayanan Dasar	'05.02-2023	Infrastruktur Ekonomi	'08	DJKA	467321	BALAI TEKNIK PERKERETAAPIAN KELAS I SEMARANG	'04.08	GA	4641	RBA	'008	Pembangunan Jalur Ganda KA antara Solo - Semarang Tahap I Segmen Solo Balapan - Kalioso	331.165.716.000	167.827.935.534	50,68	km	3,4	3,4	50,77
433	'05	Memperkuat Infrastruktur untuk Mendukung Pengembangan Ekonomi dan Pelayanan Dasar	'05.02-2023	Infrastruktur Ekonomi	'05	DJPU	466250	KANTOR UPBU POGOGUL	'04.08	GA	4645	RBE	'010	Pembangunan Bandar Udara Pohuwato	270.298.543.000	263.851.313.955	97,61	unit	1	1	100
434	'05	Memperkuat Infrastruktur untuk Mendukung Pengembangan Ekonomi dan Pelayanan Dasar	'05.02-2023	Infrastruktur Ekonomi	'08	DJKA	467321	BALAI TEKNIK PERKERETAAPIAN KELAS I SEMARANG	'04.08	GA	4641	RBA	'025	Pembangunan Jalur KA Elevated antara Solo Balapan - Kadipiro	234.649.059.000	232.299.072.191	99,00	km	2,3	2,3	99
435	'05	Memperkuat Infrastruktur untuk Mendukung Pengembangan Ekonomi dan Pelayanan Dasar	'05.02-2023	Infrastruktur Ekonomi	'08	DJKA	467321	BALAI TEKNIK PERKERETAAPIAN KELAS I SEMARANG	'04.08	GA	4641	RBA	'042	Peningkatan Sistem Persinyalan dan Telekomunikasi Lintas Cirebon - Kroya segmen Prupuk - Purwokerto	63.241.392.000	576.087.000	0,91	km	56,6	0,314	0,55
436	'05	Memperkuat Infrastruktur untuk Mendukung Pengembangan Ekonomi dan Pelayanan Dasar	'05.02-2023	Infrastruktur Ekonomi	'08	DJKA	467321	BALAI TEKNIK PERKERETAAPIAN KELAS I SEMARANG	'04.08	GA	4641	RBA	'043	Peningkatan Jalur KA antara Maos - Cilacap	88.345.947.000	88.345.947.000	100,00	km	21	21	100

No	KODE PN	URAIAN PN	KODE PROGRAM PRIORITAS	URAIAN PROGRAM PRIORITAS	KODE ES1	NAMA ES1	KODE SATKER	NAMA_SATKER	KODE FUNGSI	KODE PROGRAM	KODE KEGIATAN	KODE KRO	KODE RO	URAIAN RO	PAGU BELANJA	REALISASI	% REALISASI	SATUAN	TARGET OUTPUT	REALISASI OUTPUT	% CO
437	'05	Memperkuat Infrastruktur untuk Mendukung Pengembangan Ekonomi dan Pelayanan Dasar	'05.02-2023	Infrastruktur Ekonomi	'08	DJKA	467321	BALAI TEKNIK PERKERETAAPIAN KELAS I SEMARANG	'04.08	GA	4641	RBA	'044	Peningkatan Sistem Persinyalan dan Telekomunikasi Lintas Cirebon - Semarang segmen Tegal - Pekalongan	94.111.867.000	-	-	km	60,2	0	0
438	'05	Memperkuat Infrastruktur untuk Mendukung Pengembangan Ekonomi dan Pelayanan Dasar	'05.02-2023	Infrastruktur Ekonomi	'08	DJKA	467321	BALAI TEKNIK PERKERETAAPIAN KELAS I SEMARANG	'04.08	GA	4641	RBA	'045	Peningkatan Jalur KA lintas Solo - Wonogiri	92.000.000.000	82.787.288.004	89,99	km	32	32	89,99
439	'05	Memperkuat Infrastruktur untuk Mendukung Pengembangan Ekonomi dan Pelayanan Dasar	'05.02-2023	Infrastruktur Ekonomi	'08	DJKA	467321	BALAI TEKNIK PERKERETAAPIAN KELAS I SEMARANG	'04.08	GA	4643	RBA	'016	Reaktivasi Jalur Kereta Api Antara Stasiun Semarang Tawang - Pelabuhan Tanjung Mas	23.311.476.000	22.481.119.000	96,44	km	1	1	96,44
440	'05	Memperkuat Infrastruktur untuk Mendukung Pengembangan Ekonomi dan Pelayanan Dasar	'05.02-2023	Infrastruktur Ekonomi	'08	DJKA	467309	BALAI TEKNIK PERKERETAAPIAN KELAS I JAKARTA	'04.08	GA	4641	RBA	'037	Peningkatan Stasiun Rangkasbitung	68.394.882.000	64.910.076.017	94,90	Unit	1	1	100
441	'05	Memperkuat Infrastruktur untuk Mendukung Pengembangan Ekonomi dan Pelayanan Dasar	'05.03-2023	Infrastruktur Perkotaan	'08	DJKA	467309	BALAI TEKNIK PERKERETAAPIAN KELAS I JAKARTA	'04.08	GA	4641	RBA	'046	Peningkatan Sistem Elektrifikasi Perkeretaapian di Jabodetabek	149.371.813.000	69.860.112.263	46,77	Paket	2	2	100
442	'05	Memperkuat Infrastruktur untuk Mendukung Pengembangan Ekonomi dan Pelayanan Dasar	'05.03-2023	Infrastruktur Perkotaan	'08	DJKA	467309	BALAI TEKNIK PERKERETAAPIAN KELAS I JAKARTA	'04.08	GA	4641	RBA	'049	Peningkatan Jalur KA dan Fasilitas Operasi Jakarta Kota - Tanjung Priok	25.484.026.000	-	-	km	1	0,1	99
443	'05	Memperkuat Infrastruktur untuk Mendukung Pengembangan Ekonomi dan Pelayanan Dasar	'05.02-2023	Infrastruktur Ekonomi	'08	DJKA	467309	BALAI TEKNIK PERKERETAAPIAN KELAS I JAKARTA	'04.08	GA	4641	RBA	'078	Peningkatan Stasiun Tanah Abang Tahap I	150.000.000.000	1.120.350.000	0,75	Unit	1	0,99	99
444	'05	Memperkuat Infrastruktur untuk Mendukung Pengembangan Ekonomi dan Pelayanan Dasar	'05.03-2023	Infrastruktur Perkotaan	'08	DJKA	467309	BALAI TEKNIK PERKERETAAPIAN KELAS I JAKARTA	'04.08	GA	4643	RBA	'002	Paket A (Pembangunan Fasilitas Perkeretaapian untuk Manggarai s/d Jatinegara) (Tahap II)	256.653.970.000	247.291.497.090	96,35	km	4	4	100
445	'05	Memperkuat Infrastruktur untuk Mendukung Pengembangan Ekonomi dan Pelayanan Dasar	'05.02-2023	Infrastruktur Ekonomi	'08	DJKA	467309	BALAI TEKNIK PERKERETAAPIAN KELAS I JAKARTA	'04.08	GA	4643	RBA	'008	Penertiban Lahan Jalur KA lintas Rangkasbitung - Labuan	5.000.000.000	1.986.852.613	39,74	km	4	4	100
446	'05	Memperkuat Infrastruktur untuk Mendukung Pengembangan Ekonomi dan Pelayanan Dasar	'05.03-2023	Infrastruktur Perkotaan	'08	DJKA	467309	BALAI TEKNIK PERKERETAAPIAN KELAS I JAKARTA	'04.08	GA	4643	RBA	'031	Pembangunan Fasilitas Perkeretaapian untuk Manggarai - Jatinegara (Paket A Tahap III Stage I)	105.219.174.000	1.847.457.150	1,76	km	1	0,99	99
447	'05	Memperkuat Infrastruktur untuk Mendukung Pengembangan Ekonomi dan Pelayanan Dasar	'05.02-2023	Infrastruktur Ekonomi	'08	DJKA	467352	BALAI TEKNIK PERKERETAAPIAN KELAS II PADANG	'04.08	GA	4641	RBA	'018	Peningkatan Jalur KA Lintas Padang-Pariaman	17.370.032.000	16.546.940.000	95,26	km	53,5	53,5	95,26
448	'05	Memperkuat Infrastruktur untuk Mendukung Pengembangan Ekonomi dan Pelayanan Dasar	'05.02-2023	Infrastruktur Ekonomi	'08	DJKA	467352	BALAI TEKNIK PERKERETAAPIAN KELAS II PADANG	'04.08	GA	4641	RBA	'004	Peningkatan Jalur KA Lintas Padang - Bukit Putus - Pauh Lima	139.604.069.000	139.604.063.767	100,00	km	5,16	5,16	100
449	'05	Memperkuat Infrastruktur untuk Mendukung Pengembangan Ekonomi dan Pelayanan Dasar	'05.03-2023	Infrastruktur Perkotaan	'08	DJKA	467515	BALAI TEKNIK PERKERETAAPIAN KELAS I BANDUNG	'04.08	GA	4641	RBA	'005	Pembangunan Jalur Ganda KA antara Kiaracondong - Cicalengka Tahap 2 Segmen Kiaracondong - Gedebage dan Segmen Haurpugur - Cicalengka	207.179.548.000	207.179.541.008	100,00	km	9,3	9,3	100
450	'05	Memperkuat Infrastruktur untuk Mendukung Pengembangan Ekonomi dan Pelayanan Dasar	'05.02-2023	Infrastruktur Ekonomi	'08	DJKA	467515	BALAI TEKNIK PERKERETAAPIAN KELAS I BANDUNG	'04.08	GA	4641	RBA	'011	Pembangunan Jalur Ganda KA Bogor - Sukabumi Lintas Bogor - Yogyakarta	428.317.941.000	355.518.052.777	83,00	km	1	1	88
451	'05	Memperkuat Infrastruktur untuk Mendukung Pengembangan Ekonomi dan Pelayanan Dasar	'05.02-2023	Infrastruktur Ekonomi	'08	DJKA	467515	BALAI TEKNIK PERKERETAAPIAN KELAS I BANDUNG	'04.08	GA	4641	RBA	'041	Pembangunan Prasarana Perkeretaapian Pada Jalur Ganda KA antara Padalarang - Bandung Lintas Bogor - Yogyakarta	238.100.464.000	222.771.078.658	93,56	Paket	1	1	98,56
452	'05	Memperkuat Infrastruktur untuk Mendukung Pengembangan Ekonomi dan Pelayanan Dasar	'05.02-2023	Infrastruktur Ekonomi	'08	DJKA	467515	BALAI TEKNIK PERKERETAAPIAN KELAS I BANDUNG	'04.08	GA	4641	RBA	'080	Pembangunan Prasarana Perkeretaapian pada Jalur Ganda KA Segmen Padalarang - Bandung Lintas Bogor - Yogyakarta Tahap II	12.629.968.000	-	-	Paket	1	0	0
453	'05	Memperkuat Infrastruktur untuk Mendukung Pengembangan Ekonomi dan Pelayanan Dasar	'05.02-2023	Infrastruktur Ekonomi	'08	DJKA	467352	BALAI TEKNIK PERKERETAAPIAN KELAS II PADANG	'04.08	GA	4641	QAH	'004	Penyelenggaraan Layanan Kereta Api Perintis lintas Lubuk Alung - Kayu Tanam	14.400.000.000	14.400.000.000	100,00	layanan	1	1	100
454	'05	Memperkuat Infrastruktur untuk Mendukung Pengembangan Ekonomi dan Pelayanan Dasar	'05.02-2023	Infrastruktur Ekonomi	'05	DJPU	499531	KANTOR UPBU TRUNOJOYO	'04.08	GA	1960	QAH	'001	Angkutan Udara Perintis	11.466.223.000	11.464.446.001	99,98	layanan	4	4	100
455	'05	Memperkuat Infrastruktur untuk Mendukung Pengembangan Ekonomi dan Pelayanan Dasar	'05.02-2023	Infrastruktur Ekonomi	'05	DJPU	499531	KANTOR UPBU TRUNOJOYO	'04.08	GA	1960	QAH	'002	Angkutan BBM Angkutan Udara Perintis	533.777.000	532.027.000	99,67	layanan	440	440	100
456	'05	Memperkuat Infrastruktur untuk Mendukung Pengembangan Ekonomi dan Pelayanan Dasar	'05.02-2023	Infrastruktur Ekonomi	'05	DJPU	518138	KANTOR UPBU KEPI	'04.08	GA	4645	RBE	'014	Pengembangan Bandar Udara Kepi III - PN	9.945.934.000	9.945.933.951	100,00	unit	1	1	100
457	'05	Memperkuat Infrastruktur untuk Mendukung Pengembangan Ekonomi dan Pelayanan Dasar	'05.02-2023	Infrastruktur Ekonomi	'04	DJPL	521552	UNIT PENYELENGGARA PELABUHAN KUALA GAUNG	'04.08	GA	4660	RBD	'047	Pengembangan Fasilitas Pelabuhan Kuala Gaung	45.000.000.000	44.739.616.200	99,42	unit	1	1	100
458	'03	Meningkatkan Sumber Daya Manusia Berkualitas dan Berdaya Saing	'03.07-2023	Peningkatan Produktivitas dan Daya Saing	12	BPSDMP	517988	POLITEKNIK TRANSPORTASI SUNGAI, DANAU DAN PENYEBERANGAN PALEMBANG	10,06	DL	3996	RAA	'001	Sarana Penunjang Diklat Transportasi Darat (Prioritas Nasional)	12.043.055.000	12.019.080.000	99,80	Paket	1	1	100
459	'03	Meningkatkan Sumber Daya Manusia Berkualitas dan Berdaya Saing	'03.07-2023	Peningkatan Produktivitas dan Daya Saing	12	BPSDMP	517988	POLITEKNIK TRANSPORTASI SUNGAI, DANAU DAN PENYEBERANGAN PALEMBANG	10,06	DL	3996	SAB	'002	Diklat Pembentukan Non Reguler (mandiri) Transportasi Darat (Prioritas Nasional)	5.358.212.000	5.358.178.267	100,00	Orang	206	128	62,14
460	'03	Meningkatkan Sumber Daya Manusia Berkualitas dan Berdaya Saing	'03.07-2023	Peningkatan Produktivitas dan Daya Saing	12	BPSDMP	517988	POLITEKNIK TRANSPORTASI SUNGAI, DANAU DAN PENYEBERANGAN PALEMBANG	10,06	DL	3996	SAB	'003	Diklat Pembentukan Reguler (Pola Pembibitan) Transportasi Darat (Prioritas Nasional)	22.076.304.000	22.076.146.027	100,00	Orang	726	571	78,65
461	'05	Memperkuat Infrastruktur untuk Mendukung Pengembangan Ekonomi dan Pelayanan Dasar	'05.01-2023	Infrastruktur Pelayanan Dasar	12	BPSDMP	517988	POLITEKNIK TRANSPORTASI SUNGAI, DANAU DAN PENYEBERANGAN PALEMBANG	10,06	DL	3996	SCB	'004	Diklat Pemberdayaan Masyarakat bidang Transportasi Darat (Prioritas Nasional)	1.440.000.000	1.439.974.590	100,00	Orang	480	480	100
462	'05	Memperkuat Infrastruktur untuk Mendukung Pengembangan Ekonomi dan Pelayanan Dasar	'05.02-2023	Infrastruktur Ekonomi	'04	DJPL	521417	UNIT PENYELENGGARA PELABUHAN C A L A N G	'04.08	GA	4659	QAH	'001	Layanan Angkutan Laut Perintis Prioritas Nasional (PEN)	10.412.095.000	10.397.988.658	99,86	layanan	1	1	100
463	'05	Memperkuat Infrastruktur untuk Mendukung Pengembangan Ekonomi dan Pelayanan Dasar	'05.02-2023	Infrastruktur Ekonomi	'04	DJPL	522582	KANTOR KESYAHBANDARAN DAN OTORITAS PELABUHAN KUPANG	'04.08	GA	4659	QAH	'001	Layanan Angkutan Laut Perintis Prioritas Nasional (PEN)	24.144.392.000	24.101.139.435	99,82	layanan	2	2	100
464	'05	Memperkuat Infrastruktur untuk Mendukung Pengembangan Ekonomi dan Pelayanan Dasar	'05.02-2023	Infrastruktur Ekonomi	'04	DJPL	521705	UNIT PENYELENGGARA PELABUHAN KENDAWANGAN	'04.08	GA	4660	RBD	'032	Pengembangan Pelabuhan Kendawangan	42.200.000.000	42.174.534.700	99,94	unit	1	1	99,94
465	'05	Memperkuat Infrastruktur untuk Mendukung Pengembangan Ekonomi dan Pelayanan Dasar	'05.02-2023	Infrastruktur Ekonomi	'05	DJPU	521992	KANTOR UPBU KUABANG	'04.08	GA	4645	RBE	'018	Pengembangan Bandar Udara Kuabang Kao - PN	5.172.096.000	4.741.359.335	91,67	unit	1	1	99,89
466	'05	Memperkuat Infrastruktur untuk Mendukung Pengembangan Ekonomi dan Pelayanan Dasar	'05.02-2023	Infrastruktur Ekonomi	'04	DJPL	521768	UNIT PENYELENGGARA PELABUHAN TILAMUTA	'04.08	GA	4659	QAH	'001	Layanan Angkutan Laut Perintis Prioritas Nasional (PEN)	13.411.850.000	13.411.849.690	100,00	layanan	1	1	100
467	'05	Memperkuat Infrastruktur untuk Mendukung Pengembangan Ekonomi dan Pelayanan Dasar	'05.02-2023	Infrastruktur Ekonomi	'04	DJPL	521768	UNIT PENYELENGGARA PELABUHAN TILAMUTA	'04.08	GA	4660	RBD	'035	Pembangunan Pelabuhan Tilamuta	51.000.000.000	50.747.172.382	99,50	unit	1	1	100
468	'05	Memperkuat Infrastruktur untuk Mendukung Pengembangan Ekonomi dan Pelayanan Dasar	'05.02-2023	Infrastruktur Ekonomi	'04	DJPL	521789	UNIT PENYELENGGARA PELABUHAN PAGIMANA	'04.08	GA	4659	QAH	'001	Layanan Angkutan Laut Perintis Prioritas Nasional (PEN)	7.674.158.000	7.656.401.469	99,77	layanan	1	1	100
469	'05	Memperkuat Infrastruktur untuk Mendukung Pengembangan Ekonomi dan Pelayanan Dasar	'05.01-2023	Infrastruktur Pelayanan Dasar	'05	DJPU	512802	KANTOR OTORITAS BANDAR UDARA WILAYAH I	'04.08	GA	4646	QIF	'001	Pelaksanaan Kegiatan Keamanan dan Keselamatan Penerbangan (tambahan SBPA)	2.943.916.000	2.943.633.892	99,99	Layanan	1	1	100
470	'03	Meningkatkan Sumber Daya Manusia Berkualitas dan Berdaya Saing	'03.07-2023	Peningkatan Produktivitas dan Daya Saing	12	BPSDMP	526200	POLITEKNIK PENERBANGAN PALEMBANG	10,06	DL	3996	RBJ	'003	Prasarana Penunjang Diklat Transportasi Udara (Prioritas Nasional)	8.004.554.000	7.991.029.500	99,83	unit	1	1	100
471	'03	Meningkatkan Sumber Daya Manusia Berkualitas dan Berdaya Saing	'03.07-2023	Peningkatan Produktivitas dan Daya Saing	12	BPSDMP	526200	POLITEKNIK PENERBANGAN PALEMBANG	10,06	DL	3996	SAB	'008	Diklat Pembentukan Non Reguler (mandiri) Transportasi Udara (Prioritas Nasional)	1.673.939.000	3.345.496.256	199,86	Orang	96	38	100
472	'03	Meningkatkan Sumber Daya Manusia Berkualitas dan Berdaya Saing	'03.07-2023	Peningkatan Produktivitas dan Daya Saing	12	BPSDMP	526200	POLITEKNIK PENERBANGAN PALEMBANG	10,06	DL	3996	SAB	'009	Diklat Pembentukan Reguler (Pola Pembibitan) Transportasi Udara (Prioritas Nasional)	11.891.793.000	17.010.297.426	143,04	Orang	360	257	100
473	'05	Memperkuat Infrastruktur untuk Mendukung Pengembangan Ekonomi dan Pelayanan Dasar	'05.01-2023	Infrastruktur Pelayanan Dasar	12	BPSDMP	526200	POLITEKNIK PENERBANGAN PALEMBANG	10,06	DL	3996	SCB	'006	Diklat Pemberdayaan Masyarakat bidang Transportasi Udara (Prioritas Nasional)	3.150.000.000	3.149.033.510	99,97	Orang	900	900	100
474	'03	Meningkatkan Sumber Daya Manusia Berkualitas dan Berdaya Saing	'03.07-2023	Peningkatan Produktivitas dan Daya Saing	12	BPSDMP	526195	POLITEKNIK PENERBANGAN MEDAN	10,06	DL	3996	SAB	'008	Diklat Pembentukan Non Reguler (mandiri) Transportasi Udara (Prioritas Nasional)	77.960.000	124.887.070	160,19	Orang	4	4	100
475	'03	Meningkatkan Sumber Daya Manusia Berkualitas dan Berdaya Saing	'03.07-2023	Peningkatan Produktivitas dan Daya Saing	12	BPSDMP	526195	POLITEKNIK PENERBANGAN MEDAN	10,06	DL	3996	SAB	'009	Diklat Pembentukan Reguler (Pola Pembibitan) Transportasi Udara (Prioritas Nasional)	11.357.434.000	15.265.687.369	134,41	Orang	288	288	100
476	'05	Memperkuat Infrastruktur untuk Mendukung Pengembangan Ekonomi dan Pelayanan Dasar	'05.01-2023	Infrastruktur Pelayanan Dasar	12	BPSDMP	526195	POLITEKNIK PENERBANGAN MEDAN	10,06	DL	3996	SCB	'006	Diklat Pemberdayaan Masyarakat bidang Transportasi Udara (Prioritas Nasional)	3.430.000.000	3.429.948.702	100,00	Orang	980	1080	100
477	'03	Meningkatkan Sumber Daya Manusia Berkualitas dan Berdaya Saing	'03.07-2023	Peningkatan Produktivitas dan Daya Saing	12	BPSDMP	526181	POLITEKNIK PENERBANGAN SURABAYA	10,06	DL	3996	SAB	'009	Diklat Pembentukan Reguler (Pola Pembibitan) Transportasi Udara (Prioritas Nasional)	21.071.704.000	21.045.021.819	99,87	Orang	475	475	100

No	KODE PN	URAIAN PN	KODE PROGRAM PRIORITAS	URAIAN PROGRAM PRIORITAS	KODE ES1	NAMA ES1	KODE SATKER	NAMA_SATKER	KODE FUNGSI	KODE PROGRAM	KODE KEGIATAN	KODE KRO	KODE RO	URAIAN RO	PAGU BELANJA	REALISASI	% REALISASI	SATUAN	TARGET OUTPUT	REALISASI OUTPUT	% CO
478	'05	Memperkuat Infrastruktur untuk Mendukung Pengembangan Ekonomi dan Pelayanan Dasar	'05.01-2023	Infrastruktur Pelayanan Dasar	12	BPSDMP	526181	POLITEKNIK PENERBANGAN SURABAYA	10,06	DL	3996	SCB	'006	Diklat Pemberdayaan Masyarakat bidang Transportasi Udara (Prioritas Nasional)	3.500.000.000	3.496.101.197	99,89	Orang	1000	1000	100
479	'03	Meningkatkan Sumber Daya Manusia Berkualitas dan Berdaya Saing	'03.07-2023	Peningkatan Produktivitas dan Daya Saing	12	BPSDMP	526181	POLITEKNIK PENERBANGAN SURABAYA	10,06	DL	3996	SAB	'007	Diklat Pembentukan Reguler (non Pola Pembibitan) Transportasi Udara (Prioritas Nasional)	2.230.844.000	2.229.214.861	99,93	Orang	73	73	100
480	'03	Meningkatkan Sumber Daya Manusia Berkualitas dan Berdaya Saing	'03.07-2023	Peningkatan Produktivitas dan Daya Saing	12	BPSDMP	526181	POLITEKNIK PENERBANGAN SURABAYA	10,06	DL	3996	SAB	'008	Diklat Pembentukan Non Reguler (mandiri) Transportasi Udara (Prioritas Nasional)	6.505.292.000	6.503.233.895	99,97	Orang	203	203	100
481	'03	Meningkatkan Sumber Daya Manusia Berkualitas dan Berdaya Saing	'03.07-2023	Peningkatan Produktivitas dan Daya Saing	12	BPSDMP	526221	POLITEKNIK PENERBANGAN JAYAPURA	10,06	DL	3996	RAA	'003	Sarana Penunjang Diklat Transportasi Udara (Prioritas Nasional)	9.060.480.000	9.057.705.171	99,97	Paket	1	1	99,97
482	'03	Meningkatkan Sumber Daya Manusia Berkualitas dan Berdaya Saing	'03.07-2023	Peningkatan Produktivitas dan Daya Saing	12	BPSDMP	526221	POLITEKNIK PENERBANGAN JAYAPURA	10,06	DL	3996	RBJ	'003	Prasarana Penunjang Diklat Transportasi Udara (Prioritas Nasional)	39.206.103.000	39.204.352.263	100,00	unit	3	3	100
483	'03	Meningkatkan Sumber Daya Manusia Berkualitas dan Berdaya Saing	'03.07-2023	Peningkatan Produktivitas dan Daya Saing	12	BPSDMP	526221	POLITEKNIK PENERBANGAN JAYAPURA	10,06	DL	3996	SAB	'008	Diklat Pembentukan Non Reguler (mandiri) Transportasi Udara (Prioritas Nasional)	1.228.005.000	1.223.017.640	99,59	Orang	44	70	99,59
484	'03	Meningkatkan Sumber Daya Manusia Berkualitas dan Berdaya Saing	'03.07-2023	Peningkatan Produktivitas dan Daya Saing	12	BPSDMP	526221	POLITEKNIK PENERBANGAN JAYAPURA	10,06	DL	3996	SAB	'009	Diklat Pembentukan Reguler (Pola Pembibitan) Transportasi Udara (Prioritas Nasional)	11.125.550.000	11.053.685.298	99,35	Orang	240	193	99,35
485	'05	Memperkuat Infrastruktur untuk Mendukung Pengembangan Ekonomi dan Pelayanan Dasar	'05.01-2023	Infrastruktur Pelayanan Dasar	12	BPSDMP	526221	POLITEKNIK PENERBANGAN JAYAPURA	10,06	DL	3996	SCB	'006	Diklat Pemberdayaan Masyarakat bidang Transportasi Udara (Prioritas Nasional)	2.363.128.000	2.361.461.684	99,93	Orang	940	940	99,93
486	'03	Meningkatkan Sumber Daya Manusia Berkualitas dan Berdaya Saing	'03.07-2023	Peningkatan Produktivitas dan Daya Saing	12	BPSDMP	526222	POLITEKNIK PERKERETAAPIAN INDONESIA MADIUN	10,06	DL	3996	RAA	'001	Sarana Penunjang Diklat Transportasi Darat (Prioritas Nasional)	39.261.241.000	39.255.747.541	99,99	Paket	1	1	100
487	'03	Meningkatkan Sumber Daya Manusia Berkualitas dan Berdaya Saing	'03.07-2023	Peningkatan Produktivitas dan Daya Saing	12	BPSDMP	526222	POLITEKNIK PERKERETAAPIAN INDONESIA MADIUN	10,06	DL	3996	SAB	'001	Diklat Pembentukan Reguler (non Pola Pembibitan) Transportasi Darat (Prioritas Nasional)	8.056.909.000	8.048.966.549	99,90	Orang	120	120	100
488	'03	Meningkatkan Sumber Daya Manusia Berkualitas dan Berdaya Saing	'03.07-2023	Peningkatan Produktivitas dan Daya Saing	12	BPSDMP	526222	POLITEKNIK PERKERETAAPIAN INDONESIA MADIUN	10,06	DL	3996	SAB	'002	Diklat Pembentukan Non Reguler (mandiri) Transportasi Darat (Prioritas Nasional)	7.354.960.000	6.609.507.923	89,86	Orang	192	259	100
489	'03	Meningkatkan Sumber Daya Manusia Berkualitas dan Berdaya Saing	'03.07-2023	Peningkatan Produktivitas dan Daya Saing	12	BPSDMP	526222	POLITEKNIK PERKERETAAPIAN INDONESIA MADIUN	10,06	DL	3996	SAB	'003	Diklat Pembentukan Reguler (Pola Pembibitan) Transportasi Darat (Prioritas Nasional)	12.156.622.000	12.156.606.796	100,00	Orang	504	480	95
490	'05	Memperkuat Infrastruktur untuk Mendukung Pengembangan Ekonomi dan Pelayanan Dasar	'05.01-2023	Infrastruktur Pelayanan Dasar	12	BPSDMP	526222	POLITEKNIK PERKERETAAPIAN INDONESIA MADIUN	10,06	DL	3996	SCB	'004	Diklat Pemberdayaan Masyarakat bidang Transportasi Darat (Prioritas Nasional)	3.574.827.000	3.574.711.459	100,00	Orang	2280	2363	100
491	'03	Meningkatkan Sumber Daya Manusia Berkualitas dan Berdaya Saing	'03.07-2023	Peningkatan Produktivitas dan Daya Saing	12	BPSDMP	526217	POLITEKNIK PENERBANGAN MAKASSAR	10,06	DL	3996	RAA	'003	Sarana Penunjang Diklat Transportasi Udara (Prioritas Nasional)	3.862.795.000	3.849.708.000	99,66	Paket	1	1	100
492	'03	Meningkatkan Sumber Daya Manusia Berkualitas dan Berdaya Saing	'03.07-2023	Peningkatan Produktivitas dan Daya Saing	12	BPSDMP	526217	POLITEKNIK PENERBANGAN MAKASSAR	10,06	DL	3996	SAB	'008	Diklat Pembentukan Non Reguler (mandiri) Transportasi Udara (Prioritas Nasional)	2.020.071.000	1.985.281.028	98,28	Orang	108	108	100
493	'03	Meningkatkan Sumber Daya Manusia Berkualitas dan Berdaya Saing	'03.07-2023	Peningkatan Produktivitas dan Daya Saing	12	BPSDMP	526217	POLITEKNIK PENERBANGAN MAKASSAR	10,06	DL	3996	SAB	'009	Diklat Pembentukan Reguler (Pola Pembibitan) Transportasi Udara (Prioritas Nasional)	14.624.225.000	14.589.476.763	99,76	Orang	335	335	100
494	'05	Memperkuat Infrastruktur untuk Mendukung Pengembangan Ekonomi dan Pelayanan Dasar	'05.01-2023	Infrastruktur Pelayanan Dasar	12	BPSDMP	526217	POLITEKNIK PENERBANGAN MAKASSAR	10,06	DL	3996	SCB	'006	Diklat Pemberdayaan Masyarakat bidang Transportasi Udara (Prioritas Nasional)	2.800.000.000	2.799.625.539	99,99	Orang	800	800	100
495	'03	Meningkatkan Sumber Daya Manusia Berkualitas dan Berdaya Saing	'03.07-2023	Peningkatan Produktivitas dan Daya Saing	12	BPSDMP	531954	POLITEKNIK PELAYARAN SURABAYA	10,06	DL	3996	RAA	'002	Sarana Penunjang Diklat Transportasi Laut (Prioritas Nasional)	22.500.000.000	22.496.920.000	99,99	Paket	461	461	100
496	'03	Meningkatkan Sumber Daya Manusia Berkualitas dan Berdaya Saing	'03.07-2023	Peningkatan Produktivitas dan Daya Saing	12	BPSDMP	531954	POLITEKNIK PELAYARAN SURABAYA	10,06	DL	3996	SAB	'004	Diklat Pembentukan Reguler (non Pola Pembibitan) Transportasi Laut (Prioritas Nasional)	44.155.797.000	44.146.775.909	99,98	Orang	576	576	100
497	'03	Meningkatkan Sumber Daya Manusia Berkualitas dan Berdaya Saing	'03.07-2023	Peningkatan Produktivitas dan Daya Saing	12	BPSDMP	531954	POLITEKNIK PELAYARAN SURABAYA	10,06	DL	3996	SAB	'005	Diklat Pembentukan Non Reguler (mandiri) Transportasi Laut (Prioritas Nasional)	15.469.352.000	15.467.419.795	99,99	Orang	815	815	100
498	'03	Meningkatkan Sumber Daya Manusia Berkualitas dan Berdaya Saing	'03.07-2023	Peningkatan Produktivitas dan Daya Saing	12	BPSDMP	531954	POLITEKNIK PELAYARAN SURABAYA	10,06	DL	3996	SAB	'006	Diklat Pembentukan Reguler (Pola Pembibitan) Transportasi Laut (Prioritas Nasional)	11.936.433.000	11.927.726.975	99,93	Orang	723	723	100
499	'05	Memperkuat Infrastruktur untuk Mendukung Pengembangan Ekonomi dan Pelayanan Dasar	'05.01-2023	Infrastruktur Pelayanan Dasar	12	BPSDMP	531954	POLITEKNIK PELAYARAN SURABAYA	10,06	DL	3996	SCB	'005	Diklat Pemberdayaan Masyarakat bidang Transportasi Laut(Prioritas Nasional)	16.893.321.000	16.891.284.666	99,99	Orang	9905	9905	100
500	'05	Memperkuat Infrastruktur untuk Mendukung Pengembangan Ekonomi dan Pelayanan Dasar	'05.02-2023	Infrastruktur Ekonomi	'05	DJPU	539028	KANTOR UPBU KAREL SADSUITUBUN	'04.08	GA	1960	QAH	'002	Angkutan BBM Angkutan Udara Perintis	3.981.355.000	3.980.319.860	99,97	layanan	1409	1409	99,97
501	'05	Memperkuat Infrastruktur untuk Mendukung Pengembangan Ekonomi dan Pelayanan Dasar	'05.02-2023	Infrastruktur Ekonomi	'05	DJPU	539028	KANTOR UPBU KAREL SADSUITUBUN	'04.08	GA	1960	QAH	'001	Angkutan Udara Perintis	26.423.537.000	26.423.536.161	100,00	layanan	9	9	100
502	'05	Memperkuat Infrastruktur untuk Mendukung Pengembangan Ekonomi dan Pelayanan Dasar	'05.02-2023	Infrastruktur Ekonomi	'05	DJPU	539011	KANTOR UPBU ANDI JEMMA	'04.08	GA	1960	QAH	'003	Angkutan Kargo Perintis	3.467.230.000	3.467.182.969	100,00	layanan	2	2	100
503	'05	Memperkuat Infrastruktur untuk Mendukung Pengembangan Ekonomi dan Pelayanan Dasar	'05.02-2023	Infrastruktur Ekonomi	'05	DJPU	539011	KANTOR UPBU ANDI JEMMA	'04.08	GA	1960	QAH	'004	Angkutan BBM untuk Kargo Perintis	450.660.000	450.609.500	99,99	layanan	230	230	100
504	'05	Memperkuat Infrastruktur untuk Mendukung Pengembangan Ekonomi dan Pelayanan Dasar	'05.02-2023	Infrastruktur Ekonomi	'05	DJPU	539011	KANTOR UPBU ANDI JEMMA	'04.08	GA	4645	RBE	'071	Pengembangan Bandar Udara Andijemma - PN	4.894.598.000	4.894.598.000	100,00	unit	1	1	100
505	'05	Memperkuat Infrastruktur untuk Mendukung Pengembangan Ekonomi dan Pelayanan Dasar	'05.02-2023	Infrastruktur Ekonomi	'05	DJPU	539011	KANTOR UPBU ANDI JEMMA	'04.08	GA	1960	QAH	'002	Angkutan BBM Angkutan Udara Perintis	714.840.000	714.780.000	99,99	layanan	370	370	100
506	'05	Memperkuat Infrastruktur untuk Mendukung Pengembangan Ekonomi dan Pelayanan Dasar	'05.02-2023	Infrastruktur Ekonomi	'05	DJPU	539011	KANTOR UPBU ANDI JEMMA	'04.08	GA	1960	QAH	'001	Angkutan Udara Perintis	5.597.489.000	5.596.921.893	99,99	layanan	5	5	100
507	'05	Memperkuat Infrastruktur untuk Mendukung Pengembangan Ekonomi dan Pelayanan Dasar	'05.02-2023	Infrastruktur Ekonomi	'05	DJPU	547924	KANTOR UPBU AEK GODANG	'04.08	GA	4645	RBE	'069	Pembangunan Bandar Udara Baru Mandailing Natal Tahap II-Sumatera Utara	259.940.590.000	248.720.932.403	95,68	unit	1	0,9	90
508	'05	Memperkuat Infrastruktur untuk Mendukung Pengembangan Ekonomi dan Pelayanan Dasar	'05.01-2023	Infrastruktur Pelayanan Dasar	'05	DJPU	559683	BADAN LAYANAN UMUM BALAI BESAR KALIBRASI FASILITAS PENERBANGAN	'04.08	GA	4646	RAD	'001	Pengadaan Pesawat Udara Medium Jet	289.335.069.000	287.831.961.492	99,48	Unit	1	1	100
509	'05	Memperkuat Infrastruktur untuk Mendukung Pengembangan Ekonomi dan Pelayanan Dasar	'05.02-2023	Infrastruktur Ekonomi	'04	DJPL	559506	UNIT PENYELENGGARA PELABUHAN CALABAI	'04.08	GA	4660	RBD	'048	Pengembangan Fasilitas Pelabuhan Calabai	60.000.000.000	59.977.756.600	99,96	unit	1	1	100
510	'05	Memperkuat Infrastruktur untuk Mendukung Pengembangan Ekonomi dan Pelayanan Dasar	'05.02-2023	Infrastruktur Ekonomi	'04	DJPL	559421	UNIT PENYELENGGARA PELABUHAN JAILOLO	'04.08	GA	4660	RBD	'036	Pengembangan Pelabuhan Jailolo	63.500.000.000	63.499.917.000	100,00	unit	1	1	100
511	'05	Memperkuat Infrastruktur untuk Mendukung Pengembangan Ekonomi dan Pelayanan Dasar	'05.02-2023	Infrastruktur Ekonomi	'04	DJPL	559421	UNIT PENYELENGGARA PELABUHAN JAILOLO	'04.08	GA	4660	RBD	'037	Pengembangan Pelabuhan Matui	66.587.285.000	66.587.285.000	100,00	unit	1	1	100
512	'05	Memperkuat Infrastruktur untuk Mendukung Pengembangan Ekonomi dan Pelayanan Dasar	'05.02-2023	Infrastruktur Ekonomi	'04	DJPL	559484	KANTOR UNIT PENYELENGGARA PELABUHAN BULA	'04.08	GA	4660	RBD	'052	Peningkatan Fasilitas Pelabuhan Bula	65.000.000.000	64.955.365.000	99,93	unit	1	0	99,93
513	'05	Memperkuat Infrastruktur untuk Mendukung Pengembangan Ekonomi dan Pelayanan Dasar	'05.02-2023	Infrastruktur Ekonomi	'04	DJPL	559400	UNIT PENYELENGGARA PELABUHAN KELAS II SOA-SIU	'04.08	GA	4660	RBD	'039	Pengembangan Pelabuhan Soa Sio	35.000.000.000	34.948.149.909	99,85	unit	1	1	100
514	'05	Memperkuat Infrastruktur untuk Mendukung Pengembangan Ekonomi dan Pelayanan Dasar	'05.02-2023	Infrastruktur Ekonomi	'04	DJPL	559463	UNIT PENYELENGGARA PELABUHAN WONRELI	'04.08	GA	4660	RBD	'051	Pengembangan Fasilitas Pelabuhan Moa	49.543.704.000	49.469.240.767	99,85	unit	1	2,6	100
515	'05	Memperkuat Infrastruktur untuk Mendukung Pengembangan Ekonomi dan Pelayanan Dasar	'05.02-2023	Infrastruktur Ekonomi	'04	DJPL	559311	UNIT PENYELENGGARA PELABUHAN SUNGAI NYAMUK	'04.08	GA	4660	RBD	'034	Pembangunan Pelabuhan Sungai Nyamuk	53.668.419.000	53.415.903.800	99,53	unit	1	1	100
516	'05	Memperkuat Infrastruktur untuk Mendukung Pengembangan Ekonomi dan Pelayanan Dasar	'05.02-2023	Infrastruktur Ekonomi	'05	DJPU	568636	KANTOR UPBU KUALA PEMBUANG	'04.08	GA	1960	QAH	'001	Angkutan Udara Perintis	9.362.353.000	6.250.511.941	66,76	layanan	5	5	100
517	'05	Memperkuat Infrastruktur untuk Mendukung Pengembangan Ekonomi dan Pelayanan Dasar	'05.02-2023	Infrastruktur Ekonomi	'05	DJPU	568615	KANTOR UPBU DEWA DARU	'04.08	GA	4645	RBE	'048	Pengembangan Bandar Udara Ngloram - PN	3.700.000.000	3.696.217.520	99,90	unit	4	4	100
518	'05	Memperkuat Infrastruktur untuk Mendukung Pengembangan Ekonomi dan Pelayanan Dasar	'05.02-2023	Infrastruktur Ekonomi	'05	DJPU	568615	KANTOR UPBU DEWA DARU	'04.08	GA	4645	RBE	'073	Pengembangan Bandar Udara Dewadaru - PN	1.657.811.000	1.657.810.174	100,00	unit	1	1	100
519	'05	Memperkuat Infrastruktur untuk Mendukung Pengembangan Ekonomi dan Pelayanan Dasar	'05.02-2023	Infrastruktur Ekonomi	'05	DJPU	568657	KANTOR UPBU UDARA YUVAI SEMARING	'04.08	GA	4645	RBE	'056	Pengembangan Bandar Udara Yuvai Semaring-Nunukan, Kalimantan Utara	25.000.000.000	24.999.928.000	100,00	unit	1	1	100
520	'05	Memperkuat Infrastruktur untuk Mendukung Pengembangan Ekonomi dan Pelayanan Dasar	'05.02-2023	Infrastruktur Ekonomi	'05	DJPU	568661	KANTOR UPBU NUNUKAN	'04.08	GA	4645	RBE	'065	Pengembangan Bandar Udara Nunukan - PN	7.852.479.000	7.839.350.899	99,83	unit	1	1	100

No	KODE PN	URAIAN PN	KODE PROGRAM PRIORITAS	URAIAN PROGRAM PRIORITAS	KODE ES1	NAMA ES1	KODE SATKER	NAMA_SATKER	KODE FUNGSI	KODE PROGRAM	KODE KEGIATAN	KODE KRO	KODE RO	URAIAN RO	PAGU BELANJA	REALISASI	% REALISASI	SATUAN	TARGET OUTPUT	REALISASI OUTPUT	% CO
521	'05	Memperkuat Infrastruktur untuk Mendukung Pengembangan Ekonomi dan Pelayanan Dasar	'05.02-2023	Infrastruktur Ekonomi	'05	DJPU	606364	KANTOR UPBU BABO	'04.08	GA	4645	RBE	'044	Pengembangan Bandar Udara Babo - PN	6.970.182.000	6.963.107.454	99,90	unit	11	11	99,9
522	'05	Memperkuat Infrastruktur untuk Mendukung Pengembangan Ekonomi dan Pelayanan Dasar	'05.02-2023	Infrastruktur Ekonomi	'05	DJPU	606343	KANTOR UPBU EWER	'04.08	GA	4645	RBE	'037	Pengembangan Bandar Udara Ewer-Asmat, Papua	69.214.622.000	69.214.620.241	100,00	unit	1	1	100
523	'05	Memperkuat Infrastruktur untuk Mendukung Pengembangan Ekonomi dan Pelayanan Dasar	'05.01-2023	Infrastruktur Pelayanan Dasar	11	BKT	634171	PUSAT KEBIJAKAN KESELAMATAN DAN KEAMANAN TRANSPORTASI	'04.08	GA	6891	PBF	'055	KA Kecepatan Tinggi Pulau Jawa (Jakarta-Semarang dan Jakarta-Bandung)	940.311.000	940.305.861	100,00	Rekomendasi Kebijakan	1	1	100
524	'05	Memperkuat Infrastruktur untuk Mendukung Pengembangan Ekonomi dan Pelayanan Dasar	'05.01-2023	Infrastruktur Pelayanan Dasar	11	BKT	634171	PUSAT KEBIJAKAN KESELAMATAN DAN KEAMANAN TRANSPORTASI	'04.08	GA	6891	PBF	'051	Sistem Transportasi Ibukota Nusantara	953.332.000	913.327.922	95,80	Rekomendasi Kebijakan	1	1	95,8
525	'05	Memperkuat Infrastruktur untuk Mendukung Pengembangan Ekonomi dan Pelayanan Dasar	'05.01-2023	Infrastruktur Pelayanan Dasar	11	BKT	634171	PUSAT KEBIJAKAN KESELAMATAN DAN KEAMANAN TRANSPORTASI	'04.08	GA	6891	PBF	'056	Sistem Angkutan Umum Massal Perkotaan di 6 Wilayah Metropolitan	419.067.000	419.058.475	100,00	Rekomendasi Kebijakan	1	1	100
526	'05	Memperkuat Infrastruktur untuk Mendukung Pengembangan Ekonomi dan Pelayanan Dasar	'05.02-2023	Infrastruktur Ekonomi	'05	DJPU	649046	KANTOR UPBU LETUNG	'04.08	GA	4645	RBE	'081	Pengembangan Bandar Udara Letung-Anambas, Kepulauan Riau	30.700.000.000	30.700.000.000	100,00	unit	3	3	100
527	'05	Memperkuat Infrastruktur untuk Mendukung Pengembangan Ekonomi dan Pelayanan Dasar	'05.01-2023	Infrastruktur Pelayanan Dasar	'05	DJPU	649045	KANTOR UPBU MOROWALI	'04.08	GA	4646	RAD	'004	Pemenuhan Standar Keselamatan Penerbangan (Tambahan SBPA)	6.600.000.000	6.560.100.000	99,40	Unit	1	1	100
528	'05	Memperkuat Infrastruktur untuk Mendukung Pengembangan Ekonomi dan Pelayanan Dasar	'05.02-2023	Infrastruktur Ekonomi	'05	DJPU	649045	KANTOR UPBU MOROWALI	'04.08	GA	4645	RBE	'076	Pengembangan Bandar Udara Morowali-Sulawesi Tengah	43.821.994.000	43.821.992.200	100,00	unit	1	1	100
529	'05	Memperkuat Infrastruktur untuk Mendukung Pengembangan Ekonomi dan Pelayanan Dasar	'05.01-2023	Infrastruktur Pelayanan Dasar	12	BPSDMP	649911	BALAI PENDIDIKAN DAN PELATIHAN PENERBANGAN (BP3) CURUG	10,06	DL	3996	SCB	'006	Diklat Pemberdayaan Masyarakat bidang Transportasi Udara (Prioritas Nasional)	4.410.000.000	4.423.455.907	100,31	Orang	1449	1448	99,93
530	'03	Meningkatkan Sumber Daya Manusia Berkualitas dan Berdaya Saing	'03.07-2023	Peningkatan Produktivitas dan Daya Saing	12	BPSDMP	649910	POLITEKNIK TRANSPORTASI DARAT BALI	10,06	DL	3996	RAA	'001	Sarana Penunjang Diklat Transportasi Darat (Prioritas Nasional)	23.320.248.000	23.320.236.505	100,00	Paket	8	8	100
531	'03	Meningkatkan Sumber Daya Manusia Berkualitas dan Berdaya Saing	'03.07-2023	Peningkatan Produktivitas dan Daya Saing	12	BPSDMP	649910	POLITEKNIK TRANSPORTASI DARAT BALI	10,06	DL	3996	RBJ	'001	Prasarana Penunjang Diklat Transportasi Darat (Prioritas Nasional)	55.475.906.000	55.475.887.422	100,00	unit	4	4	100
532	'03	Meningkatkan Sumber Daya Manusia Berkualitas dan Berdaya Saing	'03.07-2023	Peningkatan Produktivitas dan Daya Saing	12	BPSDMP	649910	POLITEKNIK TRANSPORTASI DARAT BALI	10,06	DL	3996	SAB	'002	Diklat Pembentukan Non Reguler (mandiri) Transportasi Darat (Prioritas Nasional)	1.656.632.000	1.656.620.754	100,00	Orang	76	76	100
533	'03	Meningkatkan Sumber Daya Manusia Berkualitas dan Berdaya Saing	'03.07-2023	Peningkatan Produktivitas dan Daya Saing	12	BPSDMP	649910	POLITEKNIK TRANSPORTASI DARAT BALI	10,06	DL	3996	SAB	'003	Diklat Pembentukan Reguler (Pola Pembibitan) Transportasi Darat (Prioritas Nasional)	16.018.423.000	16.018.307.912	100,00	Orang	400	400	100
534	'05	Memperkuat Infrastruktur untuk Mendukung Pengembangan Ekonomi dan Pelayanan Dasar	'05.01-2023	Infrastruktur Pelayanan Dasar	12	BPSDMP	649910	POLITEKNIK TRANSPORTASI DARAT BALI	10,06	DL	3996	SCB	'004	Diklat Pemberdayaan Masyarakat bidang Transportasi Darat (Prioritas Nasional)	5.594.725.000	5.594.706.564	100,00	Orang	2280	2280	100
535	'05	Memperkuat Infrastruktur untuk Mendukung Pengembangan Ekonomi dan Pelayanan Dasar	'05.01-2023	Infrastruktur Pelayanan Dasar	'05	DJPU	649049	KANTOR UPBU MALIKUSSALEH	'04.08	GA	4646	RAD	'004	Pemenuhan Standar Keselamatan Penerbangan (Tambahan SBPA)	6.600.000.000	6.599.870.000	100,00	Unit	1	1	100
536	'05	Memperkuat Infrastruktur untuk Mendukung Pengembangan Ekonomi dan Pelayanan Dasar	'05.02-2023	Infrastruktur Ekonomi	'05	DJPU	652591	KANTOR UPBU ILAGA	'04.08	GA	4645	RBE	'003	Pengembangan Bandar Udara Ilaga - PN	5.150.000.000	5.086.606.200	98,77	unit	1	2	100
537	'03	Meningkatkan Sumber Daya Manusia Berkualitas dan Berdaya Saing	'03.07-2023	Peningkatan Produktivitas dan Daya Saing	12	BPSDMP	654603	POLITEKNIK PELAYARAN BANTEN	10,06	DL	3996	SAB	'004	Diklat Pembentukan Reguler (non Pola Pembibitan) Transportasi Laut (Prioritas Nasional)	15.438.609.000	15.438.534.314	100,00	Orang	459	459	100
538	'03	Meningkatkan Sumber Daya Manusia Berkualitas dan Berdaya Saing	'03.07-2023	Peningkatan Produktivitas dan Daya Saing	12	BPSDMP	654603	POLITEKNIK PELAYARAN BANTEN	10,06	DL	3996	SAB	'005	Diklat Pembentukan Non Reguler (mandiri) Transportasi Laut (Prioritas Nasional)	13.649.629.000	13.649.612.992	100,00	Orang	697	697	100
539	'03	Meningkatkan Sumber Daya Manusia Berkualitas dan Berdaya Saing	'03.07-2023	Peningkatan Produktivitas dan Daya Saing	12	BPSDMP	654603	POLITEKNIK PELAYARAN BANTEN	10,06	DL	3996	SAB	'006	Diklat Pembentukan Reguler (Pola Pembibitan) Transportasi Laut (Prioritas Nasional)	7.802.464.000	7.802.370.692	100,00	Orang	270	270	100
540	'05	Memperkuat Infrastruktur untuk Mendukung Pengembangan Ekonomi dan Pelayanan Dasar	'05.01-2023	Infrastruktur Pelayanan Dasar	12	BPSDMP	654603	POLITEKNIK PELAYARAN BANTEN	10,06	DL	3996	SCB	'005	Diklat Pemberdayaan Masyarakat bidang Transportasi Laut(Prioritas Nasional)	17.912.581.000	17.912.458.630	100,00	Orang	8800	8800	100
541	'05	Memperkuat Infrastruktur untuk Mendukung Pengembangan Ekonomi dan Pelayanan Dasar	'05.02-2023	Infrastruktur Ekonomi	'05	DJPU	662816	KANTOR UPBU NOP GOLIAT DEKAI	'04.08	GA	1960	QAH	'002	Angkutan BBM Angkutan Udara Perintis	2.717.601.000	2.717.601.000	100,00	layanan	1355	1355	100
542	'05	Memperkuat Infrastruktur untuk Mendukung Pengembangan Ekonomi dan Pelayanan Dasar	'05.02-2023	Infrastruktur Ekonomi	'05	DJPU	662816	KANTOR UPBU NOP GOLIAT DEKAI	'04.08	GA	1960	QAH	'006	Angkutan Kargo Perintis (MP)	7.372.446.000	7.372.445.101	100,00	layanan	10	10	100
543	'05	Memperkuat Infrastruktur untuk Mendukung Pengembangan Ekonomi dan Pelayanan Dasar	'05.02-2023	Infrastruktur Ekonomi	'05	DJPU	662816	KANTOR UPBU NOP GOLIAT DEKAI	'04.08	GA	1960	QAH	'007	Angkutan BBM untuk Kargo Perintis (MP)	794.654.000	794.654.000	100,00	layanan	384	384	100
544	'05	Memperkuat Infrastruktur untuk Mendukung Pengembangan Ekonomi dan Pelayanan Dasar	'05.02-2023	Infrastruktur Ekonomi	'05	DJPU	662816	KANTOR UPBU NOP GOLIAT DEKAI	'04.08	GA	4645	RBE	'041	Pengembangan Bandar udara Sobaham - PN	5.000.000.000	5.000.000.000	100,00	unit	1	1	100
545	'05	Memperkuat Infrastruktur untuk Mendukung Pengembangan Ekonomi dan Pelayanan Dasar	'05.02-2023	Infrastruktur Ekonomi	'05	DJPU	662816	KANTOR UPBU NOP GOLIAT DEKAI	'04.08	GA	1960	QAH	'001	Angkutan Udara Perintis	24.331.725.000	24.329.651.261	99,99	layanan	36	36	99,99
546	'05	Memperkuat Infrastruktur untuk Mendukung Pengembangan Ekonomi dan Pelayanan Dasar	'05.02-2023	Infrastruktur Ekonomi	'05	DJPU	662862	KANTOR UPBU SUGIMANURU	'04.08	GA	4645	RBE	'087	Pengembangan Bandar Udara Sugimanuru-Muna, Sulawesi Tenggara	34.361.946.000	34.360.169.200	99,99	unit	1	1	100
547	'05	Memperkuat Infrastruktur untuk Mendukung Pengembangan Ekonomi dan Pelayanan Dasar	'05.01-2023	Infrastruktur Pelayanan Dasar	'03	DJPD	690664	Balai Pengelola Transportasi Darat Nusa Tenggara Barat	'04.08	GA	4639	RAC	'053	Perlengkapan Jalan (Prioritas Nasional)	2.969.110.000	2.968.241.000	99,97	Unit	1	1	100
548	'05	Memperkuat Infrastruktur untuk Mendukung Pengembangan Ekonomi dan Pelayanan Dasar	'05.01-2023	Infrastruktur Pelayanan Dasar	'03	DJPD	690665	Balai Pengelola Transportasi Darat Papua	'04.08	GA	4639	RAC	'053	Perlengkapan Jalan (Prioritas Nasional)	330.325.000	300.685.000	91,03	Unit	1	1	100
549	'05	Memperkuat Infrastruktur untuk Mendukung Pengembangan Ekonomi dan Pelayanan Dasar	'05.02-2023	Infrastruktur Ekonomi	'04	DJPL	690779	UNIT PENYELENGGARA PELABUHAN KELAS III SOFIFI	'04.08	GA	4660	RBD	'058	Replacement Fasilitas Pelabuhan Laut Sofifi	15.000.000.000	15.000.000.000	100,00	unit	1	1	100
550	'05	Memperkuat Infrastruktur untuk Mendukung Pengembangan Ekonomi dan Pelayanan Dasar	'05.01-2023	Infrastruktur Pelayanan Dasar	'03	DJPD	690663	Balai Pengelola Transportasi Darat Kepulauan Riau	'04.08	GA	4639	RAC	'053	Perlengkapan Jalan (Prioritas Nasional)	4.802.859.000	4.736.331.250	98,61	Unit	6	6	100

Lampiran F.3 – Rekapitulasi KSP pada Kementerian Perhubungan

Ditjen Perhubungan Laut

No	Satuan Kerja	Mitra	Obyek KSP dan Nilai BMN (Rp)	No dan Tanggal Persetujuan	Jangka Waktu	No dan Tanggal Perjanjian	Kontribusi
1	KSOP Probolinggo	PT Delta Artha Bahari Nusantara	Tanah hasil reklamasi seluas 89.000 m2 dan dermaga seluas 24.161,5 m2 yang terletak di Pelabuhan Tembaga Baru, Jalan Tanjung Tembaga, Kota Probolinggo, Mayangan, Jawa Timur dengan nilai wajar sebesar Rp446.583.876.000,00	S-215/MK.6/ 2017 tanggal 16 Agustus 2017	30 Tahun	Nomor: PP.002/1/13/KSOP.Pbl-17 dan Nomor: DIR.003/DABN/PERJ/VIII /2017 tanggal 20 Agustus 2017	Kontribusi tetap per tahun sebesar 0,50% dari nilai wajar BMN yang menjadi objek KSP dengan kenaikan sebesar 4,55% pertahun dari kontribusi tetap tahun sebelumnya, dan pembagian keuntungan KSP sebesar 25,16% dari penjualan (*revenue*) per tahun
2	KSOP Sintete	PT. Pelindo II Cabang Pontianak	Bangunan dermaga seluas 280 m2 terletak di Jl. Pelabuhan No.1 Desa Sintete, Kecamatan Pemangkat, Kab. Sambas, Provinsi Kalimantan Barat dengan nilai wajar sebesar Rp.8.115.306.000,00	S-06/MK.6/WKN. 11/2017 tanggal 31 Juli 2017	15 Tahun	Nomor: PP.002/1/1/KSOP.STT-17 dan Nomor: HK.01/20/8/1/D4.1/D5/ C.PTK-17 tanggal 20 Agustus 2017	Kontribusi kepada negara berupa Kontribusi tetap per tahun sebesar 0,7% dari nilai wajar BMN yang menjadi objek KSP dengan kenaikan sebesar 4,81% per tahun dari kontribusi tetap tahun pertama. Pembagian keuntungan KSP sebesar 43,94% untuk pemerintah dan 56,06% untuk mitra KSP dari *net cash flow* dari kegiatan operasi dan investasi per tahun dengan asumsi nilai investasi mitra KSP sebesar Rp1.120.020.000
3	UPP Labuhan Bajo	PT. Pelabuhan Indonesia	Objek KSP BMN berupa Aset Pelabuhan Labuan Bajo yang dibiayai APBN yang terdiri dari Dermaga berukuran (120x20) m2, Trestle berukuran (60x12) m2, Causeway berukuran (690x20) m2, dan Tanah Hasil Reklamasi atau Tanah Lapangan Penimbunan (Container Yard) seluas (100x300) m2.	S-427/MK.6/2021 Tanggal 31 Desember 2021	50 Tahun	Nomor: HK.201/4/9/DJPL/2021 dan Nomor HK.05.01/5/REG3-2021 tanggal 08 November 2021	Kontribusi tetap per tahun yang dibayarkan dari nilai kewajaran aset Barang Milik Negara (BMN) sejumlah Rp171.000.000,00 dan setiap tahunnya mengalami peningkatan sebesar 2.95% Keuntungan Bagi Hasil atas Perjanjian ini sebesar 16,81% (enam belas koma delapan puluh satu persen) dari Arus Kas Bersih dari Kegiatan Operasi dan Kegiatan Investasi
4	UPP Anggrek	PT. Anggrek Gorontalo Internasional Terminal	Objek KSP BMN berupa aset BMN KUPP Kelas II Anggrek yang terdiri dari Satu bidang tanah dengan luas 184.932 m2, Sebelas unit bangunan, Satu unit dermaga, dan Empat unit irigasi.	S-107/MK.6/2021 Tanggal 04 Maret 2021	30 Tahun	Nomor: HK.201/2/13/DJPL/2021 dan Nomor: 004/PERJ/HST-AGIT/VII/2021 Tanggal 30 Juli 2021	Bagian Pemerintah atas pembagian kelebihan keuntungan (*clawback*) sebesar 50% disetorkan oleh Mitra KSPI ke Rekening Kas Umum Negara paling lambat setiap Tanggal 30 April tahun berikutnya, dan Bagian Pemerintah atas pembagian kelebihan keuntungan (clawback) yang terjadi pada tahun terakhir dalam jangka waktu perjanjian KSPI disetorkan oleh mitra KSPI ke rekening Kas Umum Negara paling lambat 10 (sepuluh) hari sebelum berakhirnya jangka waktu perjanjian KSPI.

No	Satuan Kerja	Mitra	Obyek KSP dan Nilai BMN (Rp)	No dan Tanggal Persetujuan	Jangka Waktu	No dan Tanggal Perjanjian	Kontribusi
5	KSOP Badas	PT.Pelabuhan Indonesia	Objek KSP BMN berupa Aset KSOP Badas yang terdiri dari Tanah Hasil Reklamasi seluas 11.750 m2, Bangunan Gudang Tertutup Permanen seluas 800 m2, Dermaga seluas 880 m2, Dermaga seluas 1.400 m2, dan Dermaga seluas 185 m2	S-201/MK.6 /KN.5/2021 Tanggal 5 Oktober 2021	30 Tahun	HK.201/8/19/DJPL/2021 dan KS.02/7/4/1/RH3/REG.3-22	Kontribusi tetap tahun pertama minimal sebesar Rp916.390.500,00 (Sembilan ratus enam belas juta tiga ratus Sembilan puluh ribu lima ratus rupiah) dengan kenaikan sebesar 2,88% per tahun. Pembagian keuntungan KSP minimal sebesar 46,55% berdasarkan Arus Kas Bersih dari Kegiatan Operasi dan Kegiatan Investasi dengan margin IRR sebesar 3,00%. Pembagian keuntungan tersebut dilakukan apabila pemanfaatan BMN menghasilkan keuntungan berdasarkan Laporan Keuangan yang telah diaudit oleh akuntan publik.
6	KSOP Bima	PT Pelabuhan Indonesia	Objek KSP BMN berupa Aset KSOP Bima yang terdiri dari. Tanah Lapangan Penimbunan Barang Lainnya seluas 27.539 m2; Bangunan Terbuka Lainnya seluas 19.316 m2; Pagar Semi Permanen seluas 1.798 m2; Jalan Khusus Komplek seluas 4.050 m2; Jalan Lainnya seluas 800 m2; Dermaga seluas 2.350 m2; Dermaga seluas 1.100 m2; Gedung Pos Jaga Permanen sebanyak 3 NUP ; Bangunan Gedung untuk Pos Jaga Lainnya sebanyak 1 NUP; Instalasi Pembangkit Listrik Tenaga Surya (PLTS) Lainnya sebanyak 46 NUP.	S-488/MK.6/2021 Tanggal 25 November 2021	30 Tahun	HK.201/12/20/DJPL.2021 dan PD.05.02/	Kontribusi tetap tahun pertama minimal sebesar Rp759.982.028,00 (tujuh ratus lima puluh Sembilan juta Sembilan ratus delapan puluh ribu dua puluh delapan rupiah) dengan kenaikan sebesar 2,12% per tahun. Pembagian keuntungan KSP minimal sebesar 28,81% berdasarkan Arus Kas Bersih dari Kegiatan Operasi dan Kegiatan Investasi. Pembagian keuntungan tersebut dilakukan apabila pemanfaatan BMN menghasilkan keuntungan berdasarkan Laporan Keuangan yang telah diaudit oleh akuntan publik.
7	KSOP Waingapu	PT Pelabuhan Indonesia	Objek KSP BMN berupa Aset KSOP Badas yang terdiri dari Tanah Hasil Reklamasi seluas 23.510 m2; Tanah Hasil Reklamasi seluas 10.000 m2; Bangunan Gudang Tertutup Permanen seluas 540 m2; Dermaga seluas 2.768 m2; Dermaga seluas 782 m2;	S-220/MK.6/KN.5/2021 Tanggal 28 Oktober 2021	30 Tahun	HK.201/8/20/DJPL/2022 dan KS.02/7/4/2/HKHM/RH3 /REG.3-22	(Kontribusi tetap tahun pertama minimal sebesar Rp572.051.065,00 (lima ratus tujuh puluh dua juta lima puluh satu ribu enam puluh lima rupiah) dengan kenaikan sebesar 1,93% per tahun. Pembagian keuntungan KSP minimal sebesar 44,29% berdasarkan Arus Kas Bersih dari Kegiatan Operasi dan Kegiatan Investasi. Pembagian keuntungan tersebut dilakukan apabila pemanfaatan BMN menghasilkan keuntungan berdasarkan Laporan Keuangan yang telah diaudit oleh akuntan publik.

No	Satuan Kerja	Mitra	Obyek KSP dan Nilai BMN (Rp)	No dan Tanggal Persetujuan	Jangka Waktu	No dan Tanggal Perjanjian	Kontribusi
8	UPP Garangkong	PT Pelabuhan Indonesia	Objek KSP BMN berupa Aset UPP Garongkong yang terdiri dari :Tanah Bangunan Kantor Pemerintah seluas 6.335 m2; Tanah Lapangan Penimbunan Barang Konstruksi Beton seluas 13.840 m2; Tanah Lapangan Penimbunan Barang Konstruksi Beton seluas 16.180 m2; Dermaga seluas 7.600 m2; Bangunan Bengkel/ Hanggar Permanen seluas 450 m2; Bangunan Gudang Tertutup Permanen seluas 600 m2; Bangunan Menara/ Bak Penampung/ Reservoir Air Minum seluas 45 m2; Gedung Pos Jaga Permanen seluas 4 m2 Gedung Pos Jaga Permanen seluas 16 m2; Tugu/ Tanda Batas Damija (Daerah Milik Jalan) / Gapura seluas 66 m2; Pagar Semi Permanen seluas 1.349 m; Bangunan Pembawa Pengaman Pantai seluas 387 m2; Bangunan Jembatan (Bangunan Pelengkap Pasang Surut) seluas 833 m2; Truck air sebanyak 1 unit; Excavator lainnya sebanyak 1 unit; Forklift sebanyak 1 unit; Wheel Loader + Attachment sebanyak 1 unit; Truck Crane sebanyak 1 unit; Pintu Elektrik (yang memakai akses) sebanyak 1 unit; Solar Cell sebanyak 82 unit;	S-588/MK.6/2021 Tanggal 23 Desember 2021	50 Tahun	HK.201/9/15/DJPL/2022 dan KS 01/14/6/1/KMRL/RH4/REG.4-22	Kontribusi tetap tahun pertama minimal sebesar Rp2.661.969.064,00 (dua miliar enam ratus enam puluh satu juta Sembilan ratus enam puluh Sembilan ribu enam puluh empat rupiah) dengan kenaikan sebesar 5% (lima persen) per tahun yang dibayarkan setiap tahun oleh mitra KSP hingga akhir jangka waktu pemanfaatan sesuai perjanjian. Pembagian keuntungan KSP minimal sebesar 5,25% (lima koma dua puluh lima persen) dari pendapatan. Pembagian keuntungan tersebut dilakukan apabila pemanfaatan BMN menghasilkan keuntungan berdasarkan Laporan Keuangan yang telah diaudit oleh akuntan publik.

Ditjen Perhubungan Udara

No	Satuan Kerja	Mitra	Obyek KSP dan Nilai BMN (Rp)	No dan Tanggal Persetujuan	Jangka Waktu	No dan Tanggal Perjanjian	Kontribusi
1	Bandara Tjilik Riwut	Angkasa Pura II	BMN milik Direktorat Jenderal Perhubungan Udara sebesar Rp3.680.306.859.403,00	S-404/MK.6/2018 tanggal 28 Agustus 2018	30 Tahun	AU.2136.KUM/DJU/XII/2018 PJJ.04.04/00/12/2018/1246 tanggal 19 Desember 2018	Konstribusi Tetap sebesar 0,25% dari nilai wajar BMN yang menjadi objek KSP dengan kenaikan sebesar 4,95% setiap tahun, dan Pembagian Keuntungan sebesar 3,7% dari Pendapatan pertahun apabila BMN yang menjadi objek KSP telah mendapatkan keuntungan berdasarkan laporan keuangan yang telah diaudit oleh Akuntan Publik.
2	Bandara Sentani	Angkasapura I	BMN milik Direktorat Jenderal Perhubungan Udara sebesar Rp6.804.462.564.000	S-466/MK.6/2019	30 Tahun	HK.201/0027/KUM/DRJU/X/2019	Pertama sebesar Rp10.206.694.000 dengan kenaikan sebesar 3,6% setiap tahun, dan Pembagian Keuntungan sebesar 7,43% dari Pendapatan pertahun apabila BMN yang menjadi objek KSP telah mendapatkan keuntungan berdasarkan laporan keuangan yang telah diaudit oleh Akuntan Publik.
3	Otoritas Bandar Udara Wilayah III	PT Komersial Logistik Nusantaar	BMN milik Ditjen Perhubungan Udara SenilaiRp134.834.394.800,00	S-113/MK.6/2021	25 Tahun	Akta Notaris No 38, Notaris Surjadi SH. M.Kn Keputusan Menhub No. KP 65 Tahun 2022	Besaran kontribusi tetap tahun pertama sebesar Rp380.000.000,00 dan ditambah kenaikan sebesar 2,96% per tahunnya untuk tahun-tahun berikutnya, dan Pembagian keuntungan sebesar 4,89% dari pendapatan per tahun.
4	Bandara Radin Inten II	Angkasa Pura II	BMN milik Direktorat Jenderal Perhubungan Udara sebesar Rp1.926.775.606000	S-691/MK.6/2019	30 Tahun	HK.201/0030/KUM/DRJU/X/2019	Konstribusi Tetap Tahun Pertama sebesar Rp6.358.360.000 dengan kenaikan sebesar 5,39% setiap tahun, dan Pembagian Keuntungan sebesar 10,26% dari Pendapatan pertahun apabila BMN yang menjadi objek KSP telah mendapatkan keuntungan berdasarkan laporan keuangan yang telah diaudit oleh Akuntan Publik.
5	Bandara Hanandjoeddin	Angkasa Pura II	BMN milik Direktorat Jenderal Perhubungan Udara sebesar Rp1.759.630.298.000	S-692/MK.6/2019	30 Tahun	HK.201/0029/KUM/DRJU/X/2019	Konstribusi Tetap Tahun Pertama sebesar Rp3.519.261.000 dengan kenaikan sebesar 4,36% setiap tahun, dan Pembagian Keuntungan sebesar 11,05% dari Pendapatan pertahun apabila BMN yang menjadi objek KSP telah mendapatkan keuntungan berdasarkan laporan keuangan yang telah diaudit oleh Akuntan Publik.

No	Satuan Kerja	Mitra	Obyek KSP dan Nilai BMN (Rp)	No dan Tanggal Persetujuan	Jangka Waktu	No dan Tanggal Perjanjian	Kontribusi
6	Bandara Fatmawati	Angkasa Pura II	BMN milik Direktorat Jenderal Perhubungan Udara sebesar Rp2.504.148.336.468	S-463/MK.6/2019	30 Tahun	HK.201/0028/KUM/DRJU/X/2019	Konstribusi Tetap Tahun Pertama sebesar Rp1.252.074.000 dengan kenaikan sebesar 4,36% setiap tahun, dan Pembagian Keuntungan sebesar 3,23% dari Pendapatan pertahun apabila BMN yang menjadi objek KSP telah mendapatkan keuntungan berdasarkan laporan keuangan yang telah diaudit oleh Akuntan Publik.

Lampiran F.4 – Terminal Yang Statusnya Sudah BMN

No	Provinsi	Kabupaten/ Kota	Nama Terminal	Rehabilitasi	Luas Tanah	Bukti Kepemilikan Tanah	PSP	Pemanfaatan BMN
1	Provinsi NAD	Kota Meulaboh	Meulaboh	Rehab 2019	25,000	Sertipikat	Sudah	
2	Provinsi NAD	Kota Banda Aceh	Batoh	Rehab 2018-2019	31,166	Sertipikat	Sudah	Sewa
3	Provinsi NAD	Kabupaten Aceh Tengah	Paya iIang	-	9,800	Sertipikat	Sudah	
4	Provinsi NAD	Kota Langsa	Langsa	-	20,080	Sertipikat	Sudah	
5	Provinsi Sumatera Utara	Kota Pematang Siantar	Tanjung Pinggir	Rehab 2019-2020	32,891	Proses Sertifikasi (BPTD)	Sudah	
6	Provinsi Sumatera Utara	Kota Sibolga	Sibolga	Rehab 2020	2,712	Sertipikat	Sudah	
7	Provinsi Sumatera Utara	Kabupaten Tapanuli Utara	Madya Tarutung	Rehab 2019-2020	10,410	Proses Sertifikasi (KPKNL)	Sudah	KPBU
8	Provinsi Sumatera Utara	Kota Medan	Amplas	Revitalisasi 2020	20,163	Proses Sertifikasi (BPTD)	Sudah	
9	Provinsi Sumatera Utara	Kota Medan	Pinang Baris	Revitalisasi 2020	18,052	Proses Sertifikasi (BPTD)	Sudah	
10	Provinsi Sumatera Barat	Kota Padang	Anak Air	Rehab 2018-2019	27,385	Sertipikat	Sudah	
11	Provinsi Sumatera Barat	Kota Bukit Tinggi	Simpang Aur	Rehab 2018, 2020	11,574	Sertipikat	Sudah	Sewa, KPBU
12	Provinsi Sumatera Barat	Kabupaten Sijunjung	Kiliran Jao		19,000	Sertipikat		
13	Provinsi Riau	Kota Pekanbaru	Payung Sekaki	Rehab 2018-2020	37,470	Sertipikat	Sudah	Sewa
14	Provinsi Riau	Kota Dumai	Dumai	Rehab 2018, 2020	40,000	Proses Sertifikasi (KPKNL)	Sudah	
15	Provinsi Riau	Kabupaten Kampar	Bangkinang	Rehab 2018, 2020	2,080	Sertipikat	Sudah	

No	Provinsi	Kabupaten/ Kota	Nama Terminal	Rehabilitasi	Luas Tanah	Bukti Kepemilikan Tanah	PSP	Pemanfaatan BMN
16	Provinsi Jambi	Kota Jambi	Alam Barajo	Rehab 2019	44,456	Sertipikat	Sudah	KPBU
17	Provinsi Jambi	Kabupaten Sarolangun,	Sarolangun,	Rehab tahun 2016-2017	25,004	Sertipikat	Sudah	
18	Provinsi Jambi	Kabupaten Marangin	Bangko	-	20,000	Sertipikat	Sudah	
19	Provinsi Bengkulu	Kebupaten Rejang Lebong	Simpang Nangka	Rehab 2019-2020	42,972	Sertipikat	Sudah	
20	Provinsi Bengkulu	Kota Bengkulu	Air Sebakul	-	66,207	Sertipikat		
21	Provinsi Lampung	Kabupaten Lampung Tengah	Betan Subing	Rehab 2019-2020	54,795	Sertipikat		KPBU
22	Provinsi Lampung	Kota Bandar Lampung	Rajabasa	Rehab 2018, 2020	40,780	Sertipikat	Sudah	KPBU
23	Provinsi Sumatera Selatan	Kabupaten Banyuasin	Betung	Rehab 2019-2020	60,710	Sertipikat	Sudah	
24	Provinsi Sumatera Selatan	Kabupaten Lahat	Lahat	Rehab 2020	21,744	Sertipikat	Sudah	
25	Provinsi Sumatera Selatan	Kabupaten Lubuk Linggau (Kab. Musi Rawas)	Simpang Periuk	Rehab 2020	55,559	Sertipikat	Sudah	KPBU
26	Provinsi Sumatera Selatan	Kabupaten OKI	Kayuagung	Rehab 2018-2020	20,000	Sertipikat		
27	Provinsi Sumatera Selatan	Kabupaten OKU	Batu Kuning	-	200	Proses Sertifikasi (BPTD)		
28	Provinsi Sumatera Selatan	Kota Palembang	Karya Jaya	-	55,420	Sertipikat		
29	Provinsi Sumatera Selatan	Kota Palembang	Alang-Alang Lebar	-	35,605	Sertipikat		
30	Provinsi Banten	Kota Cilegon	Merak	Rehab tahun 2016-2017	20,000	Proses Sertifikasi (BPTD)	Sudah	Sewa

No	Provinsi	Kabupaten/ Kota	Nama Terminal	Rehabilitasi	Luas Tanah	Bukti Kepemilikan Tanah	PSP	Pemanfaatan BMN
31	Provinsi Banten	Kota Serang	Pakupatan	Rehab 2019-2020	30,500	Sertipikat	Sudah	Sewa
32	Provinsi Banten	Kabupaten Lebak	Lebak	Rehab 2019-2020	9,930	Sertipikat	Sudah	Sewa
33	Provinsi Banten	Kabupaten Pandeglang	Labuan	Rehab 2019-2020	16,861	Sertipikat	Sudah	Sewa
34	Provinsi Jawa Barat	Kota Cirebon	Harjamukti	Rehab 2018-2020	37,240	Sertipikat	Sudah	Sewa
35	Provinsi Jawa Barat	Kabupaten Sumedang	Ciakar	Rehab 2018-2019	9,410	Sertipikat	Sudah	
36	Provinsi Jawa Barat	Kota Banjar	Banjar	Rehab 2019	22,206	Sertipikat		
37	Provinsi Jawa Barat	Kabupaten Garut	Guntur Melati	Rehab 2018, 2020	12,360	Sertipikat	Sudah	
38	Provinsi Jawa Barat	Kabupaten Subang	Subang	Rehab 2018-2019	10,750	Sertipikat	Sudah	
39	Provinsi Jawa Barat	Kota Sukabumi	Sudirman	Rehab 2018-2019	36,487	Sertipikat	Sudah	KSP
40	Provinsi Jawa Barat	Kabupaten Kuningan	Kuningan	Rehab 2018, 2020	4,200	Sertipikat		
41	Provinsi Jawa Barat	Kota Tasikmalaya	Indihiang	Rehab 2019	96,126	Sertipikat		
42	Provinsi Jawa Barat	Kota Bandung	Leuwipanjang	-	31,291	Proses Sertifikasi (BPTD)	Sudah	
43	Provinsi Jawa Tengah	Kabupaten Demak	Demak	Pembangunan 2018-2020	50,369	Sertipikat	Sudah	KPBU
44	Provinsi Jawa Tengah	Kabupaten. Blora	Cepu	Rehab 2019-2020	17,819	Sertipikat	Sudah	Sewa
45	Provinsi Jawa Tengah	Kabupaten Semarang	Bawen	Rehab tahun 2016-2017	31,000	Sertipikat	Sudah	Sewa

No	Provinsi	Kabupaten/ Kota	Nama Terminal	Rehabilitasi	Luas Tanah	Bukti Kepemilikan Tanah	PSP	Pemanfaatan BMN
46	Provinsi Jawa Tengah	Kabupaten. Pemalang	Induk Pemalang	Rehab tahun 2016-2017	39,200	Sertipikat	Sudah	Sewa
47	Provinsi Jawa Tengah	Kabupaten Purbalingga	Bobot Sari	Rehab 2019-2020	13,140	Sertipikat	Sudah	Sewa, KPBU
48	Provinsi Jawa Tengah	Kota Surakarta	Tirtonadi	Rehab tahun 2016-2017	48,881	Sertipikat	Sudah	Sewa
49	Provinsi Jawa Tengah	Kota Salatiga	Tingkir	Rehab 2018, 2020	5,425	Sertipikat	Sudah	Sewa, KPBU
50	Provinsi Jawa Tengah	Kabupaten Cilacap	Gunung Simping	-	9,855	Sertipikat	Sudah	
51	Provinsi Jawa Tengah	Kabupaten. Purworejo	Purworejo	Rehab 2019-2020	2,917	Sertipikat	Sudah	Sewa
52	Provinsi Jawa Tengah	Kabupaten Banyumas	Purwokerto	Rehab 2018-2020	61,561	Sertipikat		
53	Provinsi Jawa Tengah	Kota Pekalongan	Pekalongan	Rehab tahun 2016-2017	33,218	Sertipikat	Sudah	Sewa, KSP
54	Provinsi Jawa Tengah	Kabupaten Wonosobo	Mendolo	Rehab 2019-2020	29,319	Proses Sertipikasi (BPTD)		
55	Provinsi Jawa Tengah	Kabupaten Kudus	Jati	-	-	Tanah Sewa		
56	Provinsi Jawa Tengah	Kota Magelang	Tidar	-	22,350	Sertipikat		KPBU
57	Provinsi Jawa Tengah	Kota Tegal	Tegal	-	38,400	Sertipikat		KPBU
58	Provinsi Jawa Tengah	Kabupaten Kebumen	Kebumen		35,050	Sertipikat		
59	Provinsi Jawa Tengah	Kota Semarang	Mangkang		80,000	44.220 Sertipikat, 35.780 Proses Sertipikasi (BPTD)		Pinjam Pakai (Mall Pelayanan Publik)
60	Provinsi DI Yogyakarta	Kabupaten Gunungkidul	Dhaksinarga	Rehab 2018, 2020	49,300	Sertipikat	Sudah	Pinjam Pakai (Mall Pelayanan Publik)

No	Provinsi	Kabupaten/ Kota	Nama Terminal	Rehabilitasi	Luas Tanah	Bukti Kepemilikan Tanah	PSP	Pemanfaatan BMN
61	Provinsi Jawa Timur	Kabupaten Pacitan	Pacitan	Rehab 2019-2020	17,230	8.824 Sertipikat, 8.406 Proses Sertipikasi (KPKNL)	Sudah	Sewa
62	Provinsi Jawa Timur	Kabupaten Bangkalan	Bangkalan	Pembangunan 2019-2020	79,029	Sertipikat		
63	Provinsi Jawa Timur	Kabupaten Jember	Tawangalun	Rehab 2019-2020	27,550	Sertipikat	Sudah	Sewa
64	Provinsi Jawa Timur	Kota Malang	Arjosari	Rehab tahun 2016-2017, 2020	28,150	Sertipikat	Sudah	
65	Provinsi Jawa Timur	Kabupaten Tuban	kembang Putih	Rehab 2019-2020	51,970	Sertipikat	Sudah	KPBU
66	Provinsi Jawa Timur	Kabupaten Ngawi	Kertonegoro	Rehab 2020	44,710	Sertipikat	Sudah	Sewa
67	Provinsi Jawa Timur	Kabupaten Ponorogo	Selo Aji	Rehab 2018-2020	29,652	Sertipikat	Sudah	
68	Provinsi Jawa Timur	Kabupaten Sumenep	Arya Wiraraja	Rehab 2020	8,661	Sertipikat	Sudah	
69	Provinsi Jawa Timur	Kota Kediri	Tamanan	Rehab 2019-2020	18,125	Sertipikat	Sudah	Sewa
70	Provinsi Jawa Timur	Kabupaten Trenggalek	Surodakan	Rehab 2019-2020	11,669	Sertipikat	Sudah	Sewa
71	Provinsi Jawa Timur	Kota Blitar	Patria	Rehab 2018, 2020	14,775	Sertipikat	Sudah	Sewa
72	Provinsi Jawa Timur	Kota Madiun	Purboyo	Rehab 2019-2020	27,330	Sertipikat	Sudah	
73	Provinsi Jawa Timur	Kota Probolinggo	Banyuangga	Rehab 2020	25,517	Proses Sertifikasi (KPKNL)	Sudah	
74	Provinsi Jawa Timur	Kabupaten Bojonegoro	Rajekwesi	Rehab 2019-2020	29,215	Sertipikat	Sudah	
75	Provinsi Jawa Timur	Kabupaten Pasuruan	Pasuruan	-	1,097	Sertipikat	Sudah	

No	Provinsi	Kabupaten/ Kota	Nama Terminal	Rehabilitasi	Luas Tanah	Bukti Kepemilikan Tanah	PSP	Pemanfaatan BMN
76	Provinsi Jawa Timur	Kabupaten Tulungagung	Gayatri	Rehab 2018, 2020	10,400	Sertipikat		
77	Provinsi Bali	Kabupaten Badung	Mengwi	Rehab 2019-2020	50,000	Sertipikat	Sudah	Sewa
78	Provinsi NTB	Kabupaten Sumbawa	Sumer Payung	Rehab 2020	25,090	Sertipikat	Sudah	Sewa
79	Provinsi NTB	Kota Bima	Dara	Rehab 2020	7,967	Sertipikat	Sudah	
80	Provinsi NTB	Kota Mataram	Mandalika	Rehab 2018, 2020	30,435	Sertipikat	Sudah	
81	Provinsi Kalimantan Barat	Kabupaten Kubu Raya	Sei Ambawang		5,685	Sertipikat	Sudah	KPBU
82	Provinsi Kalimantan Selatan	Kabupaten Banjar	Gambut Barakat	Rehab 2019-2020	41,893	Proses Sertiifikasi (KPKNL)	Sudah	Sewa, KPBU
83	Provinsi Kalimantan Tengah	Kota Palangkaraya	W.A Gara	Rehab 2019	40,740	Sertipikat	Sudah	Sewa
84	Provinsi Kalimantan Timur	Kota Samarinda	Samarinda Seberang	Rehab 2020	7,270	Sertipikat	Sudah	KPBU
85	Provinsi Kalimantan Timur	Kota Balikpapan	Batu Ampar	Rehab 2016-2020	777	Sertipikat		
86	Provinsi Sulawesi Tenggara	Kendari	Puuwatu	-	21,372	Sertipikat		
87	Provinsi Sulawesi Selatan	Kota Pare-Pare	Induk Lumpue	Rehab 2020	33,130	Sertipikat	Sudah	Sewa
88	Provinsi Sulawesi Selatan	Kabupaten Barru	Latenri Sessu Pekkae	-	15,845	Sertipikat		
89	Provinsi Sulawesi Selatan	Kabupaten Bone	Watampone	Rehab 2019	40,649	Sertipikat		
90	Provinsi Sulawesi Barat	Kabupaten Poliwalimandar	Tipalayo	Rehab 2019	34,218	Sertipikat		

No	Provinsi	Kabupaten/ Kota	Nama Terminal	Rehabilitasi	Luas Tanah	Bukti Kepemilikan Tanah	PSP	Pemanfaatan BMN
91	Provinsi Sulawesi Tengah	Kota Palu	Mamboro	Rehab 2020	30,000	Sertipikat	Sudah	
92	Provinsi Sulawesi Tengah	Kabupaten Poso	Siwagilemba	Rehab 2020	20,279	Sertipikat	Sudah	
93	Provinsi Gorontalo	Kota. Gorontalo	Dungingi	-	38,750	Sertipikat	Sudah	Sewa
94	Provinsi Gorontalo	Kabupaten. Gorontalo	Isimu	Rehab 2020	25,940	Sertipikat	Sudah	Sewa
95	Provinsi Sulawesi Utara	Kota Manado	Liwas	-	53,659	Sertipikat		
96	Provinsi Sulawesi Utara	Kabupaten Bolang Mongondow Utara	Boroko	-	37,091	Sertipikat	Sudah	
97	Provinsi Sulawesi Utara	Kabupaten Bolaang Mongondow	Bolaang Mongondow	Pembangunan 2018-2020	94,900	Sertipikat	Sudah	
98	Provinsi Sulawesi Utara	Kabupaten Bitung	Tangkoko	-	18,850	Sertipikat		
99	Provinsi Papua	Kota Jayapura	Entrop	Pembangunan 2018-2020	25,057	Sertipikat		
100	Provinsi Sumatera Barat	Kota Pariaman	Terminal Jati		14.768	Sertipikat		
101	Provinsi Sulawesi Barat	Kabupaten Mamuju	Terminal Simbuang		33.420	Sertipikat		
102	Provinsi NAD	Kota Lhokseumawe	Terminal Lhoksumawe		11.705	Sertipikat		
103	Provinsi Jambi	Kabupaten Bungo	Terminal Muara Bungo	Rehab 2019	36.317	Sertipikat		
104	Provinsi DI Yogyakarta	Kota Yogyakarta	Terminal Giwangan		26.563	Sertipikat		
105	Provinsi Jawa Timur	Kota Surabaya	Terminal Purabaya		119.950	Sertipikat		

No	Provinsi	Kabupaten/ Kota	Nama Terminal	Rehabilitasi	Luas Tanah	Bukti Kepemilikan Tanah	PSP	Pemanfaatan BMN
106	Provinsi Jawa Tengah	Kabupaten Wonogiri	Terminal Giri Adipura					
107	Provinsi Jawa Barat	Kabupaten Karawang	Terminal Cikampek (Klari)					

Lampiran F.5 - Terminal Tidak Dapat Diambil Alih

No	Provinsi	Kota/Kabupaten	Nama Terminal	Permasalahan	Tindak Lanjut
1	Provinsi DKI Jakarta	Kota Jakarta Timur	Terminal Kp. Rambutan	Terminal Tipe A yang Termasuk dalam wilayah kerja Badan Pengelola Transportasi Jabodetabek sesuai Peraturan Presiden Nomor 103 Tahun 2015 tentang Badan Pengelola Transportasi Jakarta, Bogor, Depok, Tangerang dan Bekasi. Aset Diserahkan kepada Badan Pengelola Transportasi Jabodetabek	Terminal Tetap dikelola Oleh Pemprov DKI Jakarta
2	Provinsi DKI Jakarta	Kota Jakarta Timur	Terminal Pulo Gebang		Terminal Tetap dikelola Oleh Pemprov DKI Jakarta
3	Provinsi DKI Jakarta	Kota Jakarta Barat	Terminal Kalideres		Terminal Tetap dikelola Oleh Pemprov DKI Jakarta
4	Provinsi Jawa Barat	Kota Bogor	Terminal Barangnangsiang		Terminal Tipe A diserahkan kepada Badan Pengelola Transportasi Jabodetabek
5	Provinsi Jawa Barat	Kota Bekasi	Terminal Induk Bekasi		Terminal Tipe A diserahkan kepada Badan Pengelola Transportasi Jabodetabek
6	Provinsi Jawa Barat	Kab Bekasi	Terminal Kalijaya Cikarang		Terminal Tipe A diserahkan kepada Badan Pengelola Transportasi Jabodetabek
7	Provinsi Jawa Barat	Kota Depok	Terminal Jatijajar		Terminal Tipe A diserahkan kepada Badan Pengelola Transportasi Jabodetabek
8	Provinsi Banten	Kota Tangerang	Terminal Poris Plawad		Terminal Tipe A diserahkan kepada Badan Pengelola Transportasi Jabodetabek
9	Provinsi Banten	Kota Tangsel	Terminal Pondok Cabe		Terminal Tipe A diserahkan kepada Badan Pengelola Transportasi Jabodetabek

No	Provinsi	Kota/Kabupaten	Nama Terminal	Permasalahan	Tindak Lanjut
10	Provinsi Sulawesi Barat	Kab Majene	Terminal Majene	tidak termasuk dalam simpul Terminal Tipe A sesuai Keputusan Direktur Jenderal Perhubungan Darat Nomor SK.1361/AJ.106/DRJD/2003 tahun 2003 dan tidak termasuk dalam rencana penetapan lokasi Terminal Tipe A	digantikan dengan Terminal Tipe A Tipalayo di Polewali Mandar
11	Provinsi Bali	Kab Gianyar	Terminal Gianyar		digantikan dengan Terminal Tipe A Mengwi di Kabupaten Badung
12	Provinsi Bali	Kab Buleleng	Terminal Banyuasri		
13	Provinsi Kalimantan Timur	Kab Kutai Kertanegara	Terminal Kota Bangun		digantikan dengan Terminal Tipe A
14	Provinsi Bengkulu	Kab Bengkulu Utara	Terminal Arga Makmur		digantikan dengan Terminal Tipe A Air Sebakul
15	Provinsi Sumatera Utara	Kab Mandailing Natal	Terminal Penyabungan		digantikan dengan Terminal Tipe A Madya Tarutung
16	Provinsi Bali	Kota Denpasar	Terminal Ubung	Terminal beralih fungsi menjadi Terminal Tipe C	digantikan dengan Terminal Tipe A Mengwi di Kabupaten Badung
17	Provinsi Jambi	Kota Sungai Penuh	Terminal Sungai Penuh	Terminal beralih fungsi menjadi kantor Pemerintah Kota Sungai Penuh	digantikan dengan Terminal Tipe A Muaro Bungo
18	Provinsi Jawa Tengah	Kab Wonosobo	Terminal Sapen	Terminal beralih fungsi menjadi SPBU	digantikan dengan Terminal Tipe A Mendolo, Woosobo
19	Provinsi Jawa Barat	Kota Bandung	Terminal Cicahem	Terminal beralih fungsi menjadi Terminal Tipe C	Pelayanan AKAP dilaksanakan di Terminal Leuwipanjang
20	Provinsi Jawa Tengah	Kota Semarang	Terminal Terboyo	Terminal beralih fungsi menjadi tempat parkir kendaraan barang	digantikan dengan Terminal Tipe A Mangkang
16	Provinsi Bali	Kota Denpasar	Terminal Ubung	Terminal beralih fungsi menjadi Terminal Tipe C	digantikan dengan Terminal Tipe A Mengwi di Kabupaten Badung

No	Provinsi	Kota/Kabupaten	Nama Terminal	Permasalahan	Tindak Lanjut
21	Provinsi Jawa Tengah	Kab Banjarnegara	Terminal Banjarnegara	Teminal beralih fungsi menjadi terminal tipe B dan sudah ditetapkan dalam Penetapan Lokasi Terminal Tipe B oleh Pemerintah Provinsi Jawa Tengah	digantikan dengan Terminal Tipe A Purbalingga
22	Provinsi Jawa Timur	Kab Situbondo	Terminal Situbondo	Teminal beralih fungsi menjadi terminal tipe B dan sudah ditetapkan dalam Penetapan Lokasi Terminal Tipe B oleh Pemerintah Provinsi Jawa Timur	digantikan dengan Terminal Tipe A Jember
23	Provinsi Jawa Timur	Kab Pamekasan	Terminal Ronggosukowati	Teminal beralih fungsi menjadi terminal tipe B dan sudah ditetapkan dalam Penetapan Lokasi Terminal Tipe B oleh Pemerintah Prrovinsi Jawa Timur	digantikan dengan Terminal Tipe A Sumenep
24	Provinsi NTB	Kab Lombok Barat	Terminal Sweta	Terminal beralih fungsi menjadi lahan kosong	digantikan dengan Terminal Tipe A Mandalika di Mataram
25	Provinsi NTT	Kab Belu	Terminal Motoain	Terminal beralih fungsi menjadi kantor PLBN	Terminal Menjadi Kantor PLBN
26	Provinsi Sulawesi Utara	Kota Manado	Terminal Malalayang	Terminal beralih fungsi menjadi terminal tipe B	digantikkan dengan Terminal Tipe A Liwas
27	Provinsi Bali	Kabupaten Karangasem	Terminal Karangasem	Merupakan Terminal Tipe C	digantikan dengan Terminal Tipe A Mengwi di Kabupaten Badung
28	Provinsi Sumatera Selatan	Kabupaten Muara Enim	Terminal Muara Enim	Setelah dilakukan evaluasi teknis oleh tim teknis Dinas Perhubungan Kabupaten Muara Enim, Terminal Regional Muara Enim dinyatakan tidak layak sebagai Terminal Tipe A. saat ini terminal hanya digunakan sebagai lahan parkir	digantikan dengan Terminal Tipe A Ogan Komering Ulu
29	Provinsi Sumatera Utara	Kabupaten Labuhan Batu	Terminal Padang Bulan	Pemerintah Kabupaten Labuhan Batu akan melakukan pengelolaan Terminal Sendiri	Terminal dikelola Pemerintah Kabupaten Labuhan Batu

Lampiran F.6 – Rincian UPPKB Pada Ditjen Hubdat

UPPKB YANG SUDAH REGISTER MENJADI BMN

No	Provinsi	Kabupaten/Kota	Nama UPPKB	Luas Tanah (m2)	Bukti Kepemilikan Tanah	PSP	Pemanfaatan BMN
1	Aceh	Kota Subulussalam	Jontor	5,600	Proses Sertipikasi (KPKNL)	Sudah	
2	Aceh	Kabupaten Seumadam	Seumadam	4,014	Sertipikat	Sudah	
3	Sumatera Utara	Kabupaten Dili Serdang	Tanjung Morawa I	1,300	Proses Sertipikasi (KPKNL)	Sudah	
4	Sumatera Utara	Kabupaten Dili Serdang	Tanjung Morawa II			Sudah	
5	Sumatera Utara	Kabupaten Simalungun	Dolok Melangir			Sudah	
6	Sumatera Utara	Kota Pematang Siantar	Simpang Dua	598	Sertipikat	Sudah	
7	Sumatera Utara	Kabupaten Serdang Begadai	Simpang Runding			Sudah	
8	Sumatera Utara	Kabupaten Dili Serdang	Sibolangit			Sudah	
9	Sumatera Utara	Kabupaten Langkat	Gebang	1,484	Proses Sertipikasi (KPKNL)	Sudah	
10	Sumatera Utara	Kabupaten Batu Bara	Dolok Estate			Sudah	
11	Sumatera Utara	Kabupaten Labuhan Batu Utara	Mambang Muda			Sudah	
12	Sumatera Utara	Kabupaten Labuhan Batu Selatan	Aek Batu	9,000	Proses Sertipikasi (KPKNL)	Sudah	
13	Sumatera Utara	Kabupaten Labuhan Batu Selatan	Sabungan	4,097	Sertipikat	Sudah	
14	Sumatera Utara	Kabupaten Tapanuli Selatan	PAL XI	2,400	Proses Sertipikasi (KPKNL)	Sudah	
15	Sumatera Utara	Kabupaten Mandailing Natal	Jembatan Merah	1,800	Proses Sertipikasi (KPKNL)	Sudah	

UPPKB YANG SUDAH REGISTER MENJADI BMN

No	Provinsi	Kabupaten/Kota	Nama UPPKB	Luas Tanah (m2)	Bukti Kepemilikan Tanah	PSP	Pemanfaatan BMN
16	Sumatera Barat	Kota Padang	Lubuk Buaya	2,400	Sertipikat	Sudah	
17	Sumatera Barat	Kabupaten Tanah Datar	Sitangkai	2,400	Sertipikat	Sudah	
18	Sumatera Barat	Kabupaten Tanah Datar	Kubu Kerambil	2,400	Sertipikat	Sudah	
19	Sumatera Barat	Kabupaten Sijunjung	Sungai Langsek	2,400	Sertipikat	Sudah	
20	Sumatera Barat	Kabupaten Sijunjung	Kamang	5,010	Sertipikat	Sudah	
21	Sumatera Barat	Kabupaten Solok	Lubuk Selasih	4,770	Sertipikat	Sudah	
22	Sumatera Barat	Kabupaten Lima Puluh Kota	Tanjung Balik	8,900	Sertipikat	Sudah	
23	Sumatera Barat	Kabupaten Pasaman	Beringin pasaman	2,400	Sertipikat	Sudah	
24	Sumatera Barat	Kabupaten Pesisir Selatan	Air Haji	15,628	Sertipikat	Sudah	
25	Riau	Kabupaten Bengkalis	Balai Raja	3,870	Sertipikat		
26	Riau	Kabupaten Bangkinang Barat	Rantau Berangin	1,200	Proses Sertipikasi (KPKNL)		
27	Riau	Kabupaten Muara Lembu	Logas	10,000	Proses Sertipikasi (KPKNL)		
28	Jambi	Kota Jambi	Jambi - Merlung	24,056	Sertipikat	Sudah	
29	Jambi	Kabupaten Muaro Jambi	Muara Tembesi	20,000	Sertipikat	Sudah	KPBU Pembangunan
30	Jambi	Kabupaten Sarolangun	Pelawan	10,000	Sertipikat	Sudah	

UPPKB YANG SUDAH REGISTER MENJADI BMN

No	Provinsi	Kabupaten/Kota	Nama UPPKB	Luas Tanah (m2)	Bukti Kepemilikan Tanah	PSP	Pemanfaatan BMN
31	Jambi	Kota Sungai Penuh	Sungai Penuh	2,590	Sertipikat	Sudah	
32	Bengkulu	Bengkulu	Padang Ulak	2,924	Sertipikat		
33	Bengkulu	Bengkulu	Taisn	5,530	Sertipikat		
34	Lampung	Kabupaten Lampung Selatan	Way Urang	19,620	Sertipikat		
35	Lampung	Kabupaten mesuji	Simpang Pematang	10,000	Sertipikat		
36	Lampung	Kabupaten Way Kanan	Balambang Umpu	9,460	Sertipikat		KPBU Pembangunan
37	Banten	Banten	Cikande	3,150	Proses Sertipikasi (BPTD)		
38	Banten	Banten	Cimanuk	4,481	Sertipikat	Sudah	
39	Banten	Banten	Batuceper	2,950	Proses Sertipikasi (BPTD)		
40	Jawa Barat	Kabupaten Tasikmalaya	Gentong	2,400	Sertipikat	Sudah	
41	Jawa Barat	Kabupaten Ciamis	Sindang Rasa	4,630	Sertipikat	Sudah	
42	Jawa Barat	Kabupaten Sumedang	Tomo	4,491	Sertipikat	Sudah	
43	Jawa Barat	Kabupaten Indramayu	Losarang	9,750	Sertipikat	Sudah	
44	Jawa Barat	Kabupaten Karawang	Balonggandu	10,620	Proses Sertipikasi (BPTD)		
45	Jawa Barat	Kabupaten Purwakarta	Cibaragalan	2,310	Sertipikat	Sudah	

UPPKB YANG SUDAH REGISTER MENJADI BMN

No	Provinsi	Kabupaten/Kota	Nama UPPKB	Luas Tanah (m2)	Bukti Kepemilikan Tanah	PSP	Pemanfaatan BMN
46	Jawa Barat	Kaupaten Cianjur	Bojong	4,009	Sertipikat	Sudah	
47	Jawa Barat	Kabupaten Bogor	Kemang	4,400	Sertipikat	Sudah	
48	Jawa Tengah	Kabupaten Boyolali	Banyudono	3,000	Sertipikat	Sudah	
49	Jawa Tengah	Kabupaten Sragen	Toyogo	3,975	Sertipikat	Sudah	
50	Jawa Tengah	Kabupaten Purwodadi	Gubug	3,870	Sertipikat	Sudah	
51	Jawa Tengah	Kabupaten Brebes	Tanjung	5,000	Sertipikat	Sudah	KPBU Pembangunan
52	Jawa Tengah	Kabupaten Cilacap	Wanareja	5,910	Sertipikat	Sudah	
53	Jawa Tengah	Kabupaten Banyumas	Ajibarang	2,990	Sertipikat	Sudah	
54	Jawa Tengah	Kabupaten Semarang	Klepu	3,130	Sertipikat	Sudah	
55	Jawa Tengah	Kabupaten Batang	Subah	3,000	Sertipikat	Sudah	KPBU Pembangunan
56	Jawa Tengah	Kabupaten Jepara	Lebuawu	2,360	Sertipikat	Sudah	
57	Jawa Tengah	Kabupaten Wonogiri	Selogiri	5,250	Sertipikat	Sudah	
58	Jawa Tengah	Kabupaten Temanggung	Pringsurat	4,000	Sertipikat	Sudah	
59	Jawa Tengah	Kabupaten Rembang	Sarang	17,835	Sertipikat	Sudah	
60	Jawa Tengah	Kabupaten Magelang	Salam	1,651	Sertipikat	Sudah	

UPPKB YANG SUDAH REGISTER MENJADI BMN

No	Provinsi	Kabupaten/Kota	Nama UPPKB	Luas Tanah (m2)	Bukti Kepemilikan Tanah	PSP	Pemanfaatan BMN
61	Jawa Tengah	Kabupaten Blora	Sambong	4,350	Sertipikat	Sudah	
62	DI Yogyakarta	Kabupaten Kulon Progo	Kulwaru	4,015	Sertipikat	Sudah	
63	DI Yogyakarta	Kabupaten Sleman	Kalitirto	4,211	Sertipikat	Sudah	
64	DI Yogyakarta	Kabupaten Sleman	Martani	4,733	Sertipikat	Sudah	
65	Jawa Timur	Kabupaten Bangkalan	Socah	2,297	Sertipikat	Sudah	
66	Jawa Timur	Kabupaten Banyuwangi	Kalibiru Manis	16,600	Sertipikat	Sudah	
67	Jawa Timur	Kabupaten Banyuwangi	Watudodol	4,880	Sertipikat	Sudah	
68	Jawa Timur	Kabupaten Blitar	Talun	10,200	Sertipikat	Sudah	
69	Jawa Timur	Kabupaten Bojonegoro	Baureno	9,760	Sertipikat	Sudah	
70	Jawa Timur	kabupaten Jember	Rambi Gundam	6,590	Sertipikat	Sudah	
71	Jawa Timur	Kabupaten Jombang	Mojoangung	2,900	Sertipikat	Sudah	
72	Jawa Timur	Kabupaten Lamongan	Lamongan	6,045	Sertipikat	Sudah	
73	Jawa Timur	Kabupaten Lumajang	Klakah	8,091	Sertipikat	Sudah	
74	Jawa Timur	Kabupaten Malang	Singosari	7,570	Sertipikat		
75	Jawa Timur	Kabupaten Mojokerto	Trowulan	6,000	Sertipikat	Sudah	

UPPKB YANG SUDAH REGISTER MENJADI BMN

No	Provinsi	Kabupaten/Kota	Nama UPPKB	Luas Tanah (m2)	Bukti Kepemilikan Tanah	PSP	Pemanfaatan BMN
76	Jawa Timur	kabupaten Nganjuk	Guyangan	10,615	Sertipikat	Sudah	Sewa Tanah, KPBU
77	Jawa Timur	kabupaten Ngawi	Widodaren	9,850	Sertipikat	Sudah	
78	Jawa Timur	Kabupaten Pasuruan	Rejoso	8,905	Sertipikat	Sudah	
79	Jawa Timur	Kabupaten Pasuruan	Sedarum	7,105	Sertipikat	Sudah	
80	Jawa Timur	Kabupaten Sampang	Jrengkik	7,200	Sertipikat	Sudah	
81	Jawa Timur	Kabupaten Sidoarjo	Trosobo	9,720	Sertipikat	Sudah	
82	Jawa Timur	Kabupaten Sitobondo	Besuki	10,180	Sertipikat	Sudah	
83	Jawa Timur	Kabupaten Tuban	Widang	9,440	Sertipikat	Sudah	
84	Jawa Timur	Kabupaten Tulung Agung	Pojok	17,000	Sertipikat	Sudah	
85	Bali	Kabupaten Jembrana	Cekik			Sudah	
86	Bali	Kabupaten Buleleng	Seririt	3,600	Sertipikat	Sudah	
87	NTT	Kota Kupang	Oesapa	4,215	Sertipikat	Sudah	
88	NTT	Kota Kupang	Nun Baun Sabu	2,120	Sertipikat	Sudah	
89	NTT	Kabupaten Manggarai Barat	Nggorang	3,059	Sertipikat	Sudah	
90	NTT	Kabupaten Manggarai	Watualo	8,255	Sertipikat	Sudah	

UPPKB YANG SUDAH REGISTER MENJADI BMN

No	Provinsi	Kabupaten/Kota	Nama UPPKB	Luas Tanah (m2)	Bukti Kepemilikan Tanah	PSP	Pemanfaatan BMN
91	Kalimantan Barat	Kota Pontianak	Siantan	3,480	Sertipikat	Sudah	
92	Kalimantan Barat	Kota Singkawang	Sedau	6,659	Proses Sertipikasi (BPTD)	Sudah	
93	Kalimantan Barat		Satong	12,600	Sertipikat	Sudah	
94	Kalimantan Barat	Kabupaten Sanggau	Sosok	8,000	Sertipikat	Sudah	
95	Kalimantan Barat		Sekadau	9,584	Sertipikat	Sudah	
96	Kalimantan Barat	Kabupaten Sintang	Sintang (Sei Ukoi)	8,986	Sertipikat	Sudah	
100	Kalimantan Selatan	Kabupaten Tanah Laut	Kintap	9,940	Sertipikat		
99	Kalimantan Selatan	Kota Banjar Baru	Liang Anggang	2,240	Sertipikat	Sudah	
97	Kalimantan Tengah	Kabupaten Kapuas	Anjir Serapat	24,924	Sertipikat	Sudah	
98	Kalimantan Tengah	Kabupaten Barito timur	Pasar Panas	7,347	Sertipikat	Sudah	
101	Sulawesi Tenggara	Kabupaten Kolaka	Sambilambo	4,808	Sertipikat		
102	Sulawesi Barat	Kabupaten Mamuju	Beru Beru	6,335	Sertipikat		
103	Sulawesi Barat	Kabupaten Polewali Mandar	Paku	3,695	Sertipikat		
104	Sulawesi Barat	Kabupaten Mamuju Utara	Sarjo	7,463	Sertipikat		
105	Sulawesi Tengah	Kabupaten Palu Utara	Kayumalue	2,400	Sertipikat	Sudah	

UPPKB YANG SUDAH REGISTER MENJADI BMN

No	Provinsi	Kabupaten/Kota	Nama UPPKB	Luas Tanah (m2)	Bukti Kepemilikan Tanah	PSP	Pemanfaatan BMN
106	Sulawesi Tengah	Kabupaten Parimon	Toboli	2,400	Proses Sertipikasi (BPTD)	Sudah	
107	Sulawesi Tengah	Kabupaten Parigi Moutong	Mountong	5,000	Proses Sertipikasi (BPTD)	Sudah	
108	Sulawesi Tengah	Kabupaten Poso	Mayoa	3,000	Proses Sertipikasi (BPTD)	Sudah	
109	Gorontalo	Kabupaten Boalemo	Marisa	2,500	Sertipikat	Sudah	
110	Gorontalo	Kabupaten Bone Bolango	Molotabu	4,378	Sertipikat	Sudah	
111	Sulawesi Selatan		Palangga				
112	Sulawesi Selatan		Somba Opu				
113	Sulawesi Selatan		Maccopa				
114	Sulawesi Selatan		Lumpue				
115	Sulawesi Selatan		Datae				
116	Sulawesi Selatan		Walenrang				
117	Sulawesi Selatan		Larompong				
118	Sulawesi Selatan		Buntu Datu				
119	Sulawesi Selatan		Sajoanging				
120	Sulawesi Selatan		Tana Batue				

UPPKB YANG SUDAH REGISTER MENJADI BMN

No	Provinsi	Kabupaten/Kota	Nama UPPKB	Luas Tanah (m2)	Bukti Kepemilikan Tanah	PSP	Pemanfaatan BMN
121	Sulawesi Selatan		Bulu Dua				
122	Sulawesi Selatan		Tonrokasi				
123	Sulawesi Utara		Inobonto				
124	Sulawesi Utara		Pineleng				
125	Sulawesi Utara		Wangurer - Bitung				

DALAM PROSES PERALIHAN MENJADI BMN

NO	PROVINSI	NAMA UPPKB	OPERASIONAL	KETERANGAN	TINDAK LANJUT
1	Sumatera Selatan	Pematang Panggang		Proses Finalisasi Naskah Perjanjian dan BAST oleh Pemerintah Provinsi	Register di Triwulan II 2022
2	Sumatera Selatan	Kota Baru	Beroperasi		
3	Sumatera Selatan	Merapi	Beroperasi		
4	Sumatera Selatan	Simpang Nibung			
5	Sumatera Selatan	Senawar Jaya	Beroperasi		
6	Kalimantan Timur	Karang Joang	Beroperasi	Proses TTD Pihak Pemprov	Register di Triwulan II 2022
7	Maluku	Passo	Beroperasi	Proses TTD Pihak Pemprov	Register Triwulan II 2022

DALAM PROSES VERIFIKASI ASET (BMD)

NO	PROVINSI	NAMA UPPKB	KETERANGAN
1	NTB	Bertais	Beroperasi
2	NTB	Poto Tamo	Beroperasi

DALAM PROSES VERIFIKASI AWAL DAN TIDAK DISERAHKAN

NO	PROVINSI	NAMA UPPKB		POSISI	Target Penyelesaian
1	Papua	1	Waena	Proses Verifikasi Awal	Semester II Tahun Anggaran 2021
2	Riau	1	Tarantang Manuk	Tidak Diambil Alih	Surat ke Dir Teknis dan Kemendagri terkait Penyeelsaian untuk UPPKB yang tidak diambil alih (Semester I 2019)
3	Jawa Tengah	2	Butuh	Tidak Diambil Alih	Surat ke Dir Teknis dan Kemendagri terkait Penyeelsaian untuk UPPKB yang tidak diambil alih (Semester I 2019)
4	Jawa Tengah	3	Tugu	Tidak Diambil Alih	Surat ke Dir Teknis dan Kemendagri terkait Penyeelsaian untuk UPPKB yang tidak diambil alih (Semester I 2019)
5	Jawa Tengah	4	Katon Sari	Tidak Diambil Alih	Surat ke Dir Teknis dan Kemendagri terkait Penyeelsaian untuk UPPKB yang tidak diambil alih (Semester I 2019)
6	Bengkulu	5	Air Sebakul	Tidak Diambil Alih	Surat ke Dir Teknis dan Kemendagri terkait Penyeelsaian untuk UPPKB yang tidak diambil alih (Semester I 2019)
7	Sulawesi Utara	6	Amurang	Tidak Diambil Alih	Surat ke Dir Teknis dan Kemendagri terkait Penyeelsaian untuk UPPKB yang tidak diambil alih (Semester I 2019)

Lampiran F.7 - Perubahan Organisasi dan Tata Kerja Balai Pengelola Transportasi Darat

SEMULA (PM 154 TAHUN 2016)		MENJADI (PM 6 TAHUN 2023)		KETERANGAN
NO	**SATUAN KERJA**	**NO**	**SATUAN KERJA**	
1.	BPTD Wilayah I	1.	BPTD Kelas II Aceh	
2.	BPTD Wilayah II	2.	BPTD Kelas II Sumatera Utara	
3.	BPTD Wilayah III	3.	BPTD Kelas II Sumatera Barat	
4.	BPTD Wilayah IV	4.	BPTD Kelas II Riau	
5.	BPTD Wilayah V	5.	BPTD Kelas II Jambi	
6.	BPTD Wilayah VI	6.	BPTD Kelas II Lampung	
7.	BPTD Wilayah VII	7.	BPTD Kelas II Sumatera Selatan	
8.	BPTD Wilayah VIII	8.	BPTD Kelas II Banten	
9.	BPTD Wilayah IX	9.	BPTD Kelas II Jawa Timur	
10.	BPTD Wilayah X	10.	BPTD Kelas II Jawa Tengah	
11.	BPTD Wilayah XI	11.	BPTD Kelas II Jawa Timur	
12.	BPTD Wilayah XII	12.	BPTD Kelas II Bali	
13.	BPTD Wilayah XIII	13.	BPTD Kelas II NTT	
14.	BPTD Wilayah XIV	14.	BPTD Kelas II Kalimantan Barat	
15.	BPTD Wilayah XV	15.	BPTD Kelas II Kalimantan Selatan	
16.	BPTD Wilayah XVI	16.	BPTD Kelas II Kalimantan Tengah	
17.	BPTD Wilayah XVII	17.	BPTD Kelas II Kalimantan Timur	
18.	BPTD Wilayah XVIII	18.	BPTD Kelas II Sulawesi Tenggara	
19.	BPTD Wilayah XIX	19.	BPTD Kelas II Sulawesi Selatan	
20.	BPTD Wilayah XX	20.	BPTD Kelas II Sulawesi Tengah	
21.	BPTD Wilayah XXI	21.	BPTD Kelas II Gorontalo	
22.	BPTD Wilayah XXII	22.	BPTD Kelas II Sulawesi Utara	
23.	BPTD Wilayah XXIII	23.	BPTD Kelas II Maluku	
24.	BPTD Wilayah XXIV	24.	BPTD Kelas II Maluku Utara	
25.	BPTD Wilayah XXV	25.	BPTD Kelas II Papua Barat	
		26.	BPTD Kelas II Kepualauan Riau	Satker Baru
		27.	BPTD Kelas II NTB	Satker Baru
		28.	BPTD Kelas II Papua	Satker Baru
		29.	BPTD Kelas III Bangka Belitung	Satker Baru
		30.	BPTD Kelas III Bangka Belitung	Satker Baru
		31.	BPTD Kelas III D.I. Yogyakarta	Satker Baru
		32.	BPTD Kelas III Kalimantan Utara	Satker Baru
		33.	BPTD Kelas III Sulawesi Barat	Satker Baru

Lampiran F.8. Perincian Transaksi Resiprokal di lingkungan Kementerian Perhubungan

Perincian Transaksi Resiprokal di lingkungan Kementerian Perhubungan

No	Kode Akun	Uraian Akun Belanja	BA	BAES1	Kode Satker Pengirim	Nama Satker Pengirim	Nilai Belanja	BA	BAES1	Kode Satker Penerima	Nama Satker Penerima	Nilai Pendapatan	Kode Akun	Uraian Akun Pendapatan
1	522141	Belanja Sewa	'022	'02201	412631	KANTOR PUSAT SEKRETARIAT JENDERAL	3.942.174.583	'022	'02205	559683	BADAN LAYANAN UMUM BALAI BESAR KALIBRASI FASILITAS PENERBANGAN	3.942.174.583	424421	Pendapatan dari Pelayanan BLU yang bersumber dari Entitas Pemerintah Pusat dalam Satu Kementerian Negara/Lembaga
2	524111	Belanja Perjalanan Dinas Biasa	'022	'02201	412631	KANTOR PUSAT SEKRETARIAT JENDERAL	466.878.027	'022	'02205	559683	BADAN LAYANAN UMUM BALAI BESAR KALIBRASI FASILITAS PENERBANGAN	466.878.027	424421	Pendapatan dari Pelayanan BLU yang bersumber dari Entitas Pemerintah Pusat dalam Satu Kementerian Negara/Lembaga
3	521211	Belanja Bahan	'022	'02202	412729	INSPEKTORAT JENDERAL KEMENTERIAN PERHUBUNGAN	23.518.018	'022	'02212	649911	BALAI PENDIDIKAN DAN PELATIHAN PENERBANGAN (BP3) CURUG	23.518.018	424421	Pendapatan dari Pelayanan BLU yang bersumber dari Entitas Pemerintah Pusat dalam Satu Kementerian Negara/Lembaga
4	524114	Belanja Perjalanan Dinas Paket Meeting Dalam Kota	'022	'02202	412729	INSPEKTORAT JENDERAL KEMENTERIAN PERHUBUNGAN	59.984.000	'022	'02212	414355	POLITEKNIK TRANSPORTASI DARAT INDONESIA - STTD	59.984.000	424421	Pendapatan dari Pelayanan BLU yang bersumber dari Entitas Pemerintah Pusat dalam Satu Kementerian Negara/Lembaga
5	524119	Belanja Perjalanan Dinas Paket Meeting Luar Kota	'022	'02203	352596	DIREKTORAT SARANA TRANSPORTASI JALAN	269.994.000	'022	'02212	414355	POLITEKNIK TRANSPORTASI DARAT INDONESIA - STTD	269.994.000	424421	Pendapatan dari Pelayanan BLU yang bersumber dari Entitas Pemerintah Pusat dalam Satu Kementerian Negara/Lembaga
6	524119	Belanja Perjalanan Dinas Paket Meeting Luar Kota	'022	'02203	352596	DIREKTORAT SARANA TRANSPORTASI JALAN	269.994.000	'022	'02212	414355	POLITEKNIK TRANSPORTASI DARAT INDONESIA - STTD	269.994.000	424421	Pendapatan dari Pelayanan BLU yang bersumber dari Entitas Pemerintah Pusat dalam Satu Kementerian Negara/Lembaga
7	524119	Belanja Perjalanan Dinas Paket Meeting Luar Kota	'022	'02203	352596	DIREKTORAT SARANA TRANSPORTASI JALAN	264.000.000	'022	'02212	649910	POLITEKNIK TRANSPORTASI DARAT BALI	264.000.000	424112	Pendapatan Jasa Pelayanan Pendidikan
8	524119	Belanja Perjalanan Dinas Paket Meeting Luar Kota	'022	'02203	352596	DIREKTORAT SARANA TRANSPORTASI JALAN	117.989.100	'022	'02212	649910	POLITEKNIK TRANSPORTASI DARAT BALI	117.989.100	424112	Pendapatan Jasa Pelayanan Pendidikan
9	522191	Belanja Jasa Lainnya	'022	'02203	352599	DIREKTORAT ANGKUTAN JALAN	188.301.000	'022	'02212	414355	POLITEKNIK TRANSPORTASI DARAT INDONESIA - STTD	188.301.000	424421	Pendapatan dari Pelayanan BLU yang bersumber dari Entitas Pemerintah Pusat dalam Satu Kementerian Negara/Lembaga
10	521219	Belanja Barang Non Operasional Lainnya	'022	'02203	412735	SEKRETARIAT DIREKTORAT JENDERAL PERHUBUNGAN DARAT	900.000.000	'022	'02212	414349	BALAI DIKLAT TRANSPORTASI LAUT	900.000.000	424112	Pendapatan Jasa Pelayanan Pendidikan
11	521219	Belanja Barang Non Operasional Lainnya	'022	'02203	412735	SEKRETARIAT DIREKTORAT JENDERAL PERHUBUNGAN DARAT	900.000.000	'022	'02212	414349	BALAI DIKLAT TRANSPORTASI LAUT	900.000.000	424112	Pendapatan Jasa Pelayanan Pendidikan
12	521219	Belanja Barang Non Operasional Lainnya	'022	'02203	412735	SEKRETARIAT DIREKTORAT JENDERAL PERHUBUNGAN DARAT	288.600.000	'022	'02212	649910	POLITEKNIK TRANSPORTASI DARAT BALI	288.600.000	424112	Pendapatan Jasa Pelayanan Pendidikan
13	521219	Belanja Barang Non Operasional Lainnya	'022	'02203	412735	SEKRETARIAT DIREKTORAT JENDERAL PERHUBUNGAN DARAT	406.800.000	'022	'02212	649910	POLITEKNIK TRANSPORTASI DARAT BALI	406.800.000	424112	Pendapatan Jasa Pelayanan Pendidikan
14	521219	Belanja Barang Non Operasional Lainnya	'022	'02203	412735	SEKRETARIAT DIREKTORAT JENDERAL PERHUBUNGAN DARAT	1.132.060.000	'022	'02212	517988	POLITEKNIK TRANSPORTASI SUNGAI, DANAU DAN PENYEBERANGAN PALEMBANG	1.132.060.000	424312	Pendapatan Hasil Kerja Sama Lembaga/Badan Usaha
15	521219	Belanja Barang Non Operasional Lainnya	'022	'02203	412735	SEKRETARIAT DIREKTORAT JENDERAL PERHUBUNGAN DARAT	471.650.000	'022	'02212	517988	POLITEKNIK TRANSPORTASI SUNGAI, DANAU DAN PENYEBERANGAN PALEMBANG	471.650.000	424312	Pendapatan Hasil Kerja Sama Lembaga/Badan Usaha
16	521219	Belanja Barang Non Operasional Lainnya	'022	'02203	412735	SEKRETARIAT DIREKTORAT JENDERAL PERHUBUNGAN DARAT	358.754.000	'022	'02212	517988	POLITEKNIK TRANSPORTASI SUNGAI, DANAU DAN PENYEBERANGAN PALEMBANG	358.754.000	424421	Pendapatan dari Pelayanan BLU yang bersumber dari Entitas Pemerintah Pusat dalam Satu Kementerian Negara/Lembaga
17	521219	Belanja Barang Non Operasional Lainnya	'022	'02203	412735	SEKRETARIAT DIREKTORAT JENDERAL PERHUBUNGAN DARAT	29.500.000	'022	'02212	517988	POLITEKNIK TRANSPORTASI SUNGAI, DANAU DAN PENYEBERANGAN PALEMBANG	29.500.000	424919	Pendapatan Lain-lain BLU
18	521219	Belanja Barang Non Operasional Lainnya	'022	'02203	412735	SEKRETARIAT DIREKTORAT JENDERAL PERHUBUNGAN DARAT	3.000.000	'022	'02212	517988	POLITEKNIK TRANSPORTASI SUNGAI, DANAU DAN PENYEBERANGAN PALEMBANG	3.000.000	424919	Pendapatan Lain-lain BLU
19	521219	Belanja Barang Non Operasional Lainnya	'022	'02203	412735	SEKRETARIAT DIREKTORAT JENDERAL PERHUBUNGAN DARAT	202.500.000	'022	'02212	517988	POLITEKNIK TRANSPORTASI SUNGAI, DANAU DAN PENYEBERANGAN PALEMBANG	202.500.000	424923	Pendapatan BLU Lainnya dari Sewa Ruangan
20	521219	Belanja Barang Non Operasional Lainnya	'022	'02203	412735	SEKRETARIAT DIREKTORAT JENDERAL PERHUBUNGAN DARAT	79.650.000	'022	'02212	517988	POLITEKNIK TRANSPORTASI SUNGAI, DANAU DAN PENYEBERANGAN PALEMBANG	79.650.000	424923	Pendapatan BLU Lainnya dari Sewa Ruangan
21	521219	Belanja Barang Non Operasional Lainnya	'022	'02203	412735	SEKRETARIAT DIREKTORAT JENDERAL PERHUBUNGAN DARAT	37.500.000	'022	'02212	517988	POLITEKNIK TRANSPORTASI SUNGAI, DANAU DAN PENYEBERANGAN PALEMBANG	37.500.000	424923	Pendapatan BLU Lainnya dari Sewa Ruangan
22	521219	Belanja Barang Non Operasional Lainnya	'022	'02203	412735	SEKRETARIAT DIREKTORAT JENDERAL PERHUBUNGAN DARAT	1.800.000	'022	'02212	517988	POLITEKNIK TRANSPORTASI SUNGAI, DANAU DAN PENYEBERANGAN PALEMBANG	1.800.000	424924	Pendapatan BLU Lainnya dari Sewa Peralatan dan Mesin
23	521219	Belanja Barang Non Operasional Lainnya	'022	'02203	412735	SEKRETARIAT DIREKTORAT JENDERAL PERHUBUNGAN DARAT	700.000	'022	'02212	517988	POLITEKNIK TRANSPORTASI SUNGAI, DANAU DAN PENYEBERANGAN PALEMBANG	700.000	424924	Pendapatan BLU Lainnya dari Sewa Peralatan dan Mesin
24	521219	Belanja Barang Non Operasional Lainnya	'022	'02203	412735	SEKRETARIAT DIREKTORAT JENDERAL PERHUBUNGAN DARAT	700.000	'022	'02212	517988	POLITEKNIK TRANSPORTASI SUNGAI, DANAU DAN PENYEBERANGAN PALEMBANG	700.000	424924	Pendapatan BLU Lainnya dari Sewa Peralatan dan Mesin
25	521219	Belanja Barang Non Operasional Lainnya	'022	'02203	412735	SEKRETARIAT DIREKTORAT JENDERAL PERHUBUNGAN DARAT	3.000.000	'022	'02212	517988	POLITEKNIK TRANSPORTASI SUNGAI, DANAU DAN PENYEBERANGAN PALEMBANG	3.000.000	424924	Pendapatan BLU Lainnya dari Sewa Peralatan dan Mesin
26	522141	Belanja Sewa	'022	'02203	412735	SEKRETARIAT DIREKTORAT JENDERAL PERHUBUNGAN DARAT	192.172.080	'022	'02205	559683	BADAN LAYANAN UMUM BALAI BESAR KALIBRASI FASILITAS PENERBANGAN	192.172.080	424421	Pendapatan dari Pelayanan BLU yang bersumber dari Entitas Pemerintah Pusat dalam Satu Kementerian Negara/Lembaga
27	522141	Belanja Sewa	'022	'02203	412735	SEKRETARIAT DIREKTORAT JENDERAL PERHUBUNGAN DARAT	158.259.360	'022	'02205	559683	BADAN LAYANAN UMUM BALAI BESAR KALIBRASI FASILITAS PENERBANGAN	158.259.360	424421	Pendapatan dari Pelayanan BLU yang bersumber dari Entitas Pemerintah Pusat dalam Satu Kementerian Negara/Lembaga
28	522141	Belanja Sewa	'022	'02203	412735	SEKRETARIAT DIREKTORAT JENDERAL PERHUBUNGAN DARAT	85.079.280	'022	'02205	559683	BADAN LAYANAN UMUM BALAI BESAR KALIBRASI FASILITAS PENERBANGAN	85.079.280	424421	Pendapatan dari Pelayanan BLU yang bersumber dari Entitas Pemerintah Pusat dalam Satu Kementerian Negara/Lembaga
29	522141	Belanja Sewa	'022	'02203	412735	SEKRETARIAT DIREKTORAT JENDERAL PERHUBUNGAN DARAT	135.130.290	'022	'02205	559683	BADAN LAYANAN UMUM BALAI BESAR KALIBRASI FASILITAS PENERBANGAN	135.130.290	424421	Pendapatan dari Pelayanan BLU yang bersumber dari Entitas Pemerintah Pusat dalam Satu Kementerian Negara/Lembaga
30	522141	Belanja Sewa	'022	'02203	412735	SEKRETARIAT DIREKTORAT JENDERAL PERHUBUNGAN DARAT	162.937.500	'022	'02205	559683	BADAN LAYANAN UMUM BALAI BESAR KALIBRASI FASILITAS PENERBANGAN	162.937.500	424421	Pendapatan dari Pelayanan BLU yang bersumber dari Entitas Pemerintah Pusat dalam Satu Kementerian Negara/Lembaga
31	522141	Belanja Sewa	'022	'02203	412735	SEKRETARIAT DIREKTORAT JENDERAL PERHUBUNGAN DARAT	107.390.280	'022	'02205	559683	BADAN LAYANAN UMUM BALAI BESAR KALIBRASI FASILITAS PENERBANGAN	107.390.280	424421	Pendapatan dari Pelayanan BLU yang bersumber dari Entitas Pemerintah Pusat dalam Satu Kementerian Negara/Lembaga
32	522141	Belanja Sewa	'022	'02203	412735	SEKRETARIAT DIREKTORAT JENDERAL PERHUBUNGAN DARAT	239.552.170	'022	'02205	559683	BADAN LAYANAN UMUM BALAI BESAR KALIBRASI FASILITAS PENERBANGAN	239.552.170	424421	Pendapatan dari Pelayanan BLU yang bersumber dari Entitas Pemerintah Pusat dalam Satu Kementerian Negara/Lembaga
33	522141	Belanja Sewa	'022	'02203	412735	SEKRETARIAT DIREKTORAT JENDERAL PERHUBUNGAN DARAT	44.630.076	'022	'02205	559683	BADAN LAYANAN UMUM BALAI BESAR KALIBRASI FASILITAS PENERBANGAN	44.630.076	424421	Pendapatan dari Pelayanan BLU yang bersumber dari Entitas Pemerintah Pusat dalam Satu Kementerian Negara/Lembaga
34	522141	Belanja Sewa	'022	'02203	412735	SEKRETARIAT DIREKTORAT JENDERAL PERHUBUNGAN DARAT	36.167.815	'022	'02205	559683	BADAN LAYANAN UMUM BALAI BESAR KALIBRASI FASILITAS PENERBANGAN	36.167.815	424421	Pendapatan dari Pelayanan BLU yang bersumber dari Entitas Pemerintah Pusat dalam Satu Kementerian Negara/Lembaga
35	522141	Belanja Sewa	'022	'02203	412735	SEKRETARIAT DIREKTORAT JENDERAL PERHUBUNGAN DARAT	8.676.627	'022	'02205	559683	BADAN LAYANAN UMUM BALAI BESAR KALIBRASI FASILITAS PENERBANGAN	8.676.627	424421	Pendapatan dari Pelayanan BLU yang bersumber dari Entitas Pemerintah Pusat dalam Satu Kementerian Negara/Lembaga
36	522141	Belanja Sewa	'022	'02203	412735	SEKRETARIAT DIREKTORAT JENDERAL PERHUBUNGAN DARAT	687.918.685	'022	'02205	559683	BADAN LAYANAN UMUM BALAI BESAR KALIBRASI FASILITAS PENERBANGAN	687.918.685	424421	Pendapatan dari Pelayanan BLU yang bersumber dari Entitas Pemerintah Pusat dalam Satu Kementerian Negara/Lembaga
37	522141	Belanja Sewa	'022	'02203	412735	SEKRETARIAT DIREKTORAT JENDERAL PERHUBUNGAN DARAT	112.685.988	'022	'02205	559683	BADAN LAYANAN UMUM BALAI BESAR KALIBRASI FASILITAS PENERBANGAN	112.685.988	424421	Pendapatan dari Pelayanan BLU yang bersumber dari Entitas Pemerintah Pusat dalam Satu Kementerian Negara/Lembaga
38	522141	Belanja Sewa	'022	'02203	412735	SEKRETARIAT DIREKTORAT JENDERAL PERHUBUNGAN DARAT	27.001.319	'022	'02205	559683	BADAN LAYANAN UMUM BALAI BESAR KALIBRASI FASILITAS PENERBANGAN	27.001.319	424421	Pendapatan dari Pelayanan BLU yang bersumber dari Entitas Pemerintah Pusat dalam Satu Kementerian Negara/Lembaga
39	522141	Belanja Sewa	'022	'02203	412735	SEKRETARIAT DIREKTORAT JENDERAL PERHUBUNGAN DARAT	10.089.500	'022	'02205	559683	BADAN LAYANAN UMUM BALAI BESAR KALIBRASI FASILITAS PENERBANGAN	10.089.500	424421	Pendapatan dari Pelayanan BLU yang bersumber dari Entitas Pemerintah Pusat dalam Satu Kementerian Negara/Lembaga
40	522141	Belanja Sewa	'022	'02203	412735	SEKRETARIAT DIREKTORAT JENDERAL PERHUBUNGAN DARAT	47.582.665	'022	'02205	559683	BADAN LAYANAN UMUM BALAI BESAR KALIBRASI FASILITAS PENERBANGAN	47.582.665	424421	Pendapatan dari Pelayanan BLU yang bersumber dari Entitas Pemerintah Pusat dalam Satu Kementerian Negara/Lembaga
41	522141	Belanja Sewa	'022	'02203	412735	SEKRETARIAT DIREKTORAT JENDERAL PERHUBUNGAN DARAT	45.312.572	'022	'02205	559683	BADAN LAYANAN UMUM BALAI BESAR KALIBRASI FASILITAS PENERBANGAN	45.312.572	424421	Pendapatan dari Pelayanan BLU yang bersumber dari Entitas Pemerintah Pusat dalam Satu Kementerian Negara/Lembaga
42	521211	Belanja Bahan	'022	'02203	'025734	BALAI PENGUJIAN LAIK JALAN DAN SERTIFIKASI KENDARAAN BERMO	20.096.250	'022	'02212	414355	POLITEKNIK TRANSPORTASI DARAT INDONESIA - STTD	20.096.250	424421	Pendapatan dari Pelayanan BLU yang bersumber dari Entitas Pemerintah Pusat dalam Satu Kementerian Negara/Lembaga
43	521221	Belanja Barang Non Operasional kepada BLU dalam Satu Kemen	'022	'02204	412772	KANTOR PUSAT DITJEN PERHUBUNGAN LAUT	169.852.000	'022	'02212	414349	BALAI DIKLAT TRANSPORTASI LAUT	169.852.000	424112	Pendapatan Jasa Pelayanan Pendidikan
44	521221	Belanja Barang Non Operasional kepada BLU dalam Satu Kemen	'022	'02204	412772	KANTOR PUSAT DITJEN PERHUBUNGAN LAUT	35.696.000	'022	'02212	414349	BALAI DIKLAT TRANSPORTASI LAUT	35.696.000	424112	Pendapatan Jasa Pelayanan Pendidikan
45	521221	Belanja Barang Non Operasional kepada BLU dalam Satu Kemen	'022	'02204	412772	KANTOR PUSAT DITJEN PERHUBUNGAN LAUT	169.852.000	'022	'02212	414349	BALAI DIKLAT TRANSPORTASI LAUT	169.852.000	424112	Pendapatan Jasa Pelayanan Pendidikan
46	521221	Belanja Barang Non Operasional kepada BLU dalam Satu Kemen	'022	'02204	412772	KANTOR PUSAT DITJEN PERHUBUNGAN LAUT	180.480.000	'022	'02212	414349	BALAI DIKLAT TRANSPORTASI LAUT	180.480.000	424112	Pendapatan Jasa Pelayanan Pendidikan
47	521221	Belanja Barang Non Operasional kepada BLU dalam Satu Kemen	'022	'02204	412772	KANTOR PUSAT DITJEN PERHUBUNGAN LAUT	169.852.000	'022	'02212	414349	BALAI DIKLAT TRANSPORTASI LAUT	169.852.000	424112	Pendapatan Jasa Pelayanan Pendidikan
48	521221	Belanja Barang Non Operasional kepada BLU dalam Satu Kemen	'022	'02204	412772	KANTOR PUSAT DITJEN PERHUBUNGAN LAUT	255.000.000	'022	'02212	414349	BALAI DIKLAT TRANSPORTASI LAUT	255.000.000	424112	Pendapatan Jasa Pelayanan Pendidikan
49	521221	Belanja Barang Non Operasional kepada BLU dalam Satu Kemen	'022	'02204	412772	KANTOR PUSAT DITJEN PERHUBUNGAN LAUT	180.480.000	'022	'02212	414349	BALAI DIKLAT TRANSPORTASI LAUT	180.480.000	424112	Pendapatan Jasa Pelayanan Pendidikan
50	521221	Belanja Barang Non Operasional kepada BLU dalam Satu Kemen	'022	'02204	412772	KANTOR PUSAT DITJEN PERHUBUNGAN LAUT	17.000.000	'022	'02212	414349	BALAI DIKLAT TRANSPORTASI LAUT	17.000.000	424112	Pendapatan Jasa Pelayanan Pendidikan
51	521221	Belanja Barang Non Operasional kepada BLU dalam Satu Kemen	'022	'02204	412772	KANTOR PUSAT DITJEN PERHUBUNGAN LAUT	9.520.000	'022	'02212	414349	BALAI DIKLAT TRANSPORTASI LAUT	9.520.000	424112	Pendapatan Jasa Pelayanan Pendidikan
52	521221	Belanja Barang Non Operasional kepada BLU dalam Satu Kemen	'022	'02204	412772	KANTOR PUSAT DITJEN PERHUBUNGAN LAUT	34.580.000	'022	'02212	414349	BALAI DIKLAT TRANSPORTASI LAUT	34.580.000	424112	Pendapatan Jasa Pelayanan Pendidikan
53	521221	Belanja Barang Non Operasional kepada BLU dalam Satu Kemen	'022	'02204	412772	KANTOR PUSAT DITJEN PERHUBUNGAN LAUT	169.852.000	'022	'02212	414349	BALAI DIKLAT TRANSPORTASI LAUT	169.852.000	424112	Pendapatan Jasa Pelayanan Pendidikan
54	521221	Belanja Barang Non Operasional kepada BLU dalam Satu Kemen	'022	'02204	412772	KANTOR PUSAT DITJEN PERHUBUNGAN LAUT	180.480.000	'022	'02212	414349	BALAI DIKLAT TRANSPORTASI LAUT	180.480.000	424112	Pendapatan Jasa Pelayanan Pendidikan
55	521221	Belanja Barang Non Operasional kepada BLU dalam Satu Kemen	'022	'02204	412772	KANTOR PUSAT DITJEN PERHUBUNGAN LAUT	169.852.000	'022	'02212	414349	BALAI DIKLAT TRANSPORTASI LAUT	169.852.000	424112	Pendapatan Jasa Pelayanan Pendidikan
56	521221	Belanja Barang Non Operasional kepada BLU dalam Satu Kemen	'022	'02204	412772	KANTOR PUSAT DITJEN PERHUBUNGAN LAUT	180.480.000	'022	'02212	414349	BALAI DIKLAT TRANSPORTASI LAUT	180.480.000	424112	Pendapatan Jasa Pelayanan Pendidikan
57	521221	Belanja Barang Non Operasional kepada BLU dalam Satu Kemen	'022	'02204	412772	KANTOR PUSAT DITJEN PERHUBUNGAN LAUT	180.480.000	'022	'02212	414349	BALAI DIKLAT TRANSPORTASI LAUT	180.480.000	424112	Pendapatan Jasa Pelayanan Pendidikan
58	521221	Belanja Barang Non Operasional kepada BLU dalam Satu Kemen	'022	'02204	412772	KANTOR PUSAT DITJEN PERHUBUNGAN LAUT	144.384.000	'022	'02212	414349	BALAI DIKLAT TRANSPORTASI LAUT	144.384.000	424112	Pendapatan Jasa Pelayanan Pendidikan
59	521221	Belanja Barang Non Operasional kepada BLU dalam Satu Kemen	'022	'02204	412772	KANTOR PUSAT DITJEN PERHUBUNGAN LAUT	255.000.000	'022	'02212	414349	BALAI DIKLAT TRANSPORTASI LAUT	255.000.000	424112	Pendapatan Jasa Pelayanan Pendidikan
60	521221	Belanja Barang Non Operasional kepada BLU dalam Satu Kemen	'022	'02204	412772	KANTOR PUSAT DITJEN PERHUBUNGAN LAUT	240.000.000	'022	'02212	414349	BALAI DIKLAT TRANSPORTASI LAUT	240.000.000	424112	Pendapatan Jasa Pelayanan Pendidikan
61	521221	Belanja Barang Non Operasional kepada BLU dalam Satu Kemen	'022	'02204	412772	KANTOR PUSAT DITJEN PERHUBUNGAN LAUT	144.384.000	'022	'02212	414349	BALAI DIKLAT TRANSPORTASI LAUT	144.384.000	424112	Pendapatan Jasa Pelayanan Pendidikan
62	521221	Belanja Barang Non Operasional kepada BLU dalam Satu Kemen	'022	'02204	412772	KANTOR PUSAT DITJEN PERHUBUNGAN LAUT	9.520.000	'022	'02212	414349	BALAI DIKLAT TRANSPORTASI LAUT	9.520.000	424112	Pendapatan Jasa Pelayanan Pendidikan
63	521221	Belanja Barang Non Operasional kepada BLU dalam Satu Kemen	'022	'02204	412772	KANTOR PUSAT DITJEN PERHUBUNGAN LAUT	169.852.000	'022	'02212	414349	BALAI DIKLAT TRANSPORTASI LAUT	169.852.000	424112	Pendapatan Jasa Pelayanan Pendidikan
64	521221	Belanja Barang Non Operasional kepada BLU dalam Satu Kemen	'022	'02204	412772	KANTOR PUSAT DITJEN PERHUBUNGAN LAUT	169.852.000	'022	'02212	414349	BALAI DIKLAT TRANSPORTASI LAUT	169.852.000	424112	Pendapatan Jasa Pelayanan Pendidikan
65	521221	Belanja Barang Non Operasional kepada BLU dalam Satu Kemen	'022	'02204	412772	KANTOR PUSAT DITJEN PERHUBUNGAN LAUT	169.852.000	'022	'02212	414349	BALAI DIKLAT TRANSPORTASI LAUT	169.852.000	424112	Pendapatan Jasa Pelayanan Pendidikan
66	521221	Belanja Barang Non Operasional kepada BLU dalam Satu Kemen	'022	'02204	412772	KANTOR PUSAT DITJEN PERHUBUNGAN LAUT	21.728.000	'022	'02212	414349	BALAI DIKLAT TRANSPORTASI LAUT	21.728.000	424112	Pendapatan Jasa Pelayanan Pendidikan
67	521221	Belanja Barang Non Operasional kepada BLU dalam Satu Kemen	'022	'02204	412772	KANTOR PUSAT DITJEN PERHUBUNGAN LAUT	180.480.000	'022	'02212	414349	BALAI DIKLAT TRANSPORTASI LAUT	180.480.000	424112	Pendapatan Jasa Pelayanan Pendidikan
68	521221	Belanja Barang Non Operasional kepada BLU dalam Satu Kemen	'022	'02204	412772	KANTOR PUSAT DITJEN PERHUBUNGAN LAUT	169.852.000	'022	'02212	414349	BALAI DIKLAT TRANSPORTASI LAUT	169.852.000	424112	Pendapatan Jasa Pelayanan Pendidikan
69	521221	Belanja Barang Non Operasional kepada BLU dalam Satu Kemen	'022	'02204	412772	KANTOR PUSAT DITJEN PERHUBUNGAN LAUT	169.852.000	'022	'02212	414349	BALAI DIKLAT TRANSPORTASI LAUT	169.852.000	424112	Pendapatan Jasa Pelayanan Pendidikan
70	521221	Belanja Barang Non Operasional kepada BLU dalam Satu Kemen	'022	'02204	412772	KANTOR PUSAT DITJEN PERHUBUNGAN LAUT	34.580.000	'022	'02212	414349	BALAI DIKLAT TRANSPORTASI LAUT	34.580.000	424112	Pendapatan Jasa Pelayanan Pendidikan
71	521221	Belanja Barang Non Operasional kepada BLU dalam Satu Kemen	'022	'02204	412772	KANTOR PUSAT DITJEN PERHUBUNGAN LAUT	180.480.000	'022	'02212	414349	BALAI DIKLAT TRANSPORTASI LAUT	180.480.000	424112	Pendapatan Jasa Pelayanan Pendidikan
72	521221	Belanja Barang Non Operasional kepada BLU dalam Satu Kemen	'022	'02204	412772	KANTOR PUSAT DITJEN PERHUBUNGAN LAUT	180.480.000	'022	'02212	414349	BALAI DIKLAT TRANSPORTASI LAUT	180.480.000	424112	Pendapatan Jasa Pelayanan Pendidikan
73	521221	Belanja Barang Non Operasional kepada BLU dalam Satu Kemen	'022	'02204	412772	KANTOR PUSAT DITJEN PERHUBUNGAN LAUT	21.728.000	'022	'02212	414349	BALAI DIKLAT TRANSPORTASI LAUT	21.728.000	424112	Pendapatan Jasa Pelayanan Pendidikan
74	521221	Belanja Barang Non Operasional kepada BLU dalam Satu Kemen	'022	'02204	412772	KANTOR PUSAT DITJEN PERHUBUNGAN LAUT	240.000.000	'022	'02212	414349	BALAI DIKLAT TRANSPORTASI LAUT	240.000.000	424112	Pendapatan Jasa Pelayanan Pendidikan
75	522141	Belanja Sewa	'022	'02204	412772	KANTOR PUSAT DITJEN PERHUBUNGAN LAUT	281.437.500	'022	'02205	559683	BADAN LAYANAN UMUM BALAI BESAR KALIBRASI FASILITAS PENERBANGAN	281.437.500	424421	Pendapatan dari Pelayanan BLU yang bersumber dari Entitas Pemerintah Pusat dalam Satu Kementerian Negara/Lembaga
76	522141	Belanja Sewa	'022	'02204	412772	KANTOR PUSAT DITJEN PERHUBUNGAN LAUT	116.074.800	'022	'02205	559683	BADAN LAYANAN UMUM BALAI BESAR KALIBRASI FASILITAS PENERBANGAN	116.074.800	424421	Pendapatan dari Pelayanan BLU yang bersumber dari Entitas Pemerintah Pusat dalam Satu Kementerian Negara/Lembaga
77	522141	Belanja Sewa	'022	'02204	412772	KANTOR PUSAT DITJEN PERHUBUNGAN LAUT	145.093.500	'022	'02205	559683	BADAN LAYANAN UMUM BALAI BESAR KALIBRASI FASILITAS PENERBANGAN	145.093.500	424421	Pendapatan dari Pelayanan BLU yang bersumber dari Entitas Pemerintah Pusat dalam Satu Kementerian Negara/Lembaga
78	522141	Belanja Sewa	'022	'02204	412772	KANTOR PUSAT DITJEN PERHUBUNGAN LAUT	155.991.030	'022	'02205	559683	BADAN LAYANAN UMUM BALAI BESAR KALIBRASI FASILITAS PENERBANGAN	155.991.030	424421	Pendapatan dari Pelayanan BLU yang bersumber dari Entitas Pemerintah Pusat dalam Satu Kementerian Negara/Lembaga
79	522141	Belanja Sewa	'022	'02204	412772	KANTOR PUSAT DITJEN PERHUBUNGAN LAUT	232.071.585	'022	'02205	559683	BADAN LAYANAN UMUM BALAI BESAR KALIBRASI FASILITAS PENERBANGAN	232.071.585	424421	Pendapatan dari Pelayanan BLU yang bersumber dari Entitas Pemerintah Pusat dalam Satu Kementerian Negara/Lembaga
80	522141	Belanja Sewa	'022	'02204	412772	KANTOR PUSAT DITJEN PERHUBUNGAN LAUT	175.744.800	'022	'02205	559683	BADAN LAYANAN UMUM BALAI BESAR KALIBRASI FASILITAS PENERBANGAN	175.744.800	424421	Pendapatan dari Pelayanan BLU yang bersumber dari Entitas Pemerintah Pusat dalam Satu Kementerian Negara/Lembaga
81	522141	Belanja Sewa	'022	'02204	412772	KANTOR PUSAT DITJEN PERHUBUNGAN LAUT	30.317.148	'022	'02205	559683	BADAN LAYANAN UMUM BALAI BESAR KALIBRASI FASILITAS PENERBANGAN	30.317.148	424421	Pendapatan dari Pelayanan BLU yang bersumber dari Entitas Pemerintah Pusat dalam Satu Kementerian Negara/Lembaga
82	522141	Belanja Sewa	'022	'02204	412772	KANTOR PUSAT DITJEN PERHUBUNGAN LAUT	24.095.222	'022	'02205	559683	BADAN LAYANAN UMUM BALAI BESAR KALIBRASI FASILITAS PENERBANGAN	24.095.222	424421	Pendapatan dari Pelayanan BLU yang bersumber dari Entitas Pemerintah Pusat dalam Satu Kementerian Negara/Lembaga
83	522141	Belanja Sewa	'022	'02204	412772	KANTOR PUSAT DITJEN PERHUBUNGAN LAUT	48.763.828	'022	'02205	559683	BADAN LAYANAN UMUM BALAI BESAR KALIBRASI FASILITAS PENERBANGAN	48.763.828	424421	Pendapatan dari Pelayanan BLU yang bersumber dari Entitas Pemerintah Pusat dalam Satu Kementerian Negara/Lembaga
84	522141	Belanja Sewa	'022	'02204	412772	KANTOR PUSAT DITJEN PERHUBUNGAN LAUT	366.508.058	'022	'02205	559683	BADAN LAYANAN UMUM BALAI BESAR KALIBRASI FASILITAS PENERBANGAN	366.508.058	424421	Pendapatan dari Pelayanan BLU yang bersumber dari Entitas Pemerintah Pusat dalam Satu Kementerian Negara/Lembaga
85	522141	Belanja Sewa	'022	'02204	412772	KANTOR PUSAT DITJEN PERHUBUNGAN LAUT	155.525.180	'022	'02205	559683	BADAN LAYANAN UMUM BALAI BESAR KALIBRASI FASILITAS PENERBANGAN	155.525.180	424421	Pendapatan dari Pelayanan BLU yang bersumber dari Entitas Pemerintah Pusat dalam Satu Kementerian Negara/Lembaga
86	522141	Belanja Sewa	'022	'02204	412772	KANTOR PUSAT DITJEN PERHUBUNGAN LAUT	31.921.837	'022	'02205	559683	BADAN LAYANAN UMUM BALAI BESAR KALIBRASI FASILITAS PENERBANGAN	31.921.837	424421	Pendapatan dari Pelayanan BLU yang bersumber dari Entitas Pemerintah Pusat dalam Satu Kementerian Negara/Lembaga
87	522141	Belanja Sewa	'022	'02204	412772	KANTOR PUSAT DITJEN PERHUBUNGAN LAUT	137.228.100	'022	'02205	559683	BADAN LAYANAN UMUM BALAI BESAR KALIBRASI FASILITAS PENERBANGAN	137.228.100	424421	Pendapatan dari Pelayanan BLU yang bersumber dari Entitas Pemerintah Pusat dalam Satu Kementerian Negara/Lembaga
88	522141	Belanja Sewa	'022	'02204	412772	KANTOR PUSAT DITJEN PERHUBUNGAN LAUT	96.059.670	'022	'02205	559683	BADAN LAYANAN UMUM BALAI BESAR KALIBRASI FASILITAS PENERBANGAN	96.059.670	424421	Pendapatan dari Pelayanan BLU yang bersumber dari Entitas Pemerintah Pusat dalam Satu Kementerian Negara/Lembaga
89	521119	Belanja Barang Operasional Lainnya	'022	'02204	412772	KANTOR PUSAT DITJEN PERHUBUNGAN LAUT	10.210.000	'022	'02204	606301	BALAI KESEHATAN KERJA PELAYARAN	10.210.000	424111	Pendapatan Jasa Pelayanan Rumah Sakit
90	521119	Belanja Barang Operasional Lainnya	'022	'02204	412772	KANTOR PUSAT DITJEN PERHUBUNGAN LAUT	2.000.000	'022	'02204	606301	BALAI KESEHATAN KERJA PELAYARAN	2.000.000	424421	Pendapatan dari Pelayanan BLU yang bersumber dari Entitas Pemerintah Pusat dalam Satu Kementerian Negara/Lembaga
91	521119	Belanja Barang Operasional Lainnya	'022	'02204	412772	KANTOR PUSAT DITJEN PERHUBUNGAN LAUT	600.000	'022	'02204	606301	BALAI KESEHATAN KERJA PELAYARAN	600.000	424421	Pendapatan dari Pelayanan BLU yang bersumber dari Entitas Pemerintah Pusat dalam Satu Kementerian Negara/Lembaga
92	525112	Belanja Barang	'022	'02204	412801	DISTRIK NAVIGASI TANJUNG PRIOK	2.250.000	'022	'02212	414324	BALAI BESAR PENDIDIKAN PENYEGARAN DAN PENINGKATAN ILMU PELAYARAN (BP3IP)	2.250.000	424112	Pendapatan Jasa Pelayanan Pendidikan
93	521219	Belanja Barang Non Operasional Lainnya	'022	'02204	520454	PANGKALAN PENJAGAAN LAUT DAN PANTAI TANJUNG PRIOK	93.000.000	'022	'02204	606301	BALAI KESEHATAN KERJA PELAYARAN	93.000.000	424421	Pendapatan dari Pelayanan BLU yang bersumber dari Entitas Pemerintah Pusat dalam Satu Kementerian Negara/Lembaga
94	521119	Belanja Barang Operasional Lainnya	'022	'02205	288042	KANTOR PUSAT DITJEN PERHUBUNGAN UDARA	291.000.000	'022	'02212	288127	POLITEKNIK PENERBANGAN INDONESIA CURUG	291.000.000	424421	Pendapatan dari Pelayanan BLU yang bersumber dari Entitas Pemerintah Pusat dalam Satu Kementerian Negara/Lembaga
95	521119	Belanja Barang Operasional Lainnya	'022	'02205	288042	KANTOR PUSAT DITJEN PERHUBUNGAN UDARA	99.000.000	'022	'02212	440006	PUSAT PENGEMBANGAN SUMBER DAYA MANUSIA APARATUR PERHUBUNGAN	99.000.000	425421	Pendapatan Layanan Pendidikan dan/atau Pelatihan
96	521119	Belanja Barang Operasional Lainnya	'022	'02205	288042	KANTOR PUSAT DITJEN PERHUBUNGAN UDARA	497.400.000	'022	'02212	526200	POLITEKNIK PENERBANGAN PALEMBANG	497.400.000	424112	Pendapatan Jasa Pelayanan Pendidikan
97	521119	Belanja Barang Operasional Lainnya	'022	'02205	288042	KANTOR PUSAT DITJEN PERHUBUNGAN UDARA	614.800.000	'022	'02212	526200	POLITEKNIK PENERBANGAN PALEMBANG	614.800.000	424112	Pendapatan Jasa Pelayanan Pendidikan
98	521119	Belanja Barang Operasional Lainnya	'022	'02205	288042	KANTOR PUSAT DITJEN PERHUBUNGAN UDARA	235.000.000	'022	'02212	526221	POLITEKNIK PENERBANGAN JAYAPURA	235.000.000	424421	Pendapatan dari Pelayanan BLU yang bersumber dari Entitas Pemerintah Pusat dalam Satu Kementerian Negara/Lembaga
99	521119	Belanja Barang Operasional Lainnya	'022	'02205	288042	KANTOR PUSAT DITJEN PERHUBUNGAN UDARA	191.124.700	'022	'02205	559683	BADAN LAYANAN UMUM BALAI BESAR KALIBRASI FASILITAS PENERBANGAN	191.124.700	424421	Pendapatan dari Pelayanan BLU yang bersumber dari Entitas Pemerintah Pusat dalam Satu Kementerian Negara/Lembaga

No	Kode Akun	Uraian Akun Belanja	BA	BAES1	Kode Satker Pengirim	Nama Satker Pengirim	Nilai Belanja	BA	BAES1	Kode Satker Penerima	Nama Satker Penerima	Nilai Pendapatan	Kode Akun	Uraian Akun Pendapatan
100	521119	Belanja Barang Operasional Lainnya	'022	'02205	288042	KANTOR PUSAT DITJEN PERHUBUNGAN UDARA	42.929.509	'022	'02205	559683	BADAN LAYANAN UMUM BALAI BESAR KALIBRASI FASILITAS PENERBANGAN	42.929.509	424421	Pendapatan dari Pelayanan BLU yang bersumber dari Entitas Pemerintah Pusat dalam Satu Kementerian Negara/Lembaga
101	521119	Belanja Barang Operasional Lainnya	'022	'02205	288042	KANTOR PUSAT DITJEN PERHUBUNGAN UDARA	90.433.920	'022	'02205	559683	BADAN LAYANAN UMUM BALAI BESAR KALIBRASI FASILITAS PENERBANGAN	90.433.920	424421	Pendapatan dari Pelayanan BLU yang bersumber dari Entitas Pemerintah Pusat dalam Satu Kementerian Negara/Lembaga
102	521119	Belanja Barang Operasional Lainnya	'022	'02205	288042	KANTOR PUSAT DITJEN PERHUBUNGAN UDARA	159.975.000	'022	'02205	559683	BADAN LAYANAN UMUM BALAI BESAR KALIBRASI FASILITAS PENERBANGAN	159.975.000	424421	Pendapatan dari Pelayanan BLU yang bersumber dari Entitas Pemerintah Pusat dalam Satu Kementerian Negara/Lembaga
103	521119	Belanja Barang Operasional Lainnya	'022	'02205	288042	KANTOR PUSAT DITJEN PERHUBUNGAN UDARA	33.436.815	'022	'02205	559683	BADAN LAYANAN UMUM BALAI BESAR KALIBRASI FASILITAS PENERBANGAN	33.436.815	424421	Pendapatan dari Pelayanan BLU yang bersumber dari Entitas Pemerintah Pusat dalam Satu Kementerian Negara/Lembaga
104	521119	Belanja Barang Operasional Lainnya	'022	'02205	288042	KANTOR PUSAT DITJEN PERHUBUNGAN UDARA	79.129.680	'022	'02205	559683	BADAN LAYANAN UMUM BALAI BESAR KALIBRASI FASILITAS PENERBANGAN	79.129.680	424421	Pendapatan dari Pelayanan BLU yang bersumber dari Entitas Pemerintah Pusat dalam Satu Kementerian Negara/Lembaga
105	521119	Belanja Barang Operasional Lainnya	'022	'02205	288042	KANTOR PUSAT DITJEN PERHUBUNGAN UDARA	135.650.880	'022	'02205	559683	BADAN LAYANAN UMUM BALAI BESAR KALIBRASI FASILITAS PENERBANGAN	135.650.880	424421	Pendapatan dari Pelayanan BLU yang bersumber dari Entitas Pemerintah Pusat dalam Satu Kementerian Negara/Lembaga
106	521119	Belanja Barang Operasional Lainnya	'022	'02205	288042	KANTOR PUSAT DITJEN PERHUBUNGAN UDARA	197.824.200	'022	'02205	559683	BADAN LAYANAN UMUM BALAI BESAR KALIBRASI FASILITAS PENERBANGAN	197.824.200	424421	Pendapatan dari Pelayanan BLU yang bersumber dari Entitas Pemerintah Pusat dalam Satu Kementerian Negara/Lembaga
107	521119	Belanja Barang Operasional Lainnya	'022	'02205	288042	KANTOR PUSAT DITJEN PERHUBUNGAN UDARA	107.390.280	'022	'02205	559683	BADAN LAYANAN UMUM BALAI BESAR KALIBRASI FASILITAS PENERBANGAN	107.390.280	424421	Pendapatan dari Pelayanan BLU yang bersumber dari Entitas Pemerintah Pusat dalam Satu Kementerian Negara/Lembaga
108	521119	Belanja Barang Operasional Lainnya	'022	'02205	288042	KANTOR PUSAT DITJEN PERHUBUNGAN UDARA	145.324.667	'022	'02205	559683	BADAN LAYANAN UMUM BALAI BESAR KALIBRASI FASILITAS PENERBANGAN	145.324.667	424421	Pendapatan dari Pelayanan BLU yang bersumber dari Entitas Pemerintah Pusat dalam Satu Kementerian Negara/Lembaga
109	521119	Belanja Barang Operasional Lainnya	'022	'02205	288042	KANTOR PUSAT DITJEN PERHUBUNGAN UDARA	86.594.270	'022	'02205	559683	BADAN LAYANAN UMUM BALAI BESAR KALIBRASI FASILITAS PENERBANGAN	86.594.270	424421	Pendapatan dari Pelayanan BLU yang bersumber dari Entitas Pemerintah Pusat dalam Satu Kementerian Negara/Lembaga
110	521119	Belanja Barang Operasional Lainnya	'022	'02205	288042	KANTOR PUSAT DITJEN PERHUBUNGAN UDARA	80.408.965	'022	'02205	559683	BADAN LAYANAN UMUM BALAI BESAR KALIBRASI FASILITAS PENERBANGAN	80.408.965	424421	Pendapatan dari Pelayanan BLU yang bersumber dari Entitas Pemerintah Pusat dalam Satu Kementerian Negara/Lembaga
111	521119	Belanja Barang Operasional Lainnya	'022	'02205	288042	KANTOR PUSAT DITJEN PERHUBUNGAN UDARA	76.885.577	'022	'02205	559683	BADAN LAYANAN UMUM BALAI BESAR KALIBRASI FASILITAS PENERBANGAN	76.885.577	424421	Pendapatan dari Pelayanan BLU yang bersumber dari Entitas Pemerintah Pusat dalam Satu Kementerian Negara/Lembaga
112	521119	Belanja Barang Operasional Lainnya	'022	'02205	288042	KANTOR PUSAT DITJEN PERHUBUNGAN UDARA	166.989.213	'022	'02205	559683	BADAN LAYANAN UMUM BALAI BESAR KALIBRASI FASILITAS PENERBANGAN	166.989.213	424421	Pendapatan dari Pelayanan BLU yang bersumber dari Entitas Pemerintah Pusat dalam Satu Kementerian Negara/Lembaga
113	521119	Belanja Barang Operasional Lainnya	'022	'02205	288042	KANTOR PUSAT DITJEN PERHUBUNGAN UDARA	194.314.720	'022	'02205	559683	BADAN LAYANAN UMUM BALAI BESAR KALIBRASI FASILITAS PENERBANGAN	194.314.720	424421	Pendapatan dari Pelayanan BLU yang bersumber dari Entitas Pemerintah Pusat dalam Satu Kementerian Negara/Lembaga
114	521119	Belanja Barang Operasional Lainnya	'022	'02205	288042	KANTOR PUSAT DITJEN PERHUBUNGAN UDARA	29.808.266	'022	'02205	559683	BADAN LAYANAN UMUM BALAI BESAR KALIBRASI FASILITAS PENERBANGAN	29.808.266	424421	Pendapatan dari Pelayanan BLU yang bersumber dari Entitas Pemerintah Pusat dalam Satu Kementerian Negara/Lembaga
115	521119	Belanja Barang Operasional Lainnya	'022	'02205	288042	KANTOR PUSAT DITJEN PERHUBUNGAN UDARA	46.917.410	'022	'02205	559683	BADAN LAYANAN UMUM BALAI BESAR KALIBRASI FASILITAS PENERBANGAN	46.917.410	424421	Pendapatan dari Pelayanan BLU yang bersumber dari Entitas Pemerintah Pusat dalam Satu Kementerian Negara/Lembaga
116	521119	Belanja Barang Operasional Lainnya	'022	'02205	288042	KANTOR PUSAT DITJEN PERHUBUNGAN UDARA	43.853.511	'022	'02205	559683	BADAN LAYANAN UMUM BALAI BESAR KALIBRASI FASILITAS PENERBANGAN	43.853.511	424421	Pendapatan dari Pelayanan BLU yang bersumber dari Entitas Pemerintah Pusat dalam Satu Kementerian Negara/Lembaga
117	521119	Belanja Barang Operasional Lainnya	'022	'02205	288042	KANTOR PUSAT DITJEN PERHUBUNGAN UDARA	35.861.599	'022	'02205	559683	BADAN LAYANAN UMUM BALAI BESAR KALIBRASI FASILITAS PENERBANGAN	35.861.599	424421	Pendapatan dari Pelayanan BLU yang bersumber dari Entitas Pemerintah Pusat dalam Satu Kementerian Negara/Lembaga
118	521119	Belanja Barang Operasional Lainnya	'022	'02205	288042	KANTOR PUSAT DITJEN PERHUBUNGAN UDARA	159.945.000	'022	'02205	559683	BADAN LAYANAN UMUM BALAI BESAR KALIBRASI FASILITAS PENERBANGAN	159.945.000	424421	Pendapatan dari Pelayanan BLU yang bersumber dari Entitas Pemerintah Pusat dalam Satu Kementerian Negara/Lembaga
119	521119	Belanja Barang Operasional Lainnya	'022	'02205	288042	KANTOR PUSAT DITJEN PERHUBUNGAN UDARA	113.982.180	'022	'02205	559683	BADAN LAYANAN UMUM BALAI BESAR KALIBRASI FASILITAS PENERBANGAN	113.982.180	424421	Pendapatan dari Pelayanan BLU yang bersumber dari Entitas Pemerintah Pusat dalam Satu Kementerian Negara/Lembaga
120	521119	Belanja Barang Operasional Lainnya	'022	'02205	288042	KANTOR PUSAT DITJEN PERHUBUNGAN UDARA	143.460.330	'022	'02205	559683	BADAN LAYANAN UMUM BALAI BESAR KALIBRASI FASILITAS PENERBANGAN	143.460.330	424421	Pendapatan dari Pelayanan BLU yang bersumber dari Entitas Pemerintah Pusat dalam Satu Kementerian Negara/Lembaga
121	521119	Belanja Barang Operasional Lainnya	'022	'02205	288042	KANTOR PUSAT DITJEN PERHUBUNGAN UDARA	174.903.690	'022	'02205	559683	BADAN LAYANAN UMUM BALAI BESAR KALIBRASI FASILITAS PENERBANGAN	174.903.690	424421	Pendapatan dari Pelayanan BLU yang bersumber dari Entitas Pemerintah Pusat dalam Satu Kementerian Negara/Lembaga
122	521119	Belanja Barang Operasional Lainnya	'022	'02205	288042	KANTOR PUSAT DITJEN PERHUBUNGAN UDARA	155.251.590	'022	'02205	559683	BADAN LAYANAN UMUM BALAI BESAR KALIBRASI FASILITAS PENERBANGAN	155.251.590	424421	Pendapatan dari Pelayanan BLU yang bersumber dari Entitas Pemerintah Pusat dalam Satu Kementerian Negara/Lembaga
123	521119	Belanja Barang Operasional Lainnya	'022	'02205	288042	KANTOR PUSAT DITJEN PERHUBUNGAN UDARA	133.312.500	'022	'02205	559683	BADAN LAYANAN UMUM BALAI BESAR KALIBRASI FASILITAS PENERBANGAN	133.312.500	424421	Pendapatan dari Pelayanan BLU yang bersumber dari Entitas Pemerintah Pusat dalam Satu Kementerian Negara/Lembaga
124	521119	Belanja Barang Operasional Lainnya	'022	'02205	288042	KANTOR PUSAT DITJEN PERHUBUNGAN UDARA	180.712.500	'022	'02205	559683	BADAN LAYANAN UMUM BALAI BESAR KALIBRASI FASILITAS PENERBANGAN	180.712.500	424421	Pendapatan dari Pelayanan BLU yang bersumber dari Entitas Pemerintah Pusat dalam Satu Kementerian Negara/Lembaga
125	521119	Belanja Barang Operasional Lainnya	'022	'02205	288042	KANTOR PUSAT DITJEN PERHUBUNGAN UDARA	142.200.000	'022	'02205	559683	BADAN LAYANAN UMUM BALAI BESAR KALIBRASI FASILITAS PENERBANGAN	142.200.000	424421	Pendapatan dari Pelayanan BLU yang bersumber dari Entitas Pemerintah Pusat dalam Satu Kementerian Negara/Lembaga
126	521119	Belanja Barang Operasional Lainnya	'022	'02205	288042	KANTOR PUSAT DITJEN PERHUBUNGAN UDARA	133.312.500	'022	'02205	559683	BADAN LAYANAN UMUM BALAI BESAR KALIBRASI FASILITAS PENERBANGAN	133.312.500	424421	Pendapatan dari Pelayanan BLU yang bersumber dari Entitas Pemerintah Pusat dalam Satu Kementerian Negara/Lembaga
127	521119	Belanja Barang Operasional Lainnya	'022	'02205	288042	KANTOR PUSAT DITJEN PERHUBUNGAN UDARA	133.634.280	'022	'02205	559683	BADAN LAYANAN UMUM BALAI BESAR KALIBRASI FASILITAS PENERBANGAN	133.634.280	424421	Pendapatan dari Pelayanan BLU yang bersumber dari Entitas Pemerintah Pusat dalam Satu Kementerian Negara/Lembaga
128	521119	Belanja Barang Operasional Lainnya	'022	'02205	288042	KANTOR PUSAT DITJEN PERHUBUNGAN UDARA	165.077.640	'022	'02205	559683	BADAN LAYANAN UMUM BALAI BESAR KALIBRASI FASILITAS PENERBANGAN	165.077.640	424421	Pendapatan dari Pelayanan BLU yang bersumber dari Entitas Pemerintah Pusat dalam Satu Kementerian Negara/Lembaga
129	521119	Belanja Barang Operasional Lainnya	'022	'02205	288042	KANTOR PUSAT DITJEN PERHUBUNGAN UDARA	157.216.800	'022	'02205	559683	BADAN LAYANAN UMUM BALAI BESAR KALIBRASI FASILITAS PENERBANGAN	157.216.800	424421	Pendapatan dari Pelayanan BLU yang bersumber dari Entitas Pemerintah Pusat dalam Satu Kementerian Negara/Lembaga
130	521119	Belanja Barang Operasional Lainnya	'022	'02205	288042	KANTOR PUSAT DITJEN PERHUBUNGAN UDARA	70.502.760	'022	'02205	559683	BADAN LAYANAN UMUM BALAI BESAR KALIBRASI FASILITAS PENERBANGAN	70.502.760	424421	Pendapatan dari Pelayanan BLU yang bersumber dari Entitas Pemerintah Pusat dalam Satu Kementerian Negara/Lembaga
131	521119	Belanja Barang Operasional Lainnya	'022	'02205	288042	KANTOR PUSAT DITJEN PERHUBUNGAN UDARA	30.000	'022	'02205	559683	BADAN LAYANAN UMUM BALAI BESAR KALIBRASI FASILITAS PENERBANGAN	30.000	424421	Pendapatan dari Pelayanan BLU yang bersumber dari Entitas Pemerintah Pusat dalam Satu Kementerian Negara/Lembaga
132	521219	Belanja Barang Non Operasional Lainnya	'022	'02205	288042	KANTOR PUSAT DITJEN PERHUBUNGAN UDARA	188.604.600	'022	'02205	559683	BADAN LAYANAN UMUM BALAI BESAR KALIBRASI FASILITAS PENERBANGAN	188.604.600	424421	Pendapatan dari Pelayanan BLU yang bersumber dari Entitas Pemerintah Pusat dalam Satu Kementerian Negara/Lembaga
133	521219	Belanja Barang Non Operasional Lainnya	'022	'02205	288042	KANTOR PUSAT DITJEN PERHUBUNGAN UDARA	167.016.330	'022	'02205	559683	BADAN LAYANAN UMUM BALAI BESAR KALIBRASI FASILITAS PENERBANGAN	167.016.330	424421	Pendapatan dari Pelayanan BLU yang bersumber dari Entitas Pemerintah Pusat dalam Satu Kementerian Negara/Lembaga
134	521219	Belanja Barang Non Operasional Lainnya	'022	'02205	288042	KANTOR PUSAT DITJEN PERHUBUNGAN UDARA	182.317.780	'022	'02205	559683	BADAN LAYANAN UMUM BALAI BESAR KALIBRASI FASILITAS PENERBANGAN	182.317.780	424421	Pendapatan dari Pelayanan BLU yang bersumber dari Entitas Pemerintah Pusat dalam Satu Kementerian Negara/Lembaga
135	521219	Belanja Barang Non Operasional Lainnya	'022	'02205	288042	KANTOR PUSAT DITJEN PERHUBUNGAN UDARA	125.736.400	'022	'02205	559683	BADAN LAYANAN UMUM BALAI BESAR KALIBRASI FASILITAS PENERBANGAN	125.736.400	424421	Pendapatan dari Pelayanan BLU yang bersumber dari Entitas Pemerintah Pusat dalam Satu Kementerian Negara/Lembaga
136	521219	Belanja Barang Non Operasional Lainnya	'022	'02205	288042	KANTOR PUSAT DITJEN PERHUBUNGAN UDARA	91.873.050	'022	'02205	559683	BADAN LAYANAN UMUM BALAI BESAR KALIBRASI FASILITAS PENERBANGAN	91.873.050	424421	Pendapatan dari Pelayanan BLU yang bersumber dari Entitas Pemerintah Pusat dalam Satu Kementerian Negara/Lembaga
137	521219	Belanja Barang Non Operasional Lainnya	'022	'02205	288042	KANTOR PUSAT DITJEN PERHUBUNGAN UDARA	196.693.610	'022	'02205	559683	BADAN LAYANAN UMUM BALAI BESAR KALIBRASI FASILITAS PENERBANGAN	196.693.610	424421	Pendapatan dari Pelayanan BLU yang bersumber dari Entitas Pemerintah Pusat dalam Satu Kementerian Negara/Lembaga
138	521219	Belanja Barang Non Operasional Lainnya	'022	'02205	288042	KANTOR PUSAT DITJEN PERHUBUNGAN UDARA	144.596.860	'022	'02205	559683	BADAN LAYANAN UMUM BALAI BESAR KALIBRASI FASILITAS PENERBANGAN	144.596.860	424421	Pendapatan dari Pelayanan BLU yang bersumber dari Entitas Pemerintah Pusat dalam Satu Kementerian Negara/Lembaga
139	521219	Belanja Barang Non Operasional Lainnya	'022	'02205	288042	KANTOR PUSAT DITJEN PERHUBUNGAN UDARA	196.693.610	'022	'02205	559683	BADAN LAYANAN UMUM BALAI BESAR KALIBRASI FASILITAS PENERBANGAN	196.693.610	424421	Pendapatan dari Pelayanan BLU yang bersumber dari Entitas Pemerintah Pusat dalam Satu Kementerian Negara/Lembaga
140	521219	Belanja Barang Non Operasional Lainnya	'022	'02205	288042	KANTOR PUSAT DITJEN PERHUBUNGAN UDARA	169.247.990	'022	'02205	559683	BADAN LAYANAN UMUM BALAI BESAR KALIBRASI FASILITAS PENERBANGAN	169.247.990	424421	Pendapatan dari Pelayanan BLU yang bersumber dari Entitas Pemerintah Pusat dalam Satu Kementerian Negara/Lembaga
141	521219	Belanja Barang Non Operasional Lainnya	'022	'02205	288042	KANTOR PUSAT DITJEN PERHUBUNGAN UDARA	160.830.540	'022	'02205	559683	BADAN LAYANAN UMUM BALAI BESAR KALIBRASI FASILITAS PENERBANGAN	160.830.540	424421	Pendapatan dari Pelayanan BLU yang bersumber dari Entitas Pemerintah Pusat dalam Satu Kementerian Negara/Lembaga
142	521119	Belanja Barang Operasional Lainnya	'022	'02205	288042	KANTOR PUSAT DITJEN PERHUBUNGAN UDARA	80.631.200	'022	'02205	559683	BADAN LAYANAN UMUM BALAI BESAR KALIBRASI FASILITAS PENERBANGAN	80.631.200	424421	Pendapatan dari Pelayanan BLU yang bersumber dari Entitas Pemerintah Pusat dalam Satu Kementerian Negara/Lembaga
143	521219	Belanja Barang Non Operasional Lainnya	'022	'02205	288042	KANTOR PUSAT DITJEN PERHUBUNGAN UDARA	157.170.500	'022	'02205	559683	BADAN LAYANAN UMUM BALAI BESAR KALIBRASI FASILITAS PENERBANGAN	157.170.500	424421	Pendapatan dari Pelayanan BLU yang bersumber dari Entitas Pemerintah Pusat dalam Satu Kementerian Negara/Lembaga
144	521119	Belanja Barang Operasional Lainnya	'022	'02205	288042	KANTOR PUSAT DITJEN PERHUBUNGAN UDARA	140.000.000	'022	'02212	649911	BALAI PENDIDIKAN DAN PELATIHAN PENERBANGAN (BP3) CURUG	140.000.000	424421	Pendapatan dari Pelayanan BLU yang bersumber dari Entitas Pemerintah Pusat dalam Satu Kementerian Negara/Lembaga
145	524119	Belanja Perjalanan Dinas Paket Meeting Luar Kota	'022	'02205	288042	KANTOR PUSAT DITJEN PERHUBUNGAN UDARA	400.788.000	'022	'02212	649911	BALAI PENDIDIKAN DAN PELATIHAN PENERBANGAN (BP3) CURUG	400.788.000	424421	Pendapatan dari Pelayanan BLU yang bersumber dari Entitas Pemerintah Pusat dalam Satu Kementerian Negara/Lembaga
146	521119	Belanja Barang Operasional Lainnya	'022	'02205	288042	KANTOR PUSAT DITJEN PERHUBUNGAN UDARA	139.997.100	'022	'02212	649911	BALAI PENDIDIKAN DAN PELATIHAN PENERBANGAN (BP3) CURUG	139.997.100	424421	Pendapatan dari Pelayanan BLU yang bersumber dari Entitas Pemerintah Pusat dalam Satu Kementerian Negara/Lembaga
147	525112	Belanja Barang	'022	'02205	288588	KANTOR UPBU DOMINE EDUARD OSOK	89.460.000	'022	'02212	526221	POLITEKNIK PENERBANGAN JAYAPURA	89.460.000	424421	Pendapatan dari Pelayanan BLU yang bersumber dari Entitas Pemerintah Pusat dalam Satu Kementerian Negara/Lembaga
148	521219	Belanja Barang Non Operasional Lainnya	'022	'02205	465590	DIREKTORAT BANDAR UDARA	5.038.740.000	'022	'02205	559683	BADAN LAYANAN UMUM BALAI BESAR KALIBRASI FASILITAS PENERBANGAN	5.038.740.000	424421	Pendapatan dari Pelayanan BLU yang bersumber dari Entitas Pemerintah Pusat dalam Satu Kementerian Negara/Lembaga
149	521219	Belanja Barang Non Operasional Lainnya	'022	'02205	465590	DIREKTORAT BANDAR UDARA	4.690.341.900	'022	'02205	559683	BADAN LAYANAN UMUM BALAI BESAR KALIBRASI FASILITAS PENERBANGAN	4.690.341.900	424421	Pendapatan dari Pelayanan BLU yang bersumber dari Entitas Pemerintah Pusat dalam Satu Kementerian Negara/Lembaga
150	521219	Belanja Barang Non Operasional Lainnya	'022	'02205	465601	DIREKTORAT ANGKUTAN UDARA	29.800.000	'022	'02212	649911	BALAI PENDIDIKAN DAN PELATIHAN PENERBANGAN (BP3) CURUG	29.800.000	424421	Pendapatan dari Pelayanan BLU yang bersumber dari Entitas Pemerintah Pusat dalam Satu Kementerian Negara/Lembaga
151	521219	Belanja Barang Non Operasional Lainnya	'022	'02205	465601	DIREKTORAT ANGKUTAN UDARA	194.674.000	'022	'02212	649911	BALAI PENDIDIKAN DAN PELATIHAN PENERBANGAN (BP3) CURUG	194.674.000	424421	Pendapatan dari Pelayanan BLU yang bersumber dari Entitas Pemerintah Pusat dalam Satu Kementerian Negara/Lembaga
152	521219	Belanja Barang Non Operasional Lainnya	'022	'02205	465601	DIREKTORAT ANGKUTAN UDARA	199.400.000	'022	'02212	649911	BALAI PENDIDIKAN DAN PELATIHAN PENERBANGAN (BP3) CURUG	199.400.000	424421	Pendapatan dari Pelayanan BLU yang bersumber dari Entitas Pemerintah Pusat dalam Satu Kementerian Negara/Lembaga
153	522191	Belanja Jasa Lainnya	'022	'02205	465626	DIREKTORAT NAVIGASI PENERBANGAN	398.973.000	'022	'02212	288127	POLITEKNIK PENERBANGAN INDONESIA CURUG	398.973.000	424421	Pendapatan dari Pelayanan BLU yang bersumber dari Entitas Pemerintah Pusat dalam Satu Kementerian Negara/Lembaga
154	522191	Belanja Jasa Lainnya	'022	'02205	465626	DIREKTORAT NAVIGASI PENERBANGAN	199.150.000	'022	'02212	288127	POLITEKNIK PENERBANGAN INDONESIA CURUG	199.150.000	424421	Pendapatan dari Pelayanan BLU yang bersumber dari Entitas Pemerintah Pusat dalam Satu Kementerian Negara/Lembaga
155	522191	Belanja Jasa Lainnya	'022	'02205	465626	DIREKTORAT NAVIGASI PENERBANGAN	199.430.000	'022	'02212	526195	POLITEKNIK PENERBANGAN MEDAN	199.430.000	424112	Pendapatan Jasa Pelayanan Pendidikan
156	522191	Belanja Jasa Lainnya	'022	'02205	465626	DIREKTORAT NAVIGASI PENERBANGAN	1.222.842.180	'022	'02205	559683	BADAN LAYANAN UMUM BALAI BESAR KALIBRASI FASILITAS PENERBANGAN	1.222.842.180	424421	Pendapatan dari Pelayanan BLU yang bersumber dari Entitas Pemerintah Pusat dalam Satu Kementerian Negara/Lembaga
157	522191	Belanja Jasa Lainnya	'022	'02205	465626	DIREKTORAT NAVIGASI PENERBANGAN	199.610.000	'022	'02212	649911	BALAI PENDIDIKAN DAN PELATIHAN PENERBANGAN (BP3) CURUG	199.610.000	424421	Pendapatan dari Pelayanan BLU yang bersumber dari Entitas Pemerintah Pusat dalam Satu Kementerian Negara/Lembaga
158	522191	Belanja Jasa Lainnya	'022	'02205	465626	DIREKTORAT NAVIGASI PENERBANGAN	199.600.800	'022	'02212	649911	BALAI PENDIDIKAN DAN PELATIHAN PENERBANGAN (BP3) CURUG	199.600.800	424421	Pendapatan dari Pelayanan BLU yang bersumber dari Entitas Pemerintah Pusat dalam Satu Kementerian Negara/Lembaga
159	522191	Belanja Jasa Lainnya	'022	'02205	465626	DIREKTORAT NAVIGASI PENERBANGAN	59.600.000	'022	'02212	649911	BALAI PENDIDIKAN DAN PELATIHAN PENERBANGAN (BP3) CURUG	59.600.000	424421	Pendapatan dari Pelayanan BLU yang bersumber dari Entitas Pemerintah Pusat dalam Satu Kementerian Negara/Lembaga
160	524114	Belanja Perjalanan Dinas Paket Meeting Dalam Kota	'022	'02205	465663	KANTOR OTORITAS BANDAR UDARA WILAYAH IV	195.490.400	'022	'02212	649911	BALAI PENDIDIKAN DAN PELATIHAN PENERBANGAN (BP3) CURUG	195.490.400	424421	Pendapatan dari Pelayanan BLU yang bersumber dari Entitas Pemerintah Pusat dalam Satu Kementerian Negara/Lembaga
161	521219	Belanja Barang Non Operasional Lainnya	'022	'02205	465675	KANTOR OTORITAS BANDAR UDARA WILAYAH IX	75.000.000	'022	'02212	526200	POLITEKNIK PENERBANGAN PALEMBANG	75.000.000	424112	Pendapatan Jasa Pelayanan Pendidikan
162	521219	Belanja Barang Non Operasional Lainnya	'022	'02205	465675	KANTOR OTORITAS BANDAR UDARA WILAYAH IX	150.000.000	'022	'02212	526221	POLITEKNIK PENERBANGAN JAYAPURA	150.000.000	424112	Pendapatan Jasa Pelayanan Pendidikan
163	521219	Belanja Barang Non Operasional Lainnya	'022	'02205	465675	KANTOR OTORITAS BANDAR UDARA WILAYAH IX	9.000.000	'022	'02212	649911	BALAI PENDIDIKAN DAN PELATIHAN PENERBANGAN (BP3) CURUG	9.000.000	424421	Pendapatan dari Pelayanan BLU yang bersumber dari Entitas Pemerintah Pusat dalam Satu Kementerian Negara/Lembaga
164	521219	Belanja Barang Non Operasional Lainnya	'022	'02205	465676	KANTOR OTORITAS BANDAR UDARA WILAYAH X	66.000.793	'022	'02212	649911	BALAI PENDIDIKAN DAN PELATIHAN PENERBANGAN (BP3) CURUG	66.000.793	424421	Pendapatan dari Pelayanan BLU yang bersumber dari Entitas Pemerintah Pusat dalam Satu Kementerian Negara/Lembaga
165	521119	Belanja Barang Operasional Lainnya	'022	'02205	512802	KANTOR OTORITAS BANDAR UDARA WILAYAH I	1.585.000	'022	'02205	559662	BADAN LAYANAN UMUM BALAI KESEHATAN PENERBANGAN	1.585.000	424421	Pendapatan dari Pelayanan BLU yang bersumber dari Entitas Pemerintah Pusat dalam Satu Kementerian Negara/Lembaga
166	521119	Belanja Barang Operasional Lainnya	'022	'02205	512802	KANTOR OTORITAS BANDAR UDARA WILAYAH I	3.760.000	'022	'02205	559662	BADAN LAYANAN UMUM BALAI KESEHATAN PENERBANGAN	3.760.000	424421	Pendapatan dari Pelayanan BLU yang bersumber dari Entitas Pemerintah Pusat dalam Satu Kementerian Negara/Lembaga
167	521119	Belanja Barang Operasional Lainnya	'022	'02205	512802	KANTOR OTORITAS BANDAR UDARA WILAYAH I	49.785.000	'022	'02205	559662	BADAN LAYANAN UMUM BALAI KESEHATAN PENERBANGAN	49.785.000	424421	Pendapatan dari Pelayanan BLU yang bersumber dari Entitas Pemerintah Pusat dalam Satu Kementerian Negara/Lembaga
168	521119	Belanja Barang Operasional Lainnya	'022	'02205	512802	KANTOR OTORITAS BANDAR UDARA WILAYAH I	24.974.800	'022	'02212	649911	BALAI PENDIDIKAN DAN PELATIHAN PENERBANGAN (BP3) CURUG	24.974.800	424421	Pendapatan dari Pelayanan BLU yang bersumber dari Entitas Pemerintah Pusat dalam Satu Kementerian Negara/Lembaga
169	521119	Belanja Barang Operasional Lainnya	'022	'02205	512802	KANTOR OTORITAS BANDAR UDARA WILAYAH I	35.000.000	'022	'02212	649911	BALAI PENDIDIKAN DAN PELATIHAN PENERBANGAN (BP3) CURUG	35.000.000	424421	Pendapatan dari Pelayanan BLU yang bersumber dari Entitas Pemerintah Pusat dalam Satu Kementerian Negara/Lembaga
170	521219	Belanja Barang Non Operasional Lainnya	'022	'02205	559679	BALAI TEKNIK PENERBANGAN	199.500.000	'022	'02212	649911	BALAI PENDIDIKAN DAN PELATIHAN PENERBANGAN (BP3) CURUG	199.500.000	424421	Pendapatan dari Pelayanan BLU yang bersumber dari Entitas Pemerintah Pusat dalam Satu Kementerian Negara/Lembaga
171	525113	Belanja Jasa	'022	'02205	559683	BADAN LAYANAN UMUM BALAI BESAR KALIBRASI FASILITAS PENERB	157.500.000	'022	'02212	649911	BALAI PENDIDIKAN DAN PELATIHAN PENERBANGAN (BP3) CURUG	157.500.000	424421	Pendapatan dari Pelayanan BLU yang bersumber dari Entitas Pemerintah Pusat dalam Satu Kementerian Negara/Lembaga
172	525113	Belanja Jasa	'022	'02205	559683	BADAN LAYANAN UMUM BALAI BESAR KALIBRASI FASILITAS PENERB	80.000.000	'022	'02212	649911	BALAI PENDIDIKAN DAN PELATIHAN PENERBANGAN (BP3) CURUG	80.000.000	424421	Pendapatan dari Pelayanan BLU yang bersumber dari Entitas Pemerintah Pusat dalam Satu Kementerian Negara/Lembaga
173	521219	Belanja Barang Non Operasional Lainnya	'022	'02208	445572	PENGEMBANGAN DAN PENINGKATAN FASILITAS KESELAMATAN PERI	265.216.000	'022	'02212	414355	POLITEKNIK TRANSPORTASI DARAT INDONESIA - STTD	265.216.000	424421	Pendapatan dari Pelayanan BLU yang bersumber dari Entitas Pemerintah Pusat dalam Satu Kementerian Negara/Lembaga
174	521219	Belanja Barang Non Operasional Lainnya	'022	'02208	445572	PENGEMBANGAN DAN PENINGKATAN FASILITAS KESELAMATAN PERI	451.253.000	'022	'02212	414355	POLITEKNIK TRANSPORTASI DARAT INDONESIA - STTD	451.253.000	424421	Pendapatan dari Pelayanan BLU yang bersumber dari Entitas Pemerintah Pusat dalam Satu Kementerian Negara/Lembaga
175	521219	Belanja Barang Non Operasional Lainnya	'022	'02208	445572	PENGEMBANGAN DAN PENINGKATAN FASILITAS KESELAMATAN PERI	697.214.000	'022	'02212	414355	POLITEKNIK TRANSPORTASI DARAT INDONESIA - STTD	697.214.000	424421	Pendapatan dari Pelayanan BLU yang bersumber dari Entitas Pemerintah Pusat dalam Satu Kementerian Negara/Lembaga
176	521219	Belanja Barang Non Operasional Lainnya	'022	'02208	445572	PENGEMBANGAN DAN PENINGKATAN FASILITAS KESELAMATAN PERI	62.989.500	'022	'02212	526222	POLITEKNIK PERKERETAAPIAN INDONESIA MADIUN	62.989.500	424421	Pendapatan dari Pelayanan BLU yang bersumber dari Entitas Pemerintah Pusat dalam Satu Kementerian Negara/Lembaga
177	521219	Belanja Barang Non Operasional Lainnya	'022	'02208	445572	PENGEMBANGAN DAN PENINGKATAN FASILITAS KESELAMATAN PERI	1.001.590.800	'022	'02212	526222	POLITEKNIK PERKERETAAPIAN INDONESIA MADIUN	1.001.590.800	424421	Pendapatan dari Pelayanan BLU yang bersumber dari Entitas Pemerintah Pusat dalam Satu Kementerian Negara/Lembaga
178	521219	Belanja Barang Non Operasional Lainnya	'022	'02208	467352	BALAI TEKNIK PERKERETAAPIAN KELAS II PADANG	48.878.550	'022	'02212	526222	POLITEKNIK PERKERETAAPIAN INDONESIA MADIUN	48.878.550	424421	Pendapatan dari Pelayanan BLU yang bersumber dari Entitas Pemerintah Pusat dalam Satu Kementerian Negara/Lembaga
179	521219	Belanja Barang Non Operasional Lainnya	'022	'02208	467352	BALAI TEKNIK PERKERETAAPIAN KELAS II PADANG	43.204.350	'022	'02212	526222	POLITEKNIK PERKERETAAPIAN INDONESIA MADIUN	43.204.350	424421	Pendapatan dari Pelayanan BLU yang bersumber dari Entitas Pemerintah Pusat dalam Satu Kementerian Negara/Lembaga
180	522191	Belanja Jasa Lainnya	'022	'02208	467385	BALAI PENGUJIAN PERKERETAAPIAN	38.628.000	'022	'02212	526222	POLITEKNIK PERKERETAAPIAN INDONESIA MADIUN	38.628.000	424421	Pendapatan dari Pelayanan BLU yang bersumber dari Entitas Pemerintah Pusat dalam Satu Kementerian Negara/Lembaga
181	522191	Belanja Jasa Lainnya	'022	'02208	467385	BALAI PENGUJIAN PERKERETAAPIAN	35.100.000	'022	'02212	526222	POLITEKNIK PERKERETAAPIAN INDONESIA MADIUN	35.100.000	424421	Pendapatan dari Pelayanan BLU yang bersumber dari Entitas Pemerintah Pusat dalam Satu Kementerian Negara/Lembaga
182	522191	Belanja Jasa Lainnya	'022	'02208	467385	BALAI PENGUJIAN PERKERETAAPIAN	35.400.000	'022	'02212	526222	POLITEKNIK PERKERETAAPIAN INDONESIA MADIUN	35.400.000	424421	Pendapatan dari Pelayanan BLU yang bersumber dari Entitas Pemerintah Pusat dalam Satu Kementerian Negara/Lembaga
183	522191	Belanja Jasa Lainnya	'022	'02208	467385	BALAI PENGUJIAN PERKERETAAPIAN	23.100.000	'022	'02212	526222	POLITEKNIK PERKERETAAPIAN INDONESIA MADIUN	23.100.000	424421	Pendapatan dari Pelayanan BLU yang bersumber dari Entitas Pemerintah Pusat dalam Satu Kementerian Negara/Lembaga
184	522191	Belanja Jasa Lainnya	'022	'02208	467385	BALAI PENGUJIAN PERKERETAAPIAN	21.000.000	'022	'02212	526222	POLITEKNIK PERKERETAAPIAN INDONESIA MADIUN	21.000.000	424421	Pendapatan dari Pelayanan BLU yang bersumber dari Entitas Pemerintah Pusat dalam Satu Kementerian Negara/Lembaga
185	525119	Belanja Penyediaan Barang dan Jasa BLU Lainnya	'022	'02208	467385	BALAI PENGUJIAN PERKERETAAPIAN	486.554.250	'022	'02212	526222	POLITEKNIK PERKERETAAPIAN INDONESIA MADIUN	486.554.250	424421	Pendapatan dari Pelayanan BLU yang bersumber dari Entitas Pemerintah Pusat dalam Satu Kementerian Negara/Lembaga
186	524119	Belanja Perjalanan Dinas Paket Meeting Luar Kota	'022	'02208	467478	PENGEMBANGAN DAN PENINGKATAN SARANA PERKERETAAPIAN	13.037.660	'022	'02212	526222	POLITEKNIK PERKERETAAPIAN INDONESIA MADIUN	13.037.660	424421	Pendapatan dari Pelayanan BLU yang bersumber dari Entitas Pemerintah Pusat dalam Satu Kementerian Negara/Lembaga
187	522141	Belanja Sewa	'022	'02208	467504	KANTOR PUSAT DIREKTORAT JENDERAL PERKERETAAPIAN	45.715.924	'022	'02205	559683	BADAN LAYANAN UMUM BALAI BESAR KALIBRASI FASILITAS PENERBANGAN	45.715.924	424421	Pendapatan dari Pelayanan BLU yang bersumber dari Entitas Pemerintah Pusat dalam Satu Kementerian Negara/Lembaga
188	522141	Belanja Sewa	'022	'02208	467504	KANTOR PUSAT DIREKTORAT JENDERAL PERKERETAAPIAN	7.425.345	'022	'02205	559683	BADAN LAYANAN UMUM BALAI BESAR KALIBRASI FASILITAS PENERBANGAN	7.425.345	424421	Pendapatan dari Pelayanan BLU yang bersumber dari Entitas Pemerintah Pusat dalam Satu Kementerian Negara/Lembaga
189	522141	Belanja Sewa	'022	'02208	467504	KANTOR PUSAT DIREKTORAT JENDERAL PERKERETAAPIAN	136.935.440	'022	'02205	559683	BADAN LAYANAN UMUM BALAI BESAR KALIBRASI FASILITAS PENERBANGAN	136.935.440	424421	Pendapatan dari Pelayanan BLU yang bersumber dari Entitas Pemerintah Pusat dalam Satu Kementerian Negara/Lembaga
190	522141	Belanja Sewa	'022	'02208	467504	KANTOR PUSAT DIREKTORAT JENDERAL PERKERETAAPIAN	131.108.400	'022	'02205	559683	BADAN LAYANAN UMUM BALAI BESAR KALIBRASI FASILITAS PENERBANGAN	131.108.400	424421	Pendapatan dari Pelayanan BLU yang bersumber dari Entitas Pemerintah Pusat dalam Satu Kementerian Negara/Lembaga
191	522141	Belanja Sewa	'022	'02208	467504	KANTOR PUSAT DIREKTORAT JENDERAL PERKERETAAPIAN	183.551.760	'022	'02205	559683	BADAN LAYANAN UMUM BALAI BESAR KALIBRASI FASILITAS PENERBANGAN	183.551.760	424421	Pendapatan dari Pelayanan BLU yang bersumber dari Entitas Pemerintah Pusat dalam Satu Kementerian Negara/Lembaga
192	522141	Belanja Sewa	'022	'02208	467504	KANTOR PUSAT DIREKTORAT JENDERAL PERKERETAAPIAN	131.415.440	'022	'02205	559683	BADAN LAYANAN UMUM BALAI BESAR KALIBRASI FASILITAS PENERBANGAN	131.415.440	424421	Pendapatan dari Pelayanan BLU yang bersumber dari Entitas Pemerintah Pusat dalam Satu Kementerian Negara/Lembaga
193	522141	Belanja Sewa	'022	'02208	467504	KANTOR PUSAT DIREKTORAT JENDERAL PERKERETAAPIAN	195.205.840	'022	'02205	559683	BADAN LAYANAN UMUM BALAI BESAR KALIBRASI FASILITAS PENERBANGAN	195.205.840	424421	Pendapatan dari Pelayanan BLU yang bersumber dari Entitas Pemerintah Pusat dalam Satu Kementerian Negara/Lembaga
194	522141	Belanja Sewa	'022	'02208	467504	KANTOR PUSAT DIREKTORAT JENDERAL PERKERETAAPIAN	34.034.333	'022	'02205	559683	BADAN LAYANAN UMUM BALAI BESAR KALIBRASI FASILITAS PENERBANGAN	34.034.333	424421	Pendapatan dari Pelayanan BLU yang bersumber dari Entitas Pemerintah Pusat dalam Satu Kementerian Negara/Lembaga
195	522141	Belanja Sewa	'022	'02208	467504	KANTOR PUSAT DIREKTORAT JENDERAL PERKERETAAPIAN	145.162.500	'022	'02205	559683	BADAN LAYANAN UMUM BALAI BESAR KALIBRASI FASILITAS PENERBANGAN	145.162.500	424421	Pendapatan dari Pelayanan BLU yang bersumber dari Entitas Pemerintah Pusat dalam Satu Kementerian Negara/Lembaga
196	522141	Belanja Sewa	'022	'02208	467504	KANTOR PUSAT DIREKTORAT JENDERAL PERKERETAAPIAN	35.542.940	'022	'02205	559683	BADAN LAYANAN UMUM BALAI BESAR KALIBRASI FASILITAS PENERBANGAN	35.542.940	424421	Pendapatan dari Pelayanan BLU yang bersumber dari Entitas Pemerintah Pusat dalam Satu Kementerian Negara/Lembaga
197	522141	Belanja Sewa	'022	'02208	467504	KANTOR PUSAT DIREKTORAT JENDERAL PERKERETAAPIAN	199.757.820	'022	'02205	559683	BADAN LAYANAN UMUM BALAI BESAR KALIBRASI FASILITAS PENERBANGAN	199.757.820	424421	Pendapatan dari Pelayanan BLU yang bersumber dari Entitas Pemerintah Pusat dalam Satu Kementerian Negara/Lembaga
198	522141	Belanja Sewa	'022	'02208	467504	KANTOR PUSAT DIREKTORAT JENDERAL PERKERETAAPIAN	40.845.438	'022	'02205	559683	BADAN LAYANAN UMUM BALAI BESAR KALIBRASI FASILITAS PENERBANGAN	40.845.438	424421	Pendapatan dari Pelayanan BLU yang bersumber dari Entitas Pemerintah Pusat dalam Satu Kementerian Negara/Lembaga
199	522141	Belanja Sewa	'022	'02208	467504	KANTOR PUSAT DIREKTORAT JENDERAL PERKERETAAPIAN	20.394.640	'022	'02205	559683	BADAN LAYANAN UMUM BALAI BESAR KALIBRASI FASILITAS PENERBANGAN	20.394.640	424421	Pendapatan dari Pelayanan BLU yang bersumber dari Entitas Pemerintah Pusat dalam Satu Kementerian Negara/Lembaga
200	522141	Belanja Sewa	'022	'02208	467504	KANTOR PUSAT DIREKTORAT JENDERAL PERKERETAAPIAN	43.213.861	'022	'02205	559683	BADAN LAYANAN UMUM BALAI BESAR KALIBRASI FASILITAS PENERBANGAN	43.213.861	424421	Pendapatan dari Pelayanan BLU yang bersumber dari Entitas Pemerintah Pusat dalam Satu Kementerian Negara/Lembaga
201	521113	Belanja Penambah Daya Tahan Tubuh	'022	'02208	467504	KANTOR PUSAT DIREKTORAT JENDERAL PERKERETAAPIAN	475.000.000	'022	'02204	606301	BALAI KESEHATAN KERJA PELAYARAN	475.000.000	424421	Pendapatan dari Pelayanan BLU yang bersumber dari Entitas Pemerintah Pusat dalam Satu Kementerian Negara/Lembaga
202	522191	Belanja Jasa Lainnya	'022	'02211	288752	SEKRETARIAT BADAN KEBIJAKAN TRANSPORTASI	28.790.550	'022	'02212	517988	POLITEKNIK TRANSPORTASI SUNGAI, DANAU DAN PENYEBERANGAN PALEMBANG	28.790.550	424421	Pendapatan dari Pelayanan BLU yang bersumber dari Entitas Pemerintah Pusat dalam Satu Kementerian Negara/Lembaga

No	Kode Akun	Uraian Akun Belanja	BA	BAES1	Kode Satker Pengirim	Nama Satker Pengirim	Nilai Belanja	BA	BAES1	Kode Satker Penerima	Nama Satker Penerima	Nilai Pendapatan	Kode Akun	Uraian Akun Pendapatan
203	522191	Belanja Jasa Lainnya	'022	'02211	288752	SEKRETARIAT BADAN KEBIJAKAN TRANSPORTASI	5.625.000	'022	'02212	517988	POLITEKNIK TRANSPORTASI SUNGAI, DANAU DAN PENYEBERANGAN PALEMBANG	5.625.000	424923	Pendapatan BLU Lainnya dari Sewa Ruangan
204	521219	Belanja Barang Non Operasional Lainnya	'022	'02211	288944	PUSAT KEBIJAKAN SARANA TRANSPORTASI	22.392.650	'022	'02212	517988	POLITEKNIK TRANSPORTASI SUNGAI, DANAU DAN PENYEBERANGAN PALEMBANG	22.392.650	424421	Pendapatan dari Pelayanan BLU yang bersumber dari Entitas Pemerintah Pusat dalam Satu Kementerian Negara/Lembaga
205	521219	Belanja Barang Non Operasional Lainnya	'022	'02211	288944	PUSAT KEBIJAKAN SARANA TRANSPORTASI	4.375.000	'022	'02212	517988	POLITEKNIK TRANSPORTASI SUNGAI, DANAU DAN PENYEBERANGAN PALEMBANG	4.375.000	424923	Pendapatan BLU Lainnya dari Sewa Ruangan
206	521219	Belanja Barang Non Operasional Lainnya	'022	'02211	288944	PUSAT KEBIJAKAN SARANA TRANSPORTASI	60.480.000	'022	'02212	649910	POLITEKNIK TRANSPORTASI DARAT BALI	60.480.000	424112	Pendapatan Jasa Pelayanan Pendidikan
207	522191	Belanja Jasa Lainnya	'022	'02211	288951	PUSAT KEBIJAKAN PRASARANA TRANSPORTASI DAN INTEGRASI MOD	9.900.000	'022	'02212	440006	PUSAT PENGEMBANGAN SUMBER DAYA MANUSIA APARATUR PERHUBUNGAN	9.900.000	425421	Pendapatan Layanan Pendidikan dan/atau Pelatihan
208	522191	Belanja Jasa Lainnya	'022	'02211	288951	PUSAT KEBIJAKAN PRASARANA TRANSPORTASI DAN INTEGRASI MOD	15.994.750	'022	'02212	517988	POLITEKNIK TRANSPORTASI SUNGAI, DANAU DAN PENYEBERANGAN PALEMBANG	15.994.750	424421	Pendapatan dari Pelayanan BLU yang bersumber dari Entitas Pemerintah Pusat dalam Satu Kementerian Negara/Lembaga
209	522191	Belanja Jasa Lainnya	'022	'02211	288951	PUSAT KEBIJAKAN PRASARANA TRANSPORTASI DAN INTEGRASI MOD	3.125.000	'022	'02212	517988	POLITEKNIK TRANSPORTASI SUNGAI, DANAU DAN PENYEBERANGAN PALEMBANG	3.125.000	424923	Pendapatan BLU Lainnya dari Sewa Ruangan
210	522191	Belanja Jasa Lainnya	'022	'02211	288951	PUSAT KEBIJAKAN PRASARANA TRANSPORTASI DAN INTEGRASI MOD	60.480.000	'022	'02212	649910	POLITEKNIK TRANSPORTASI DARAT BALI	60.480.000	424112	Pendapatan Jasa Pelayanan Pendidikan
211	522191	Belanja Jasa Lainnya	'022	'02211	288951	PUSAT KEBIJAKAN PRASARANA TRANSPORTASI DAN INTEGRASI MOD	42.500.000	'022	'02212	649911	BALAI PENDIDIKAN DAN PELATIHAN PENERBANGAN (BP3) CURUG	42.500.000	424421	Pendapatan dari Pelayanan BLU yang bersumber dari Entitas Pemerintah Pusat dalam Satu Kementerian Negara/Lembaga
212	522191	Belanja Jasa Lainnya	'022	'02211	288951	PUSAT KEBIJAKAN PRASARANA TRANSPORTASI DAN INTEGRASI MOD	29.800.000	'022	'02212	649911	BALAI PENDIDIKAN DAN PELATIHAN PENERBANGAN (BP3) CURUG	29.800.000	424421	Pendapatan dari Pelayanan BLU yang bersumber dari Entitas Pemerintah Pusat dalam Satu Kementerian Negara/Lembaga
213	522191	Belanja Jasa Lainnya	'022	'02211	288951	PUSAT KEBIJAKAN PRASARANA TRANSPORTASI DAN INTEGRASI MOD	56.314.000	'022	'02212	'051159	AKADEMI PENERBANG INDONESIA BANYUWANGI	56.314.000	424312	Pendapatan Hasil Kerja Sama Lembaga/Badan Usaha
214	522191	Belanja Jasa Lainnya	'022	'02211	288951	PUSAT KEBIJAKAN PRASARANA TRANSPORTASI DAN INTEGRASI MOD	56.314.000	'022	'02212	'051159	AKADEMI PENERBANG INDONESIA BANYUWANGI	56.314.000	424312	Pendapatan Hasil Kerja Sama Lembaga/Badan Usaha
215	522191	Belanja Jasa Lainnya	'022	'02211	288951	PUSAT KEBIJAKAN PRASARANA TRANSPORTASI DAN INTEGRASI MOD	6.550.000	'022	'02212	'051159	AKADEMI PENERBANG INDONESIA BANYUWANGI	6.550.000	424312	Pendapatan Hasil Kerja Sama Lembaga/Badan Usaha
216	524119	Belanja Perjalanan Dinas Paket Meeting Luar Kota	'022	'02211	414267	PUSAT KEBIJAKAN LALU LINTAS,ANGKUTAN, DAN TRANSPORTASI PEF	200.000.000	'022	'02212	649910	POLITEKNIK TRANSPORTASI DARAT BALI	200.000.000	424112	Pendapatan Jasa Pelayanan Pendidikan
217	524119	Belanja Perjalanan Dinas Paket Meeting Luar Kota	'022	'02211	414267	PUSAT KEBIJAKAN LALU LINTAS,ANGKUTAN, DAN TRANSPORTASI PEF	143.000.000	'022	'02212	414330	POLITEKNIK ILMU PELAYARAN SEMARANG	143.000.000	424421	Pendapatan dari Pelayanan BLU yang bersumber dari Entitas Pemerintah Pusat dalam Satu Kementerian Negara/Lembaga
218	522191	Belanja Jasa Lainnya	'022	'02211	634171	PUSAT KEBIJAKAN KESELAMATAN DAN KEAMANAN TRANSPORTASI	176.135.135	'022	'02212	414330	POLITEKNIK ILMU PELAYARAN SEMARANG	176.135.135	424421	Pendapatan dari Pelayanan BLU yang bersumber dari Entitas Pemerintah Pusat dalam Satu Kementerian Negara/Lembaga
219	522191	Belanja Jasa Lainnya	'022	'02211	634171	PUSAT KEBIJAKAN KESELAMATAN DAN KEAMANAN TRANSPORTASI	12.795.800	'022	'02212	517988	POLITEKNIK TRANSPORTASI SUNGAI, DANAU DAN PENYEBERANGAN PALEMBANG	12.795.800	424421	Pendapatan dari Pelayanan BLU yang bersumber dari Entitas Pemerintah Pusat dalam Satu Kementerian Negara/Lembaga
220	522191	Belanja Jasa Lainnya	'022	'02211	634171	PUSAT KEBIJAKAN KESELAMATAN DAN KEAMANAN TRANSPORTASI	2.500.000	'022	'02212	517988	POLITEKNIK TRANSPORTASI SUNGAI, DANAU DAN PENYEBERANGAN PALEMBANG	2.500.000	424923	Pendapatan BLU Lainnya dari Sewa Ruangan
221	522191	Belanja Jasa Lainnya	'022	'02211	634171	PUSAT KEBIJAKAN KESELAMATAN DAN KEAMANAN TRANSPORTASI	60.480.000	'022	'02212	649910	POLITEKNIK TRANSPORTASI DARAT BALI	60.480.000	424112	Pendapatan Jasa Pelayanan Pendidikan
222	521119	Belanja Barang Operasional Lainnya	'022	'02212	130470	BALAI PENDIDIKAN DAN PELATIHAN TRANSPORTASI DARAT (BP2TD) I	11.980.000	'022	'02212	414330	POLITEKNIK ILMU PELAYARAN SEMARANG	11.980.000	424421	Pendapatan dari Pelayanan BLU yang bersumber dari Entitas Pemerintah Pusat dalam Satu Kementerian Negara/Lembaga
223	522141	Belanja Sewa	'022	'02212	130470	BALAI PENDIDIKAN DAN PELATIHAN TRANSPORTASI DARAT (BP2TD) I	19.400.000	'022	'02212	414330	POLITEKNIK ILMU PELAYARAN SEMARANG	19.400.000	424421	Pendapatan dari Pelayanan BLU yang bersumber dari Entitas Pemerintah Pusat dalam Satu Kementerian Negara/Lembaga
224	524119	Belanja Perjalanan Dinas Paket Meeting Luar Kota	'022	'02212	130470	BALAI PENDIDIKAN DAN PELATIHAN TRANSPORTASI DARAT (BP2TD) I	162.745.000	'022	'02212	414330	POLITEKNIK ILMU PELAYARAN SEMARANG	162.745.000	424421	Pendapatan dari Pelayanan BLU yang bersumber dari Entitas Pemerintah Pusat dalam Satu Kementerian Negara/Lembaga
225	521211	Belanja Bahan	'022	'02212	130470	BALAI PENDIDIKAN DAN PELATIHAN TRANSPORTASI DARAT (BP2TD) I	12.000.000	'022	'02212	526195	POLITEKNIK PENERBANGAN MEDAN	12.000.000	424421	Pendapatan dari Pelayanan BLU yang bersumber dari Entitas Pemerintah Pusat dalam Satu Kementerian Negara/Lembaga
226	521211	Belanja Bahan	'022	'02212	130470	BALAI PENDIDIKAN DAN PELATIHAN TRANSPORTASI DARAT (BP2TD) I	7.000.000	'022	'02212	526195	POLITEKNIK PENERBANGAN MEDAN	7.000.000	424421	Pendapatan dari Pelayanan BLU yang bersumber dari Entitas Pemerintah Pusat dalam Satu Kementerian Negara/Lembaga
227	524111	Belanja Perjalanan Dinas Biasa	'022	'02212	130470	BALAI PENDIDIKAN DAN PELATIHAN TRANSPORTASI DARAT (BP2TD) I	2.400.000	'022	'02212	526195	POLITEKNIK PENERBANGAN MEDAN	2.400.000	424421	Pendapatan dari Pelayanan BLU yang bersumber dari Entitas Pemerintah Pusat dalam Satu Kementerian Negara/Lembaga
228	524111	Belanja Perjalanan Dinas Biasa	'022	'02212	130470	BALAI PENDIDIKAN DAN PELATIHAN TRANSPORTASI DARAT (BP2TD) I	3.172.000	'022	'02212	526195	POLITEKNIK PENERBANGAN MEDAN	3.172.000	424421	Pendapatan dari Pelayanan BLU yang bersumber dari Entitas Pemerintah Pusat dalam Satu Kementerian Negara/Lembaga
229	524119	Belanja Perjalanan Dinas Paket Meeting Luar Kota	'022	'02212	130470	BALAI PENDIDIKAN DAN PELATIHAN TRANSPORTASI DARAT (BP2TD) I	206.250.000	'022	'02212	526195	POLITEKNIK PENERBANGAN MEDAN	206.250.000	424421	Pendapatan dari Pelayanan BLU yang bersumber dari Entitas Pemerintah Pusat dalam Satu Kementerian Negara/Lembaga
230	524119	Belanja Perjalanan Dinas Paket Meeting Luar Kota	'022	'02212	130470	BALAI PENDIDIKAN DAN PELATIHAN TRANSPORTASI DARAT (BP2TD) I	111.728.000	'022	'02212	526195	POLITEKNIK PENERBANGAN MEDAN	111.728.000	424421	Pendapatan dari Pelayanan BLU yang bersumber dari Entitas Pemerintah Pusat dalam Satu Kementerian Negara/Lembaga
231	524119	Belanja Perjalanan Dinas Paket Meeting Luar Kota	'022	'02212	130470	BALAI PENDIDIKAN DAN PELATIHAN TRANSPORTASI DARAT (BP2TD) I	108.437.000	'022	'02212	526181	POLITEKNIK PENERBANGAN SURABAYA	108.437.000	424421	Pendapatan dari Pelayanan BLU yang bersumber dari Entitas Pemerintah Pusat dalam Satu Kementerian Negara/Lembaga
232	521211	Belanja Bahan	'022	'02212	130470	BALAI PENDIDIKAN DAN PELATIHAN TRANSPORTASI DARAT (BP2TD) I	60.975.000	'022	'02212	526222	POLITEKNIK PERKERETAAPIAN INDONESIA MADIUN	60.975.000	424421	Pendapatan dari Pelayanan BLU yang bersumber dari Entitas Pemerintah Pusat dalam Satu Kementerian Negara/Lembaga
233	521213	Belanja Honor Output Kegiatan	'022	'02212	130470	BALAI PENDIDIKAN DAN PELATIHAN TRANSPORTASI DARAT (BP2TD) I	36.400.000	'022	'02212	526222	POLITEKNIK PERKERETAAPIAN INDONESIA MADIUN	36.400.000	424421	Pendapatan dari Pelayanan BLU yang bersumber dari Entitas Pemerintah Pusat dalam Satu Kementerian Negara/Lembaga
234	524119	Belanja Perjalanan Dinas Paket Meeting Luar Kota	'022	'02212	130470	BALAI PENDIDIKAN DAN PELATIHAN TRANSPORTASI DARAT (BP2TD) I	302.625.000	'022	'02212	526222	POLITEKNIK PERKERETAAPIAN INDONESIA MADIUN	302.625.000	424421	Pendapatan dari Pelayanan BLU yang bersumber dari Entitas Pemerintah Pusat dalam Satu Kementerian Negara/Lembaga
235	521211	Belanja Bahan	'022	'02212	130470	BALAI PENDIDIKAN DAN PELATIHAN TRANSPORTASI DARAT (BP2TD) I	4.958.800	'022	'02212	649910	POLITEKNIK TRANSPORTASI DARAT BALI	4.958.800	424312	Pendapatan Hasil Kerja Sama Lembaga/Badan Usaha
236	521219	Belanja Barang Non Operasional Lainnya	'022	'02212	130470	BALAI PENDIDIKAN DAN PELATIHAN TRANSPORTASI DARAT (BP2TD) I	177.303.500	'022	'02212	649910	POLITEKNIK TRANSPORTASI DARAT BALI	177.303.500	424312	Pendapatan Hasil Kerja Sama Lembaga/Badan Usaha
237	521219	Belanja Barang Non Operasional Lainnya	'022	'02212	130470	BALAI PENDIDIKAN DAN PELATIHAN TRANSPORTASI DARAT (BP2TD) I	40.250.364	'022	'02212	649910	POLITEKNIK TRANSPORTASI DARAT BALI	40.250.364	424312	Pendapatan Hasil Kerja Sama Lembaga/Badan Usaha
238	524111	Belanja Perjalanan Dinas Biasa	'022	'02212	130470	BALAI PENDIDIKAN DAN PELATIHAN TRANSPORTASI DARAT (BP2TD) I	288.849.550	'022	'02212	649910	POLITEKNIK TRANSPORTASI DARAT BALI	288.849.550	424312	Pendapatan Hasil Kerja Sama Lembaga/Badan Usaha
239	524119	Belanja Perjalanan Dinas Paket Meeting Luar Kota	'022	'02212	130470	BALAI PENDIDIKAN DAN PELATIHAN TRANSPORTASI DARAT (BP2TD) I	147.470.400	'022	'02212	649910	POLITEKNIK TRANSPORTASI DARAT BALI	147.470.400	424312	Pendapatan Hasil Kerja Sama Lembaga/Badan Usaha
240	524119	Belanja Perjalanan Dinas Paket Meeting Luar Kota	'022	'02212	130470	BALAI PENDIDIKAN DAN PELATIHAN TRANSPORTASI DARAT (BP2TD) I	254.314.214	'022	'02212	649910	POLITEKNIK TRANSPORTASI DARAT BALI	254.314.214	424312	Pendapatan Hasil Kerja Sama Lembaga/Badan Usaha
241	524119	Belanja Perjalanan Dinas Paket Meeting Luar Kota	'022	'02212	130470	BALAI PENDIDIKAN DAN PELATIHAN TRANSPORTASI DARAT (BP2TD) I	87.600.000	'022	'02212	414355	POLITEKNIK TRANSPORTASI DARAT INDONESIA - STTD	87.600.000	424421	Pendapatan dari Pelayanan BLU yang bersumber dari Entitas Pemerintah Pusat dalam Satu Kementerian Negara/Lembaga
242	524119	Belanja Perjalanan Dinas Paket Meeting Luar Kota	'022	'02212	130470	BALAI PENDIDIKAN DAN PELATIHAN TRANSPORTASI DARAT (BP2TD) I	32.093.200	'022	'02212	414355	POLITEKNIK TRANSPORTASI DARAT INDONESIA - STTD	32.093.200	424421	Pendapatan dari Pelayanan BLU yang bersumber dari Entitas Pemerintah Pusat dalam Satu Kementerian Negara/Lembaga
243	521119	Belanja Barang Operasional Lainnya	'022	'02212	130470	BALAI PENDIDIKAN DAN PELATIHAN TRANSPORTASI DARAT (BP2TD) I	500.000	'022	'02212	517988	POLITEKNIK TRANSPORTASI SUNGAI, DANAU DAN PENYEBERANGAN PALEMBANG	500.000	424312	Pendapatan Hasil Kerja Sama Lembaga/Badan Usaha
244	521119	Belanja Barang Operasional Lainnya	'022	'02212	130470	BALAI PENDIDIKAN DAN PELATIHAN TRANSPORTASI DARAT (BP2TD) I	130.000.000	'022	'02212	517988	POLITEKNIK TRANSPORTASI SUNGAI, DANAU DAN PENYEBERANGAN PALEMBANG	130.000.000	424421	Pendapatan dari Pelayanan BLU yang bersumber dari Entitas Pemerintah Pusat dalam Satu Kementerian Negara/Lembaga
245	521119	Belanja Barang Operasional Lainnya	'022	'02212	130470	BALAI PENDIDIKAN DAN PELATIHAN TRANSPORTASI DARAT (BP2TD) I	20.000.000	'022	'02212	517988	POLITEKNIK TRANSPORTASI SUNGAI, DANAU DAN PENYEBERANGAN PALEMBANG	20.000.000	424923	Pendapatan BLU Lainnya dari Sewa Ruangan
246	521119	Belanja Barang Operasional Lainnya	'022	'02212	130470	BALAI PENDIDIKAN DAN PELATIHAN TRANSPORTASI DARAT (BP2TD) I	5.000.000	'022	'02212	517988	POLITEKNIK TRANSPORTASI SUNGAI, DANAU DAN PENYEBERANGAN PALEMBANG	5.000.000	424924	Pendapatan BLU Lainnya dari Sewa Peralatan dan Mesin
247	521211	Belanja Bahan	'022	'02212	130470	BALAI PENDIDIKAN DAN PELATIHAN TRANSPORTASI DARAT (BP2TD) I	8.047.820	'022	'02212	517988	POLITEKNIK TRANSPORTASI SUNGAI, DANAU DAN PENYEBERANGAN PALEMBANG	8.047.820	424421	Pendapatan dari Pelayanan BLU yang bersumber dari Entitas Pemerintah Pusat dalam Satu Kementerian Negara/Lembaga
248	521219	Belanja Barang Non Operasional Lainnya	'022	'02212	130470	BALAI PENDIDIKAN DAN PELATIHAN TRANSPORTASI DARAT (BP2TD) I	10.700.000	'022	'02212	517988	POLITEKNIK TRANSPORTASI SUNGAI, DANAU DAN PENYEBERANGAN PALEMBANG	10.700.000	424421	Pendapatan dari Pelayanan BLU yang bersumber dari Entitas Pemerintah Pusat dalam Satu Kementerian Negara/Lembaga
249	521219	Belanja Barang Non Operasional Lainnya	'022	'02212	130470	BALAI PENDIDIKAN DAN PELATIHAN TRANSPORTASI DARAT (BP2TD) I	4.300.000	'022	'02212	517988	POLITEKNIK TRANSPORTASI SUNGAI, DANAU DAN PENYEBERANGAN PALEMBANG	4.300.000	424924	Pendapatan BLU Lainnya dari Sewa Peralatan dan Mesin
250	522121	Belanja Jasa Pos dan Giro	'022	'02212	130470	BALAI PENDIDIKAN DAN PELATIHAN TRANSPORTASI DARAT (BP2TD) I	449.077	'022	'02212	517988	POLITEKNIK TRANSPORTASI SUNGAI, DANAU DAN PENYEBERANGAN PALEMBANG	449.077	424924	Pendapatan BLU Lainnya dari Sewa Peralatan dan Mesin
251	524111	Belanja Perjalanan Dinas Biasa	'022	'02212	130470	BALAI PENDIDIKAN DAN PELATIHAN TRANSPORTASI DARAT (BP2TD) I	44.161.203	'022	'02212	517988	POLITEKNIK TRANSPORTASI SUNGAI, DANAU DAN PENYEBERANGAN PALEMBANG	44.161.203	424421	Pendapatan dari Pelayanan BLU yang bersumber dari Entitas Pemerintah Pusat dalam Satu Kementerian Negara/Lembaga
252	524119	Belanja Perjalanan Dinas Paket Meeting Luar Kota	'022	'02212	130470	BALAI PENDIDIKAN DAN PELATIHAN TRANSPORTASI DARAT (BP2TD) I	243.375.000	'022	'02212	517988	POLITEKNIK TRANSPORTASI SUNGAI, DANAU DAN PENYEBERANGAN PALEMBANG	243.375.000	424421	Pendapatan dari Pelayanan BLU yang bersumber dari Entitas Pemerintah Pusat dalam Satu Kementerian Negara/Lembaga
253	521219	Belanja Barang Non Operasional Lainnya	'022	'02212	287494	POLITEKNIK ILMU PELAYARAN MAKASSAR	280.000.000	'022	'02212	419171	POLITEKNIK PELAYARAN SULAWESI UTARA	280.000.000	424312	Pendapatan Hasil Kerja Sama Lembaga/Badan Usaha
254	521211	Belanja Bahan	'022	'02212	287494	POLITEKNIK ILMU PELAYARAN MAKASSAR	456.055.988	'022	'02212	517988	POLITEKNIK TRANSPORTASI SUNGAI, DANAU DAN PENYEBERANGAN PALEMBANG	456.055.988	424312	Pendapatan Hasil Kerja Sama Lembaga/Badan Usaha
255	524119	Belanja Perjalanan Dinas Paket Meeting Luar Kota	'022	'02212	288965	PUSAT PENGEMBANGAN SUMBER DAYA MANUSIA PERHUBUNGAN L	138.753.300	'022	'02212	526181	POLITEKNIK PENERBANGAN SURABAYA	138.753.300	424421	Pendapatan dari Pelayanan BLU yang bersumber dari Entitas Pemerintah Pusat dalam Satu Kementerian Negara/Lembaga
256	524119	Belanja Perjalanan Dinas Paket Meeting Luar Kota	'022	'02212	288965	PUSAT PENGEMBANGAN SUMBER DAYA MANUSIA PERHUBUNGAN L	99.274.000	'022	'02212	526181	POLITEKNIK PENERBANGAN SURABAYA	99.274.000	424421	Pendapatan dari Pelayanan BLU yang bersumber dari Entitas Pemerintah Pusat dalam Satu Kementerian Negara/Lembaga
257	524119	Belanja Perjalanan Dinas Paket Meeting Luar Kota	'022	'02212	288965	PUSAT PENGEMBANGAN SUMBER DAYA MANUSIA PERHUBUNGAN L	72.226.000	'022	'02212	526181	POLITEKNIK PENERBANGAN SURABAYA	72.226.000	424421	Pendapatan dari Pelayanan BLU yang bersumber dari Entitas Pemerintah Pusat dalam Satu Kementerian Negara/Lembaga
258	524119	Belanja Perjalanan Dinas Paket Meeting Luar Kota	'022	'02212	288965	PUSAT PENGEMBANGAN SUMBER DAYA MANUSIA PERHUBUNGAN L	79.459.468	'022	'02212	526181	POLITEKNIK PENERBANGAN SURABAYA	79.459.468	424421	Pendapatan dari Pelayanan BLU yang bersumber dari Entitas Pemerintah Pusat dalam Satu Kementerian Negara/Lembaga
259	524119	Belanja Perjalanan Dinas Paket Meeting Luar Kota	'022	'02212	288965	PUSAT PENGEMBANGAN SUMBER DAYA MANUSIA PERHUBUNGAN L	65.546.991	'022	'02212	526217	POLITEKNIK PENERBANGAN MAKASSAR	65.546.991	424421	Pendapatan dari Pelayanan BLU yang bersumber dari Entitas Pemerintah Pusat dalam Satu Kementerian Negara/Lembaga
260	524119	Belanja Perjalanan Dinas Paket Meeting Luar Kota	'022	'02212	288965	PUSAT PENGEMBANGAN SUMBER DAYA MANUSIA PERHUBUNGAN L	38.000.000	'022	'02212	526221	POLITEKNIK PENERBANGAN JAYAPURA	38.000.000	424421	Pendapatan dari Pelayanan BLU yang bersumber dari Entitas Pemerintah Pusat dalam Satu Kementerian Negara/Lembaga
261	524119	Belanja Perjalanan Dinas Paket Meeting Luar Kota	'022	'02212	288965	PUSAT PENGEMBANGAN SUMBER DAYA MANUSIA PERHUBUNGAN L	95.700.000	'022	'02212	649910	POLITEKNIK TRANSPORTASI DARAT BALI	95.700.000	424312	Pendapatan Hasil Kerja Sama Lembaga/Badan Usaha
262	524119	Belanja Perjalanan Dinas Paket Meeting Luar Kota	'022	'02212	288965	PUSAT PENGEMBANGAN SUMBER DAYA MANUSIA PERHUBUNGAN L	170.742.000	'022	'02212	649910	POLITEKNIK TRANSPORTASI DARAT BALI	170.742.000	424312	Pendapatan Hasil Kerja Sama Lembaga/Badan Usaha
263	524119	Belanja Perjalanan Dinas Paket Meeting Luar Kota	'022	'02212	288965	PUSAT PENGEMBANGAN SUMBER DAYA MANUSIA PERHUBUNGAN L	163.203.084	'022	'02212	649910	POLITEKNIK TRANSPORTASI DARAT BALI	163.203.084	424312	Pendapatan Hasil Kerja Sama Lembaga/Badan Usaha
264	524119	Belanja Perjalanan Dinas Paket Meeting Luar Kota	'022	'02212	288965	PUSAT PENGEMBANGAN SUMBER DAYA MANUSIA PERHUBUNGAN L	51.658.211	'022	'02212	649910	POLITEKNIK TRANSPORTASI DARAT BALI	51.658.211	424312	Pendapatan Hasil Kerja Sama Lembaga/Badan Usaha
265	524114	Belanja Perjalanan Dinas Paket Meeting Dalam Kota	'022	'02212	288965	PUSAT PENGEMBANGAN SUMBER DAYA MANUSIA PERHUBUNGAN L	53.802.000	'022	'02212	649911	BALAI PENDIDIKAN DAN PELATIHAN PENERBANGAN (BP3) CURUG	53.802.000	424421	Pendapatan dari Pelayanan BLU yang bersumber dari Entitas Pemerintah Pusat dalam Satu Kementerian Negara/Lembaga
266	524114	Belanja Perjalanan Dinas Paket Meeting Dalam Kota	'022	'02212	288965	PUSAT PENGEMBANGAN SUMBER DAYA MANUSIA PERHUBUNGAN L	54.985.946	'022	'02212	649911	BALAI PENDIDIKAN DAN PELATIHAN PENERBANGAN (BP3) CURUG	54.985.946	424421	Pendapatan dari Pelayanan BLU yang bersumber dari Entitas Pemerintah Pusat dalam Satu Kementerian Negara/Lembaga
267	524114	Belanja Perjalanan Dinas Paket Meeting Dalam Kota	'022	'02212	288965	PUSAT PENGEMBANGAN SUMBER DAYA MANUSIA PERHUBUNGAN L	86.083.200	'022	'02212	649911	BALAI PENDIDIKAN DAN PELATIHAN PENERBANGAN (BP3) CURUG	86.083.200	424421	Pendapatan dari Pelayanan BLU yang bersumber dari Entitas Pemerintah Pusat dalam Satu Kementerian Negara/Lembaga
268	524114	Belanja Perjalanan Dinas Paket Meeting Dalam Kota	'022	'02212	288965	PUSAT PENGEMBANGAN SUMBER DAYA MANUSIA PERHUBUNGAN L	41.846.000	'022	'02212	649911	BALAI PENDIDIKAN DAN PELATIHAN PENERBANGAN (BP3) CURUG	41.846.000	424421	Pendapatan dari Pelayanan BLU yang bersumber dari Entitas Pemerintah Pusat dalam Satu Kementerian Negara/Lembaga
269	524119	Belanja Perjalanan Dinas Paket Meeting Luar Kota	'022	'02212	288965	PUSAT PENGEMBANGAN SUMBER DAYA MANUSIA PERHUBUNGAN L	28.694.400	'022	'02212	649911	BALAI PENDIDIKAN DAN PELATIHAN PENERBANGAN (BP3) CURUG	28.694.400	424421	Pendapatan dari Pelayanan BLU yang bersumber dari Entitas Pemerintah Pusat dalam Satu Kementerian Negara/Lembaga
270	524119	Belanja Perjalanan Dinas Paket Meeting Luar Kota	'022	'02212	288965	PUSAT PENGEMBANGAN SUMBER DAYA MANUSIA PERHUBUNGAN L	26.901.000	'022	'02212	649911	BALAI PENDIDIKAN DAN PELATIHAN PENERBANGAN (BP3) CURUG	26.901.000	424421	Pendapatan dari Pelayanan BLU yang bersumber dari Entitas Pemerintah Pusat dalam Satu Kementerian Negara/Lembaga
271	524114	Belanja Perjalanan Dinas Paket Meeting Dalam Kota	'022	'02212	288965	PUSAT PENGEMBANGAN SUMBER DAYA MANUSIA PERHUBUNGAN L	19.425.189	'022	'02212	649911	BALAI PENDIDIKAN DAN PELATIHAN PENERBANGAN (BP3) CURUG	19.425.189	424421	Pendapatan dari Pelayanan BLU yang bersumber dari Entitas Pemerintah Pusat dalam Satu Kementerian Negara/Lembaga
272	524114	Belanja Perjalanan Dinas Paket Meeting Dalam Kota	'022	'02212	288965	PUSAT PENGEMBANGAN SUMBER DAYA MANUSIA PERHUBUNGAN L	106.375.000	'022	'02212	649911	BALAI PENDIDIKAN DAN PELATIHAN PENERBANGAN (BP3) CURUG	106.375.000	424421	Pendapatan dari Pelayanan BLU yang bersumber dari Entitas Pemerintah Pusat dalam Satu Kementerian Negara/Lembaga
273	524119	Belanja Perjalanan Dinas Paket Meeting Luar Kota	'022	'02212	288965	PUSAT PENGEMBANGAN SUMBER DAYA MANUSIA PERHUBUNGAN L	35.868.000	'022	'02212	649911	BALAI PENDIDIKAN DAN PELATIHAN PENERBANGAN (BP3) CURUG	35.868.000	424421	Pendapatan dari Pelayanan BLU yang bersumber dari Entitas Pemerintah Pusat dalam Satu Kementerian Negara/Lembaga
274	524119	Belanja Perjalanan Dinas Paket Meeting Luar Kota	'022	'02212	288965	PUSAT PENGEMBANGAN SUMBER DAYA MANUSIA PERHUBUNGAN L	45.750.000	'022	'02212	649911	BALAI PENDIDIKAN DAN PELATIHAN PENERBANGAN (BP3) CURUG	45.750.000	424421	Pendapatan dari Pelayanan BLU yang bersumber dari Entitas Pemerintah Pusat dalam Satu Kementerian Negara/Lembaga
275	524114	Belanja Perjalanan Dinas Paket Meeting Dalam Kota	'022	'02212	288965	PUSAT PENGEMBANGAN SUMBER DAYA MANUSIA PERHUBUNGAN L	8.925.000	'022	'02212	649911	BALAI PENDIDIKAN DAN PELATIHAN PENERBANGAN (BP3) CURUG	8.925.000	424421	Pendapatan dari Pelayanan BLU yang bersumber dari Entitas Pemerintah Pusat dalam Satu Kementerian Negara/Lembaga
276	524119	Belanja Perjalanan Dinas Paket Meeting Luar Kota	'022	'02212	288965	PUSAT PENGEMBANGAN SUMBER DAYA MANUSIA PERHUBUNGAN L	61.000.000	'022	'02212	649911	BALAI PENDIDIKAN DAN PELATIHAN PENERBANGAN (BP3) CURUG	61.000.000	424421	Pendapatan dari Pelayanan BLU yang bersumber dari Entitas Pemerintah Pusat dalam Satu Kementerian Negara/Lembaga
277	524114	Belanja Perjalanan Dinas Paket Meeting Dalam Kota	'022	'02212	288965	PUSAT PENGEMBANGAN SUMBER DAYA MANUSIA PERHUBUNGAN L	61.000.000	'022	'02212	649911	BALAI PENDIDIKAN DAN PELATIHAN PENERBANGAN (BP3) CURUG	61.000.000	424421	Pendapatan dari Pelayanan BLU yang bersumber dari Entitas Pemerintah Pusat dalam Satu Kementerian Negara/Lembaga
278	524114	Belanja Perjalanan Dinas Paket Meeting Dalam Kota	'022	'02212	288965	PUSAT PENGEMBANGAN SUMBER DAYA MANUSIA PERHUBUNGAN L	20.991.600	'022	'02212	649911	BALAI PENDIDIKAN DAN PELATIHAN PENERBANGAN (BP3) CURUG	20.991.600	424421	Pendapatan dari Pelayanan BLU yang bersumber dari Entitas Pemerintah Pusat dalam Satu Kementerian Negara/Lembaga
279	524114	Belanja Perjalanan Dinas Paket Meeting Dalam Kota	'022	'02212	288965	PUSAT PENGEMBANGAN SUMBER DAYA MANUSIA PERHUBUNGAN L	9.096.360	'022	'02212	649911	BALAI PENDIDIKAN DAN PELATIHAN PENERBANGAN (BP3) CURUG	9.096.360	424421	Pendapatan dari Pelayanan BLU yang bersumber dari Entitas Pemerintah Pusat dalam Satu Kementerian Negara/Lembaga
280	524114	Belanja Perjalanan Dinas Paket Meeting Dalam Kota	'022	'02212	288965	PUSAT PENGEMBANGAN SUMBER DAYA MANUSIA PERHUBUNGAN L	12.852.000	'022	'02212	649911	BALAI PENDIDIKAN DAN PELATIHAN PENERBANGAN (BP3) CURUG	12.852.000	424421	Pendapatan dari Pelayanan BLU yang bersumber dari Entitas Pemerintah Pusat dalam Satu Kementerian Negara/Lembaga
281	524119	Belanja Perjalanan Dinas Paket Meeting Luar Kota	'022	'02212	414273	SEKRETARIAT BADAN PENGEMBANGAN SUMBER DAYA MANUSIA PEI	117.504.000	'022	'02212	287494	POLITEKNIK ILMU PELAYARAN MAKASSAR	117.504.000	424312	Pendapatan Hasil Kerja Sama Lembaga/Badan Usaha
282	521219	Belanja Barang Non Operasional Lainnya	'022	'02212	414273	SEKRETARIAT BADAN PENGEMBANGAN SUMBER DAYA MANUSIA PEI	85.525.000	'022	'02212	414298	POLITEKNIK KESELAMATAN TRANSPORTASI JALAN	85.525.000	424112	Pendapatan Jasa Pelayanan Pendidikan
283	521219	Belanja Barang Non Operasional Lainnya	'022	'02212	414273	SEKRETARIAT BADAN PENGEMBANGAN SUMBER DAYA MANUSIA PEI	99.550.000	'022	'02212	414298	POLITEKNIK KESELAMATAN TRANSPORTASI JALAN	99.550.000	424112	Pendapatan Jasa Pelayanan Pendidikan
284	521219	Belanja Barang Non Operasional Lainnya	'022	'02212	414273	SEKRETARIAT BADAN PENGEMBANGAN SUMBER DAYA MANUSIA PEI	34.000.000	'022	'02212	414298	POLITEKNIK KESELAMATAN TRANSPORTASI JALAN	34.000.000	424112	Pendapatan Jasa Pelayanan Pendidikan
285	524119	Belanja Perjalanan Dinas Paket Meeting Luar Kota	'022	'02212	414273	SEKRETARIAT BADAN PENGEMBANGAN SUMBER DAYA MANUSIA PEI	39.250.000	'022	'02212	414298	POLITEKNIK KESELAMATAN TRANSPORTASI JALAN	39.250.000	424112	Pendapatan Jasa Pelayanan Pendidikan
286	521219	Belanja Barang Non Operasional Lainnya	'022	'02212	414273	SEKRETARIAT BADAN PENGEMBANGAN SUMBER DAYA MANUSIA PEI	134.438.360	'022	'02212	414298	POLITEKNIK KESELAMATAN TRANSPORTASI JALAN	134.438.360	424112	Pendapatan Jasa Pelayanan Pendidikan
287	524114	Belanja Perjalanan Dinas Paket Meeting Dalam Kota	'022	'02212	414273	SEKRETARIAT BADAN PENGEMBANGAN SUMBER DAYA MANUSIA PEI	154.368.000	'022	'02212	414324	BALAI BESAR PENDIDIKAN PENYEGARAN DAN PENINGKATAN ILMU PELAYARAN (BP3IP)	154.368.000	424421	Pendapatan dari Pelayanan BLU yang bersumber dari Entitas Pemerintah Pusat dalam Satu Kementerian Negara/Lembaga
288	524114	Belanja Perjalanan Dinas Paket Meeting Dalam Kota	'022	'02212	414273	SEKRETARIAT BADAN PENGEMBANGAN SUMBER DAYA MANUSIA PEI	154.368.000	'022	'02212	414324	BALAI BESAR PENDIDIKAN PENYEGARAN DAN PENINGKATAN ILMU PELAYARAN (BP3IP)	154.368.000	424421	Pendapatan dari Pelayanan BLU yang bersumber dari Entitas Pemerintah Pusat dalam Satu Kementerian Negara/Lembaga
289	524114	Belanja Perjalanan Dinas Paket Meeting Dalam Kota	'022	'02212	414273	SEKRETARIAT BADAN PENGEMBANGAN SUMBER DAYA MANUSIA PEI	175.808.000	'022	'02212	414324	BALAI BESAR PENDIDIKAN PENYEGARAN DAN PENINGKATAN ILMU PELAYARAN (BP3IP)	175.808.000	424421	Pendapatan dari Pelayanan BLU yang bersumber dari Entitas Pemerintah Pusat dalam Satu Kementerian Negara/Lembaga
290	521219	Belanja Barang Non Operasional Lainnya	'022	'02212	414273	SEKRETARIAT BADAN PENGEMBANGAN SUMBER DAYA MANUSIA PEI	154.368.000	'022	'02212	414324	BALAI BESAR PENDIDIKAN PENYEGARAN DAN PENINGKATAN ILMU PELAYARAN (BP3IP)	154.368.000	424421	Pendapatan dari Pelayanan BLU yang bersumber dari Entitas Pemerintah Pusat dalam Satu Kementerian Negara/Lembaga
291	521219	Belanja Barang Non Operasional Lainnya	'022	'02212	414273	SEKRETARIAT BADAN PENGEMBANGAN SUMBER DAYA MANUSIA PEI	162.944.000	'022	'02212	414324	BALAI BESAR PENDIDIKAN PENYEGARAN DAN PENINGKATAN ILMU PELAYARAN (BP3IP)	162.944.000	424421	Pendapatan dari Pelayanan BLU yang bersumber dari Entitas Pemerintah Pusat dalam Satu Kementerian Negara/Lembaga
292	524114	Belanja Perjalanan Dinas Paket Meeting Dalam Kota	'022	'02212	414273	SEKRETARIAT BADAN PENGEMBANGAN SUMBER DAYA MANUSIA PEI	30.016.000	'022	'02212	414324	BALAI BESAR PENDIDIKAN PENYEGARAN DAN PENINGKATAN ILMU PELAYARAN (BP3IP)	30.016.000	424421	Pendapatan dari Pelayanan BLU yang bersumber dari Entitas Pemerintah Pusat dalam Satu Kementerian Negara/Lembaga
293	524114	Belanja Perjalanan Dinas Paket Meeting Dalam Kota	'022	'02212	414273	SEKRETARIAT BADAN PENGEMBANGAN SUMBER DAYA MANUSIA PEI	149.664.000	'022	'02212	414324	BALAI BESAR PENDIDIKAN PENYEGARAN DAN PENINGKATAN ILMU PELAYARAN (BP3IP)	149.664.000	424421	Pendapatan dari Pelayanan BLU yang bersumber dari Entitas Pemerintah Pusat dalam Satu Kementerian Negara/Lembaga
294	521219	Belanja Barang Non Operasional Lainnya	'022	'02212	414273	SEKRETARIAT BADAN PENGEMBANGAN SUMBER DAYA MANUSIA PEI	111.600.000	'022	'02212	414324	BALAI BESAR PENDIDIKAN PENYEGARAN DAN PENINGKATAN ILMU PELAYARAN (BP3IP)	111.600.000	424421	Pendapatan dari Pelayanan BLU yang bersumber dari Entitas Pemerintah Pusat dalam Satu Kementerian Negara/Lembaga
295	524119	Belanja Perjalanan Dinas Paket Meeting Luar Kota	'022	'02212	414273	SEKRETARIAT BADAN PENGEMBANGAN SUMBER DAYA MANUSIA PEI	80.520.720	'022	'02212	414330	POLITEKNIK ILMU PELAYARAN SEMARANG	80.520.720	424421	Pendapatan dari Pelayanan BLU yang bersumber dari Entitas Pemerintah Pusat dalam Satu Kementerian Negara/Lembaga
296	524119	Belanja Perjalanan Dinas Paket Meeting Luar Kota	'022	'02212	414273	SEKRETARIAT BADAN PENGEMBANGAN SUMBER DAYA MANUSIA PEI	74.975.880	'022	'02212	414330	POLITEKNIK ILMU PELAYARAN SEMARANG	74.975.880	424421	Pendapatan dari Pelayanan BLU yang bersumber dari Entitas Pemerintah Pusat dalam Satu Kementerian Negara/Lembaga
297	524119	Belanja Perjalanan Dinas Paket Meeting Luar Kota	'022	'02212	414273	SEKRETARIAT BADAN PENGEMBANGAN SUMBER DAYA MANUSIA PEI	44.920.000	'022	'02212	414330	POLITEKNIK ILMU PELAYARAN SEMARANG	44.920.000	424421	Pendapatan dari Pelayanan BLU yang bersumber dari Entitas Pemerintah Pusat dalam Satu Kementerian Negara/Lembaga
298	524119	Belanja Perjalanan Dinas Paket Meeting Luar Kota	'022	'02212	414273	SEKRETARIAT BADAN PENGEMBANGAN SUMBER DAYA MANUSIA PEI	42.480.000	'022	'02212	414330	POLITEKNIK ILMU PELAYARAN SEMARANG	42.480.000	424421	Pendapatan dari Pelayanan BLU yang bersumber dari Entitas Pemerintah Pusat dalam Satu Kementerian Negara/Lembaga
299	524119	Belanja Perjalanan Dinas Paket Meeting Luar Kota	'022	'02212	414273	SEKRETARIAT BADAN PENGEMBANGAN SUMBER DAYA MANUSIA PEI	39.130.000	'022	'02212	414330	POLITEKNIK ILMU PELAYARAN SEMARANG	39.130.000	424421	Pendapatan dari Pelayanan BLU yang bersumber dari Entitas Pemerintah Pusat dalam Satu Kementerian Negara/Lembaga
300	521219	Belanja Barang Non Operasional Lainnya	'022	'02212	414273	SEKRETARIAT BADAN PENGEMBANGAN SUMBER DAYA MANUSIA PEI	78.490.000	'022	'02212	414330	POLITEKNIK ILMU PELAYARAN SEMARANG	78.490.000	424421	Pendapatan dari Pelayanan BLU yang bersumber dari Entitas Pemerintah Pusat dalam Satu Kementerian Negara/Lembaga
301	524119	Belanja Perjalanan Dinas Paket Meeting Luar Kota	'022	'02212	414273	SEKRETARIAT BADAN PENGEMBANGAN SUMBER DAYA MANUSIA PEI	68.880.000	'022	'02212	414330	POLITEKNIK ILMU PELAYARAN SEMARANG	68.880.000	424421	Pendapatan dari Pelayanan BLU yang bersumber dari Entitas Pemerintah Pusat dalam Satu Kementerian Negara/Lembaga
302	521219	Belanja Barang Non Operasional Lainnya	'022	'02212	414273	SEKRETARIAT BADAN PENGEMBANGAN SUMBER DAYA MANUSIA PEI	173.580.000	'022	'02212	414349	BALAI DIKLAT TRANSPORTASI LAUT	173.580.000	424112	Pendapatan Jasa Pelayanan Pendidikan
303	521219	Belanja Barang Non Operasional Lainnya	'022	'02212	414273	SEKRETARIAT BADAN PENGEMBANGAN SUMBER DAYA MANUSIA PEI	117.440.000	'022	'02212	414349	BALAI DIKLAT TRANSPORTASI LAUT	117.440.000	424112	Pendapatan Jasa Pelayanan Pendidikan
304	521219	Belanja Barang Non Operasional Lainnya	'022	'02212	414273	SEKRETARIAT BADAN PENGEMBANGAN SUMBER DAYA MANUSIA PEI	117.100.000	'022	'02212	414349	BALAI DIKLAT TRANSPORTASI LAUT	117.100.000	424112	Pendapatan Jasa Pelayanan Pendidikan
305	521219	Belanja Barang Non Operasional Lainnya	'022	'02212	414273	SEKRETARIAT BADAN PENGEMBANGAN SUMBER DAYA MANUSIA PEI	80.960.000	'022	'02212	414349	BALAI DIKLAT TRANSPORTASI LAUT	80.960.000	424112	Pendapatan Jasa Pelayanan Pendidikan

No	Kode Akun	Uraian Akun Belanja	BA	BAES1	Kode Satker Pengirim	Nama Satker Pengirim	Nilai Belanja	BA	BAES1	Kode Satker Penerima	Nama Satker Penerima	Nilai Pendapatan	Kode Akun	Uraian Akun Pendapatan
306	521219	Belanja Barang Non Operasional Lainnya	'022	'02212	414273	SEKRETARIAT BADAN PENGEMBANGAN SUMBER DAYA MANUSIA PEI	40.650.000	'022	'02212	414349	BALAI DIKLAT TRANSPORTASI LAUT	40.650.000	424112	Pendapatan Jasa Pelayanan Pendidikan
307	521219	Belanja Barang Non Operasional Lainnya	'022	'02212	414273	SEKRETARIAT BADAN PENGEMBANGAN SUMBER DAYA MANUSIA PEI	91.650.000	'022	'02212	414349	BALAI DIKLAT TRANSPORTASI LAUT	91.650.000	424112	Pendapatan Jasa Pelayanan Pendidikan
308	524114	Belanja Perjalanan Dinas Paket Meeting Dalam Kota	'022	'02212	414273	SEKRETARIAT BADAN PENGEMBANGAN SUMBER DAYA MANUSIA PEI	108.446.000	'022	'02212	414349	BALAI DIKLAT TRANSPORTASI LAUT	108.446.000	424112	Pendapatan Jasa Pelayanan Pendidikan
309	524114	Belanja Perjalanan Dinas Paket Meeting Dalam Kota	'022	'02212	414273	SEKRETARIAT BADAN PENGEMBANGAN SUMBER DAYA MANUSIA PEI	98.900.000	'022	'02212	414349	BALAI DIKLAT TRANSPORTASI LAUT	98.900.000	424112	Pendapatan Jasa Pelayanan Pendidikan
310	521219	Belanja Barang Non Operasional Lainnya	'022	'02212	414273	SEKRETARIAT BADAN PENGEMBANGAN SUMBER DAYA MANUSIA PEI	43.254.000	'022	'02212	414349	BALAI DIKLAT TRANSPORTASI LAUT	43.254.000	424112	Pendapatan Jasa Pelayanan Pendidikan
311	521219	Belanja Barang Non Operasional Lainnya	'022	'02212	414273	SEKRETARIAT BADAN PENGEMBANGAN SUMBER DAYA MANUSIA PEI	69.766.000	'022	'02212	414349	BALAI DIKLAT TRANSPORTASI LAUT	69.766.000	424112	Pendapatan Jasa Pelayanan Pendidikan
312	524114	Belanja Perjalanan Dinas Paket Meeting Dalam Kota	'022	'02212	414273	SEKRETARIAT BADAN PENGEMBANGAN SUMBER DAYA MANUSIA PEI	81.560.000	'022	'02212	414349	BALAI DIKLAT TRANSPORTASI LAUT	81.560.000	424112	Pendapatan Jasa Pelayanan Pendidikan
313	524119	Belanja Perjalanan Dinas Paket Meeting Luar Kota	'022	'02212	414273	SEKRETARIAT BADAN PENGEMBANGAN SUMBER DAYA MANUSIA PEI	163.664.000	'022	'02212	414355	POLITEKNIK TRANSPORTASI DARAT INDONESIA - STTD	163.664.000	424421	Pendapatan dari Pelayanan BLU yang bersumber dari Entitas Pemerintah Pusat dalam Satu Kementerian Negara/Lembaga
314	524119	Belanja Perjalanan Dinas Paket Meeting Luar Kota	'022	'02212	414273	SEKRETARIAT BADAN PENGEMBANGAN SUMBER DAYA MANUSIA PEI	95.560.000	'022	'02212	419172	POLITEKNIK PELAYARAN SUMATERA BARAT	95.560.000	424312	Pendapatan Hasil Kerja Sama Lembaga/Badan Usaha
315	521219	Belanja Barang Non Operasional Lainnya	'022	'02212	414273	SEKRETARIAT BADAN PENGEMBANGAN SUMBER DAYA MANUSIA PEI	58.390.000	'022	'02212	419172	POLITEKNIK PELAYARAN SUMATERA BARAT	58.390.000	424312	Pendapatan Hasil Kerja Sama Lembaga/Badan Usaha
316	524119	Belanja Perjalanan Dinas Paket Meeting Luar Kota	'022	'02212	414273	SEKRETARIAT BADAN PENGEMBANGAN SUMBER DAYA MANUSIA PEI	90.608.108	'022	'02212	517988	POLITEKNIK TRANSPORTASI SUNGAI, DANAU DAN PENYEBERANGAN PALEMBANG	90.608.108	424421	Pendapatan dari Pelayanan BLU yang bersumber dari Entitas Pemerintah Pusat dalam Satu Kementerian Negara/Lembaga
317	524119	Belanja Perjalanan Dinas Paket Meeting Luar Kota	'022	'02212	414273	SEKRETARIAT BADAN PENGEMBANGAN SUMBER DAYA MANUSIA PEI	92.621.622	'022	'02212	517988	POLITEKNIK TRANSPORTASI SUNGAI, DANAU DAN PENYEBERANGAN PALEMBANG	92.621.622	424421	Pendapatan dari Pelayanan BLU yang bersumber dari Entitas Pemerintah Pusat dalam Satu Kementerian Negara/Lembaga
318	524119	Belanja Perjalanan Dinas Paket Meeting Luar Kota	'022	'02212	414273	SEKRETARIAT BADAN PENGEMBANGAN SUMBER DAYA MANUSIA PEI	53.028.000	'022	'02212	526181	POLITEKNIK PENERBANGAN SURABAYA	53.028.000	424421	Pendapatan dari Pelayanan BLU yang bersumber dari Entitas Pemerintah Pusat dalam Satu Kementerian Negara/Lembaga
319	521219	Belanja Barang Non Operasional Lainnya	'022	'02212	414273	SEKRETARIAT BADAN PENGEMBANGAN SUMBER DAYA MANUSIA PEI	136.940.000	'022	'02212	526181	POLITEKNIK PENERBANGAN SURABAYA	136.940.000	424421	Pendapatan dari Pelayanan BLU yang bersumber dari Entitas Pemerintah Pusat dalam Satu Kementerian Negara/Lembaga
320	521219	Belanja Barang Non Operasional Lainnya	'022	'02212	414273	SEKRETARIAT BADAN PENGEMBANGAN SUMBER DAYA MANUSIA PEI	92.460.000	'022	'02212	526181	POLITEKNIK PENERBANGAN SURABAYA	92.460.000	424421	Pendapatan dari Pelayanan BLU yang bersumber dari Entitas Pemerintah Pusat dalam Satu Kementerian Negara/Lembaga
321	524119	Belanja Perjalanan Dinas Paket Meeting Luar Kota	'022	'02212	414273	SEKRETARIAT BADAN PENGEMBANGAN SUMBER DAYA MANUSIA PEI	46.784.000	'022	'02212	526195	POLITEKNIK PENERBANGAN MEDAN	46.784.000	424421	Pendapatan dari Pelayanan BLU yang bersumber dari Entitas Pemerintah Pusat dalam Satu Kementerian Negara/Lembaga
322	524119	Belanja Perjalanan Dinas Paket Meeting Luar Kota	'022	'02212	414273	SEKRETARIAT BADAN PENGEMBANGAN SUMBER DAYA MANUSIA PEI	118.700.000	'022	'02212	526195	POLITEKNIK PENERBANGAN MEDAN	118.700.000	424421	Pendapatan dari Pelayanan BLU yang bersumber dari Entitas Pemerintah Pusat dalam Satu Kementerian Negara/Lembaga
323	521219	Belanja Barang Non Operasional Lainnya	'022	'02212	414273	SEKRETARIAT BADAN PENGEMBANGAN SUMBER DAYA MANUSIA PEI	93.620.000	'022	'02212	526200	POLITEKNIK PENERBANGAN PALEMBANG	93.620.000	424312	Pendapatan Hasil Kerja Sama Lembaga/Badan Usaha
324	521219	Belanja Barang Non Operasional Lainnya	'022	'02212	414273	SEKRETARIAT BADAN PENGEMBANGAN SUMBER DAYA MANUSIA PEI	93.620.000	'022	'02212	526200	POLITEKNIK PENERBANGAN PALEMBANG	93.620.000	424312	Pendapatan Hasil Kerja Sama Lembaga/Badan Usaha
325	521219	Belanja Barang Non Operasional Lainnya	'022	'02212	414273	SEKRETARIAT BADAN PENGEMBANGAN SUMBER DAYA MANUSIA PEI	107.860.000	'022	'02212	526222	POLITEKNIK PERKERETAAPIAN INDONESIA MADIUN	107.860.000	424421	Pendapatan dari Pelayanan BLU yang bersumber dari Entitas Pemerintah Pusat dalam Satu Kementerian Negara/Lembaga
326	524119	Belanja Perjalanan Dinas Paket Meeting Luar Kota	'022	'02212	414273	SEKRETARIAT BADAN PENGEMBANGAN SUMBER DAYA MANUSIA PEI	99.360.000	'022	'02212	526222	POLITEKNIK PERKERETAAPIAN INDONESIA MADIUN	99.360.000	424421	Pendapatan dari Pelayanan BLU yang bersumber dari Entitas Pemerintah Pusat dalam Satu Kementerian Negara/Lembaga
327	521219	Belanja Barang Non Operasional Lainnya	'022	'02212	414273	SEKRETARIAT BADAN PENGEMBANGAN SUMBER DAYA MANUSIA PEI	89.918.400	'022	'02212	526222	POLITEKNIK PERKERETAAPIAN INDONESIA MADIUN	89.918.400	424421	Pendapatan dari Pelayanan BLU yang bersumber dari Entitas Pemerintah Pusat dalam Satu Kementerian Negara/Lembaga
328	521219	Belanja Barang Non Operasional Lainnya	'022	'02212	414273	SEKRETARIAT BADAN PENGEMBANGAN SUMBER DAYA MANUSIA PEI	177.086.800	'022	'02212	649910	POLITEKNIK TRANSPORTASI DARAT BALI	177.086.800	424312	Pendapatan Hasil Kerja Sama Lembaga/Badan Usaha
329	521219	Belanja Barang Non Operasional Lainnya	'022	'02212	414273	SEKRETARIAT BADAN PENGEMBANGAN SUMBER DAYA MANUSIA PEI	176.000.000	'022	'02212	649910	POLITEKNIK TRANSPORTASI DARAT BALI	176.000.000	424312	Pendapatan Hasil Kerja Sama Lembaga/Badan Usaha
330	521219	Belanja Barang Non Operasional Lainnya	'022	'02212	414273	SEKRETARIAT BADAN PENGEMBANGAN SUMBER DAYA MANUSIA PEI	40.750.000	'022	'02212	649910	POLITEKNIK TRANSPORTASI DARAT BALI	40.750.000	424312	Pendapatan Hasil Kerja Sama Lembaga/Badan Usaha
331	521219	Belanja Barang Non Operasional Lainnya	'022	'02212	414273	SEKRETARIAT BADAN PENGEMBANGAN SUMBER DAYA MANUSIA PEI	160.142.000	'022	'02212	649910	POLITEKNIK TRANSPORTASI DARAT BALI	160.142.000	424312	Pendapatan Hasil Kerja Sama Lembaga/Badan Usaha
332	521219	Belanja Barang Non Operasional Lainnya	'022	'02212	414273	SEKRETARIAT BADAN PENGEMBANGAN SUMBER DAYA MANUSIA PEI	139.426.000	'022	'02212	649910	POLITEKNIK TRANSPORTASI DARAT BALI	139.426.000	424312	Pendapatan Hasil Kerja Sama Lembaga/Badan Usaha
333	524119	Belanja Perjalanan Dinas Paket Meeting Luar Kota	'022	'02212	414273	SEKRETARIAT BADAN PENGEMBANGAN SUMBER DAYA MANUSIA PEI	170.934.000	'022	'02212	649910	POLITEKNIK TRANSPORTASI DARAT BALI	170.934.000	424312	Pendapatan Hasil Kerja Sama Lembaga/Badan Usaha
334	521219	Belanja Barang Non Operasional Lainnya	'022	'02212	414273	SEKRETARIAT BADAN PENGEMBANGAN SUMBER DAYA MANUSIA PEI	76.380.000	'022	'02212	649910	POLITEKNIK TRANSPORTASI DARAT BALI	76.380.000	424312	Pendapatan Hasil Kerja Sama Lembaga/Badan Usaha
335	521219	Belanja Barang Non Operasional Lainnya	'022	'02212	414273	SEKRETARIAT BADAN PENGEMBANGAN SUMBER DAYA MANUSIA PEI	129.850.000	'022	'02212	649910	POLITEKNIK TRANSPORTASI DARAT BALI	129.850.000	424312	Pendapatan Hasil Kerja Sama Lembaga/Badan Usaha
336	521219	Belanja Barang Non Operasional Lainnya	'022	'02212	414273	SEKRETARIAT BADAN PENGEMBANGAN SUMBER DAYA MANUSIA PEI	119.450.000	'022	'02212	649910	POLITEKNIK TRANSPORTASI DARAT BALI	119.450.000	424312	Pendapatan Hasil Kerja Sama Lembaga/Badan Usaha
337	521219	Belanja Barang Non Operasional Lainnya	'022	'02212	414273	SEKRETARIAT BADAN PENGEMBANGAN SUMBER DAYA MANUSIA PEI	105.100.000	'022	'02212	649910	POLITEKNIK TRANSPORTASI DARAT BALI	105.100.000	424312	Pendapatan Hasil Kerja Sama Lembaga/Badan Usaha
338	524119	Belanja Perjalanan Dinas Paket Meeting Luar Kota	'022	'02212	414273	SEKRETARIAT BADAN PENGEMBANGAN SUMBER DAYA MANUSIA PEI	102.821.600	'022	'02212	649911	BALAI PENDIDIKAN DAN PELATIHAN PENERBANGAN (BP3) CURUG	102.821.600	424421	Pendapatan dari Pelayanan BLU yang bersumber dari Entitas Pemerintah Pusat dalam Satu Kementerian Negara/Lembaga
339	524119	Belanja Perjalanan Dinas Paket Meeting Luar Kota	'022	'02212	414273	SEKRETARIAT BADAN PENGEMBANGAN SUMBER DAYA MANUSIA PEI	127.872.000	'022	'02212	649911	BALAI PENDIDIKAN DAN PELATIHAN PENERBANGAN (BP3) CURUG	127.872.000	424421	Pendapatan dari Pelayanan BLU yang bersumber dari Entitas Pemerintah Pusat dalam Satu Kementerian Negara/Lembaga
340	524119	Belanja Perjalanan Dinas Paket Meeting Luar Kota	'022	'02212	414273	SEKRETARIAT BADAN PENGEMBANGAN SUMBER DAYA MANUSIA PEI	119.880.000	'022	'02212	649911	BALAI PENDIDIKAN DAN PELATIHAN PENERBANGAN (BP3) CURUG	119.880.000	424421	Pendapatan dari Pelayanan BLU yang bersumber dari Entitas Pemerintah Pusat dalam Satu Kementerian Negara/Lembaga
341	524119	Belanja Perjalanan Dinas Paket Meeting Luar Kota	'022	'02212	414273	SEKRETARIAT BADAN PENGEMBANGAN SUMBER DAYA MANUSIA PEI	136.080.000	'022	'02212	649911	BALAI PENDIDIKAN DAN PELATIHAN PENERBANGAN (BP3) CURUG	136.080.000	424421	Pendapatan dari Pelayanan BLU yang bersumber dari Entitas Pemerintah Pusat dalam Satu Kementerian Negara/Lembaga
342	524119	Belanja Perjalanan Dinas Paket Meeting Luar Kota	'022	'02212	414273	SEKRETARIAT BADAN PENGEMBANGAN SUMBER DAYA MANUSIA PEI	136.080.000	'022	'02212	649911	BALAI PENDIDIKAN DAN PELATIHAN PENERBANGAN (BP3) CURUG	136.080.000	424421	Pendapatan dari Pelayanan BLU yang bersumber dari Entitas Pemerintah Pusat dalam Satu Kementerian Negara/Lembaga
343	521219	Belanja Barang Non Operasional Lainnya	'022	'02212	414273	SEKRETARIAT BADAN PENGEMBANGAN SUMBER DAYA MANUSIA PEI	60.480.000	'022	'02212	649911	BALAI PENDIDIKAN DAN PELATIHAN PENERBANGAN (BP3) CURUG	60.480.000	424421	Pendapatan dari Pelayanan BLU yang bersumber dari Entitas Pemerintah Pusat dalam Satu Kementerian Negara/Lembaga
344	521219	Belanja Barang Non Operasional Lainnya	'022	'02212	414273	SEKRETARIAT BADAN PENGEMBANGAN SUMBER DAYA MANUSIA PEI	145.262.000	'022	'02212	649911	BALAI PENDIDIKAN DAN PELATIHAN PENERBANGAN (BP3) CURUG	145.262.000	424421	Pendapatan dari Pelayanan BLU yang bersumber dari Entitas Pemerintah Pusat dalam Satu Kementerian Negara/Lembaga
345	521219	Belanja Barang Non Operasional Lainnya	'022	'02212	414273	SEKRETARIAT BADAN PENGEMBANGAN SUMBER DAYA MANUSIA PEI	174.300.000	'022	'02212	649911	BALAI PENDIDIKAN DAN PELATIHAN PENERBANGAN (BP3) CURUG	174.300.000	424421	Pendapatan dari Pelayanan BLU yang bersumber dari Entitas Pemerintah Pusat dalam Satu Kementerian Negara/Lembaga
346	521219	Belanja Barang Non Operasional Lainnya	'022	'02212	414273	SEKRETARIAT BADAN PENGEMBANGAN SUMBER DAYA MANUSIA PEI	28.020.000	'022	'02212	'051159	AKADEMI PENERBANG INDONESIA BANYUWANGI	105.280.000	424922	Pendapatan BLU Lainnya dari Sewa Gedung
347	524119	Belanja Perjalanan Dinas Paket Meeting Luar Kota	'022	'02212	414273	SEKRETARIAT BADAN PENGEMBANGAN SUMBER DAYA MANUSIA PEI	105.280.000	'022	'02212	'051159	AKADEMI PENERBANG INDONESIA BANYUWANGI	28.020.000	424922	Pendapatan BLU Lainnya dari Sewa Gedung
348	522161	Belanja Jasa kepada BLU dalam Satu Kementerian Negara/Lemb	'022	'02212	414282	PUSAT PENGEMBANGAN SUMBER DAYA MANUSIA PERHUBUNGAN D	10.989.000	'022	'02212	414298	POLITEKNIK KESELAMATAN TRANSPORTASI JALAN	10.989.000	424112	Pendapatan Jasa Pelayanan Pendidikan
349	522161	Belanja Jasa kepada BLU dalam Satu Kementerian Negara/Lemb	'022	'02212	414282	PUSAT PENGEMBANGAN SUMBER DAYA MANUSIA PERHUBUNGAN D	43.541.970	'022	'02212	414298	POLITEKNIK KESELAMATAN TRANSPORTASI JALAN	43.541.970	424112	Pendapatan Jasa Pelayanan Pendidikan
350	522161	Belanja Jasa kepada BLU dalam Satu Kementerian Negara/Lemb	'022	'02212	414282	PUSAT PENGEMBANGAN SUMBER DAYA MANUSIA PERHUBUNGAN D	55.703.000	'022	'02212	414330	POLITEKNIK ILMU PELAYARAN SEMARANG	55.703.000	424421	Pendapatan dari Pelayanan BLU yang bersumber dari Entitas Pemerintah Pusat dalam Satu Kementerian Negara/Lembaga
351	522161	Belanja Jasa kepada BLU dalam Satu Kementerian Negara/Lemb	'022	'02212	414282	PUSAT PENGEMBANGAN SUMBER DAYA MANUSIA PERHUBUNGAN D	20.130.000	'022	'02212	414330	POLITEKNIK ILMU PELAYARAN SEMARANG	20.130.000	424421	Pendapatan dari Pelayanan BLU yang bersumber dari Entitas Pemerintah Pusat dalam Satu Kementerian Negara/Lembaga
352	522161	Belanja Jasa kepada BLU dalam Satu Kementerian Negara/Lemb	'022	'02212	414282	PUSAT PENGEMBANGAN SUMBER DAYA MANUSIA PERHUBUNGAN D	102.308.800	'022	'02212	414355	POLITEKNIK TRANSPORTASI DARAT INDONESIA - STTD	102.308.800	424421	Pendapatan dari Pelayanan BLU yang bersumber dari Entitas Pemerintah Pusat dalam Satu Kementerian Negara/Lembaga
353	522161	Belanja Jasa kepada BLU dalam Satu Kementerian Negara/Lemb	'022	'02212	414282	PUSAT PENGEMBANGAN SUMBER DAYA MANUSIA PERHUBUNGAN D	4.000.000	'022	'02212	414355	POLITEKNIK TRANSPORTASI DARAT INDONESIA - STTD	4.000.000	424421	Pendapatan dari Pelayanan BLU yang bersumber dari Entitas Pemerintah Pusat dalam Satu Kementerian Negara/Lembaga
354	522161	Belanja Jasa kepada BLU dalam Satu Kementerian Negara/Lemb	'022	'02212	414282	PUSAT PENGEMBANGAN SUMBER DAYA MANUSIA PERHUBUNGAN D	30.980.000	'022	'02212	414355	POLITEKNIK TRANSPORTASI DARAT INDONESIA - STTD	30.980.000	424421	Pendapatan dari Pelayanan BLU yang bersumber dari Entitas Pemerintah Pusat dalam Satu Kementerian Negara/Lembaga
355	522161	Belanja Jasa kepada BLU dalam Satu Kementerian Negara/Lemb	'022	'02212	414282	PUSAT PENGEMBANGAN SUMBER DAYA MANUSIA PERHUBUNGAN D	11.571.300	'022	'02212	414355	POLITEKNIK TRANSPORTASI DARAT INDONESIA - STTD	11.571.300	424421	Pendapatan dari Pelayanan BLU yang bersumber dari Entitas Pemerintah Pusat dalam Satu Kementerian Negara/Lembaga
356	522161	Belanja Jasa kepada BLU dalam Satu Kementerian Negara/Lemb	'022	'02212	414282	PUSAT PENGEMBANGAN SUMBER DAYA MANUSIA PERHUBUNGAN D	39.560.000	'022	'02212	414355	POLITEKNIK TRANSPORTASI DARAT INDONESIA - STTD	39.560.000	424421	Pendapatan dari Pelayanan BLU yang bersumber dari Entitas Pemerintah Pusat dalam Satu Kementerian Negara/Lembaga
357	522161	Belanja Jasa kepada BLU dalam Satu Kementerian Negara/Lemb	'022	'02212	414282	PUSAT PENGEMBANGAN SUMBER DAYA MANUSIA PERHUBUNGAN D	57.336.800	'022	'02212	419172	POLITEKNIK PELAYARAN SUMATERA BARAT	57.336.800	424312	Pendapatan Hasil Kerja Sama Lembaga/Badan Usaha
358	522161	Belanja Jasa kepada BLU dalam Satu Kementerian Negara/Lemb	'022	'02212	414282	PUSAT PENGEMBANGAN SUMBER DAYA MANUSIA PERHUBUNGAN D	58.396.850	'022	'02212	526181	POLITEKNIK PENERBANGAN SURABAYA	58.396.850	424421	Pendapatan dari Pelayanan BLU yang bersumber dari Entitas Pemerintah Pusat dalam Satu Kementerian Negara/Lembaga
359	522161	Belanja Jasa kepada BLU dalam Satu Kementerian Negara/Lemb	'022	'02212	414282	PUSAT PENGEMBANGAN SUMBER DAYA MANUSIA PERHUBUNGAN D	49.541.395	'022	'02212	526181	POLITEKNIK PENERBANGAN SURABAYA	49.541.395	424421	Pendapatan dari Pelayanan BLU yang bersumber dari Entitas Pemerintah Pusat dalam Satu Kementerian Negara/Lembaga
360	522161	Belanja Jasa kepada BLU dalam Satu Kementerian Negara/Lemb	'022	'02212	414282	PUSAT PENGEMBANGAN SUMBER DAYA MANUSIA PERHUBUNGAN D	60.813.940	'022	'02212	526200	POLITEKNIK PENERBANGAN PALEMBANG	60.813.940	424312	Pendapatan Hasil Kerja Sama Lembaga/Badan Usaha
361	522161	Belanja Jasa kepada BLU dalam Satu Kementerian Negara/Lemb	'022	'02212	414282	PUSAT PENGEMBANGAN SUMBER DAYA MANUSIA PERHUBUNGAN D	127.708.963	'022	'02212	649910	POLITEKNIK TRANSPORTASI DARAT BALI	127.708.963	424312	Pendapatan Hasil Kerja Sama Lembaga/Badan Usaha
362	522161	Belanja Jasa kepada BLU dalam Satu Kementerian Negara/Lemb	'022	'02212	414282	PUSAT PENGEMBANGAN SUMBER DAYA MANUSIA PERHUBUNGAN D	32.136.720	'022	'02212	649910	POLITEKNIK TRANSPORTASI DARAT BALI	32.136.720	424312	Pendapatan Hasil Kerja Sama Lembaga/Badan Usaha
363	522161	Belanja Jasa kepada BLU dalam Satu Kementerian Negara/Lemb	'022	'02212	414282	PUSAT PENGEMBANGAN SUMBER DAYA MANUSIA PERHUBUNGAN D	125.078.352	'022	'02212	649910	POLITEKNIK TRANSPORTASI DARAT BALI	125.078.352	424312	Pendapatan Hasil Kerja Sama Lembaga/Badan Usaha
364	524119	Belanja Perjalanan Dinas Paket Meeting Luar Kota	'022	'02212	414298	POLITEKNIK KESELAMATAN TRANSPORTASI JALAN	66.401.100	'022	'02212	414330	POLITEKNIK ILMU PELAYARAN SEMARANG	66.401.100	424421	Pendapatan dari Pelayanan BLU yang bersumber dari Entitas Pemerintah Pusat dalam Satu Kementerian Negara/Lembaga
365	524119	Belanja Perjalanan Dinas Paket Meeting Luar Kota	'022	'02212	414298	POLITEKNIK KESELAMATAN TRANSPORTASI JALAN	38.804.000	'022	'02212	414330	POLITEKNIK ILMU PELAYARAN SEMARANG	38.804.000	424421	Pendapatan dari Pelayanan BLU yang bersumber dari Entitas Pemerintah Pusat dalam Satu Kementerian Negara/Lembaga
366	524119	Belanja Perjalanan Dinas Paket Meeting Luar Kota	'022	'02212	414298	POLITEKNIK KESELAMATAN TRANSPORTASI JALAN	24.250.000	'022	'02212	414355	POLITEKNIK TRANSPORTASI DARAT INDONESIA - STTD	24.250.000	424421	Pendapatan dari Pelayanan BLU yang bersumber dari Entitas Pemerintah Pusat dalam Satu Kementerian Negara/Lembaga
367	521211	Belanja Bahan	'022	'02212	414298	POLITEKNIK KESELAMATAN TRANSPORTASI JALAN	26.961.231	'022	'02212	526200	POLITEKNIK PENERBANGAN PALEMBANG	26.961.231	424312	Pendapatan Hasil Kerja Sama Lembaga/Badan Usaha
368	522141	Belanja Sewa	'022	'02212	414298	POLITEKNIK KESELAMATAN TRANSPORTASI JALAN	5.143.601	'022	'02212	526200	POLITEKNIK PENERBANGAN PALEMBANG	5.143.601	424312	Pendapatan Hasil Kerja Sama Lembaga/Badan Usaha
369	524111	Belanja Perjalanan Dinas Biasa	'022	'02212	414298	POLITEKNIK KESELAMATAN TRANSPORTASI JALAN	11.997.000	'022	'02212	526200	POLITEKNIK PENERBANGAN PALEMBANG	11.997.000	424312	Pendapatan Hasil Kerja Sama Lembaga/Badan Usaha
370	524119	Belanja Perjalanan Dinas Paket Meeting Luar Kota	'022	'02212	414298	POLITEKNIK KESELAMATAN TRANSPORTASI JALAN	66.449.450	'022	'02212	526222	POLITEKNIK PERKERETAAPIAN INDONESIA MADIUN	66.449.450	424421	Pendapatan dari Pelayanan BLU yang bersumber dari Entitas Pemerintah Pusat dalam Satu Kementerian Negara/Lembaga
371	524119	Belanja Perjalanan Dinas Paket Meeting Luar Kota	'022	'02212	414298	POLITEKNIK KESELAMATAN TRANSPORTASI JALAN	131.173.000	'022	'02212	649910	POLITEKNIK TRANSPORTASI DARAT BALI	131.173.000	424112	Pendapatan Jasa Pelayanan Pendidikan
372	524114	Belanja Perjalanan Dinas Paket Meeting Dalam Kota	'022	'02212	414302	SEKOLAH TINGGI ILMU PELAYARAN	173.661.100	'022	'02212	414324	BALAI BESAR PENDIDIKAN PENYEGARAN DAN PENINGKATAN ILMU PELAYARAN (BP3IP)	173.661.100	424421	Pendapatan dari Pelayanan BLU yang bersumber dari Entitas Pemerintah Pusat dalam Satu Kementerian Negara/Lembaga
373	524114	Belanja Perjalanan Dinas Paket Meeting Dalam Kota	'022	'02212	414302	SEKOLAH TINGGI ILMU PELAYARAN	111.488.000	'022	'02212	414324	BALAI BESAR PENDIDIKAN PENYEGARAN DAN PENINGKATAN ILMU PELAYARAN (BP3IP)	111.488.000	424421	Pendapatan dari Pelayanan BLU yang bersumber dari Entitas Pemerintah Pusat dalam Satu Kementerian Negara/Lembaga
374	524119	Belanja Perjalanan Dinas Paket Meeting Luar Kota	'022	'02212	414302	SEKOLAH TINGGI ILMU PELAYARAN	21.700.000	'022	'02212	414324	BALAI BESAR PENDIDIKAN PENYEGARAN DAN PENINGKATAN ILMU PELAYARAN (BP3IP)	21.700.000	424421	Pendapatan dari Pelayanan BLU yang bersumber dari Entitas Pemerintah Pusat dalam Satu Kementerian Negara/Lembaga
375	524114	Belanja Perjalanan Dinas Paket Meeting Dalam Kota	'022	'02212	414302	SEKOLAH TINGGI ILMU PELAYARAN	160.800.000	'022	'02212	414324	BALAI BESAR PENDIDIKAN PENYEGARAN DAN PENINGKATAN ILMU PELAYARAN (BP3IP)	160.800.000	424421	Pendapatan dari Pelayanan BLU yang bersumber dari Entitas Pemerintah Pusat dalam Satu Kementerian Negara/Lembaga
376	521219	Belanja Barang Non Operasional Lainnya	'022	'02212	414302	SEKOLAH TINGGI ILMU PELAYARAN	108.398.000	'022	'02212	414324	BALAI BESAR PENDIDIKAN PENYEGARAN DAN PENINGKATAN ILMU PELAYARAN (BP3IP)	108.398.000	424421	Pendapatan dari Pelayanan BLU yang bersumber dari Entitas Pemerintah Pusat dalam Satu Kementerian Negara/Lembaga
377	524119	Belanja Perjalanan Dinas Paket Meeting Luar Kota	'022	'02212	414302	SEKOLAH TINGGI ILMU PELAYARAN	135.263.000	'022	'02212	414324	BALAI BESAR PENDIDIKAN PENYEGARAN DAN PENINGKATAN ILMU PELAYARAN (BP3IP)	135.263.000	424421	Pendapatan dari Pelayanan BLU yang bersumber dari Entitas Pemerintah Pusat dalam Satu Kementerian Negara/Lembaga
378	525112	Belanja Barang	'022	'02212	414302	SEKOLAH TINGGI ILMU PELAYARAN	169.197.100	'022	'02212	414355	POLITEKNIK TRANSPORTASI DARAT INDONESIA - STTD	169.197.100	424421	Pendapatan dari Pelayanan BLU yang bersumber dari Entitas Pemerintah Pusat dalam Satu Kementerian Negara/Lembaga
379	524114	Belanja Perjalanan Dinas Paket Meeting Dalam Kota	'022	'02212	414302	SEKOLAH TINGGI ILMU PELAYARAN	172.596.200	'022	'02212	649911	BALAI PENDIDIKAN DAN PELATIHAN PENERBANGAN (BP3) CURUG	172.596.200	424421	Pendapatan dari Pelayanan BLU yang bersumber dari Entitas Pemerintah Pusat dalam Satu Kementerian Negara/Lembaga
380	522161	Belanja Jasa kepada BLU dalam Satu Kementerian Negara/Lemb	'022	'02212	414318	PUSAT PENGEMBANGAN SUMBER DAYA MANUSIA PERHUBUNGAN L	79.272.000	'022	'02212	287494	POLITEKNIK ILMU PELAYARAN MAKASSAR	79.272.000	424312	Pendapatan Hasil Kerja Sama Lembaga/Badan Usaha
381	522191	Belanja Jasa Lainnya	'022	'02212	414318	PUSAT PENGEMBANGAN SUMBER DAYA MANUSIA PERHUBUNGAN L	66.800.000	'022	'02212	414302	SEKOLAH TINGGI ILMU PELAYARAN	66.800.000	424421	Pendapatan dari Pelayanan BLU yang bersumber dari Entitas Pemerintah Pusat dalam Satu Kementerian Negara/Lembaga
382	522161	Belanja Jasa kepada BLU dalam Satu Kementerian Negara/Lemb	'022	'02212	414318	PUSAT PENGEMBANGAN SUMBER DAYA MANUSIA PERHUBUNGAN L	127.000.000	'022	'02212	414302	SEKOLAH TINGGI ILMU PELAYARAN	127.000.000	424312	Pendapatan Hasil Kerja Sama Lembaga/Badan Usaha
383	522161	Belanja Jasa kepada BLU dalam Satu Kementerian Negara/Lemb	'022	'02212	414318	PUSAT PENGEMBANGAN SUMBER DAYA MANUSIA PERHUBUNGAN L	69.268.000	'022	'02212	414324	BALAI BESAR PENDIDIKAN PENYEGARAN DAN PENINGKATAN ILMU PELAYARAN (BP3IP)	69.268.000	424421	Pendapatan dari Pelayanan BLU yang bersumber dari Entitas Pemerintah Pusat dalam Satu Kementerian Negara/Lembaga
384	522161	Belanja Jasa kepada BLU dalam Satu Kementerian Negara/Lemb	'022	'02212	414318	PUSAT PENGEMBANGAN SUMBER DAYA MANUSIA PERHUBUNGAN L	58.882.000	'022	'02212	414324	BALAI BESAR PENDIDIKAN PENYEGARAN DAN PENINGKATAN ILMU PELAYARAN (BP3IP)	58.882.000	424421	Pendapatan dari Pelayanan BLU yang bersumber dari Entitas Pemerintah Pusat dalam Satu Kementerian Negara/Lembaga
385	522161	Belanja Jasa kepada BLU dalam Satu Kementerian Negara/Lemb	'022	'02212	414318	PUSAT PENGEMBANGAN SUMBER DAYA MANUSIA PERHUBUNGAN L	64.700.000	'022	'02212	414324	BALAI BESAR PENDIDIKAN PENYEGARAN DAN PENINGKATAN ILMU PELAYARAN (BP3IP)	64.700.000	424421	Pendapatan dari Pelayanan BLU yang bersumber dari Entitas Pemerintah Pusat dalam Satu Kementerian Negara/Lembaga
386	522161	Belanja Jasa kepada BLU dalam Satu Kementerian Negara/Lemb	'022	'02212	414318	PUSAT PENGEMBANGAN SUMBER DAYA MANUSIA PERHUBUNGAN L	196.805.000	'022	'02212	414324	BALAI BESAR PENDIDIKAN PENYEGARAN DAN PENINGKATAN ILMU PELAYARAN (BP3IP)	196.805.000	424421	Pendapatan dari Pelayanan BLU yang bersumber dari Entitas Pemerintah Pusat dalam Satu Kementerian Negara/Lembaga
387	522161	Belanja Jasa kepada BLU dalam Satu Kementerian Negara/Lemb	'022	'02212	414318	PUSAT PENGEMBANGAN SUMBER DAYA MANUSIA PERHUBUNGAN L	67.125.000	'022	'02212	414324	BALAI BESAR PENDIDIKAN PENYEGARAN DAN PENINGKATAN ILMU PELAYARAN (BP3IP)	67.125.000	424421	Pendapatan dari Pelayanan BLU yang bersumber dari Entitas Pemerintah Pusat dalam Satu Kementerian Negara/Lembaga
388	522161	Belanja Jasa kepada BLU dalam Satu Kementerian Negara/Lemb	'022	'02212	414318	PUSAT PENGEMBANGAN SUMBER DAYA MANUSIA PERHUBUNGAN L	14.700.000	'022	'02212	414324	BALAI BESAR PENDIDIKAN PENYEGARAN DAN PENINGKATAN ILMU PELAYARAN (BP3IP)	14.700.000	424421	Pendapatan dari Pelayanan BLU yang bersumber dari Entitas Pemerintah Pusat dalam Satu Kementerian Negara/Lembaga
389	522161	Belanja Jasa kepada BLU dalam Satu Kementerian Negara/Lemb	'022	'02212	414318	PUSAT PENGEMBANGAN SUMBER DAYA MANUSIA PERHUBUNGAN L	161.810.000	'022	'02212	414324	BALAI BESAR PENDIDIKAN PENYEGARAN DAN PENINGKATAN ILMU PELAYARAN (BP3IP)	161.810.000	424421	Pendapatan dari Pelayanan BLU yang bersumber dari Entitas Pemerintah Pusat dalam Satu Kementerian Negara/Lembaga
390	522161	Belanja Jasa kepada BLU dalam Satu Kementerian Negara/Lemb	'022	'02212	414318	PUSAT PENGEMBANGAN SUMBER DAYA MANUSIA PERHUBUNGAN L	58.882.000	'022	'02212	414324	BALAI BESAR PENDIDIKAN PENYEGARAN DAN PENINGKATAN ILMU PELAYARAN (BP3IP)	58.882.000	424421	Pendapatan dari Pelayanan BLU yang bersumber dari Entitas Pemerintah Pusat dalam Satu Kementerian Negara/Lembaga
391	522161	Belanja Jasa kepada BLU dalam Satu Kementerian Negara/Lemb	'022	'02212	414318	PUSAT PENGEMBANGAN SUMBER DAYA MANUSIA PERHUBUNGAN L	191.000.000	'022	'02212	414324	BALAI BESAR PENDIDIKAN PENYEGARAN DAN PENINGKATAN ILMU PELAYARAN (BP3IP)	191.000.000	424421	Pendapatan dari Pelayanan BLU yang bersumber dari Entitas Pemerintah Pusat dalam Satu Kementerian Negara/Lembaga
392	522161	Belanja Jasa kepada BLU dalam Satu Kementerian Negara/Lemb	'022	'02212	414318	PUSAT PENGEMBANGAN SUMBER DAYA MANUSIA PERHUBUNGAN L	49.000.000	'022	'02212	414324	BALAI BESAR PENDIDIKAN PENYEGARAN DAN PENINGKATAN ILMU PELAYARAN (BP3IP)	49.000.000	424421	Pendapatan dari Pelayanan BLU yang bersumber dari Entitas Pemerintah Pusat dalam Satu Kementerian Negara/Lembaga
393	522161	Belanja Jasa kepada BLU dalam Satu Kementerian Negara/Lemb	'022	'02212	414318	PUSAT PENGEMBANGAN SUMBER DAYA MANUSIA PERHUBUNGAN L	33.948.000	'022	'02212	414324	BALAI BESAR PENDIDIKAN PENYEGARAN DAN PENINGKATAN ILMU PELAYARAN (BP3IP)	33.948.000	424421	Pendapatan dari Pelayanan BLU yang bersumber dari Entitas Pemerintah Pusat dalam Satu Kementerian Negara/Lembaga
394	522161	Belanja Jasa kepada BLU dalam Satu Kementerian Negara/Lemb	'022	'02212	414318	PUSAT PENGEMBANGAN SUMBER DAYA MANUSIA PERHUBUNGAN L	61.100.000	'022	'02212	414324	BALAI BESAR PENDIDIKAN PENYEGARAN DAN PENINGKATAN ILMU PELAYARAN (BP3IP)	61.100.000	424421	Pendapatan dari Pelayanan BLU yang bersumber dari Entitas Pemerintah Pusat dalam Satu Kementerian Negara/Lembaga
395	522161	Belanja Jasa kepada BLU dalam Satu Kementerian Negara/Lemb	'022	'02212	414318	PUSAT PENGEMBANGAN SUMBER DAYA MANUSIA PERHUBUNGAN L	49.240.000	'022	'02212	414324	BALAI BESAR PENDIDIKAN PENYEGARAN DAN PENINGKATAN ILMU PELAYARAN (BP3IP)	49.240.000	424421	Pendapatan dari Pelayanan BLU yang bersumber dari Entitas Pemerintah Pusat dalam Satu Kementerian Negara/Lembaga
396	521211	Belanja Bahan	'022	'02212	414318	PUSAT PENGEMBANGAN SUMBER DAYA MANUSIA PERHUBUNGAN L	2.650.000	'022	'02212	414324	BALAI BESAR PENDIDIKAN PENYEGARAN DAN PENINGKATAN ILMU PELAYARAN (BP3IP)	2.650.000	424421	Pendapatan dari Pelayanan BLU yang bersumber dari Entitas Pemerintah Pusat dalam Satu Kementerian Negara/Lembaga
397	522161	Belanja Jasa kepada BLU dalam Satu Kementerian Negara/Lemb	'022	'02212	414318	PUSAT PENGEMBANGAN SUMBER DAYA MANUSIA PERHUBUNGAN L	61.550.000	'022	'02212	414324	BALAI BESAR PENDIDIKAN PENYEGARAN DAN PENINGKATAN ILMU PELAYARAN (BP3IP)	61.550.000	424421	Pendapatan dari Pelayanan BLU yang bersumber dari Entitas Pemerintah Pusat dalam Satu Kementerian Negara/Lembaga
398	522161	Belanja Jasa kepada BLU dalam Satu Kementerian Negara/Lemb	'022	'02212	414318	PUSAT PENGEMBANGAN SUMBER DAYA MANUSIA PERHUBUNGAN L	6.250.000	'022	'02212	414324	BALAI BESAR PENDIDIKAN PENYEGARAN DAN PENINGKATAN ILMU PELAYARAN (BP3IP)	6.250.000	424421	Pendapatan dari Pelayanan BLU yang bersumber dari Entitas Pemerintah Pusat dalam Satu Kementerian Negara/Lembaga
399	522161	Belanja Jasa kepada BLU dalam Satu Kementerian Negara/Lemb	'022	'02212	414318	PUSAT PENGEMBANGAN SUMBER DAYA MANUSIA PERHUBUNGAN L	77.156.000	'022	'02212	414324	BALAI BESAR PENDIDIKAN PENYEGARAN DAN PENINGKATAN ILMU PELAYARAN (BP3IP)	77.156.000	424421	Pendapatan dari Pelayanan BLU yang bersumber dari Entitas Pemerintah Pusat dalam Satu Kementerian Negara/Lembaga
400	522161	Belanja Jasa kepada BLU dalam Satu Kementerian Negara/Lemb	'022	'02212	414318	PUSAT PENGEMBANGAN SUMBER DAYA MANUSIA PERHUBUNGAN L	33.120.000	'022	'02212	414324	BALAI BESAR PENDIDIKAN PENYEGARAN DAN PENINGKATAN ILMU PELAYARAN (BP3IP)	33.120.000	424421	Pendapatan dari Pelayanan BLU yang bersumber dari Entitas Pemerintah Pusat dalam Satu Kementerian Negara/Lembaga
401	522161	Belanja Jasa kepada BLU dalam Satu Kementerian Negara/Lemb	'022	'02212	414318	PUSAT PENGEMBANGAN SUMBER DAYA MANUSIA PERHUBUNGAN L	57.722.000	'022	'02212	414324	BALAI BESAR PENDIDIKAN PENYEGARAN DAN PENINGKATAN ILMU PELAYARAN (BP3IP)	57.722.000	424421	Pendapatan dari Pelayanan BLU yang bersumber dari Entitas Pemerintah Pusat dalam Satu Kementerian Negara/Lembaga
402	522161	Belanja Jasa kepada BLU dalam Satu Kementerian Negara/Lemb	'022	'02212	414318	PUSAT PENGEMBANGAN SUMBER DAYA MANUSIA PERHUBUNGAN L	103.151.000	'022	'02212	414324	BALAI BESAR PENDIDIKAN PENYEGARAN DAN PENINGKATAN ILMU PELAYARAN (BP3IP)	103.151.000	424421	Pendapatan dari Pelayanan BLU yang bersumber dari Entitas Pemerintah Pusat dalam Satu Kementerian Negara/Lembaga
403	522161	Belanja Jasa kepada BLU dalam Satu Kementerian Negara/Lemb	'022	'02212	414318	PUSAT PENGEMBANGAN SUMBER DAYA MANUSIA PERHUBUNGAN L	31.000.000	'022	'02212	414324	BALAI BESAR PENDIDIKAN PENYEGARAN DAN PENINGKATAN ILMU PELAYARAN (BP3IP)	31.000.000	424421	Pendapatan dari Pelayanan BLU yang bersumber dari Entitas Pemerintah Pusat dalam Satu Kementerian Negara/Lembaga
404	522161	Belanja Jasa kepada BLU dalam Satu Kementerian Negara/Lemb	'022	'02212	414318	PUSAT PENGEMBANGAN SUMBER DAYA MANUSIA PERHUBUNGAN L	111.508.000	'022	'02212	414324	BALAI BESAR PENDIDIKAN PENYEGARAN DAN PENINGKATAN ILMU PELAYARAN (BP3IP)	111.508.000	424421	Pendapatan dari Pelayanan BLU yang bersumber dari Entitas Pemerintah Pusat dalam Satu Kementerian Negara/Lembaga
405	522161	Belanja Jasa kepada BLU dalam Satu Kementerian Negara/Lemb	'022	'02212	414318	PUSAT PENGEMBANGAN SUMBER DAYA MANUSIA PERHUBUNGAN L	36.930.000	'022	'02212	414324	BALAI BESAR PENDIDIKAN PENYEGARAN DAN PENINGKATAN ILMU PELAYARAN (BP3IP)	36.930.000	424421	Pendapatan dari Pelayanan BLU yang bersumber dari Entitas Pemerintah Pusat dalam Satu Kementerian Negara/Lembaga
406	522161	Belanja Jasa kepada BLU dalam Satu Kementerian Negara/Lemb	'022	'02212	414318	PUSAT PENGEMBANGAN SUMBER DAYA MANUSIA PERHUBUNGAN L	57.464.000	'022	'02212	414324	BALAI BESAR PENDIDIKAN PENYEGARAN DAN PENINGKATAN ILMU PELAYARAN (BP3IP)	57.464.000	424421	Pendapatan dari Pelayanan BLU yang bersumber dari Entitas Pemerintah Pusat dalam Satu Kementerian Negara/Lembaga
407	522161	Belanja Jasa kepada BLU dalam Satu Kementerian Negara/Lemb	'022	'02212	414318	PUSAT PENGEMBANGAN SUMBER DAYA MANUSIA PERHUBUNGAN L	53.546.000	'022	'02212	414324	BALAI BESAR PENDIDIKAN PENYEGARAN DAN PENINGKATAN ILMU PELAYARAN (BP3IP)	53.546.000	424421	Pendapatan dari Pelayanan BLU yang bersumber dari Entitas Pemerintah Pusat dalam Satu Kementerian Negara/Lembaga
408	522161	Belanja Jasa kepada BLU dalam Satu Kementerian Negara/Lemb	'022	'02212	414318	PUSAT PENGEMBANGAN SUMBER DAYA MANUSIA PERHUBUNGAN L	45.150.000	'022	'02212	414324	BALAI BESAR PENDIDIKAN PENYEGARAN DAN PENINGKATAN ILMU PELAYARAN (BP3IP)	45.150.000	424421	Pendapatan dari Pelayanan BLU yang bersumber dari Entitas Pemerintah Pusat dalam Satu Kementerian Negara/Lembaga

No	Kode Akun	Uraian Akun Belanja	BA	BAES1	Kode Satker Pengirim	Nama Satker Pengirim	Nilai Belanja	BA	BAES1	Kode Satker Penerima	Nama Satker Penerima	Nilai Pendapatan	Kode Akun	Uraian Akun Pendapatan
409	522161	Belanja Jasa kepada BLU dalam Satu Kementerian Negara/Lemb	'022	'02212	414318	PUSAT PENGEMBANGAN SUMBER DAYA MANUSIA PERHUBUNGAN L	52.240.000	'022	'02212	414324	BALAI BESAR PENDIDIKAN PENYEGARAN DAN PENINGKATAN ILMU PELAYARAN (BP3IP)	52.240.000	424421	Pendapatan dari Pelayanan BLU yang bersumber dari Entitas Pemerintah Pusat dalam Satu Kementerian Negara/Lembaga
410	522161	Belanja Jasa kepada BLU dalam Satu Kementerian Negara/Lemb	'022	'02212	414318	PUSAT PENGEMBANGAN SUMBER DAYA MANUSIA PERHUBUNGAN L	84.832.000	'022	'02212	414330	POLITEKNIK ILMU PELAYARAN SEMARANG	84.832.000	424421	Pendapatan dari Pelayanan BLU yang bersumber dari Entitas Pemerintah Pusat dalam Satu Kementerian Negara/Lembaga
411	522161	Belanja Jasa kepada BLU dalam Satu Kementerian Negara/Lemb	'022	'02212	414318	PUSAT PENGEMBANGAN SUMBER DAYA MANUSIA PERHUBUNGAN L	79.450.000	'022	'02212	414330	POLITEKNIK ILMU PELAYARAN SEMARANG	79.450.000	424421	Pendapatan dari Pelayanan BLU yang bersumber dari Entitas Pemerintah Pusat dalam Satu Kementerian Negara/Lembaga
412	522161	Belanja Jasa kepada BLU dalam Satu Kementerian Negara/Lemb	'022	'02212	414318	PUSAT PENGEMBANGAN SUMBER DAYA MANUSIA PERHUBUNGAN L	71.240.000	'022	'02212	414330	POLITEKNIK ILMU PELAYARAN SEMARANG	71.240.000	424421	Pendapatan dari Pelayanan BLU yang bersumber dari Entitas Pemerintah Pusat dalam Satu Kementerian Negara/Lembaga
413	522161	Belanja Jasa kepada BLU dalam Satu Kementerian Negara/Lemb	'022	'02212	414318	PUSAT PENGEMBANGAN SUMBER DAYA MANUSIA PERHUBUNGAN L	465.198.400	'022	'02212	531954	POLITEKNIK PELAYARAN SURABAYA	465.198.400	424421	Pendapatan dari Pelayanan BLU yang bersumber dari Entitas Pemerintah Pusat dalam Satu Kementerian Negara/Lembaga
414	522161	Belanja Jasa kepada BLU dalam Satu Kementerian Negara/Lemb	'022	'02212	414318	PUSAT PENGEMBANGAN SUMBER DAYA MANUSIA PERHUBUNGAN L	539.972.000	'022	'02212	531954	POLITEKNIK PELAYARAN SURABAYA	539.972.000	424421	Pendapatan dari Pelayanan BLU yang bersumber dari Entitas Pemerintah Pusat dalam Satu Kementerian Negara/Lembaga
415	524114	Belanja Perjalanan Dinas Paket Meeting Dalam Kota	'022	'02212	414324	BALAI BESAR PENDIDIKAN PENYEGARAN DAN PENINGKATAN ILMU PI	182.100.000	'022	'02212	414349	BALAI DIKLAT TRANSPORTASI LAUT	182.100.000	424112	Pendapatan Jasa Pelayanan Pendidikan
416	524119	Belanja Perjalanan Dinas Paket Meeting Luar Kota	'022	'02212	414324	BALAI BESAR PENDIDIKAN PENYEGARAN DAN PENINGKATAN ILMU PI	114.700.000	'022	'02212	654603	POLITEKNIK PELAYARAN BANTEN	114.700.000	424312	Pendapatan Hasil Kerja Sama Lembaga/Badan Usaha
417	524119	Belanja Perjalanan Dinas Paket Meeting Luar Kota	'022	'02212	414324	BALAI BESAR PENDIDIKAN PENYEGARAN DAN PENINGKATAN ILMU PI	118.797.500	'022	'02212	419172	POLITEKNIK PELAYARAN SUMATERA BARAT	118.797.500	424312	Pendapatan Hasil Kerja Sama Lembaga/Badan Usaha
418	525112	Belanja Barang	'022	'02212	414324	BALAI BESAR PENDIDIKAN PENYEGARAN DAN PENINGKATAN ILMU PI	323.750.000	'022	'02212	414355	POLITEKNIK TRANSPORTASI DARAT INDONESIA - STTD	323.750.000	424421	Pendapatan dari Pelayanan BLU yang bersumber dari Entitas Pemerintah Pusat dalam Satu Kementerian Negara/Lembaga
419	524119	Belanja Perjalanan Dinas Paket Meeting Luar Kota	'022	'02212	414324	BALAI BESAR PENDIDIKAN PENYEGARAN DAN PENINGKATAN ILMU PI	101.697.500	'022	'02212	414355	POLITEKNIK TRANSPORTASI DARAT INDONESIA - STTD	101.697.500	424421	Pendapatan dari Pelayanan BLU yang bersumber dari Entitas Pemerintah Pusat dalam Satu Kementerian Negara/Lembaga
420	524119	Belanja Perjalanan Dinas Paket Meeting Luar Kota	'022	'02212	414324	BALAI BESAR PENDIDIKAN PENYEGARAN DAN PENINGKATAN ILMU PI	114.175.000	'022	'02212	414355	POLITEKNIK TRANSPORTASI DARAT INDONESIA - STTD	114.175.000	424421	Pendapatan dari Pelayanan BLU yang bersumber dari Entitas Pemerintah Pusat dalam Satu Kementerian Negara/Lembaga
421	524119	Belanja Perjalanan Dinas Paket Meeting Luar Kota	'022	'02212	414324	BALAI BESAR PENDIDIKAN PENYEGARAN DAN PENINGKATAN ILMU PI	61.737.500	'022	'02212	414355	POLITEKNIK TRANSPORTASI DARAT INDONESIA - STTD	61.737.500	424421	Pendapatan dari Pelayanan BLU yang bersumber dari Entitas Pemerintah Pusat dalam Satu Kementerian Negara/Lembaga
422	524119	Belanja Perjalanan Dinas Paket Meeting Luar Kota	'022	'02212	414330	POLITEKNIK ILMU PELAYARAN SEMARANG	64.640.000	'022	'02212	414298	POLITEKNIK KESELAMATAN TRANSPORTASI JALAN	64.640.000	424112	Pendapatan Jasa Pelayanan Pendidikan
423	521211	Belanja Bahan	'022	'02212	414330	POLITEKNIK ILMU PELAYARAN SEMARANG	6.000.000	'022	'02212	414298	POLITEKNIK KESELAMATAN TRANSPORTASI JALAN	6.000.000	424112	Pendapatan Jasa Pelayanan Pendidikan
424	522141	Belanja Sewa	'022	'02212	414330	POLITEKNIK ILMU PELAYARAN SEMARANG	20.750.000	'022	'02212	414298	POLITEKNIK KESELAMATAN TRANSPORTASI JALAN	20.750.000	424112	Pendapatan Jasa Pelayanan Pendidikan
425	524119	Belanja Perjalanan Dinas Paket Meeting Luar Kota	'022	'02212	414330	POLITEKNIK ILMU PELAYARAN SEMARANG	157.820.000	'022	'02212	414324	BALAI BESAR PENDIDIKAN PENYEGARAN DAN PENINGKATAN ILMU PELAYARAN (BP3IP)	157.820.000	424421	Pendapatan dari Pelayanan BLU yang bersumber dari Entitas Pemerintah Pusat dalam Satu Kementerian Negara/Lembaga
426	525115	Belanja Perjalanan	'022	'02212	414330	POLITEKNIK ILMU PELAYARAN SEMARANG	5.250.000	'022	'02212	414324	BALAI BESAR PENDIDIKAN PENYEGARAN DAN PENINGKATAN ILMU PELAYARAN (BP3IP)	5.250.000	424421	Pendapatan dari Pelayanan BLU yang bersumber dari Entitas Pemerintah Pusat dalam Satu Kementerian Negara/Lembaga
427	525115	Belanja Perjalanan	'022	'02212	414330	POLITEKNIK ILMU PELAYARAN SEMARANG	6.600.000	'022	'02212	414349	BALAI DIKLAT TRANSPORTASI LAUT	6.600.000	424112	Pendapatan Jasa Pelayanan Pendidikan
428	525115	Belanja Perjalanan	'022	'02212	414330	POLITEKNIK ILMU PELAYARAN SEMARANG	7.000.000	'022	'02212	414349	BALAI DIKLAT TRANSPORTASI LAUT	7.000.000	424112	Pendapatan Jasa Pelayanan Pendidikan
429	524119	Belanja Perjalanan Dinas Paket Meeting Luar Kota	'022	'02212	414330	POLITEKNIK ILMU PELAYARAN SEMARANG	118.190.000	'022	'02212	526181	POLITEKNIK PENERBANGAN SURABAYA	118.190.000	424421	Pendapatan dari Pelayanan BLU yang bersumber dari Entitas Pemerintah Pusat dalam Satu Kementerian Negara/Lembaga
430	524119	Belanja Perjalanan Dinas Paket Meeting Luar Kota	'022	'02212	414330	POLITEKNIK ILMU PELAYARAN SEMARANG	182.310.000	'022	'02212	526181	POLITEKNIK PENERBANGAN SURABAYA	182.310.000	424421	Pendapatan dari Pelayanan BLU yang bersumber dari Entitas Pemerintah Pusat dalam Satu Kementerian Negara/Lembaga
431	524119	Belanja Perjalanan Dinas Paket Meeting Luar Kota	'022	'02212	414330	POLITEKNIK ILMU PELAYARAN SEMARANG	169.050.000	'022	'02212	526217	POLITEKNIK PENERBANGAN MAKASSAR	169.050.000	424421	Pendapatan dari Pelayanan BLU yang bersumber dari Entitas Pemerintah Pusat dalam Satu Kementerian Negara/Lembaga
432	521211	Belanja Bahan	'022	'02212	414330	POLITEKNIK ILMU PELAYARAN SEMARANG	10.949.000	'022	'02212	526222	POLITEKNIK PERKERETAAPIAN INDONESIA MADIUN	10.949.000	424421	Pendapatan dari Pelayanan BLU yang bersumber dari Entitas Pemerintah Pusat dalam Satu Kementerian Negara/Lembaga
433	521219	Belanja Barang Non Operasional Lainnya	'022	'02212	414330	POLITEKNIK ILMU PELAYARAN SEMARANG	199.620.000	'022	'02212	526222	POLITEKNIK PERKERETAAPIAN INDONESIA MADIUN	199.620.000	424421	Pendapatan dari Pelayanan BLU yang bersumber dari Entitas Pemerintah Pusat dalam Satu Kementerian Negara/Lembaga
434	524119	Belanja Perjalanan Dinas Paket Meeting Luar Kota	'022	'02212	414330	POLITEKNIK ILMU PELAYARAN SEMARANG	103.869.000	'022	'02212	526222	POLITEKNIK PERKERETAAPIAN INDONESIA MADIUN	103.869.000	424421	Pendapatan dari Pelayanan BLU yang bersumber dari Entitas Pemerintah Pusat dalam Satu Kementerian Negara/Lembaga
435	524119	Belanja Perjalanan Dinas Paket Meeting Luar Kota	'022	'02212	414330	POLITEKNIK ILMU PELAYARAN SEMARANG	230.760.000	'022	'02212	526222	POLITEKNIK PERKERETAAPIAN INDONESIA MADIUN	230.760.000	424421	Pendapatan dari Pelayanan BLU yang bersumber dari Entitas Pemerintah Pusat dalam Satu Kementerian Negara/Lembaga
436	524114	Belanja Perjalanan Dinas Paket Meeting Dalam Kota	'022	'02212	414349	BALAI DIKLAT TRANSPORTASI LAUT	75.040.000	'022	'02212	414324	BALAI BESAR PENDIDIKAN PENYEGARAN DAN PENINGKATAN ILMU PELAYARAN (BP3IP)	75.040.000	424421	Pendapatan dari Pelayanan BLU yang bersumber dari Entitas Pemerintah Pusat dalam Satu Kementerian Negara/Lembaga
437	524114	Belanja Perjalanan Dinas Paket Meeting Dalam Kota	'022	'02212	414349	BALAI DIKLAT TRANSPORTASI LAUT	73.712.500	'022	'02212	414324	BALAI BESAR PENDIDIKAN PENYEGARAN DAN PENINGKATAN ILMU PELAYARAN (BP3IP)	73.712.500	424421	Pendapatan dari Pelayanan BLU yang bersumber dari Entitas Pemerintah Pusat dalam Satu Kementerian Negara/Lembaga
438	524114	Belanja Perjalanan Dinas Paket Meeting Dalam Kota	'022	'02212	414349	BALAI DIKLAT TRANSPORTASI LAUT	15.375.000	'022	'02212	414324	BALAI BESAR PENDIDIKAN PENYEGARAN DAN PENINGKATAN ILMU PELAYARAN (BP3IP)	15.375.000	424421	Pendapatan dari Pelayanan BLU yang bersumber dari Entitas Pemerintah Pusat dalam Satu Kementerian Negara/Lembaga
439	524114	Belanja Perjalanan Dinas Paket Meeting Dalam Kota	'022	'02212	414349	BALAI DIKLAT TRANSPORTASI LAUT	120.240.000	'022	'02212	419172	POLITEKNIK PELAYARAN SUMATERA BARAT	120.240.000	424312	Pendapatan Hasil Kerja Sama Lembaga/Badan Usaha
440	524119	Belanja Perjalanan Dinas Paket Meeting Luar Kota	'022	'02212	414349	BALAI DIKLAT TRANSPORTASI LAUT	146.500.000	'022	'02212	419172	POLITEKNIK PELAYARAN SUMATERA BARAT	146.500.000	424312	Pendapatan Hasil Kerja Sama Lembaga/Badan Usaha
441	525119	Belanja Penyediaan Barang dan Jasa BLU Lainnya	'022	'02212	414349	BALAI DIKLAT TRANSPORTASI LAUT	42.750.000	'022	'02204	606301	BALAI KESEHATAN KERJA PELAYARAN	42.750.000	424421	Pendapatan dari Pelayanan BLU yang bersumber dari Entitas Pemerintah Pusat dalam Satu Kementerian Negara/Lembaga
442	525119	Belanja Penyediaan Barang dan Jasa BLU Lainnya	'022	'02212	414349	BALAI DIKLAT TRANSPORTASI LAUT	10.000	'022	'02204	606301	BALAI KESEHATAN KERJA PELAYARAN	10.000	424919	Pendapatan Lain-lain BLU
443	524114	Belanja Perjalanan Dinas Paket Meeting Dalam Kota	'022	'02212	414349	BALAI DIKLAT TRANSPORTASI LAUT	67.132.800	'022	'02212	649911	BALAI PENDIDIKAN DAN PELATIHAN PENERBANGAN (BP3) CURUG	67.132.800	424421	Pendapatan dari Pelayanan BLU yang bersumber dari Entitas Pemerintah Pusat dalam Satu Kementerian Negara/Lembaga
444	524119	Belanja Perjalanan Dinas Paket Meeting Luar Kota	'022	'02212	414349	BALAI DIKLAT TRANSPORTASI LAUT	80.630.400	'022	'02212	649911	BALAI PENDIDIKAN DAN PELATIHAN PENERBANGAN (BP3) CURUG	80.630.400	424421	Pendapatan dari Pelayanan BLU yang bersumber dari Entitas Pemerintah Pusat dalam Satu Kementerian Negara/Lembaga
445	524114	Belanja Perjalanan Dinas Paket Meeting Dalam Kota	'022	'02212	414349	BALAI DIKLAT TRANSPORTASI LAUT	75.524.400	'022	'02212	649911	BALAI PENDIDIKAN DAN PELATIHAN PENERBANGAN (BP3) CURUG	75.524.400	424421	Pendapatan dari Pelayanan BLU yang bersumber dari Entitas Pemerintah Pusat dalam Satu Kementerian Negara/Lembaga
446	524119	Belanja Perjalanan Dinas Paket Meeting Luar Kota	'022	'02212	414349	BALAI DIKLAT TRANSPORTASI LAUT	60.240.000	'022	'02212	'051159	AKADEMI PENERBANG INDONESIA BANYUWANGI	60.240.000	424922	Pendapatan BLU Lainnya dari Sewa Gedung
447	524119	Belanja Perjalanan Dinas Paket Meeting Luar Kota	'022	'02212	414355	POLITEKNIK TRANSPORTASI DARAT INDONESIA - STTD	192.960.000	'022	'02212	414324	BALAI BESAR PENDIDIKAN PENYEGARAN DAN PENINGKATAN ILMU PELAYARAN (BP3IP)	192.960.000	424421	Pendapatan dari Pelayanan BLU yang bersumber dari Entitas Pemerintah Pusat dalam Satu Kementerian Negara/Lembaga
448	524111	Belanja Perjalanan Dinas Biasa	'022	'02212	414355	POLITEKNIK TRANSPORTASI DARAT INDONESIA - STTD	111.528.000	'022	'02212	414324	BALAI BESAR PENDIDIKAN PENYEGARAN DAN PENINGKATAN ILMU PELAYARAN (BP3IP)	111.528.000	424421	Pendapatan dari Pelayanan BLU yang bersumber dari Entitas Pemerintah Pusat dalam Satu Kementerian Negara/Lembaga
449	522191	Belanja Jasa Lainnya	'022	'02212	414361	POLITEKNIK PELAYARAN BAROMBONG	82.210.000	'022	'02212	414324	BALAI BESAR PENDIDIKAN PENYEGARAN DAN PENINGKATAN ILMU PELAYARAN (BP3IP)	82.210.000	424421	Pendapatan dari Pelayanan BLU yang bersumber dari Entitas Pemerintah Pusat dalam Satu Kementerian Negara/Lembaga
450	522191	Belanja Jasa Lainnya	'022	'02212	414361	POLITEKNIK PELAYARAN BAROMBONG	127.500.000	'022	'02212	414324	BALAI BESAR PENDIDIKAN PENYEGARAN DAN PENINGKATAN ILMU PELAYARAN (BP3IP)	127.500.000	424421	Pendapatan dari Pelayanan BLU yang bersumber dari Entitas Pemerintah Pusat dalam Satu Kementerian Negara/Lembaga
451	522191	Belanja Jasa Lainnya	'022	'02212	414361	POLITEKNIK PELAYARAN BAROMBONG	125.520.000	'022	'02212	414324	BALAI BESAR PENDIDIKAN PENYEGARAN DAN PENINGKATAN ILMU PELAYARAN (BP3IP)	125.520.000	424421	Pendapatan dari Pelayanan BLU yang bersumber dari Entitas Pemerintah Pusat dalam Satu Kementerian Negara/Lembaga
452	525115	Belanja Perjalanan	'022	'02212	414361	POLITEKNIK PELAYARAN BAROMBONG	179.459.250	'022	'02212	526181	POLITEKNIK PENERBANGAN SURABAYA	179.459.250	424421	Pendapatan dari Pelayanan BLU yang bersumber dari Entitas Pemerintah Pusat dalam Satu Kementerian Negara/Lembaga
453	521219	Belanja Barang Non Operasional Lainnya	'022	'02212	419171	POLITEKNIK PELAYARAN SULAWESI UTARA	7.000.000	'022	'02212	414324	BALAI BESAR PENDIDIKAN PENYEGARAN DAN PENINGKATAN ILMU PELAYARAN (BP3IP)	7.000.000	424421	Pendapatan dari Pelayanan BLU yang bersumber dari Entitas Pemerintah Pusat dalam Satu Kementerian Negara/Lembaga
454	521219	Belanja Barang Non Operasional Lainnya	'022	'02212	419171	POLITEKNIK PELAYARAN SULAWESI UTARA	8.500.000	'022	'02212	414324	BALAI BESAR PENDIDIKAN PENYEGARAN DAN PENINGKATAN ILMU PELAYARAN (BP3IP)	8.500.000	424312	Pendapatan Hasil Kerja Sama Lembaga/Badan Usaha
455	521219	Belanja Barang Non Operasional Lainnya	'022	'02212	419171	POLITEKNIK PELAYARAN SULAWESI UTARA	10.625.000	'022	'02212	414324	BALAI BESAR PENDIDIKAN PENYEGARAN DAN PENINGKATAN ILMU PELAYARAN (BP3IP)	10.625.000	424312	Pendapatan Hasil Kerja Sama Lembaga/Badan Usaha
456	521219	Belanja Barang Non Operasional Lainnya	'022	'02212	419171	POLITEKNIK PELAYARAN SULAWESI UTARA	2.043.000	'022	'02212	414330	POLITEKNIK ILMU PELAYARAN SEMARANG	2.043.000	424421	Pendapatan dari Pelayanan BLU yang bersumber dari Entitas Pemerintah Pusat dalam Satu Kementerian Negara/Lembaga
457	521219	Belanja Barang Non Operasional Lainnya	'022	'02212	419171	POLITEKNIK PELAYARAN SULAWESI UTARA	4.000.000	'022	'02212	526181	POLITEKNIK PENERBANGAN SURABAYA	4.000.000	424421	Pendapatan dari Pelayanan BLU yang bersumber dari Entitas Pemerintah Pusat dalam Satu Kementerian Negara/Lembaga
458	521119	Belanja Barang Operasional Lainnya	'022	'02212	419172	POLITEKNIK PELAYARAN SUMATERA BARAT	160.000.000	'022	'02212	414324	BALAI BESAR PENDIDIKAN PENYEGARAN DAN PENINGKATAN ILMU PELAYARAN (BP3IP)	160.000.000	424421	Pendapatan dari Pelayanan BLU yang bersumber dari Entitas Pemerintah Pusat dalam Satu Kementerian Negara/Lembaga
459	524119	Belanja Perjalanan Dinas Paket Meeting Luar Kota	'022	'02212	419172	POLITEKNIK PELAYARAN SUMATERA BARAT	49.914.000	'022	'02212	414324	BALAI BESAR PENDIDIKAN PENYEGARAN DAN PENINGKATAN ILMU PELAYARAN (BP3IP)	49.914.000	424421	Pendapatan dari Pelayanan BLU yang bersumber dari Entitas Pemerintah Pusat dalam Satu Kementerian Negara/Lembaga
460	521219	Belanja Barang Non Operasional Lainnya	'022	'02212	419172	POLITEKNIK PELAYARAN SUMATERA BARAT	94.105.000	'022	'02212	526195	POLITEKNIK PENERBANGAN MEDAN	94.105.000	424421	Pendapatan dari Pelayanan BLU yang bersumber dari Entitas Pemerintah Pusat dalam Satu Kementerian Negara/Lembaga
461	522191	Belanja Jasa Lainnya	'022	'02212	419172	POLITEKNIK PELAYARAN SUMATERA BARAT	345.570.750	'022	'02212	526195	POLITEKNIK PENERBANGAN MEDAN	345.570.750	424421	Pendapatan dari Pelayanan BLU yang bersumber dari Entitas Pemerintah Pusat dalam Satu Kementerian Negara/Lembaga
462	522141	Belanja Sewa	'022	'02212	419173	BALAI PENDIDIKAN DAN PELATIHAN PEMBANGUNAN KARAKTER SUM	1.850.000	'022	'02212	414330	POLITEKNIK ILMU PELAYARAN SEMARANG	1.850.000	424421	Pendapatan dari Pelayanan BLU yang bersumber dari Entitas Pemerintah Pusat dalam Satu Kementerian Negara/Lembaga
463	524119	Belanja Perjalanan Dinas Paket Meeting Luar Kota	'022	'02212	419173	BALAI PENDIDIKAN DAN PELATIHAN PEMBANGUNAN KARAKTER SUM	38.291.000	'022	'02212	414330	POLITEKNIK ILMU PELAYARAN SEMARANG	38.291.000	424421	Pendapatan dari Pelayanan BLU yang bersumber dari Entitas Pemerintah Pusat dalam Satu Kementerian Negara/Lembaga
464	524119	Belanja Perjalanan Dinas Paket Meeting Luar Kota	'022	'02212	440006	PUSAT PENGEMBANGAN SUMBER DAYA MANUSIA APARATUR PERHU	38.592.000	'022	'02212	414324	BALAI BESAR PENDIDIKAN PENYEGARAN DAN PENINGKATAN ILMU PELAYARAN (BP3IP)	38.592.000	424421	Pendapatan dari Pelayanan BLU yang bersumber dari Entitas Pemerintah Pusat dalam Satu Kementerian Negara/Lembaga
465	524119	Belanja Perjalanan Dinas Paket Meeting Luar Kota	'022	'02212	440006	PUSAT PENGEMBANGAN SUMBER DAYA MANUSIA APARATUR PERHU	45.024.000	'022	'02212	414324	BALAI BESAR PENDIDIKAN PENYEGARAN DAN PENINGKATAN ILMU PELAYARAN (BP3IP)	45.024.000	424421	Pendapatan dari Pelayanan BLU yang bersumber dari Entitas Pemerintah Pusat dalam Satu Kementerian Negara/Lembaga
466	521219	Belanja Barang Non Operasional Lainnya	'022	'02212	440006	PUSAT PENGEMBANGAN SUMBER DAYA MANUSIA APARATUR PERHU	90.228.659	'022	'02212	414349	BALAI DIKLAT TRANSPORTASI LAUT	90.228.659	424112	Pendapatan Jasa Pelayanan Pendidikan
467	521219	Belanja Barang Non Operasional Lainnya	'022	'02212	440006	PUSAT PENGEMBANGAN SUMBER DAYA MANUSIA APARATUR PERHU	90.228.659	'022	'02212	414349	BALAI DIKLAT TRANSPORTASI LAUT	90.228.659	424112	Pendapatan Jasa Pelayanan Pendidikan
468	524119	Belanja Perjalanan Dinas Paket Meeting Luar Kota	'022	'02212	440006	PUSAT PENGEMBANGAN SUMBER DAYA MANUSIA APARATUR PERHU	52.722.000	'022	'02212	414349	BALAI DIKLAT TRANSPORTASI LAUT	52.722.000	424112	Pendapatan Jasa Pelayanan Pendidikan
469	524119	Belanja Perjalanan Dinas Paket Meeting Luar Kota	'022	'02212	440006	PUSAT PENGEMBANGAN SUMBER DAYA MANUSIA APARATUR PERHU	195.101.000	'022	'02212	414349	BALAI DIKLAT TRANSPORTASI LAUT	195.101.000	424112	Pendapatan Jasa Pelayanan Pendidikan
470	521219	Belanja Barang Non Operasional Lainnya	'022	'02212	440006	PUSAT PENGEMBANGAN SUMBER DAYA MANUSIA APARATUR PERHU	114.740.000	'022	'02212	414349	BALAI DIKLAT TRANSPORTASI LAUT	114.740.000	424112	Pendapatan Jasa Pelayanan Pendidikan
471	521219	Belanja Barang Non Operasional Lainnya	'022	'02212	440006	PUSAT PENGEMBANGAN SUMBER DAYA MANUSIA APARATUR PERHU	120.131.200	'022	'02212	414349	BALAI DIKLAT TRANSPORTASI LAUT	120.131.200	424112	Pendapatan Jasa Pelayanan Pendidikan
472	524111	Belanja Perjalanan Dinas Biasa	'022	'02212	440006	PUSAT PENGEMBANGAN SUMBER DAYA MANUSIA APARATUR PERHU	29.800.000	'022	'02212	414361	POLITEKNIK PELAYARAN BAROMBONG	29.800.000	424929	Pendapatan BLU Lainnya dari Sewa Lainnya
473	521119	Belanja Barang Operasional Lainnya	'022	'02212	440006	PUSAT PENGEMBANGAN SUMBER DAYA MANUSIA APARATUR PERHU	7.015.200	'022	'02212	419173	BALAI PENDIDIKAN DAN PELATIHAN PEMBANGUNAN KARAKTER SUMBER DAYA MANUSIA TRA	7.015.200	425421	Pendapatan Layanan Pendidikan dan/atau Pelatihan
474	524111	Belanja Perjalanan Dinas Biasa	'022	'02212	440006	PUSAT PENGEMBANGAN SUMBER DAYA MANUSIA APARATUR PERHU	22.588.500	'022	'02212	526195	POLITEKNIK PENERBANGAN MEDAN	22.588.500	424421	Pendapatan dari Pelayanan BLU yang bersumber dari Entitas Pemerintah Pusat dalam Satu Kementerian Negara/Lembaga
475	524111	Belanja Perjalanan Dinas Biasa	'022	'02212	440006	PUSAT PENGEMBANGAN SUMBER DAYA MANUSIA APARATUR PERHU	18.820.000	'022	'02212	526200	POLITEKNIK PENERBANGAN PALEMBANG	18.820.000	424312	Pendapatan Hasil Kerja Sama Lembaga/Badan Usaha
476	521119	Belanja Barang Operasional Lainnya	'022	'02212	440006	PUSAT PENGEMBANGAN SUMBER DAYA MANUSIA APARATUR PERHU	115.500.000	'022	'02204	606301	BALAI KESEHATAN KERJA PELAYARAN	115.500.000	424421	Pendapatan dari Pelayanan BLU yang bersumber dari Entitas Pemerintah Pusat dalam Satu Kementerian Negara/Lembaga
477	521119	Belanja Barang Operasional Lainnya	'022	'02212	440006	PUSAT PENGEMBANGAN SUMBER DAYA MANUSIA APARATUR PERHU	79.310.000	'022	'02204	606301	BALAI KESEHATAN KERJA PELAYARAN	79.310.000	424421	Pendapatan dari Pelayanan BLU yang bersumber dari Entitas Pemerintah Pusat dalam Satu Kementerian Negara/Lembaga
478	524119	Belanja Perjalanan Dinas Paket Meeting Luar Kota	'022	'02212	449730	POLITEKNIK PELAYARAN SORONG	147.534.000	'022	'02212	526181	POLITEKNIK PENERBANGAN SURABAYA	147.534.000	424421	Pendapatan dari Pelayanan BLU yang bersumber dari Entitas Pemerintah Pusat dalam Satu Kementerian Negara/Lembaga
479	524119	Belanja Perjalanan Dinas Paket Meeting Luar Kota	'022	'02212	449731	POLITEKNIK PELAYARAN MALAHAYATI	72.609.850	'022	'02212	414324	BALAI BESAR PENDIDIKAN PENYEGARAN DAN PENINGKATAN ILMU PELAYARAN (BP3IP)	72.609.850	424421	Pendapatan dari Pelayanan BLU yang bersumber dari Entitas Pemerintah Pusat dalam Satu Kementerian Negara/Lembaga
480	524111	Belanja Perjalanan Dinas Biasa	'022	'02212	449731	POLITEKNIK PELAYARAN MALAHAYATI	83.217.100	'022	'02212	414324	BALAI BESAR PENDIDIKAN PENYEGARAN DAN PENINGKATAN ILMU PELAYARAN (BP3IP)	83.217.100	424421	Pendapatan dari Pelayanan BLU yang bersumber dari Entitas Pemerintah Pusat dalam Satu Kementerian Negara/Lembaga
481	524114	Belanja Perjalanan Dinas Paket Meeting Dalam Kota	'022	'02212	517988	POLITEKNIK TRANSPORTASI SUNGAI, DANAU DAN PENYEBERANGAN	19.344.000	'022	'02212	414324	BALAI BESAR PENDIDIKAN PENYEGARAN DAN PENINGKATAN ILMU PELAYARAN (BP3IP)	19.344.000	424421	Pendapatan dari Pelayanan BLU yang bersumber dari Entitas Pemerintah Pusat dalam Satu Kementerian Negara/Lembaga
482	525112	Belanja Barang	'022	'02212	517988	POLITEKNIK TRANSPORTASI SUNGAI, DANAU DAN PENYEBERANGAN	48.160.000	'022	'02212	414324	BALAI BESAR PENDIDIKAN PENYEGARAN DAN PENINGKATAN ILMU PELAYARAN (BP3IP)	48.160.000	424112	Pendapatan Jasa Pelayanan Pendidikan
483	521219	Belanja Barang Non Operasional Lainnya	'022	'02212	517988	POLITEKNIK TRANSPORTASI SUNGAI, DANAU DAN PENYEBERANGAN	1.500.000	'022	'02212	414330	POLITEKNIK ILMU PELAYARAN SEMARANG	1.500.000	424421	Pendapatan dari Pelayanan BLU yang bersumber dari Entitas Pemerintah Pusat dalam Satu Kementerian Negara/Lembaga
484	524111	Belanja Perjalanan Dinas Biasa	'022	'02212	517988	POLITEKNIK TRANSPORTASI SUNGAI, DANAU DAN PENYEBERANGAN	92.169.000	'022	'02212	414349	BALAI DIKLAT TRANSPORTASI LAUT	92.169.000	424112	Pendapatan Jasa Pelayanan Pendidikan
485	524111	Belanja Perjalanan Dinas Biasa	'022	'02212	517988	POLITEKNIK TRANSPORTASI SUNGAI, DANAU DAN PENYEBERANGAN	24.291.300	'022	'02212	414355	POLITEKNIK TRANSPORTASI DARAT INDONESIA - STTD	24.291.300	424421	Pendapatan dari Pelayanan BLU yang bersumber dari Entitas Pemerintah Pusat dalam Satu Kementerian Negara/Lembaga
486	521213	Belanja Honor Output Kegiatan	'022	'02212	517988	POLITEKNIK TRANSPORTASI SUNGAI, DANAU DAN PENYEBERANGAN	7.500.000	'022	'02212	526195	POLITEKNIK PENERBANGAN MEDAN	7.500.000	424421	Pendapatan dari Pelayanan BLU yang bersumber dari Entitas Pemerintah Pusat dalam Satu Kementerian Negara/Lembaga
487	524119	Belanja Perjalanan Dinas Paket Meeting Luar Kota	'022	'02212	517988	POLITEKNIK TRANSPORTASI SUNGAI, DANAU DAN PENYEBERANGAN	125.734.000	'022	'02212	526195	POLITEKNIK PENERBANGAN MEDAN	125.734.000	424421	Pendapatan dari Pelayanan BLU yang bersumber dari Entitas Pemerintah Pusat dalam Satu Kementerian Negara/Lembaga
488	521211	Belanja Bahan	'022	'02212	517988	POLITEKNIK TRANSPORTASI SUNGAI, DANAU DAN PENYEBERANGAN	153.429.280	'022	'02212	526195	POLITEKNIK PENERBANGAN MEDAN	153.429.280	424421	Pendapatan dari Pelayanan BLU yang bersumber dari Entitas Pemerintah Pusat dalam Satu Kementerian Negara/Lembaga
489	521119	Belanja Barang Operasional Lainnya	'022	'02212	517988	POLITEKNIK TRANSPORTASI SUNGAI, DANAU DAN PENYEBERANGAN	27.500.000	'022	'02212	526195	POLITEKNIK PENERBANGAN MEDAN	27.500.000	424421	Pendapatan dari Pelayanan BLU yang bersumber dari Entitas Pemerintah Pusat dalam Satu Kementerian Negara/Lembaga
490	524119	Belanja Perjalanan Dinas Paket Meeting Luar Kota	'022	'02212	517988	POLITEKNIK TRANSPORTASI SUNGAI, DANAU DAN PENYEBERANGAN	2.250.000	'022	'02212	526195	POLITEKNIK PENERBANGAN MEDAN	2.250.000	424421	Pendapatan dari Pelayanan BLU yang bersumber dari Entitas Pemerintah Pusat dalam Satu Kementerian Negara/Lembaga
491	521219	Belanja Barang Non Operasional Lainnya	'022	'02212	526195	POLITEKNIK PENERBANGAN MEDAN	213.908.100	'022	'02212	419172	POLITEKNIK PELAYARAN SUMATERA BARAT	213.908.100	424312	Pendapatan Hasil Kerja Sama Lembaga/Badan Usaha
492	521219	Belanja Barang Non Operasional Lainnya	'022	'02212	526195	POLITEKNIK PENERBANGAN MEDAN	268.693.260	'022	'02212	419172	POLITEKNIK PELAYARAN SUMATERA BARAT	268.693.260	424312	Pendapatan Hasil Kerja Sama Lembaga/Badan Usaha
493	521219	Belanja Barang Non Operasional Lainnya	'022	'02212	526195	POLITEKNIK PENERBANGAN MEDAN	104.062.500	'022	'02212	419172	POLITEKNIK PELAYARAN SUMATERA BARAT	104.062.500	424312	Pendapatan Hasil Kerja Sama Lembaga/Badan Usaha
494	521219	Belanja Barang Non Operasional Lainnya	'022	'02212	526195	POLITEKNIK PENERBANGAN MEDAN	323.253.950	'022	'02212	449731	POLITEKNIK PELAYARAN MALAHAYATI	323.253.950	424919	Pendapatan Lain-lain BLU
495	521219	Belanja Barang Non Operasional Lainnya	'022	'02212	526195	POLITEKNIK PENERBANGAN MEDAN	8.800.000	'022	'02212	449731	POLITEKNIK PELAYARAN MALAHAYATI	8.800.000	424923	Pendapatan BLU Lainnya dari Sewa Ruangan
496	521219	Belanja Barang Non Operasional Lainnya	'022	'02212	526195	POLITEKNIK PENERBANGAN MEDAN	1.650.000	'022	'02212	449731	POLITEKNIK PELAYARAN MALAHAYATI	1.650.000	424924	Pendapatan BLU Lainnya dari Sewa Peralatan dan Mesin
497	521219	Belanja Barang Non Operasional Lainnya	'022	'02212	526195	POLITEKNIK PENERBANGAN MEDAN	426.688.700	'022	'02212	517988	POLITEKNIK TRANSPORTASI SUNGAI, DANAU DAN PENYEBERANGAN PALEMBANG	426.688.700	424312	Pendapatan Hasil Kerja Sama Lembaga/Badan Usaha
498	521219	Belanja Barang Non Operasional Lainnya	'022	'02212	526195	POLITEKNIK PENERBANGAN MEDAN	9.000.000	'022	'02212	517988	POLITEKNIK TRANSPORTASI SUNGAI, DANAU DAN PENYEBERANGAN PALEMBANG	9.000.000	424923	Pendapatan BLU Lainnya dari Sewa Ruangan
499	521219	Belanja Barang Non Operasional Lainnya	'022	'02212	526195	POLITEKNIK PENERBANGAN MEDAN	15.000.000	'022	'02212	517988	POLITEKNIK TRANSPORTASI SUNGAI, DANAU DAN PENYEBERANGAN PALEMBANG	15.000.000	424924	Pendapatan BLU Lainnya dari Sewa Peralatan dan Mesin
500	521219	Belanja Barang Non Operasional Lainnya	'022	'02212	526195	POLITEKNIK PENERBANGAN MEDAN	10.000.000	'022	'02212	526181	POLITEKNIK PENERBANGAN SURABAYA	10.000.000	424421	Pendapatan dari Pelayanan BLU yang bersumber dari Entitas Pemerintah Pusat dalam Satu Kementerian Negara/Lembaga
501	521219	Belanja Barang Non Operasional Lainnya	'022	'02212	526195	POLITEKNIK PENERBANGAN MEDAN	220.640.000	'022	'02212	526200	POLITEKNIK PENERBANGAN PALEMBANG	220.640.000	424312	Pendapatan Hasil Kerja Sama Lembaga/Badan Usaha
502	524119	Belanja Perjalanan Dinas Paket Meeting Luar Kota	'022	'02212	526200	POLITEKNIK PENERBANGAN PALEMBANG	15.000.000	'022	'02212	414355	POLITEKNIK TRANSPORTASI DARAT INDONESIA - STTD	15.000.000	424421	Pendapatan dari Pelayanan BLU yang bersumber dari Entitas Pemerintah Pusat dalam Satu Kementerian Negara/Lembaga
503	521219	Belanja Barang Non Operasional Lainnya	'022	'02212	526200	POLITEKNIK PENERBANGAN PALEMBANG	10.000.000	'022	'02212	526181	POLITEKNIK PENERBANGAN SURABAYA	10.000.000	424421	Pendapatan dari Pelayanan BLU yang bersumber dari Entitas Pemerintah Pusat dalam Satu Kementerian Negara/Lembaga
504	521219	Belanja Barang Non Operasional Lainnya	'022	'02212	526200	POLITEKNIK PENERBANGAN PALEMBANG	42.000.000	'022	'02212	526195	POLITEKNIK PENERBANGAN MEDAN	42.000.000	424421	Pendapatan dari Pelayanan BLU yang bersumber dari Entitas Pemerintah Pusat dalam Satu Kementerian Negara/Lembaga
505	521219	Belanja Barang Non Operasional Lainnya	'022	'02212	526200	POLITEKNIK PENERBANGAN PALEMBANG	42.000.000	'022	'02212	526195	POLITEKNIK PENERBANGAN MEDAN	42.000.000	424421	Pendapatan dari Pelayanan BLU yang bersumber dari Entitas Pemerintah Pusat dalam Satu Kementerian Negara/Lembaga
506	521219	Belanja Barang Non Operasional Lainnya	'022	'02212	526200	POLITEKNIK PENERBANGAN PALEMBANG	42.000.000	'022	'02212	526195	POLITEKNIK PENERBANGAN MEDAN	42.000.000	424421	Pendapatan dari Pelayanan BLU yang bersumber dari Entitas Pemerintah Pusat dalam Satu Kementerian Negara/Lembaga
507	521219	Belanja Barang Non Operasional Lainnya	'022	'02212	526200	POLITEKNIK PENERBANGAN PALEMBANG	42.000.000	'022	'02212	526195	POLITEKNIK PENERBANGAN MEDAN	42.000.000	424421	Pendapatan dari Pelayanan BLU yang bersumber dari Entitas Pemerintah Pusat dalam Satu Kementerian Negara/Lembaga
508	521219	Belanja Barang Non Operasional Lainnya	'022	'02212	526200	POLITEKNIK PENERBANGAN PALEMBANG	42.000.000	'022	'02212	526195	POLITEKNIK PENERBANGAN MEDAN	42.000.000	424421	Pendapatan dari Pelayanan BLU yang bersumber dari Entitas Pemerintah Pusat dalam Satu Kementerian Negara/Lembaga
509	521219	Belanja Barang Non Operasional Lainnya	'022	'02212	526200	POLITEKNIK PENERBANGAN PALEMBANG	38.997.075	'022	'02212	649911	BALAI PENDIDIKAN DAN PELATIHAN PENERBANGAN (BP3) CURUG	38.997.075	424421	Pendapatan dari Pelayanan BLU yang bersumber dari Entitas Pemerintah Pusat dalam Satu Kementerian Negara/Lembaga
510	521219	Belanja Barang Non Operasional Lainnya	'022	'02212	526200	POLITEKNIK PENERBANGAN PALEMBANG	38.997.075	'022	'02212	649911	BALAI PENDIDIKAN DAN PELATIHAN PENERBANGAN (BP3) CURUG	38.997.075	424421	Pendapatan dari Pelayanan BLU yang bersumber dari Entitas Pemerintah Pusat dalam Satu Kementerian Negara/Lembaga
511	521119	Belanja Barang Operasional Lainnya	'022	'02212	526217	POLITEKNIK PENERBANGAN MAKASSAR	10.000.000	'022	'02212	526181	POLITEKNIK PENERBANGAN SURABAYA	10.000.000	424421	Pendapatan dari Pelayanan BLU yang bersumber dari Entitas Pemerintah Pusat dalam Satu Kementerian Negara/Lembaga

No	Kode Akun	Uraian Akun Belanja	BA	BAES1	Kode Satker Pengirim	Nama Satker Pengirim	Nilai Belanja	BA	BAES1	Kode Satker Penerima	Nama Satker Penerima	Nilai Pendapatan	Kode Akun	Uraian Akun Pendapatan
512	522191	Belanja Jasa Lainnya	'022	'02212	526217	POLITEKNIK PENERBANGAN MAKASSAR	200.000.000	'022	'02212	526221	POLITEKNIK PENERBANGAN JAYAPURA	200.000.000	424421	Pendapatan dari Pelayanan BLU yang bersumber dari Entitas Pemerintah Pusat dalam Satu Kementerian Negara/Lembaga
513	522191	Belanja Jasa Lainnya	'022	'02212	526217	POLITEKNIK PENERBANGAN MAKASSAR	58.391.980	'022	'02212	649911	BALAI PENDIDIKAN DAN PELATIHAN PENERBANGAN (BP3) CURUG	58.391.980	424421	Pendapatan dari Pelayanan BLU yang bersumber dari Entitas Pemerintah Pusat dalam Satu Kementerian Negara/Lembaga
514	521219	Belanja Barang Non Operasional Lainnya	'022	'02212	526221	POLITEKNIK PENERBANGAN JAYAPURA	5.500.000	'022	'02212	526181	POLITEKNIK PENERBANGAN SURABAYA	5.500.000	424421	Pendapatan dari Pelayanan BLU yang bersumber dari Entitas Pemerintah Pusat dalam Satu Kementerian Negara/Lembaga
515	521121	Belanja Barang Operasional kepada BLU dalam Satu Kementeria	'022	'02212	526221	POLITEKNIK PENERBANGAN JAYAPURA	200.000.000	'022	'02212	526217	POLITEKNIK PENERBANGAN MAKASSAR	200.000.000	424421	Pendapatan dari Pelayanan BLU yang bersumber dari Entitas Pemerintah Pusat dalam Satu Kementerian Negara/Lembaga
516	521121	Belanja Barang Operasional kepada BLU dalam Satu Kementeria	'022	'02212	526221	POLITEKNIK PENERBANGAN JAYAPURA	23.161.260	'022	'02212	649911	BALAI PENDIDIKAN DAN PELATIHAN PENERBANGAN (BP3) CURUG	23.161.260	424421	Pendapatan dari Pelayanan BLU yang bersumber dari Entitas Pemerintah Pusat dalam Satu Kementerian Negara/Lembaga
517	521121	Belanja Barang Operasional kepada BLU dalam Satu Kementeria	'022	'02212	526221	POLITEKNIK PENERBANGAN JAYAPURA	50.183.100	'022	'02212	649911	BALAI PENDIDIKAN DAN PELATIHAN PENERBANGAN (BP3) CURUG	50.183.100	424421	Pendapatan dari Pelayanan BLU yang bersumber dari Entitas Pemerintah Pusat dalam Satu Kementerian Negara/Lembaga
518	524119	Belanja Perjalanan Dinas Paket Meeting Luar Kota	'022	'02212	526222	POLITEKNIK PERKERETAAPIAN INDONESIA MADIUN	160.633.650	'022	'02212	414298	POLITEKNIK KESELAMATAN TRANSPORTASI JALAN	160.633.650	424112	Pendapatan Jasa Pelayanan Pendidikan
519	525112	Belanja Barang	'022	'02212	526222	POLITEKNIK PERKERETAAPIAN INDONESIA MADIUN	54.397.500	'022	'02212	414355	POLITEKNIK TRANSPORTASI DARAT INDONESIA - STTD	54.397.500	424421	Pendapatan dari Pelayanan BLU yang bersumber dari Entitas Pemerintah Pusat dalam Satu Kementerian Negara/Lembaga
520	524111	Belanja Perjalanan Dinas Biasa	'022	'02212	649910	POLITEKNIK TRANSPORTASI DARAT BALI	189.275.000	'022	'02212	'051159	AKADEMI PENERBANG INDONESIA BANYUWANGI	189.275.000	424922	Pendapatan BLU Lainnya dari Sewa Gedung
521	524111	Belanja Perjalanan Dinas Biasa	'022	'02212	649910	POLITEKNIK TRANSPORTASI DARAT BALI	142.847.250	'022	'02212	526222	POLITEKNIK PERKERETAAPIAN INDONESIA MADIUN	142.847.250	424421	Pendapatan dari Pelayanan BLU yang bersumber dari Entitas Pemerintah Pusat dalam Satu Kementerian Negara/Lembaga
522	525112	Belanja Barang	'022	'02212	649911	BALAI PENDIDIKAN DAN PELATIHAN PENERBANGAN (BP3) CURUG	142.108.000	'022	'02212	288127	POLITEKNIK PENERBANGAN INDONESIA CURUG	142.108.000	424421	Pendapatan dari Pelayanan BLU yang bersumber dari Entitas Pemerintah Pusat dalam Satu Kementerian Negara/Lembaga
523	525115	Belanja Perjalanan	'022	'02212	649911	BALAI PENDIDIKAN DAN PELATIHAN PENERBANGAN (BP3) CURUG	25.500.000	'022	'02212	414324	BALAI BESAR PENDIDIKAN PENYEGARAN DAN PENINGKATAN ILMU PELAYARAN (BP3IP)	25.500.000	424421	Pendapatan dari Pelayanan BLU yang bersumber dari Entitas Pemerintah Pusat dalam Satu Kementerian Negara/Lembaga
524	521219	Belanja Barang Non Operasional Lainnya	'022	'02212	649911	BALAI PENDIDIKAN DAN PELATIHAN PENERBANGAN (BP3) CURUG	20.467.000	'022	'02212	526181	POLITEKNIK PENERBANGAN SURABAYA	20.467.000	424421	Pendapatan dari Pelayanan BLU yang bersumber dari Entitas Pemerintah Pusat dalam Satu Kementerian Negara/Lembaga
525	521219	Belanja Barang Non Operasional Lainnya	'022	'02212	649911	BALAI PENDIDIKAN DAN PELATIHAN PENERBANGAN (BP3) CURUG	54.297.000	'022	'02212	526181	POLITEKNIK PENERBANGAN SURABAYA	54.297.000	424421	Pendapatan dari Pelayanan BLU yang bersumber dari Entitas Pemerintah Pusat dalam Satu Kementerian Negara/Lembaga
526	521219	Belanja Barang Non Operasional Lainnya	'022	'02212	649911	BALAI PENDIDIKAN DAN PELATIHAN PENERBANGAN (BP3) CURUG	117.155.000	'022	'02212	526195	POLITEKNIK PENERBANGAN MEDAN	117.155.000	424421	Pendapatan dari Pelayanan BLU yang bersumber dari Entitas Pemerintah Pusat dalam Satu Kementerian Negara/Lembaga
527	521219	Belanja Barang Non Operasional Lainnya	'022	'02212	649911	BALAI PENDIDIKAN DAN PELATIHAN PENERBANGAN (BP3) CURUG	102.063.000	'022	'02212	526200	POLITEKNIK PENERBANGAN PALEMBANG	102.063.000	424312	Pendapatan Hasil Kerja Sama Lembaga/Badan Usaha
528	525112	Belanja Barang	'022	'02212	654603	POLITEKNIK PELAYARAN BANTEN	39.997.100	'022	'02212	414355	POLITEKNIK TRANSPORTASI DARAT INDONESIA - STTD	39.997.100	424421	Pendapatan dari Pelayanan BLU yang bersumber dari Entitas Pemerintah Pusat dalam Satu Kementerian Negara/Lembaga
529	525112	Belanja Barang	'022	'02212	654603	POLITEKNIK PELAYARAN BANTEN	17.907.100	'022	'02212	414355	POLITEKNIK TRANSPORTASI DARAT INDONESIA - STTD	17.907.100	424421	Pendapatan dari Pelayanan BLU yang bersumber dari Entitas Pemerintah Pusat dalam Satu Kementerian Negara/Lembaga
530	525113	Belanja Jasa	'022	'02212	654603	POLITEKNIK PELAYARAN BANTEN	278.840.000	'022	'02204	606301	BALAI KESEHATAN KERJA PELAYARAN	278.840.000	424421	Pendapatan dari Pelayanan BLU yang bersumber dari Entitas Pemerintah Pusat dalam Satu Kementerian Negara/Lembaga
531	525113	Belanja Jasa	'022	'02212	654603	POLITEKNIK PELAYARAN BANTEN	20.000	'022	'02204	606301	BALAI KESEHATAN KERJA PELAYARAN	20.000	424919	Pendapatan Lain-lain BLU
532	524119	Belanja Perjalanan Dinas Paket Meeting Luar Kota	'022	'02212	'051159	AKADEMI PENERBANG INDONESIA BANYUWANGI	24.000.000	'022	'02212	414324	BALAI BESAR PENDIDIKAN PENYEGARAN DAN PENINGKATAN ILMU PELAYARAN (BP3IP)	24.000.000	424421	Pendapatan dari Pelayanan BLU yang bersumber dari Entitas Pemerintah Pusat dalam Satu Kementerian Negara/Lembaga
533	525112	Belanja Barang	'022	'02212	'051159	AKADEMI PENERBANG INDONESIA BANYUWANGI	5.250.000	'022	'02212	414324	BALAI BESAR PENDIDIKAN PENYEGARAN DAN PENINGKATAN ILMU PELAYARAN (BP3IP)	5.250.000	424421	Pendapatan dari Pelayanan BLU yang bersumber dari Entitas Pemerintah Pusat dalam Satu Kementerian Negara/Lembaga
534	521211	Belanja Bahan	'022	'02212	'051159	AKADEMI PENERBANG INDONESIA BANYUWANGI	40.934.000	'022	'02212	526181	POLITEKNIK PENERBANGAN SURABAYA	40.934.000	424421	Pendapatan dari Pelayanan BLU yang bersumber dari Entitas Pemerintah Pusat dalam Satu Kementerian Negara/Lembaga
535	521219	Belanja Barang Non Operasional Lainnya	'022	'02212	'051159	AKADEMI PENERBANG INDONESIA BANYUWANGI	1.056.000	'022	'02205	559662	BADAN LAYANAN UMUM BALAI KESEHATAN PENERBANGAN	1.056.000	424421	Pendapatan dari Pelayanan BLU yang bersumber dari Entitas Pemerintah Pusat dalam Satu Kementerian Negara/Lembaga
536	525112	Belanja Barang	'022	'02212	'051159	AKADEMI PENERBANG INDONESIA BANYUWANGI	3.168.000	'022	'02205	559662	BADAN LAYANAN UMUM BALAI KESEHATAN PENERBANGAN	3.168.000	424421	Pendapatan dari Pelayanan BLU yang bersumber dari Entitas Pemerintah Pusat dalam Satu Kementerian Negara/Lembaga
537	525112	Belanja Barang	'022	'02212	'051159	AKADEMI PENERBANG INDONESIA BANYUWANGI	36.390.000	'022	'02205	559662	BADAN LAYANAN UMUM BALAI KESEHATAN PENERBANGAN	36.390.000	424421	Pendapatan dari Pelayanan BLU yang bersumber dari Entitas Pemerintah Pusat dalam Satu Kementerian Negara/Lembaga
538	524119	Belanja Perjalanan Dinas Paket Meeting Luar Kota	'022	'02212	'051159	AKADEMI PENERBANG INDONESIA BANYUWANGI	99.750.000	'022	'02212	649910	POLITEKNIK TRANSPORTASI DARAT BALI	99.750.000	424312	Pendapatan Hasil Kerja Sama Lembaga/Badan Usaha
539	521211	Belanja Bahan	'022	'02212	'051159	AKADEMI PENERBANG INDONESIA BANYUWANGI	11.152.614	'022	'02212	649910	POLITEKNIK TRANSPORTASI DARAT BALI	11.152.614	424312	Pendapatan Hasil Kerja Sama Lembaga/Badan Usaha
540	521211	Belanja Bahan	'022	'02212	'051159	AKADEMI PENERBANG INDONESIA BANYUWANGI	8.149.140	'022	'02212	649911	BALAI PENDIDIKAN DAN PELATIHAN PENERBANGAN (BP3) CURUG	8.149.140	424421	Pendapatan dari Pelayanan BLU yang bersumber dari Entitas Pemerintah Pusat dalam Satu Kementerian Negara/Lembaga
541	524119	Belanja Perjalanan Dinas Paket Meeting Luar Kota	'022	'02212	'051159	AKADEMI PENERBANG INDONESIA BANYUWANGI	36.000.000	'022	'02212	649911	BALAI PENDIDIKAN DAN PELATIHAN PENERBANGAN (BP3) CURUG	36.000.000	424421	Pendapatan dari Pelayanan BLU yang bersumber dari Entitas Pemerintah Pusat dalam Satu Kementerian Negara/Lembaga
542	525112	Belanja Barang	'022	'02212	'051159	AKADEMI PENERBANG INDONESIA BANYUWANGI	4.245.750	'022	'02212	649911	BALAI PENDIDIKAN DAN PELATIHAN PENERBANGAN (BP3) CURUG	4.245.750	424421	Pendapatan dari Pelayanan BLU yang bersumber dari Entitas Pemerintah Pusat dalam Satu Kementerian Negara/Lembaga
543	524111	Belanja Perjalanan Dinas Biasa	'022	'02212	'051159	AKADEMI PENERBANG INDONESIA BANYUWANGI	1.950.000	'022	'02212	649911	BALAI PENDIDIKAN DAN PELATIHAN PENERBANGAN (BP3) CURUG	1.950.000	424421	Pendapatan dari Pelayanan BLU yang bersumber dari Entitas Pemerintah Pusat dalam Satu Kementerian Negara/Lembaga
544	524119	Belanja Perjalanan Dinas Paket Meeting Luar Kota	'022	'02212	'051159	AKADEMI PENERBANG INDONESIA BANYUWANGI	59.307.300	'022	'02212	649911	BALAI PENDIDIKAN DAN PELATIHAN PENERBANGAN (BP3) CURUG	59.307.300	424421	Pendapatan dari Pelayanan BLU yang bersumber dari Entitas Pemerintah Pusat dalam Satu Kementerian Negara/Lembaga
545	521219	Belanja Barang Non Operasional Lainnya	'022	'02213	'015413	BADAN PENGELOLA TRANSPORTASI JABODETABEK	294.044.000	'022	'02212	414355	POLITEKNIK TRANSPORTASI DARAT INDONESIA - STTD	294.044.000	424421	Pendapatan dari Pelayanan BLU yang bersumber dari Entitas Pemerintah Pusat dalam Satu Kementerian Negara/Lembaga
							75.431.882.893					**75.431.882.893**		

Lampiran F.9

Daftar Transaksi Resirpokal Antar K/L TA 2023

(dalam Rupiah)

No	Kode Akun	Uraian Akun	BA	BAES1	Kode Satker Pengirim	Nama Satker Pengirim	Nilai Belanja	BA	BAES1	Kode Satker Penerima	Nama Satker Penerima	Nilai Pendapatan	Selisih
1	425421	Pendapatan Layanan Pendidikan dan/atau Pelatihan	'022	'02202	412729	INSPEKTORAT JENDERAL KEMENTERIAN PERHUBUNGAN	-	'087	'08701	418934	PUSAT PENDIDIKAN DAN PELATIHAN KEARSIPAN	6.790.000	- 6.790.000
2	521119	Belanja Barang Operasional Lainnya	'022	'02202	412729	INSPEKTORAT JENDERAL KEMENTERIAN PERHUBUNGAN	6.790.000	'087	'08701	418934	PUSAT PENDIDIKAN DAN PELATIHAN KEARSIPAN	-	6.790.000
3	521219	Belanja Barang Non Operasional Lainnya	'022	'02212	414273	SEKRETARIAT BADAN PENGEMBANGAN SUMBER DAYA MANUSIA PERHUBUNGAN	33.500.000	'023	'02317	677557	UNIVERSITAS NEGERI JAKARTA	-	33.500.000
4	424312	Pendapatan Hasil Kerja Sama Lembaga/Badan Usaha	'022	'02212	440006	PUSAT PENGEMBANGAN SUMBER DAYA MANUSIA APARATUR PERHUBUNGAN	-	'015	'01511	477198	Politeknik Keuangan Negara STAN	42.300.000	- 42.300.000
5	521219	Belanja Barang Non Operasional Lainnya	'022	'02212	440006	PUSAT PENGEMBANGAN SUMBER DAYA MANUSIA APARATUR PERHUBUNGAN	42.300.000	'015	'01511	477198	Politeknik Keuangan Negara STAN	-	42.300.000
6	521219	Belanja Barang Non Operasional Lainnya	'022	'02212	440006	PUSAT PENGEMBANGAN SUMBER DAYA MANUSIA APARATUR PERHUBUNGAN	42.300.000	'015	'01511	477198	Politeknik Keuangan Negara STAN	-	42.300.000
7	521219	Belanja Barang Non Operasional Lainnya	'022	'02212	440006	PUSAT PENGEMBANGAN SUMBER DAYA MANUSIA APARATUR PERHUBUNGAN	67.567.560	117	11701	700200	KANTOR PUSAT TVRI	67.567.560	-
8	424312	Pendapatan Hasil Kerja Sama Lembaga/Badan Usaha	'022	'02212	440006	PUSAT PENGEMBANGAN SUMBER DAYA MANUSIA APARATUR PERHUBUNGAN	-	'015	'01511	477198	Politeknik Keuangan Negara STAN	42.300.000	- 42.300.000
9	521119	Belanja Barang Operasional Lainnya	'022	'02205	288042	KANTOR PUSAT DITJEN PERHUBUNGAN UDARA	97.500.000	'089	'08901	450460	PUSAT PENDIDIKAN DAN PELATIHAN PENGAWASAN	-	97.500.000
10	425421	Pendapatan Layanan Pendidikan dan/atau Pelatihan	'022	'02201	412631	KANTOR PUSAT SEKRETARIAT JENDERAL	-	'087	'08701	418934	PUSAT PENDIDIKAN DAN PELATIHAN KEARSIPAN	74.690.000	- 74.690.000
11	425429	Pendapatan Pengembangan Sumber Daya Manusia Lainnya	'022	'02201	521251	BIRO LAYANAN PENGADAAN DAN PENGELOLAAN BARANG MILIK NEGARA	-	'004	'00401	'003019	SEKRETARIAT JENDERAL	17.100.000	- 17.100.000
12	425421	Pendapatan Layanan Pendidikan dan/atau Pelatihan	'022	'02212	440006	PUSAT PENGEMBANGAN SUMBER DAYA MANUSIA APARATUR PERHUBUNGAN	-	'059	'05906	677265	BALAI PELATIHAN DAN PENGEMBANGAN TEKNOLOGI INFORMASI DAN KOMUNIKASI	46.800.000	- 46.800.000
13	521219	Belanja Barang Non Operasional Lainnya	'022	'02212	440006	PUSAT PENGEMBANGAN SUMBER DAYA MANUSIA APARATUR PERHUBUNGAN	46.800.000	'059	'05906	677265	BALAI PELATIHAN DAN PENGEMBANGAN TEKNOLOGI INFORMASI DAN KOMUNIKASI	-	46.800.000
14	424422	Pendapatan dari Pelayanan BLU yang Bersumber dari Entitas Pemerintah Pusat di luar Kementerian Negara/Lembaga yang membawahi BLU	'022	'02212	414273	SEKRETARIAT BADAN PENGEMBANGAN SUMBER DAYA MANUSIA PERHUBUNGAN	-	'023	'02317	677557	UNIVERSITAS NEGERI JAKARTA	33.500.000	- 33.500.000
15	425421	Pendapatan Layanan Pendidikan dan/atau Pelatihan	'022	'02203	412735	SEKRETARIAT DIREKTORAT JENDERAL PERHUBUNGAN DARAT	-	'060	'06001	650460	DIKLAT RESERSE LEMDIKLAT POLRI	508.500.000	- 508.500.000
16	521219	Belanja Barang Non Operasional Lainnya	'022	'02203	412735	SEKRETARIAT DIREKTORAT JENDERAL PERHUBUNGAN DARAT	508.500.000	'060	'06001	650460	DIKLAT RESERSE LEMDIKLAT POLRI	-	508.500.000
17	425421	Pendapatan Layanan Pendidikan dan/atau Pelatihan	'022	'02204	439180	PENINGKATAN FUNGSI KESATUAN PENJAGAAN LAUT DAN PANTAI	-	'060	'06001	650460	DIKLAT RESERSE LEMDIKLAT POLRI	864.900.000	- 864.900.000
18	522191	Belanja Jasa Lainnya	'022	'02204	439180	PENINGKATAN FUNGSI KESATUAN PENJAGAAN LAUT DAN PANTAI	864.900.000	'060	'06001	650460	DIKLAT RESERSE LEMDIKLAT POLRI	-	864.900.000
19	424312	Pendapatan Hasil Kerja Sama Lembaga/Badan Usaha	'022	'02212	440006	PUSAT PENGEMBANGAN SUMBER DAYA MANUSIA APARATUR PERHUBUNGAN	-	'015	'01511	477198	Politeknik Keuangan Negara STAN	84.600.000	- 84.600.000
20	521219	Belanja Barang Non Operasional Lainnya	'022	'02212	414282	PUSAT PENGEMBANGAN SUMBER DAYA MANUSIA PERHUBUNGAN DARAT	266.271.000	'023	'02318	677620	POLITEKNIK NEGERI BATAM	-	266.271.000
21	425429	Pendapatan Pengembangan Sumber Daya Manusia Lainnya	'022	'02212	414302	SEKOLAH TINGGI ILMU PELAYARAN	-	'088	'08801	'017220	BADAN KEPEGAWAIAN NEGARA KANTOR PUSAT JAKARTA	6.800.000	- 6.800.000
22	525119	Belanja Penyediaan Barang dan Jasa BLU Lainnya	'022	'02212	414302	SEKOLAH TINGGI ILMU PELAYARAN	6.800.000	'088	'08801	'017220	BADAN KEPEGAWAIAN NEGARA KANTOR PUSAT JAKARTA	-	6.800.000
23	425421	Pendapatan Layanan Pendidikan dan/atau Pelatihan	'022	'02205	288042	KANTOR PUSAT DITJEN PERHUBUNGAN UDARA	-	'089	'08901	450460	PUSAT PENDIDIKAN DAN PELATIHAN PENGAWASAN	97.500.000	- 97.500.000
24	425421	Pendapatan Layanan Pendidikan dan/atau Pelatihan	'022	'02203	412735	SEKRETARIAT DIREKTORAT JENDERAL PERHUBUNGAN DARAT	-	'060	'06001	650460	DIKLAT RESERSE LEMDIKLAT POLRI	837.000.000	- 837.000.000

No	Kode Akun	Uraian Akun	BA	BAES1	Kode Satker Pengirim	Nama Satker Pengirim	Nilai Belanja	BA	BAES1	Kode Satker Penerima	Nama Satker Penerima	Nilai Pendapatan	Selisih
25	521219	Belanja Barang Non Operasional Lainnya	'022	'02203	412735	SEKRETARIAT DIREKTORAT JENDERAL PERHUBUNGAN DARAT	837.000.000	'060	'06001	650460	DIKLAT RESERSE LEMDIKLAT POLRI	-	837.000.000
26	425421	Pendapatan Layanan Pendidikan dan/atau Pelatihan	'022	'02212	440006	PUSAT PENGEMBANGAN SUMBER DAYA MANUSIA APARATUR PERHUBUNGAN	-	'089	'08901	450460	PUSAT PENDIDIKAN DAN PELATIHAN PENGAWASAN	117.000.000	- 117.000.000
27	521219	Belanja Barang Non Operasional Lainnya	'022	'02212	440006	PUSAT PENGEMBANGAN SUMBER DAYA MANUSIA APARATUR PERHUBUNGAN	84.600.000	'015	'01511	477198	Politeknik Keuangan Negara STAN	-	84.600.000
28	521219	Belanja Barang Non Operasional Lainnya	'022	'02212	440006	PUSAT PENGEMBANGAN SUMBER DAYA MANUSIA APARATUR PERHUBUNGAN	117.000.000	'089	'08901	450460	PUSAT PENDIDIKAN DAN PELATIHAN PENGAWASAN	-	117.000.000
29	521219	Belanja Barang Non Operasional Lainnya	'022	'02212	440006	PUSAT PENGEMBANGAN SUMBER DAYA MANUSIA APARATUR PERHUBUNGAN	67.567.560	117	11701	700200	KANTOR PUSAT TVRI	-	67.567.560
30	425421	Pendapatan Layanan Pendidikan dan/atau Pelatihan	'022	'02212	440006	PUSAT PENGEMBANGAN SUMBER DAYA MANUSIA APARATUR PERHUBUNGAN	-	'089	'08901	450460	PUSAT PENDIDIKAN DAN PELATIHAN PENGAWASAN	117.000.000	- 117.000.000
31	425421	Pendapatan Layanan Pendidikan dan/atau Pelatihan	'022	'02212	440006	PUSAT PENGEMBANGAN SUMBER DAYA MANUSIA APARATUR PERHUBUNGAN	-	'059	'05906	677265	BALAI PELATIHAN DAN PENGEMBANGAN TEKNOLOGI INFORMASI DAN KOMUNIKASI	44.160.000	- 44.160.000
32	521219	Belanja Barang Non Operasional Lainnya	'022	'02212	440006	PUSAT PENGEMBANGAN SUMBER DAYA MANUSIA APARATUR PERHUBUNGAN	117.000.000	'089	'08901	450460	PUSAT PENDIDIKAN DAN PELATIHAN PENGAWASAN	-	117.000.000
33	521219	Belanja Barang Non Operasional Lainnya	'022	'02212	440006	PUSAT PENGEMBANGAN SUMBER DAYA MANUSIA APARATUR PERHUBUNGAN	54.054.030	117	11701	700200	KANTOR PUSAT TVRI	-	54.054.030
34	521219	Belanja Barang Non Operasional Lainnya	'022	'02212	440006	PUSAT PENGEMBANGAN SUMBER DAYA MANUSIA APARATUR PERHUBUNGAN	44.160.000	'059	'05906	677265	BALAI PELATIHAN DAN PENGEMBANGAN TEKNOLOGI INFORMASI DAN KOMUNIKASI	-	44.160.000
35	425421	Pendapatan Layanan Pendidikan dan/atau Pelatihan	'022	'02201	412631	KANTOR PUSAT SEKRETARIAT JENDERAL	-	'087	'08701	418934	PUSAT PENDIDIKAN DAN PELATIHAN KEARSIPAN	2.430.000	- 2.430.000
36	425289	Pendapatan Pengujian, Sertifikasi, Kalibrasi, dan Standardisasi Lainnya	'022	'02201	412631	KANTOR PUSAT SEKRETARIAT JENDERAL	-	'087	'08701	450448	ARSIP NASIONAL R I JAKARTA	1.700.000	- 1.700.000
37	425289	Pendapatan Pengujian, Sertifikasi, Kalibrasi, dan Standardisasi Lainnya	'022	'02201	412631	KANTOR PUSAT SEKRETARIAT JENDERAL	-	'087	'08701	450448	ARSIP NASIONAL R I JAKARTA	1.700.000	- 1.700.000
38	425289	Pendapatan Pengujian, Sertifikasi, Kalibrasi, dan Standardisasi Lainnya	'022	'02201	412631	KANTOR PUSAT SEKRETARIAT JENDERAL	-	'087	'08701	450448	ARSIP NASIONAL R I JAKARTA	1.700.000	- 1.700.000
39	425289	Pendapatan Pengujian, Sertifikasi, Kalibrasi, dan Standardisasi Lainnya	'022	'02201	412631	KANTOR PUSAT SEKRETARIAT JENDERAL	-	'087	'08701	450448	ARSIP NASIONAL R I JAKARTA	1.700.000	- 1.700.000
40	425421	Pendapatan Layanan Pendidikan dan/atau Pelatihan	'022	'02204	439460	PENGEMBANGAN KENAVIGASIAN PUSAT	-	'012	'01223	344568	PUSHIDROSAL	581.500.000	- 581.500.000
41	424422	Pendapatan dari Pelayanan BLU yang Bersumber dari Entitas Pemerintah Pusat di luar Kementerian Negara/Lembaga yang membawahi BLU	'022	'02212	517988	POLITEKNIK TRANSPORTASI SUNGAI, DANAU DAN PENYEBERANGAN PALEMBANG	-	'060	'06001	650840	RUMKIT BHAYANGKARA PALEMBANG	31.897.500	- 31.897.500
42	424422	Pendapatan dari Pelayanan BLU yang Bersumber dari Entitas Pemerintah Pusat di luar Kementerian Negara/Lembaga yang membawahi BLU	'022	'02212	517988	POLITEKNIK TRANSPORTASI SUNGAI, DANAU DAN PENYEBERANGAN PALEMBANG	-	'060	'06001	650840	RUMKIT BHAYANGKARA PALEMBANG	176.787.000	- 176.787.000
43	525112	Belanja Barang	'022	'02212	517988	POLITEKNIK TRANSPORTASI SUNGAI, DANAU DAN PENYEBERANGAN PALEMBANG	208.684.500	'060	'06001	650840	RUMKIT BHAYANGKARA PALEMBANG	-	208.684.500
44	425421	Pendapatan Layanan Pendidikan dan/atau Pelatihan	'022	'02204	439460	PENGEMBANGAN KENAVIGASIAN PUSAT	-	'012	'01223	344568	PUSHIDROSAL	581.500.000	- 581.500.000
45	425432	Pendapatan Layanan Survey dan Pemetaan	'022	'02204	439460	PENGEMBANGAN KENAVIGASIAN PUSAT	-	'012	'01223	344568	PUSHIDROSAL	98.900.756	- 98.900.756
46	425432	Pendapatan Layanan Survey dan Pemetaan	'022	'02204	439460	PENGEMBANGAN KENAVIGASIAN PUSAT	-	'012	'01223	344568	PUSHIDROSAL	98.900.756	- 98.900.756
47	522191	Belanja Jasa Lainnya	'022	'02204	439460	PENGEMBANGAN KENAVIGASIAN PUSAT	680.400.756	'012	'01223	344568	PUSHIDROSAL	-	680.400.756
48	522191	Belanja Jasa Lainnya	'022	'02204	439460	PENGEMBANGAN KENAVIGASIAN PUSAT	680.400.756	'012	'01223	344568	PUSHIDROSAL	-	680.400.756
49	425289	Pendapatan Pengujian, Sertifikasi, Kalibrasi, dan Standardisasi Lainnya	'022	'02201	418878	BIRO HUKUM	-	'087	'08701	450448	ARSIP NASIONAL R I JAKARTA	1.700.000	- 1.700.000
50	521219	Belanja Barang Non Operasional Lainnya	'022	'02201	521251	BIRO LAYANAN PENGADAAN DAN PENGELOLAAN BARANG MILIK NEGARA	17.100.000	'004	'00401	'003019	SEKRETARIAT JENDERAL	-	17.100.000
51	425421	Pendapatan Layanan Pendidikan dan/atau Pelatihan	'022	'02204	439180	PENINGKATAN FUNGSI KESATUAN PENJAGAAN LAUT DAN PANTAI	-	'060	'06001	650460	DIKLAT RESERSE LEMDIKLAT POLRI	559.350.000	- 559.350.000

No	Kode Akun	Uraian Akun	BA	BAES1	Kode Satker Pengirim	Nama Satker Pengirim	Nilai Belanja	BA	BAES1	Kode Satker Penerima	Nama Satker Penerima	Nilai Pendapatan	Selisih
52	522191	Belanja Jasa Lainnya	'022	'02204	439180	PENINGKATAN FUNGSI KESATUAN PENJAGAAN LAUT DAN PANTAI	559.350.000	'060	'06001	650460	DIKLAT RESERSE LEMDIKLAT POLRI	-	559.350.000
53	425421	Pendapatan Layanan Pendidikan dan/atau Pelatihan	'022	'02204	439460	PENGEMBANGAN KENAVIGASIAN PUSAT	-	'012	'01223	344568	PUSHIDROSAL	814.100.000	- 814.100.000
54	425432	Pendapatan Layanan Survey dan Pemetaan	'022	'02204	439460	PENGEMBANGAN KENAVIGASIAN PUSAT	-	'012	'01223	344568	PUSHIDROSAL	93.101.009	- 93.101.009
55	522191	Belanja Jasa Lainnya	'022	'02204	439460	PENGEMBANGAN KENAVIGASIAN PUSAT	907.201.009	'012	'01223	344568	PUSHIDROSAL	-	907.201.009
56	425421	Pendapatan Layanan Pendidikan dan/atau Pelatihan	'022	'02203	412735	SEKRETARIAT DIREKTORAT JENDERAL PERHUBUNGAN DARAT	-	'060	'06001	650460	DIKLAT RESERSE LEMDIKLAT POLRI	837.000.000	- 837.000.000
57	521219	Belanja Barang Non Operasional Lainnya	'022	'02203	412735	SEKRETARIAT DIREKTORAT JENDERAL PERHUBUNGAN DARAT	837.000.000	'060	'06001	650460	DIKLAT RESERSE LEMDIKLAT POLRI	-	837.000.000
58	425534	Pendapatan Jasa Non Siaran LPP TVRI	'022	'02212	440006	PUSAT PENGEMBANGAN SUMBER DAYA MANUSIA APARATUR PERHUBUNGAN	-	117	11701	700200	KANTOR PUSAT TVRI	54.054.030	- 54.054.030
59	425534	Pendapatan Jasa Non Siaran LPP TVRI	'022	'02212	440006	PUSAT PENGEMBANGAN SUMBER DAYA MANUSIA APARATUR PERHUBUNGAN	-	117	11701	700200	KANTOR PUSAT TVRI	67.567.560	- 67.567.560
60	424119	Pendapatan Jasa Penyediaan Barang dan Jasa Lainnya	'022	'02204	412801	DISTRIK NAVIGASI TANJUNG PRIOK	-	'015	'01509	604445	LEMBAGA MANAJEMEN ASET NEGARA	89.736.700	- 89.736.700
61	424119	Pendapatan Jasa Penyediaan Barang dan Jasa Lainnya	'022	'02204	412801	DISTRIK NAVIGASI TANJUNG PRIOK	-	'015	'01509	604445	LEMBAGA MANAJEMEN ASET NEGARA	90.040.000	- 90.040.000
62	424119	Pendapatan Jasa Penyediaan Barang dan Jasa Lainnya	'022	'02204	412801	DISTRIK NAVIGASI TANJUNG PRIOK	-	'015	'01509	604445	LEMBAGA MANAJEMEN ASET NEGARA	89.783.000	- 89.783.000
63	525113	Belanja Jasa	'022	'02204	412801	DISTRIK NAVIGASI TANJUNG PRIOK	89.736.700	'015	'01509	604445	LEMBAGA MANAJEMEN ASET NEGARA	-	89.736.700
64	525113	Belanja Jasa	'022	'02204	412801	DISTRIK NAVIGASI TANJUNG PRIOK	90.040.000	'015	'01509	604445	LEMBAGA MANAJEMEN ASET NEGARA	-	90.040.000
65	525113	Belanja Jasa	'022	'02204	412801	DISTRIK NAVIGASI TANJUNG PRIOK	89.783.000	'015	'01509	604445	LEMBAGA MANAJEMEN ASET NEGARA	-	89.783.000
66	424421	Pendapatan dari Pelayanan BLU yang bersumber dari Entitas Pemerintah Pusat dalam Satu Kementerian Negara/Lembaga	'022	'02212	414282	PUSAT PENGEMBANGAN SUMBER DAYA MANUSIA PERHUBUNGAN DARAT	-	'023	'02318	677620	POLITEKNIK NEGERI BATAM	266.271.000	- 266.271.000
67	521219	Belanja Barang Non Operasional Lainnya	'022	'02201	418878	BIRO HUKUM	1.700.000	'087	'08701	450448	ARSIP NASIONAL R I JAKARTA	-	1.700.000
68	521219	Belanja Barang Non Operasional Lainnya	'022	'02201	412631	KANTOR PUSAT SEKRETARIAT JENDERAL	74.690.000	'087	'08701	418934	PUSAT PENDIDIKAN DAN PELATIHAN KEARSIPAN	-	74.690.000
69	524111	Belanja Perjalanan Dinas Biasa	'022	'02201	412631	KANTOR PUSAT SEKRETARIAT JENDERAL	2.430.000	'087	'08701	418934	PUSAT PENDIDIKAN DAN PELATIHAN KEARSIPAN	-	2.430.000
70	524113	Belanja Perjalanan Dinas Dalam Kota	'022	'02201	412631	KANTOR PUSAT SEKRETARIAT JENDERAL	6.800.000	'087	'08701	450448	ARSIP NASIONAL R I JAKARTA	-	6.800.000
71	424919	Pendapatan Lain-lain BLU	'075	'07501	437180	STASIUN METEOROLOGI JUWATA	-	'022	'02205	288372	KANTOR UPBU JUWATA	7.350.000	- 7.350.000
72	522111	Belanja Langganan Listrik	'075	'07501	437180	STASIUN METEOROLOGI JUWATA	7.350.000	'022	'02205	288372	KANTOR UPBU JUWATA	-	7.350.000
73	521111	Belanja Keperluan Perkantoran	'018	'01812	649437	BALAI KARANTINA PERTANIAN KELAS II GORONTALO	2.400.000	'022	'02205	288393	KANTOR UPBU JALALUDDIN	-	2.400.000
74	521219	Belanja Barang Non Operasional Lainnya	'032	'03212	403839	POLITEKNIK KELAUTAN DAN PERIKANAN BONE	241.395.000	'022	'02212	287494	POLITEKNIK ILMU PELAYARAN MAKASSAR	-	241.395.000
75	424422	Pendapatan dari Pelayanan BLU yang Bersumber dari Entitas Pemerintah Pusat di luar Kementerian Negara/Lembaga yang membawahi BLU	'033	'03301	420100	PUSAT ANALISIS PELAKSANAAN KEBIJAKAN	-	'022	'02205	559683	BADAN LAYANAN UMUM BALAI BESAR KALIBRASI FASILITAS PENERBANGAN	346.590.920	- 346.590.920
76	522141	Belanja Sewa	'033	'03301	420100	PUSAT ANALISIS PELAKSANAAN KEBIJAKAN	346.590.920	'022	'02205	559683	BADAN LAYANAN UMUM BALAI BESAR KALIBRASI FASILITAS PENERBANGAN	-	346.590.920
77	424422	Pendapatan dari Pelayanan BLU yang Bersumber dari Entitas Pemerintah Pusat di luar Kementerian Negara/Lembaga yang membawahi BLU	'032	'03205	449520	SEKRETARIAT DIREKTORAT JENDERAL PENGAWASAN SUMBER DAYA KELAUTAN DAN PERIKANAN	-	'022	'02205	559683	BADAN LAYANAN UMUM BALAI BESAR KALIBRASI FASILITAS PENERBANGAN	195.800.220	- 195.800.220
78	424422	Pendapatan dari Pelayanan BLU yang Bersumber dari Entitas Pemerintah Pusat di luar Kementerian Negara/Lembaga yang membawahi BLU	'033	'03301	420100	PUSAT ANALISIS PELAKSANAAN KEBIJAKAN	-	'022	'02205	559683	BADAN LAYANAN UMUM BALAI BESAR KALIBRASI FASILITAS PENERBANGAN	138.455.400	- 138.455.400
79	424422	Pendapatan dari Pelayanan BLU yang Bersumber dari Entitas Pemerintah Pusat di luar Kementerian Negara/Lembaga yang membawahi BLU	'033	'03301	420100	PUSAT ANALISIS PELAKSANAAN KEBIJAKAN	-	'022	'02205	559683	BADAN LAYANAN UMUM BALAI BESAR KALIBRASI FASILITAS PENERBANGAN	245.444.430	- 245.444.430
80	424422	Pendapatan dari Pelayanan BLU yang Bersumber dari Entitas Pemerintah Pusat di luar Kementerian Negara/Lembaga yang membawahi BLU	'033	'03301	420100	PUSAT ANALISIS PELAKSANAAN KEBIJAKAN	-	'022	'02205	559683	BADAN LAYANAN UMUM BALAI BESAR KALIBRASI FASILITAS PENERBANGAN	255.054.660	- 255.054.660

No	Kode Akun	Uraian Akun	BA	BAES1	Kode Satker Pengirim	Nama Satker Pengirim	Nilai Belanja	BA	BAES1	Kode Satker Penerima	Nama Satker Penerima	Nilai Pendapatan	Selisih
81	424422	Pendapatan dari Pelayanan BLU yang Bersumber dari Entitas Pemerintah Pusat di luar Kementerian Negara/Lembaga yang membawahi BLU	'033	'03301	420100	PUSAT ANALISIS PELAKSANAAN KEBIJAKAN	-	'022	'02205	559683	BADAN LAYANAN UMUM BALAI BESAR KALIBRASI FASILITAS PENERBANGAN	344.537.565	- 344.537.565
82	522141	Belanja Sewa	'033	'03301	420100	PUSAT ANALISIS PELAKSANAAN KEBIJAKAN	245.444.430	'022	'02205	559683	BADAN LAYANAN UMUM BALAI BESAR KALIBRASI FASILITAS PENERBANGAN	-	245.444.430
83	522141	Belanja Sewa	'033	'03301	420100	PUSAT ANALISIS PELAKSANAAN KEBIJAKAN	255.054.660	'022	'02205	559683	BADAN LAYANAN UMUM BALAI BESAR KALIBRASI FASILITAS PENERBANGAN	-	255.054.660
84	522141	Belanja Sewa	'033	'03301	420100	PUSAT ANALISIS PELAKSANAAN KEBIJAKAN	344.537.565	'022	'02205	559683	BADAN LAYANAN UMUM BALAI BESAR KALIBRASI FASILITAS PENERBANGAN	-	344.537.565
85	522141	Belanja Sewa	'033	'03301	420100	PUSAT ANALISIS PELAKSANAAN KEBIJAKAN	138.455.400	'022	'02205	559683	BADAN LAYANAN UMUM BALAI BESAR KALIBRASI FASILITAS PENERBANGAN	-	138.455.400
86	424919	Pendapatan Lain-lain BLU	'075	'07501	437180	STASIUN METEOROLOGI JUWATA	-	'022	'02205	288372	KANTOR UPBU JUWATA	14.700.000	- 14.700.000
87	522111	Belanja Langganan Listrik	'075	'07501	437180	STASIUN METEOROLOGI JUWATA	14.700.000	'022	'02205	288372	KANTOR UPBU JUWATA	-	14.700.000
88	424422	Pendapatan dari Pelayanan BLU yang Bersumber dari Entitas Pemerintah Pusat di luar Kementerian Negara/Lembaga yang membawahi BLU	'032	'03205	449520	SEKRETARIAT DIREKTORAT JENDERAL PENGAWASAN SUMBER DAYA KELAUTAN DAN PERIKANAN	-	'022	'02205	559683	BADAN LAYANAN UMUM BALAI BESAR KALIBRASI FASILITAS PENERBANGAN	586.006.200	- 586.006.200
89	521219	Belanja Barang Non Operasional Lainnya	'032	'03212	634146	POLITEKNIK KELAUTAN DAN PERIKANAN SORONG	61.650.000	'022	'02212	449730	POLITEKNIK PELAYARAN SORONG	-	61.650.000
90	424919	Pendapatan Lain-lain BLU	'075	'07501	437180	STASIUN METEOROLOGI JUWATA	-	'022	'02205	288372	KANTOR UPBU JUWATA	7.350.000	- 7.350.000
91	522111	Belanja Langganan Listrik	'075	'07501	437180	STASIUN METEOROLOGI JUWATA	7.350.000	'022	'02205	288372	KANTOR UPBU JUWATA	-	7.350.000
92	424312	Pendapatan Hasil Kerja Sama Lembaga/Badan Usaha	'032	'03212	403839	POLITEKNIK KELAUTAN DAN PERIKANAN BONE	-	'022	'02212	287494	POLITEKNIK ILMU PELAYARAN MAKASSAR	241.395.000	- 241.395.000
93	424112	Pendapatan Jasa Pelayanan Pendidikan	'032	'03212	634146	POLITEKNIK KELAUTAN DAN PERIKANAN SORONG	-	'022	'02212	449730	POLITEKNIK PELAYARAN SORONG	61.650.000	- 61.650.000
94	521219	Belanja Barang Non Operasional Lainnya	'004	'00401	890639	BPK PERWAKILAN PROVINSI GORONTALO	750.000	'022	'02205	288393	KANTOR UPBU JALALUDDIN	-	750.000
95	424312	Pendapatan Hasil Kerja Sama Lembaga/Badan Usaha	'015	'01505	410640	KANTOR PUSAT DIREKTORAT JENDERAL BEA DAN CUKAI	-	'022	'02212	531954	POLITEKNIK PELAYARAN SURABAYA	673.220.000	- 673.220.000
96	522141	Belanja Sewa	'033	'03301	420100	PUSAT ANALISIS PELAKSANAAN KEBIJAKAN	120.288.363	'022	'02205	559683	BADAN LAYANAN UMUM BALAI BESAR KALIBRASI FASILITAS PENERBANGAN	-	120.288.363
97	522141	Belanja Sewa	'033	'03301	420100	PUSAT ANALISIS PELAKSANAAN KEBIJAKAN	275.170.825	'022	'02205	559683	BADAN LAYANAN UMUM BALAI BESAR KALIBRASI FASILITAS PENERBANGAN	-	275.170.825
98	522141	Belanja Sewa	'033	'03301	420100	PUSAT ANALISIS PELAKSANAAN KEBIJAKAN	255.709.965	'022	'02205	559683	BADAN LAYANAN UMUM BALAI BESAR KALIBRASI FASILITAS PENERBANGAN	-	255.709.965
99	424422	Pendapatan dari Pelayanan BLU yang Bersumber dari Entitas Pemerintah Pusat di luar Kementerian Negara/Lembaga yang membawahi BLU	'012	'01224	344788	DISDIKAU	-	'022	'02212	288127	POLITEKNIK PENERBANGAN INDONESIA CURUG	3.060.000.000	- 3.060.000.000
100	521219	Belanja Barang Non Operasional Lainnya	'012	'01224	344788	DISDIKAU	2.040.000.000	'022	'02212	288127	POLITEKNIK PENERBANGAN INDONESIA CURUG	-	2.040.000.000
101	521219	Belanja Barang Non Operasional Lainnya	'012	'01224	344788	DISDIKAU	1.020.000.000	'022	'02212	288127	POLITEKNIK PENERBANGAN INDONESIA CURUG	-	1.020.000.000
102	424422	Pendapatan dari Pelayanan BLU yang Bersumber dari Entitas Pemerintah Pusat di luar Kementerian Negara/Lembaga yang membawahi BLU	'032	'03205	449520	SEKRETARIAT DIREKTORAT JENDERAL PENGAWASAN SUMBER DAYA KELAUTAN DAN PERIKANAN	-	'022	'02205	559683	BADAN LAYANAN UMUM BALAI BESAR KALIBRASI FASILITAS PENERBANGAN	146.988.647	- 146.988.647
103	424422	Pendapatan dari Pelayanan BLU yang Bersumber dari Entitas Pemerintah Pusat di luar Kementerian Negara/Lembaga yang membawahi BLU	'032	'03205	449520	SEKRETARIAT DIREKTORAT JENDERAL PENGAWASAN SUMBER DAYA KELAUTAN DAN PERIKANAN	-	'022	'02205	559683	BADAN LAYANAN UMUM BALAI BESAR KALIBRASI FASILITAS PENERBANGAN	116.990.373	- 116.990.373
104	424422	Pendapatan dari Pelayanan BLU yang Bersumber dari Entitas Pemerintah Pusat di luar Kementerian Negara/Lembaga yang membawahi BLU	'032	'03205	449520	SEKRETARIAT DIREKTORAT JENDERAL PENGAWASAN SUMBER DAYA KELAUTAN DAN PERIKANAN	-	'022	'02205	559683	BADAN LAYANAN UMUM BALAI BESAR KALIBRASI FASILITAS PENERBANGAN	59.990.050	- 59.990.050
105	424422	Pendapatan dari Pelayanan BLU yang Bersumber dari Entitas Pemerintah Pusat di luar Kementerian Negara/Lembaga yang membawahi BLU	'032	'03205	449520	SEKRETARIAT DIREKTORAT JENDERAL PENGAWASAN SUMBER DAYA KELAUTAN DAN PERIKANAN	-	'022	'02205	559683	BADAN LAYANAN UMUM BALAI BESAR KALIBRASI FASILITAS PENERBANGAN	197.985.715	- 197.985.715
106	522141	Belanja Sewa	'032	'03205	449520	SEKRETARIAT DIREKTORAT JENDERAL PENGAWASAN SUMBER DAYA KELAUTAN DAN PERIKANAN	146.991.547	'022	'02205	559683	BADAN LAYANAN UMUM BALAI BESAR KALIBRASI FASILITAS PENERBANGAN	-	146.991.547

No	Kode Akun	Uraian Akun	BA	BAES1	Kode Satker Pengirim	Nama Satker Pengirim	Nilai Belanja	BA	BAES1	Kode Satker Penerima	Nama Satker Penerima	Nilai Pendapatan	Selisih
107	522141	Belanja Sewa	'032	'03205	449520	SEKRETARIAT DIREKTORAT JENDERAL PENGAWASAN SUMBER DAYA KELAUTAN DAN PERIKANAN	59.996.550	'022	'02205	559683	BADAN LAYANAN UMUM BALAI BESAR KALIBRASI FASILITAS PENERBANGAN	-	59.996.550
108	522141	Belanja Sewa	'032	'03205	449520	SEKRETARIAT DIREKTORAT JENDERAL PENGAWASAN SUMBER DAYA KELAUTAN DAN PERIKANAN	116.993.273	'022	'02205	559683	BADAN LAYANAN UMUM BALAI BESAR KALIBRASI FASILITAS PENERBANGAN	-	116.993.273
109	522141	Belanja Sewa	'032	'03205	449520	SEKRETARIAT DIREKTORAT JENDERAL PENGAWASAN SUMBER DAYA KELAUTAN DAN PERIKANAN	197.988.615	'022	'02205	559683	BADAN LAYANAN UMUM BALAI BESAR KALIBRASI FASILITAS PENERBANGAN	-	197.988.615
110	521119	Belanja Barang Operasional Lainnya	'060	'06001	648172	KORPOLAIRUD BAHARKAM POLRI	425.842.500	'022	'02212	654603	POLITEKNIK PELAYARAN BANTEN	-	425.842.500
111	521119	Belanja Barang Operasional Lainnya	'060	'06001	648172	KORPOLAIRUD BAHARKAM POLRI	442.282.500	'022	'02212	654603	POLITEKNIK PELAYARAN BANTEN	-	442.282.500
112	522111	Belanja Langganan Listrik	'075	'07501	289115	STASIUN METEOROLOGI AJI PANGERAN TUMENGGUNG PRANOTO	5.007.757	'022	'02205	288745	KANTOR UPBU AJI PANGERAN TUMENGGUNG PRANOTO	-	5.007.757
113	522113	Belanja Langganan Air	'075	'07501	289115	STASIUN METEOROLOGI AJI PANGERAN TUMENGGUNG PRANOTO	5.007.757	'022	'02205	288745	KANTOR UPBU AJI PANGERAN TUMENGGUNG PRANOTO	-	5.007.757
114	522111	Belanja Langganan Listrik	'075	'07501	289115	STASIUN METEOROLOGI AJI PANGERAN TUMENGGUNG PRANOTO	4.353.336	'022	'02205	288745	KANTOR UPBU AJI PANGERAN TUMENGGUNG PRANOTO	-	4.353.336
115	522113	Belanja Langganan Air	'075	'07501	289115	STASIUN METEOROLOGI AJI PANGERAN TUMENGGUNG PRANOTO	4.353.336	'022	'02205	288745	KANTOR UPBU AJI PANGERAN TUMENGGUNG PRANOTO	-	4.353.336
116	424422	Pendapatan dari Pelayanan BLU yang Bersumber dari Entitas Pemerintah Pusat di luar Kementerian Negara/Lembaga yang membawahi BLU	'033	'03301	420100	PUSAT ANALISIS PELAKSANAAN KEBIJAKAN	-	'022	'02205	559683	BADAN LAYANAN UMUM BALAI BESAR KALIBRASI FASILITAS PENERBANGAN	35.620.400	- 35.620.400
117	424422	Pendapatan dari Pelayanan BLU yang Bersumber dari Entitas Pemerintah Pusat di luar Kementerian Negara/Lembaga yang membawahi BLU	'033	'03301	420100	PUSAT ANALISIS PELAKSANAAN KEBIJAKAN	-	'022	'02205	559683	BADAN LAYANAN UMUM BALAI BESAR KALIBRASI FASILITAS PENERBANGAN	44.912.458	- 44.912.458
118	424422	Pendapatan dari Pelayanan BLU yang Bersumber dari Entitas Pemerintah Pusat di luar Kementerian Negara/Lembaga yang membawahi BLU	'033	'03301	420100	PUSAT ANALISIS PELAKSANAAN KEBIJAKAN	-	'022	'02205	559683	BADAN LAYANAN UMUM BALAI BESAR KALIBRASI FASILITAS PENERBANGAN	24.828.460	- 24.828.460
119	424422	Pendapatan dari Pelayanan BLU yang Bersumber dari Entitas Pemerintah Pusat di luar Kementerian Negara/Lembaga yang membawahi BLU	'033	'03301	420100	PUSAT ANALISIS PELAKSANAAN KEBIJAKAN	-	'022	'02205	559683	BADAN LAYANAN UMUM BALAI BESAR KALIBRASI FASILITAS PENERBANGAN	25.863.310	- 25.863.310
120	424422	Pendapatan dari Pelayanan BLU yang Bersumber dari Entitas Pemerintah Pusat di luar Kementerian Negara/Lembaga yang membawahi BLU	'033	'03301	420100	PUSAT ANALISIS PELAKSANAAN KEBIJAKAN	-	'022	'02205	559683	BADAN LAYANAN UMUM BALAI BESAR KALIBRASI FASILITAS PENERBANGAN	118.705.400	- 118.705.400
121	424422	Pendapatan dari Pelayanan BLU yang Bersumber dari Entitas Pemerintah Pusat di luar Kementerian Negara/Lembaga yang membawahi BLU	'033	'03301	420100	PUSAT ANALISIS PELAKSANAAN KEBIJAKAN	-	'022	'02205	559683	BADAN LAYANAN UMUM BALAI BESAR KALIBRASI FASILITAS PENERBANGAN	18.474.715	- 18.474.715
122	424422	Pendapatan dari Pelayanan BLU yang Bersumber dari Entitas Pemerintah Pusat di luar Kementerian Negara/Lembaga yang membawahi BLU	'033	'03301	420100	PUSAT ANALISIS PELAKSANAAN KEBIJAKAN	-	'022	'02205	559683	BADAN LAYANAN UMUM BALAI BESAR KALIBRASI FASILITAS PENERBANGAN	27.126.180	- 27.126.180
123	424422	Pendapatan dari Pelayanan BLU yang Bersumber dari Entitas Pemerintah Pusat di luar Kementerian Negara/Lembaga yang membawahi BLU	'033	'03301	420100	PUSAT ANALISIS PELAKSANAAN KEBIJAKAN	-	'022	'02205	559683	BADAN LAYANAN UMUM BALAI BESAR KALIBRASI FASILITAS PENERBANGAN	29.121.177	- 29.121.177
124	424422	Pendapatan dari Pelayanan BLU yang Bersumber dari Entitas Pemerintah Pusat di luar Kementerian Negara/Lembaga yang membawahi BLU	'033	'03301	420100	PUSAT ANALISIS PELAKSANAAN KEBIJAKAN	-	'022	'02205	559683	BADAN LAYANAN UMUM BALAI BESAR KALIBRASI FASILITAS PENERBANGAN	363.424.885	- 363.424.885
125	424422	Pendapatan dari Pelayanan BLU yang Bersumber dari Entitas Pemerintah Pusat di luar Kementerian Negara/Lembaga yang membawahi BLU	'033	'03301	420100	PUSAT ANALISIS PELAKSANAAN KEBIJAKAN	-	'022	'02205	559683	BADAN LAYANAN UMUM BALAI BESAR KALIBRASI FASILITAS PENERBANGAN	24.639.222	- 24.639.222
126	424422	Pendapatan dari Pelayanan BLU yang Bersumber dari Entitas Pemerintah Pusat di luar Kementerian Negara/Lembaga yang membawahi BLU	'033	'03301	420100	PUSAT ANALISIS PELAKSANAAN KEBIJAKAN	-	'022	'02205	559683	BADAN LAYANAN UMUM BALAI BESAR KALIBRASI FASILITAS PENERBANGAN	39.834.736	- 39.834.736

No	Kode Akun	Uraian Akun	BA	BAES1	Kode Satker Pengirim	Nama Satker Pengirim	Nilai Belanja	BA	BAES1	Kode Satker Penerima	Nama Satker Penerima	Nilai Pendapatan	Selisih
127	522141	Belanja Sewa	'033	'03301	420100	PUSAT ANALISIS PELAKSANAAN KEBIJAKAN	25.863.310	'022	'02205	559683	BADAN LAYANAN UMUM BALAI BESAR KALIBRASI FASILITAS PENERBANGAN	-	25.863.310
128	522141	Belanja Sewa	'033	'03301	420100	PUSAT ANALISIS PELAKSANAAN KEBIJAKAN	18.474.715	'022	'02205	559683	BADAN LAYANAN UMUM BALAI BESAR KALIBRASI FASILITAS PENERBANGAN	-	18.474.715
129	522141	Belanja Sewa	'033	'03301	420100	PUSAT ANALISIS PELAKSANAAN KEBIJAKAN	35.620.400	'022	'02205	559683	BADAN LAYANAN UMUM BALAI BESAR KALIBRASI FASILITAS PENERBANGAN	-	35.620.400
130	522141	Belanja Sewa	'033	'03301	420100	PUSAT ANALISIS PELAKSANAAN KEBIJAKAN	118.705.400	'022	'02205	559683	BADAN LAYANAN UMUM BALAI BESAR KALIBRASI FASILITAS PENERBANGAN	-	118.705.400
131	522141	Belanja Sewa	'033	'03301	420100	PUSAT ANALISIS PELAKSANAAN KEBIJAKAN	27.126.180	'022	'02205	559683	BADAN LAYANAN UMUM BALAI BESAR KALIBRASI FASILITAS PENERBANGAN	-	27.126.180
132	522141	Belanja Sewa	'033	'03301	420100	PUSAT ANALISIS PELAKSANAAN KEBIJAKAN	29.121.177	'022	'02205	559683	BADAN LAYANAN UMUM BALAI BESAR KALIBRASI FASILITAS PENERBANGAN	-	29.121.177
133	522141	Belanja Sewa	'033	'03301	420100	PUSAT ANALISIS PELAKSANAAN KEBIJAKAN	44.912.458	'022	'02205	559683	BADAN LAYANAN UMUM BALAI BESAR KALIBRASI FASILITAS PENERBANGAN	-	44.912.458
134	522141	Belanja Sewa	'033	'03301	420100	PUSAT ANALISIS PELAKSANAAN KEBIJAKAN	363.424.885	'022	'02205	559683	BADAN LAYANAN UMUM BALAI BESAR KALIBRASI FASILITAS PENERBANGAN	-	363.424.885
135	522141	Belanja Sewa	'033	'03301	420100	PUSAT ANALISIS PELAKSANAAN KEBIJAKAN	24.828.460	'022	'02205	559683	BADAN LAYANAN UMUM BALAI BESAR KALIBRASI FASILITAS PENERBANGAN	-	24.828.460
136	522141	Belanja Sewa	'033	'03301	420100	PUSAT ANALISIS PELAKSANAAN KEBIJAKAN	39.834.736	'022	'02205	559683	BADAN LAYANAN UMUM BALAI BESAR KALIBRASI FASILITAS PENERBANGAN	-	39.834.736
137	522141	Belanja Sewa	'033	'03301	420100	PUSAT ANALISIS PELAKSANAAN KEBIJAKAN	24.639.222	'022	'02205	559683	BADAN LAYANAN UMUM BALAI BESAR KALIBRASI FASILITAS PENERBANGAN	-	24.639.222
138	424422	Pendapatan dari Pelayanan BLU yang Bersumber dari Entitas Pemerintah Pusat di luar Kementerian Negara/Lembaga yang membawahi BLU	'033	'03301	420100	PUSAT ANALISIS PELAKSANAAN KEBIJAKAN	-	'022	'02205	559683	BADAN LAYANAN UMUM BALAI BESAR KALIBRASI FASILITAS PENERBANGAN	222.098.625	- 222.098.625
139	424422	Pendapatan dari Pelayanan BLU yang Bersumber dari Entitas Pemerintah Pusat di luar Kementerian Negara/Lembaga yang membawahi BLU	'033	'03301	420100	PUSAT ANALISIS PELAKSANAAN KEBIJAKAN	-	'022	'02205	559683	BADAN LAYANAN UMUM BALAI BESAR KALIBRASI FASILITAS PENERBANGAN	174.024.360	- 174.024.360
140	522141	Belanja Sewa	'033	'03301	420100	PUSAT ANALISIS PELAKSANAAN KEBIJAKAN	174.024.360	'022	'02205	559683	BADAN LAYANAN UMUM BALAI BESAR KALIBRASI FASILITAS PENERBANGAN	-	174.024.360
141	424422	Pendapatan dari Pelayanan BLU yang Bersumber dari Entitas Pemerintah Pusat di luar Kementerian Negara/Lembaga yang membawahi BLU	'033	'03301	420100	PUSAT ANALISIS PELAKSANAAN KEBIJAKAN	-	'022	'02205	559683	BADAN LAYANAN UMUM BALAI BESAR KALIBRASI FASILITAS PENERBANGAN	120.288.363	- 120.288.363
142	424422	Pendapatan dari Pelayanan BLU yang Bersumber dari Entitas Pemerintah Pusat di luar Kementerian Negara/Lembaga yang membawahi BLU	'033	'03301	420100	PUSAT ANALISIS PELAKSANAAN KEBIJAKAN	-	'022	'02205	559683	BADAN LAYANAN UMUM BALAI BESAR KALIBRASI FASILITAS PENERBANGAN	255.709.965	- 255.709.965
143	424422	Pendapatan dari Pelayanan BLU yang Bersumber dari Entitas Pemerintah Pusat di luar Kementerian Negara/Lembaga yang membawahi BLU	'033	'03301	420100	PUSAT ANALISIS PELAKSANAAN KEBIJAKAN	-	'022	'02205	559683	BADAN LAYANAN UMUM BALAI BESAR KALIBRASI FASILITAS PENERBANGAN	275.170.825	- 275.170.825
144	522141	Belanja Sewa	'033	'03301	420100	PUSAT ANALISIS PELAKSANAAN KEBIJAKAN	222.098.625	'022	'02205	559683	BADAN LAYANAN UMUM BALAI BESAR KALIBRASI FASILITAS PENERBANGAN	-	222.098.625
145	522141	Belanja Sewa	'032	'03205	449520	SEKRETARIAT DIREKTORAT JENDERAL PENGAWASAN SUMBER DAYA KELAUTAN DAN PERIKANAN	586.006.200	'022	'02205	559683	BADAN LAYANAN UMUM BALAI BESAR KALIBRASI FASILITAS PENERBANGAN	-	586.006.200
146	424422	Pendapatan dari Pelayanan BLU yang Bersumber dari Entitas Pemerintah Pusat di luar Kementerian Negara/Lembaga yang membawahi BLU	'015	'01505	410640	KANTOR PUSAT DIREKTORAT JENDERAL BEA DAN CUKAI	-	'022	'02212	414324	BALAI BESAR PENDIDIKAN PENYEGARAN DAN PENINGKATAN ILMU PELAYARAN (BP3IP)	71.700.000	- 71.700.000
147	521219	Belanja Barang Non Operasional Lainnya	'015	'01505	410640	KANTOR PUSAT DIREKTORAT JENDERAL BEA DAN CUKAI	71.700.000	'022	'02212	414324	BALAI BESAR PENDIDIKAN PENYEGARAN DAN PENINGKATAN ILMU PELAYARAN (BP3IP)	-	71.700.000

No	Kode Akun	Uraian Akun	BA	BAES1	Kode Satker Pengirim	Nama Satker Pengirim	Nilai Belanja	BA	BAES1	Kode Satker Penerima	Nama Satker Penerima	Nilai Pendapatan	Selisih
148	522141	Belanja Sewa	'032	'03205	449520	SEKRETARIAT DIREKTORAT JENDERAL PENGAWASAN SUMBER DAYA KELAUTAN DAN PERIKANAN	195.800.220	'022	'02205	559683	BADAN LAYANAN UMUM BALAI BESAR KALIBRASI FASILITAS PENERBANGAN	-	195.800.220
149	424422	Pendapatan dari Pelayanan BLU yang Bersumber dari Entitas Pemerintah Pusat di luar Kementerian Negara/Lembaga yang membawahi BLU	'033	'03301	420100	PUSAT ANALISIS PELAKSANAAN KEBIJAKAN	-	'022	'02205	559683	BADAN LAYANAN UMUM BALAI BESAR KALIBRASI FASILITAS PENERBANGAN	184.552.295	- 184.552.295
150	424422	Pendapatan dari Pelayanan BLU yang Bersumber dari Entitas Pemerintah Pusat di luar Kementerian Negara/Lembaga yang membawahi BLU	'033	'03301	420100	PUSAT ANALISIS PELAKSANAAN KEBIJAKAN	-	'022	'02205	559683	BADAN LAYANAN UMUM BALAI BESAR KALIBRASI FASILITAS PENERBANGAN	35.820.640	- 35.820.640
151	424422	Pendapatan dari Pelayanan BLU yang Bersumber dari Entitas Pemerintah Pusat di luar Kementerian Negara/Lembaga yang membawahi BLU	'033	'03301	420100	PUSAT ANALISIS PELAKSANAAN KEBIJAKAN	-	'022	'02205	559683	BADAN LAYANAN UMUM BALAI BESAR KALIBRASI FASILITAS PENERBANGAN	39.840.396	- 39.840.396
152	424422	Pendapatan dari Pelayanan BLU yang Bersumber dari Entitas Pemerintah Pusat di luar Kementerian Negara/Lembaga yang membawahi BLU	'033	'03301	420100	PUSAT ANALISIS PELAKSANAAN KEBIJAKAN	-	'022	'02205	559683	BADAN LAYANAN UMUM BALAI BESAR KALIBRASI FASILITAS PENERBANGAN	314.874.250	- 314.874.250
153	424422	Pendapatan dari Pelayanan BLU yang Bersumber dari Entitas Pemerintah Pusat di luar Kementerian Negara/Lembaga yang membawahi BLU	'033	'03301	420100	PUSAT ANALISIS PELAKSANAAN KEBIJAKAN	-	'022	'02205	559683	BADAN LAYANAN UMUM BALAI BESAR KALIBRASI FASILITAS PENERBANGAN	5.875.250	- 5.875.250
154	424422	Pendapatan dari Pelayanan BLU yang Bersumber dari Entitas Pemerintah Pusat di luar Kementerian Negara/Lembaga yang membawahi BLU	'033	'03301	420100	PUSAT ANALISIS PELAKSANAAN KEBIJAKAN	-	'022	'02205	559683	BADAN LAYANAN UMUM BALAI BESAR KALIBRASI FASILITAS PENERBANGAN	48.780.796	- 48.780.796
155	424919	Pendapatan Lain-lain BLU	'075	'07501	437180	STASIUN METEOROLOGI JUWATA	-	'022	'02205	288372	KANTOR UPBU JUWATA	11.707.500	- 11.707.500
156	522111	Belanja Langganan Listrik	'075	'07501	437180	STASIUN METEOROLOGI JUWATA	11.707.500	'022	'02205	288372	KANTOR UPBU JUWATA	-	11.707.500
157	522111	Belanja Langganan Listrik	'075	'07501	289115	STASIUN METEOROLOGI AJI PANGERAN TUMENGGUNG PRANOTO	4.972.814	'022	'02205	288745	KANTOR UPBU AJI PANGERAN TUMENGGUNG PRANOTO	-	4.972.814
158	522113	Belanja Langganan Air	'075	'07501	289115	STASIUN METEOROLOGI AJI PANGERAN TUMENGGUNG PRANOTO	4.972.814	'022	'02205	288745	KANTOR UPBU AJI PANGERAN TUMENGGUNG PRANOTO	-	4.972.814
159	521211	Belanja Bahan	'012	'01224	344782	DISBANGOPSAU	254.716.000	'022	'02212	288127	POLITEKNIK PENERBANGAN INDONESIA CURUG	-	254.716.000
160	521213	Belanja Honor Output Kegiatan	'012	'01224	344782	DISBANGOPSAU	51.080.000	'022	'02212	288127	POLITEKNIK PENERBANGAN INDONESIA CURUG	-	51.080.000
161	521219	Belanja Barang Non Operasional Lainnya	'012	'01224	344782	DISBANGOPSAU	135.557.000	'022	'02212	288127	POLITEKNIK PENERBANGAN INDONESIA CURUG	-	135.557.000
162	521119	Belanja Barang Operasional Lainnya	'060	'06001	648172	KORPOLAIRUD BAHARKAM POLRI	743.157.500	'022	'02212	654603	POLITEKNIK PELAYARAN BANTEN	-	743.157.500
163	424112	Pendapatan Jasa Pelayanan Pendidikan	'060	'06001	648172	KORPOLAIRUD BAHARKAM POLRI	-	'022	'02212	654603	POLITEKNIK PELAYARAN BANTEN	2.314.000.000	- 2.314.000.000
164	424919	Pendapatan Lain-lain BLU	'075	'07501	437180	STASIUN METEOROLOGI JUWATA	-	'022	'02205	288372	KANTOR UPBU JUWATA	36.750.000	- 36.750.000
165	522111	Belanja Langganan Listrik	'075	'07501	437180	STASIUN METEOROLOGI JUWATA	36.750.000	'022	'02205	288372	KANTOR UPBU JUWATA	-	36.750.000
166	521119	Belanja Barang Operasional Lainnya	'060	'06001	648172	KORPOLAIRUD BAHARKAM POLRI	702.717.500	'022	'02212	654603	POLITEKNIK PELAYARAN BANTEN	-	702.717.500
167	522141	Belanja Sewa	'032	'03205	449520	SEKRETARIAT DIREKTORAT JENDERAL PENGAWASAN SUMBER DAYA KELAUTAN DAN PERIKANAN	666.221.220	'022	'02205	559683	BADAN LAYANAN UMUM BALAI BESAR KALIBRASI FASILITAS PENERBANGAN	-	666.221.220
168	522141	Belanja Sewa	'032	'03205	449520	SEKRETARIAT DIREKTORAT JENDERAL PENGAWASAN SUMBER DAYA KELAUTAN DAN PERIKANAN	45.329.695	'022	'02205	559683	BADAN LAYANAN UMUM BALAI BESAR KALIBRASI FASILITAS PENERBANGAN	-	45.329.695
169	522111	Belanja Langganan Listrik	'075	'07501	289115	STASIUN METEOROLOGI AJI PANGERAN TUMENGGUNG PRANOTO	5.656.724	'022	'02205	288745	KANTOR UPBU AJI PANGERAN TUMENGGUNG PRANOTO	-	5.656.724
170	522113	Belanja Langganan Air	'075	'07501	289115	STASIUN METEOROLOGI AJI PANGERAN TUMENGGUNG PRANOTO	5.656.724	'022	'02205	288745	KANTOR UPBU AJI PANGERAN TUMENGGUNG PRANOTO	-	5.656.724
171	521219	Belanja Barang Non Operasional Lainnya	'015	'01505	410640	KANTOR PUSAT DIREKTORAT JENDERAL BEA DAN CUKAI	2.292.026.880	'022	'02212	414349	BALAI DIKLAT TRANSPORTASI LAUT	-	2.292.026.880
172	424422	Pendapatan dari Pelayanan BLU yang Bersumber dari Entitas Pemerintah Pusat di luar Kementerian Negara/Lembaga yang membawahi BLU	'060	'06001	651032	RUMKIT BHAYANGKARA SEMARANG	-	'022	'02212	414330	POLITEKNIK ILMU PELAYARAN SEMARANG	2.900	- 2.900
173	424422	Pendapatan dari Pelayanan BLU yang Bersumber dari Entitas Pemerintah Pusat di luar Kementerian Negara/Lembaga yang membawahi BLU	'060	'06001	651032	RUMKIT BHAYANGKARA SEMARANG	-	'022	'02212	414330	POLITEKNIK ILMU PELAYARAN SEMARANG	65.735.500	- 65.735.500

No	Kode Akun	Uraian Akun	BA	BAES1	Kode Satker Pengirim	Nama Satker Pengirim	Nilai Belanja	BA	BAES1	Kode Satker Penerima	Nama Satker Penerima	Nilai Pendapatan	Selisih
174	525119	Belanja Penyediaan Barang dan Jasa BLU Lainnya	'060	'06001	651032	RUMKIT BHAYANGKARA SEMARANG	65.735.500	'022	'02212	414330	POLITEKNIK ILMU PELAYARAN SEMARANG	-	65.735.500
175	525119	Belanja Penyediaan Barang dan Jasa BLU Lainnya	'060	'06001	651032	RUMKIT BHAYANGKARA SEMARANG	2.900	'022	'02212	414330	POLITEKNIK ILMU PELAYARAN SEMARANG	-	2.900
176	424422	Pendapatan dari Pelayanan BLU yang Bersumber dari Entitas Pemerintah Pusat di luar Kementerian Negara/Lembaga yang membawahi BLU	'033	'03301	420100	PUSAT ANALISIS PELAKSANAAN KEBIJAKAN	-	'022	'02205	559683	BADAN LAYANAN UMUM BALAI BESAR KALIBRASI FASILITAS PENERBANGAN	555.892.980	- 555.892.980
177	424422	Pendapatan dari Pelayanan BLU yang Bersumber dari Entitas Pemerintah Pusat di luar Kementerian Negara/Lembaga yang membawahi BLU	'033	'03301	420100	PUSAT ANALISIS PELAKSANAAN KEBIJAKAN	-	'022	'02205	559683	BADAN LAYANAN UMUM BALAI BESAR KALIBRASI FASILITAS PENERBANGAN	262.067.490	- 262.067.490
178	424422	Pendapatan dari Pelayanan BLU yang Bersumber dari Entitas Pemerintah Pusat di luar Kementerian Negara/Lembaga yang membawahi BLU	'033	'03301	420100	PUSAT ANALISIS PELAKSANAAN KEBIJAKAN	-	'022	'02205	559683	BADAN LAYANAN UMUM BALAI BESAR KALIBRASI FASILITAS PENERBANGAN	26.843.003	- 26.843.003
179	424919	Pendapatan Lain-lain BLU	'075	'07501	437180	STASIUN METEOROLOGI JUWATA	-	'022	'02205	288372	KANTOR UPBU JUWATA	10.570.000	- 10.570.000
180	522111	Belanja Langganan Listrik	'075	'07501	437180	STASIUN METEOROLOGI JUWATA	10.570.000	'022	'02205	288372	KANTOR UPBU JUWATA	-	10.570.000
181	424422	Pendapatan dari Pelayanan BLU yang Bersumber dari Entitas Pemerintah Pusat di luar Kementerian Negara/Lembaga yang membawahi BLU	'032	'03205	449520	SEKRETARIAT DIREKTORAT JENDERAL PENGAWASAN SUMBER DAYA KELAUTAN DAN PERIKANAN	-	'022	'02205	559683	BADAN LAYANAN UMUM BALAI BESAR KALIBRASI FASILITAS PENERBANGAN	666.221.220	- 666.221.220
182	424422	Pendapatan dari Pelayanan BLU yang Bersumber dari Entitas Pemerintah Pusat di luar Kementerian Negara/Lembaga yang membawahi BLU	'032	'03205	449520	SEKRETARIAT DIREKTORAT JENDERAL PENGAWASAN SUMBER DAYA KELAUTAN DAN PERIKANAN	-	'022	'02205	559683	BADAN LAYANAN UMUM BALAI BESAR KALIBRASI FASILITAS PENERBANGAN	15.200	- 15.200
183	424312	Pendapatan Hasil Kerja Sama Lembaga/Badan Usaha	'018	'01812	649437	BALAI KARANTINA PERTANIAN KELAS II GORONTALO	-	'022	'02205	288393	KANTOR UPBU JALALUDDIN	2.400.000	- 2.400.000
184	424312	Pendapatan Hasil Kerja Sama Lembaga/Badan Usaha	'004	'00401	890639	BPK PERWAKILAN PROVINSI GORONTALO	-	'022	'02205	288393	KANTOR UPBU JALALUDDIN	1.000.000	- 1.000.000
185	424312	Pendapatan Hasil Kerja Sama Lembaga/Badan Usaha	'004	'00401	890639	BPK PERWAKILAN PROVINSI GORONTALO	-	'022	'02205	288393	KANTOR UPBU JALALUDDIN	750.000	- 750.000
186	521219	Belanja Barang Non Operasional Lainnya	'004	'00401	890639	BPK PERWAKILAN PROVINSI GORONTALO	1.000.000	'022	'02205	288393	KANTOR UPBU JALALUDDIN	-	1.000.000
187	424919	Pendapatan Lain-lain BLU	'075	'07501	289115	STASIUN METEOROLOGI AJI PANGERAN TUMENGGUNG PRANOTO	-	'022	'02205	288745	KANTOR UPBU AJI PANGERAN TUMENGGUNG PRANOTO	49.873.144	- 49.873.144
188	522111	Belanja Langganan Listrik	'075	'07501	289115	STASIUN METEOROLOGI AJI PANGERAN TUMENGGUNG PRANOTO	4.945.941	'022	'02205	288745	KANTOR UPBU AJI PANGERAN TUMENGGUNG PRANOTO	-	4.945.941
189	522113	Belanja Langganan Air	'075	'07501	289115	STASIUN METEOROLOGI AJI PANGERAN TUMENGGUNG PRANOTO	4.945.941	'022	'02205	288745	KANTOR UPBU AJI PANGERAN TUMENGGUNG PRANOTO	-	4.945.941
190	424422	Pendapatan dari Pelayanan BLU yang Bersumber dari Entitas Pemerintah Pusat di luar Kementerian Negara/Lembaga yang membawahi BLU	'032	'03205	449520	SEKRETARIAT DIREKTORAT JENDERAL PENGAWASAN SUMBER DAYA KELAUTAN DAN PERIKANAN	-	'022	'02205	559683	BADAN LAYANAN UMUM BALAI BESAR KALIBRASI FASILITAS PENERBANGAN	458.325.440	- 458.325.440
191	424422	Pendapatan dari Pelayanan BLU yang Bersumber dari Entitas Pemerintah Pusat di luar Kementerian Negara/Lembaga yang membawahi BLU	'032	'03205	449520	SEKRETARIAT DIREKTORAT JENDERAL PENGAWASAN SUMBER DAYA KELAUTAN DAN PERIKANAN	-	'022	'02205	559683	BADAN LAYANAN UMUM BALAI BESAR KALIBRASI FASILITAS PENERBANGAN	257.075.370	- 257.075.370
192	424422	Pendapatan dari Pelayanan BLU yang Bersumber dari Entitas Pemerintah Pusat di luar Kementerian Negara/Lembaga yang membawahi BLU	'032	'03205	449520	SEKRETARIAT DIREKTORAT JENDERAL PENGAWASAN SUMBER DAYA KELAUTAN DAN PERIKANAN	-	'022	'02205	559683	BADAN LAYANAN UMUM BALAI BESAR KALIBRASI FASILITAS PENERBANGAN	145.679.160	- 145.679.160
193	424422	Pendapatan dari Pelayanan BLU yang Bersumber dari Entitas Pemerintah Pusat di luar Kementerian Negara/Lembaga yang membawahi BLU	'032	'03205	449520	SEKRETARIAT DIREKTORAT JENDERAL PENGAWASAN SUMBER DAYA KELAUTAN DAN PERIKANAN	-	'022	'02205	559683	BADAN LAYANAN UMUM BALAI BESAR KALIBRASI FASILITAS PENERBANGAN	45.329.695	- 45.329.695
194	522141	Belanja Sewa	'032	'03205	449520	SEKRETARIAT DIREKTORAT JENDERAL PENGAWASAN SUMBER DAYA KELAUTAN DAN PERIKANAN	458.325.440	'022	'02205	559683	BADAN LAYANAN UMUM BALAI BESAR KALIBRASI FASILITAS PENERBANGAN	-	458.325.440
195	522141	Belanja Sewa	'032	'03205	449520	SEKRETARIAT DIREKTORAT JENDERAL PENGAWASAN SUMBER DAYA KELAUTAN DAN PERIKANAN	145.679.160	'022	'02205	559683	BADAN LAYANAN UMUM BALAI BESAR KALIBRASI FASILITAS PENERBANGAN	-	145.679.160
196	522141	Belanja Sewa	'032	'03205	449520	SEKRETARIAT DIREKTORAT JENDERAL PENGAWASAN SUMBER DAYA KELAUTAN DAN PERIKANAN	257.075.370	'022	'02205	559683	BADAN LAYANAN UMUM BALAI BESAR KALIBRASI FASILITAS PENERBANGAN	-	257.075.370

No	Kode Akun	Uraian Akun	BA	BAES1	Kode Satker Pengirim	Nama Satker Pengirim	Nilai Belanja	BA	BAES1	Kode Satker Penerima	Nama Satker Penerima	Nilai Pendapatan	Selisih
197	424422	Pendapatan dari Pelayanan BLU yang Bersumber dari Entitas Pemerintah Pusat di luar Kementerian Negara/Lembaga yang membawahi BLU	'012	'01224	344782	DISBANGOPSAU	-	'022	'02212	288127	POLITEKNIK PENERBANGAN INDONESIA CURUG	441.353.000	- 441.353.000
198	424422	Pendapatan dari Pelayanan BLU yang Bersumber dari Entitas Pemerintah Pusat di luar Kementerian Negara/Lembaga yang membawahi BLU	'023	'02318	352677	BALAI PENGEMBANGAN PENJAMINAN MUTU PENDIDIKAN VOKASI BIDANG KELAUTAN, PERIKANAN, TEKNOLOGI INFORMASI DAN KOMUNIKASI	-	'022	'02212	414324	BALAI BESAR PENDIDIKAN PENYEGARAN DAN PENINGKATAN ILMU PELAYARAN (BP3IP)	163.061.220	- 163.061.220
199	521219	Belanja Barang Non Operasional Lainnya	'023	'02318	352677	BALAI PENGEMBANGAN PENJAMINAN MUTU PENDIDIKAN VOKASI BIDANG KELAUTAN, PERIKANAN, TEKNOLOGI INFORMASI DAN KOMUNIKASI	42.947.520	'022	'02212	414324	BALAI BESAR PENDIDIKAN PENYEGARAN DAN PENINGKATAN ILMU PELAYARAN (BP3IP)	-	42.947.520
200	521219	Belanja Barang Non Operasional Lainnya	'023	'02318	352677	BALAI PENGEMBANGAN PENJAMINAN MUTU PENDIDIKAN VOKASI BIDANG KELAUTAN, PERIKANAN, TEKNOLOGI INFORMASI DAN KOMUNIKASI	39.925.200	'022	'02212	414324	BALAI BESAR PENDIDIKAN PENYEGARAN DAN PENINGKATAN ILMU PELAYARAN (BP3IP)	-	39.925.200
201	521219	Belanja Barang Non Operasional Lainnya	'023	'02318	352677	BALAI PENGEMBANGAN PENJAMINAN MUTU PENDIDIKAN VOKASI BIDANG KELAUTAN, PERIKANAN, TEKNOLOGI INFORMASI DAN KOMUNIKASI	39.925.200	'022	'02212	414324	BALAI BESAR PENDIDIKAN PENYEGARAN DAN PENINGKATAN ILMU PELAYARAN (BP3IP)	-	39.925.200
202	521219	Belanja Barang Non Operasional Lainnya	'023	'02318	352677	BALAI PENGEMBANGAN PENJAMINAN MUTU PENDIDIKAN VOKASI BIDANG KELAUTAN, PERIKANAN, TEKNOLOGI INFORMASI DAN KOMUNIKASI	40.263.300	'022	'02212	414324	BALAI BESAR PENDIDIKAN PENYEGARAN DAN PENINGKATAN ILMU PELAYARAN (BP3IP)	-	40.263.300
203	424112	Pendapatan Jasa Pelayanan Pendidikan	'015	'01505	410640	KANTOR PUSAT DIREKTORAT JENDERAL BEA DAN CUKAI	-	'022	'02212	414349	BALAI DIKLAT TRANSPORTASI LAUT	1.167.264.560	- 1.167.264.560
204	424112	Pendapatan Jasa Pelayanan Pendidikan	'015	'01505	410640	KANTOR PUSAT DIREKTORAT JENDERAL BEA DAN CUKAI	-	'022	'02212	414349	BALAI DIKLAT TRANSPORTASI LAUT	1.124.762.320	- 1.124.762.320
205	521219	Belanja Barang Non Operasional Lainnya	'015	'01505	410640	KANTOR PUSAT DIREKTORAT JENDERAL BEA DAN CUKAI	673.220.000	'022	'02212	531954	POLITEKNIK PELAYARAN SURABAYA	-	673.220.000
206	424422	Pendapatan dari Pelayanan BLU yang Bersumber dari Entitas Pemerintah Pusat di luar Kementerian Negara/Lembaga yang membawahi BLU	'033	'03301	420100	PUSAT ANALISIS PELAKSANAAN KEBIJAKAN	-	'022	'02205	559683	BADAN LAYANAN UMUM BALAI BESAR KALIBRASI FASILITAS PENERBANGAN	40.323.374	- 40.323.374
207	424422	Pendapatan dari Pelayanan BLU yang Bersumber dari Entitas Pemerintah Pusat di luar Kementerian Negara/Lembaga yang membawahi BLU	'033	'03301	420100	PUSAT ANALISIS PELAKSANAAN KEBIJAKAN	-	'022	'02205	559683	BADAN LAYANAN UMUM BALAI BESAR KALIBRASI FASILITAS PENERBANGAN	48.683.781	- 48.683.781
208	424422	Pendapatan dari Pelayanan BLU yang Bersumber dari Entitas Pemerintah Pusat di luar Kementerian Negara/Lembaga yang membawahi BLU	'033	'03301	420100	PUSAT ANALISIS PELAKSANAAN KEBIJAKAN	-	'022	'02205	559683	BADAN LAYANAN UMUM BALAI BESAR KALIBRASI FASILITAS PENERBANGAN	44.224.681	- 44.224.681
209	522141	Belanja Sewa	'033	'03301	420100	PUSAT ANALISIS PELAKSANAAN KEBIJAKAN	555.892.980	'022	'02205	559683	BADAN LAYANAN UMUM BALAI BESAR KALIBRASI FASILITAS PENERBANGAN	-	555.892.980
210	522141	Belanja Sewa	'033	'03301	420100	PUSAT ANALISIS PELAKSANAAN KEBIJAKAN	48.780.796	'022	'02205	559683	BADAN LAYANAN UMUM BALAI BESAR KALIBRASI FASILITAS PENERBANGAN	-	48.780.796
211	522141	Belanja Sewa	'033	'03301	420100	PUSAT ANALISIS PELAKSANAAN KEBIJAKAN	26.843.003	'022	'02205	559683	BADAN LAYANAN UMUM BALAI BESAR KALIBRASI FASILITAS PENERBANGAN	-	26.843.003
212	522141	Belanja Sewa	'033	'03301	420100	PUSAT ANALISIS PELAKSANAAN KEBIJAKAN	262.067.490	'022	'02205	559683	BADAN LAYANAN UMUM BALAI BESAR KALIBRASI FASILITAS PENERBANGAN	-	262.067.490
213	522141	Belanja Sewa	'033	'03301	420100	PUSAT ANALISIS PELAKSANAAN KEBIJAKAN	39.840.396	'022	'02205	559683	BADAN LAYANAN UMUM BALAI BESAR KALIBRASI FASILITAS PENERBANGAN	-	39.840.396
214	522141	Belanja Sewa	'033	'03301	420100	PUSAT ANALISIS PELAKSANAAN KEBIJAKAN	5.875.250	'022	'02205	559683	BADAN LAYANAN UMUM BALAI BESAR KALIBRASI FASILITAS PENERBANGAN	-	5.875.250

No	Kode Akun	Uraian Akun	BA	BAES1	Kode Satker Pengirim	Nama Satker Pengirim	Nilai Belanja	BA	BAES1	Kode Satker Penerima	Nama Satker Penerima	Nilai Pendapatan	Selisih
215	522141	Belanja Sewa	'033	'03301	420100	PUSAT ANALISIS PELAKSANAAN KEBIJAKAN	133.231.836	'022	'02205	559683	BADAN LAYANAN UMUM BALAI BESAR KALIBRASI FASILITAS PENERBANGAN	-	133.231.836
216	522141	Belanja Sewa	'033	'03301	420100	PUSAT ANALISIS PELAKSANAAN KEBIJAKAN	184.552.295	'022	'02205	559683	BADAN LAYANAN UMUM BALAI BESAR KALIBRASI FASILITAS PENERBANGAN	-	184.552.295
217	522141	Belanja Sewa	'033	'03301	420100	PUSAT ANALISIS PELAKSANAAN KEBIJAKAN	314.874.250	'022	'02205	559683	BADAN LAYANAN UMUM BALAI BESAR KALIBRASI FASILITAS PENERBANGAN	-	314.874.250
218	522141	Belanja Sewa	'033	'03301	420100	PUSAT ANALISIS PELAKSANAAN KEBIJAKAN	35.820.640	'022	'02205	559683	BADAN LAYANAN UMUM BALAI BESAR KALIBRASI FASILITAS PENERBANGAN	-	35.820.640
							24.690.634.297					**24.690.634.297**	-

Lampiran F.10.1 KETIDAKSESUAIAN KODE AKUN VS KODE PERSEDIAAN DAN BMN

KETIDAKSESUAIAN KODE AKUN VS KODE BMN

No	BAES1	Kode	Nama Satker	Akun	Uraian Akun	Kode Barang	Jumlah Barang	Harga Satuan	Harga Total	Keterangan	Status
1	'02201	412631	KANTOR PUSAT SEKRETARIAT JENDERAL	533111	Belanja Modal Gedung dan Bangunan	3110102016	1	2.254.000	2.254.000	Pembayaran Penggantian Biaya Pembelian Meteran Laser Digital 100 Meter	Sudah Direklas
2	'02201	412631	KANTOR PUSAT SEKRETARIAT JENDERAL	533111	Belanja Modal Gedung dan Bangunan	6070301001	1	64.435.000	64.435.000	Penataan Instalasi Ducting Tata Udara Dan Relokasi Springkler Lantai 2 Gedung Cipta Kantor Pusat Kementerian Perhubungan	Sudah Direklas
3	'02201	412631	KANTOR PUSAT SEKRETARIAT JENDERAL	536115	Belanja Modal Perencanaan dan Pengawasan A	7010101002	1	59.385.000	59.385.000	Pengawasan Pekerjaan Penggantian Genset Instalasi Back Up Power Gedung Karya, Split Duct Ruang Mataram, Relokasi Rumah Pompa Gedung Karya dan PLTS Gedung Cipta Kantor Pusat Kementerian Perhubungan	Sudah Direklas
4	'02201	412631	KANTOR PUSAT SEKRETARIAT JENDERAL	536115	Belanja Modal Perencanaan dan Pengawasan A	7010101002	1	464.257.500	464.257.500	Pengawasan Pekerjaan Penggantian Genset Instalasi Back Up Power Gedung Karya, Split Duct Ruang Mataram, Relokasi Rumah Pompa Gedung Karya dan PLTS Gedung Cipta Kantor Pusat Kementerian Perhubungan	Sudah Direklas
5	'02201	412631	KANTOR PUSAT SEKRETARIAT JENDERAL	536115	Belanja Modal Perencanaan dan Pengawasan A	7010101002	1	149.961.000	149.961.000	Pengawasan Pekerjaan Penggantian Genset Instalasi Back Up Power Gedung Karya, Split Duct Ruang Mataram, Relokasi Rumah Pompa Gedung Karya dan PLTS Gedung Cipta Kantor Pusat Kementerian Perhubungan	Sudah Direklas
6	'02201	412631	KANTOR PUSAT SEKRETARIAT JENDERAL	536115	Belanja Modal Perencanaan dan Pengawasan A	7010101002	1	119.769.000	119.769.000	Pengawasan Pekerjaan Penggantian Genset Instalasi Back Up Power Gedung Karya, Split Duct Ruang Mataram, Relokasi Rumah Pompa Gedung Karya dan PLTS Gedung Cipta Kantor Pusat Kementerian Perhubungan	Sudah Direklas
7	'02201	412631	KANTOR PUSAT SEKRETARIAT JENDERAL	536115	Belanja Modal Perencanaan dan Pengawasan A	7010101002	1	89.577.000	89.577.000	Pengawasan Pekerjaan Penggantian Genset Instalasi Back Up Power Gedung Karya, Split Duct Ruang Mataram, Relokasi Rumah Pompa Gedung Karya dan PLTS Gedung Cipta Kantor Pusat Kementerian Perhubungan	Sudah Direklas
8	'02201	412631	KANTOR PUSAT SEKRETARIAT JENDERAL	536115	Belanja Modal Perencanaan dan Pengawasan A	7010101002	1	59.884.500	59.884.500	Pengawasan Pekerjaan Penggantian Genset Instalasi Back Up Power Gedung Karya, Split Duct Ruang Mataram, Relokasi Rumah Pompa Gedung Karya dan PLTS Gedung Cipta Kantor Pusat Kementerian Perhubungan	Sudah Direklas
9	'02201	412631	KANTOR PUSAT SEKRETARIAT JENDERAL	532111	Belanja Modal Peralatan dan Mesin	3050206031	2	850.000	1.700.000	Pengadaan Meubelair Ruang Forwahub dan Tapping Lantai 9	Sudah Direklas
10	'02201	901274	KANTOR KOMITE NASIONAL KESELAMATAN TRANSPORTASI	532111	Belanja Modal Peralatan dan Mesin	8010101001	1	6.850.000	6.850.000	Pembayaran Honorarium POKJA Pemilihan Penyedia Barang/Jasa Satker KNKT	Sudah Direklas
11	'02201	901274	KANTOR KOMITE NASIONAL KESELAMATAN TRANSPORTASI	532111	Belanja Modal Peralatan dan Mesin	8010101001	1	2.847.287.640	2.847.287.640	PENGADAAN APLIKASI PENGOLAH DATA PENDUKUNG FLIGHT DATA RECORDER LABORATURIUM BLACKBOX	Sudah Direklas
12	'02203	'025734	BALAI PENGUJIAN LAIK JALAN DAN SERTIFIKASI KENDARAAN BERMOTOR DI BEKASI	537115	Belanja Modal Lainnya - BLU	3080110103	1	14.596.500	14.596.500	Pengesahan ketiga puluh delapan belanja BLU Triwulan IV TA 2023	Sudah Direklas
13	'02203	'025734	BALAI PENGUJIAN LAIK JALAN DAN SERTIFIKASI KENDARAAN BERMOTOR DI BEKASI	537115	Belanja Modal Lainnya - BLU	3020105102	1	170.950.000	170.950.000	Pengesahan kelima puluh dua belanja BLU Triwulan IV TA 2023	Sudah Direklas
14	'02203	'025734	BALAI PENGUJIAN LAIK JALAN DAN SERTIFIKASI KENDARAAN BERMOTOR DI BEKASI	537115	Belanja Modal Lainnya - BLU	3100201012	2	880.000	1.760.000	Pengesahan kelima puluh tujuh belanja BLU Triwulan IV TA 2023	Sudah Direklas
15	'02203	'025734	BALAI PENGUJIAN LAIK JALAN DAN SERTIFIKASI KENDARAAN BERMOTOR DI BEKASI	537115	Belanja Modal Lainnya - BLU	3100203017	1	2.680.000	2.680.000	Pengesahan kelima puluh tujuh belanja BLU Triwulan IV TA 2023	Sudah Direklas
16	'02203	'025734	BALAI PENGUJIAN LAIK JALAN DAN SERTIFIKASI KENDARAAN BERMOTOR DI BEKASI	537115	Belanja Modal Lainnya - BLU	3030103001	1	1.930.000	1.930.000	Pengesahan kelima puluh tujuh belanja BLU Triwulan IV TA 2023	Sudah Direklas
17	'02203	'025734	BALAI PENGUJIAN LAIK JALAN DAN SERTIFIKASI KENDARAAN BERMOTOR DI BEKASI	537115	Belanja Modal Lainnya - BLU	3050206020	1	5.970.000	5.970.000	Pengesahan kelima puluh tujuh belanja BLU Triwulan IV TA 2023	Sudah Direklas
18	'02203	'025734	BALAI PENGUJIAN LAIK JALAN DAN SERTIFIKASI KENDARAAN BERMOTOR DI BEKASI	537115	Belanja Modal Lainnya - BLU	3060101088	1	4.230.000	4.230.000	Pengesahan kelima puluh tujuh belanja BLU Triwulan IV TA 2023	Sudah Direklas
19	'02203	'025734	BALAI PENGUJIAN LAIK JALAN DAN SERTIFIKASI KENDARAAN BERMOTOR DI BEKASI	537115	Belanja Modal Lainnya - BLU	3060102033	1	1.950.000	1.950.000	Pengesahan kelima puluh tujuh belanja BLU Triwulan IV TA 2023	Sudah Direklas
20	'02203	'025734	BALAI PENGUJIAN LAIK JALAN DAN SERTIFIKASI KENDARAAN BERMOTOR DI BEKASI	537115	Belanja Modal Lainnya - BLU	3060102045	1	43.470.000	43.470.000	Pengesahan kelima puluh tujuh belanja BLU Triwulan IV TA 2023	Sudah Direklas
21	'02203	'025734	BALAI PENGUJIAN LAIK JALAN DAN SERTIFIKASI KENDARAAN BERMOTOR DI BEKASI	537115	Belanja Modal Lainnya - BLU	3100201001	1	299.000	299.000	Pengesahan kelima puluh tujuh belanja BLU Triwulan IV TA 2023	Sudah Direklas
22	'02203	'025734	BALAI PENGUJIAN LAIK JALAN DAN SERTIFIKASI KENDARAAN BERMOTOR DI BEKASI	537115	Belanja Modal Lainnya - BLU	3100102009	1	19.970.000	19.970.000	Pengesahan kelima puluh tujuh belanja BLU Triwulan IV TA 2023	Sudah Direklas
23	'02203	'025734	BALAI PENGUJIAN LAIK JALAN DAN SERTIFIKASI KENDARAAN BERMOTOR DI BEKASI	537115	Belanja Modal Lainnya - BLU	3060102045	1	5.775.000	5.775.000	Pengesahan kelima puluh tujuh belanja BLU Triwulan IV TA 2023	Sudah Direklas
24	'02203	'025734	BALAI PENGUJIAN LAIK JALAN DAN SERTIFIKASI KENDARAAN BERMOTOR DI BEKASI	537115	Belanja Modal Lainnya - BLU	3100102002	1	30.970.000	30.970.000	Pengesahan kelima puluh tujuh belanja BLU Triwulan IV TA 2023	Sudah Direklas
25	'02203	'025734	BALAI PENGUJIAN LAIK JALAN DAN SERTIFIKASI KENDARAAN BERMOTOR DI BEKASI	537115	Belanja Modal Lainnya - BLU	3090407010	2	1.715.000	3.430.000	Pengesahan kelima puluh tujuh belanja BLU Triwulan IV TA 2023	Sudah Direklas
26	'02203	'025734	BALAI PENGUJIAN LAIK JALAN DAN SERTIFIKASI KENDARAAN BERMOTOR DI BEKASI	537115	Belanja Modal Lainnya - BLU	3060102159	1	2.680.000	2.680.000	Pengesahan kelima puluh tujuh belanja BLU Triwulan IV TA 2023	Sudah Direklas
27	'02203	'025734	BALAI PENGUJIAN LAIK JALAN DAN SERTIFIKASI KENDARAAN BERMOTOR DI BEKASI	537115	Belanja Modal Lainnya - BLU	3060102062	1	29.870.000	29.870.000	Pengesahan kelima puluh tujuh belanja BLU Triwulan IV TA 2023	Sudah Direklas
28	'02203	'025734	BALAI PENGUJIAN LAIK JALAN DAN SERTIFIKASI KENDARAAN BERMOTOR DI BEKASI	537115	Belanja Modal Lainnya - BLU	3060102062	1	36.960.000	36.960.000	Pengesahan kelima puluh tujuh belanja BLU Triwulan IV TA 2023	Sudah Direklas
29	'02203	'025734	BALAI PENGUJIAN LAIK JALAN DAN SERTIFIKASI KENDARAAN BERMOTOR DI BEKASI	537115	Belanja Modal Lainnya - BLU	3060102129	1	3.230.000	3.230.000	Pengesahan kelima puluh tujuh belanja BLU Triwulan IV TA 2023	Sudah Direklas
30	'02203	'025734	BALAI PENGUJIAN LAIK JALAN DAN SERTIFIKASI KENDARAAN BERMOTOR DI BEKASI	537115	Belanja Modal Lainnya - BLU	3060102130	1	4.340.000	4.340.000	Pengesahan kelima puluh tujuh belanja BLU Triwulan IV TA 2023	Sudah Direklas
31	'02203	'025734	BALAI PENGUJIAN LAIK JALAN DAN SERTIFIKASI KENDARAAN BERMOTOR DI BEKASI	537112	Belanja Modal Peralatan dan Mesin - BLU	3010313008	25	475.000	11.875.000	Pengesahan kelima puluh delapan belanja BLU Triwulan IV TA 2023	Sudah Direklas
32	'02203	'025734	BALAI PENGUJIAN LAIK JALAN DAN SERTIFIKASI KENDARAAN BERMOTOR DI BEKASI	537112	Belanja Modal Peralatan dan Mesin - BLU	3010313008	40	620.000	24.800.000	Pengesahan kelima puluh delapan belanja BLU Triwulan IV TA 2023	Sudah Direklas
33	'02203	'025734	BALAI PENGUJIAN LAIK JALAN DAN SERTIFIKASI KENDARAAN BERMOTOR DI BEKASI	537115	Belanja Modal Lainnya - BLU	3100102001	1	90.354.000	90.354.000	Pengesahan kelima puluh sembilan belanja BLU Triwulan IV TA 2023	Sudah Direklas
34	'02203	'025734	BALAI PENGUJIAN LAIK JALAN DAN SERTIFIKASI KENDARAAN BERMOTOR DI BEKASI	537115	Belanja Modal Lainnya - BLU	3020101003	1	48.840.000	48.840.000	Pengesahan keenam puluh belanja BLU Triwulan IV TA 2023	Sudah Direklas
35	'02203	'025734	BALAI PENGUJIAN LAIK JALAN DAN SERTIFIKASI KENDARAAN BERMOTOR DI BEKASI	537115	Belanja Modal Lainnya - BLU	3190103017	1	18.476.184	18.476.184	Pengesahan keenam puluh dua belanja BLU Triwulan IV TA 2023	Sudah Direklas
36	'02203	'025734	BALAI PENGUJIAN LAIK JALAN DAN SERTIFIKASI KENDARAAN BERMOTOR DI BEKASI	537115	Belanja Modal Lainnya - BLU	3190103013	1	2.696.184	2.696.184	Pengesahan keenam puluh dua belanja BLU Triwulan IV TA 2023	Sudah Direklas
37	'02203	'025734	BALAI PENGUJIAN LAIK JALAN DAN SERTIFIKASI KENDARAAN BERMOTOR DI BEKASI	537115	Belanja Modal Lainnya - BLU	3190103005	1	15.276.184	15.276.184	Pengesahan keenam puluh dua belanja BLU Triwulan IV TA 2023	Sudah Direklas
38	'02203	'025734	BALAI PENGUJIAN LAIK JALAN DAN SERTIFIKASI KENDARAAN BERMOTOR DI BEKASI	537115	Belanja Modal Lainnya - BLU	3190106999	1	1.126.184	1.126.184	Pengesahan keenam puluh dua belanja BLU Triwulan IV TA 2023	Sudah Direklas
39	'02203	'025734	BALAI PENGUJIAN LAIK JALAN DAN SERTIFIKASI KENDARAAN BERMOTOR DI BEKASI	537115	Belanja Modal Lainnya - BLU	3190106999	1	1.441.184	1.441.184	Pengesahan keenam puluh dua belanja BLU Triwulan IV TA 2023	Sudah Direklas
40	'02203	'025734	BALAI PENGUJIAN LAIK JALAN DAN SERTIFIKASI KENDARAAN BERMOTOR DI BEKASI	537115	Belanja Modal Lainnya - BLU	3190106999	1	1.515.184	1.515.184	Pengesahan keenam puluh dua belanja BLU Triwulan IV TA 2023	Sudah Direklas
41	'02203	'025734	BALAI PENGUJIAN LAIK JALAN DAN SERTIFIKASI KENDARAAN BERMOTOR DI BEKASI	537115	Belanja Modal Lainnya - BLU	3190106999	1	1.126.184	1.126.184	Pengesahan keenam puluh dua belanja BLU Triwulan IV TA 2023	Sudah Direklas
42	'02203	'025734	BALAI PENGUJIAN LAIK JALAN DAN SERTIFIKASI KENDARAAN BERMOTOR DI BEKASI	537115	Belanja Modal Lainnya - BLU	3190103010	1	12.976.184	12.976.184	Pengesahan keenam puluh dua belanja BLU Triwulan IV TA 2023	Sudah Direklas
43	'02203	'025734	BALAI PENGUJIAN LAIK JALAN DAN SERTIFIKASI KENDARAAN BERMOTOR DI BEKASI	537115	Belanja Modal Lainnya - BLU	3190103005	1	1.720.000	1.720.000	Pengesahan keenam puluh dua belanja BLU Triwulan IV TA 2023	Sudah Direklas
44	'02203	'025734	BALAI PENGUJIAN LAIK JALAN DAN SERTIFIKASI KENDARAAN BERMOTOR DI BEKASI	537115	Belanja Modal Lainnya - BLU	3190103005	1	31.200.000	31.200.000	Pengesahan keenam puluh dua belanja BLU Triwulan IV TA 2023	Sudah Direklas
45	'02203	'025734	BALAI PENGUJIAN LAIK JALAN DAN SERTIFIKASI KENDARAAN BERMOTOR DI BEKASI	537115	Belanja Modal Lainnya - BLU	3190102001	1	6.876.184	6.876.184	Pengesahan keenam puluh dua belanja BLU Triwulan IV TA 2023	Sudah Direklas
46	'02203	'025734	BALAI PENGUJIAN LAIK JALAN DAN SERTIFIKASI KENDARAAN BERMOTOR DI BEKASI	537115	Belanja Modal Lainnya - BLU	3190103005	1	4.076.184	4.076.184	Pengesahan keenam puluh dua belanja BLU Triwulan IV TA 2023	Sudah Direklas
47	'02203	'025734	BALAI PENGUJIAN LAIK JALAN DAN SERTIFIKASI KENDARAAN BERMOTOR DI BEKASI	537115	Belanja Modal Lainnya - BLU	3020104999	10	8.800.000	88.000.000	Pengesahan keenam puluh tiga belanja BLU Triwulan IV TA 2023	Sudah Direklas
48	'02203	'025734	BALAI PENGUJIAN LAIK JALAN DAN SERTIFIKASI KENDARAAN BERMOTOR DI BEKASI	537115	Belanja Modal Lainnya - BLU	3020105999	1	899.200.000	899.200.000	Pengesahan keenam puluh delapan belanja BLU Triwulan IV TA 2023	Sudah Direklas
49	'02203	'025734	BALAI PENGUJIAN LAIK JALAN DAN SERTIFIKASI KENDARAAN BERMOTOR DI BEKASI	537112	Belanja Modal Peralatan dan Mesin - BLU	3030399999	20	220.500	4.410.000	Pengesahan keenam puluh sembilan belanja BLU Triwulan IV TA 2023	Sudah Direklas
50	'02203	'025734	BALAI PENGUJIAN LAIK JALAN DAN SERTIFIKASI KENDARAAN BERMOTOR DI BEKASI	537112	Belanja Modal Peralatan dan Mesin - BLU	3030399999	20	168.560	3.371.200	Pengesahan keenam puluh sembilan belanja BLU Triwulan IV TA 2023	Sudah Direklas
51	'02203	'025734	BALAI PENGUJIAN LAIK JALAN DAN SERTIFIKASI KENDARAAN BERMOTOR DI BEKASI	537112	Belanja Modal Peralatan dan Mesin - BLU	3030211003	20	164.640	3.292.800	Pengesahan keenam puluh sembilan belanja BLU Triwulan IV TA 2023	Sudah Direklas
52	'02203	'025734	BALAI PENGUJIAN LAIK JALAN DAN SERTIFIKASI KENDARAAN BERMOTOR DI BEKASI	537112	Belanja Modal Peralatan dan Mesin - BLU	3030207006	20	230.300	4.606.000	Pengesahan keenam puluh sembilan belanja BLU Triwulan IV TA 2023	Sudah Direklas
53	'02203	'025734	BALAI PENGUJIAN LAIK JALAN DAN SERTIFIKASI KENDARAAN BERMOTOR DI BEKASI	537115	Belanja Modal Lainnya - BLU	3080806010	1	3.474.100	3.474.100	Pengesahan ketujuh puluh belanja BLU Triwulan IV TA 2023	Sudah Direklas
54	'02203	'025734	BALAI PENGUJIAN LAIK JALAN DAN SERTIFIKASI KENDARAAN BERMOTOR DI BEKASI	537115	Belanja Modal Lainnya - BLU	3080304999	1	4.204.100	4.204.100	Pengesahan ketujuh puluh belanja BLU Triwulan IV TA 2023	Sudah Direklas
55	'02203	'025734	BALAI PENGUJIAN LAIK JALAN DAN SERTIFIKASI KENDARAAN BERMOTOR DI BEKASI	537115	Belanja Modal Lainnya - BLU	3010313008	1	41.850.000	41.850.000	Pengesahan ketujuh puluh belanja BLU Triwulan IV TA 2023	Sudah Direklas
56	'02203	'025734	BALAI PENGUJIAN LAIK JALAN DAN SERTIFIKASI KENDARAAN BERMOTOR DI BEKASI	537115	Belanja Modal Lainnya - BLU	3030205020	2	4.258.000	8.516.000	Pengesahan ketujuh puluh dua belanja BLU Triwulan IV TA 2023	Sudah Direklas
57	'02203	'025734	BALAI PENGUJIAN LAIK JALAN DAN SERTIFIKASI KENDARAAN BERMOTOR DI BEKASI	537115	Belanja Modal Lainnya - BLU	3030301086	2	1.958.000	3.916.000	Pengesahan ketujuh puluh dua belanja BLU Triwulan IV TA 2023	Sudah Direklas
58	'02203	'025734	BALAI PENGUJIAN LAIK JALAN DAN SERTIFIKASI KENDARAAN BERMOTOR DI BEKASI	537112	Belanja Modal Peralatan dan Mesin - BLU	3050201003	20	995.000	19.900.000	Pengesahan Keenam belanja BLU Triwulan III TA 2023	Sudah Direklas
59	'02203	352599	DIREKTORAT ANGKUTAN JALAN	536111	Belanja Modal Lainnya	3080141194	6	20.100.000	120.600.000	Pengadaan belanja modal kegiatan penunjang perijinan angkutan jalan TA 2023	Sudah Direklas
60	'02203	352600	DIREKTORAT TRANSPORTASI SUNGAI, DANAU DAN PENYEBERANGAN	532111	Belanja Modal Peralatan dan Mesin	3100199999	0	-	-	ubah kode barang	Sudah Direklas
61	'02203	403842	BALAI PENGELOLA TRANSPORTASI DARAT SUMATERA UTARA	526112	Belanja Peralatan Dan Mesin Untuk Diserahkar	7010101002	1	769.905.000	769.905.000	Bantuan Teknis Perlengkapan Jalan Nasional Provinsi Sumatera Utara	Sudah Direklas
62	'02203	403842	BALAI PENGELOLA TRANSPORTASI DARAT SUMATERA UTARA	533111	Belanja Modal Gedung dan Bangunan	3050201002	4	2.160.000	8.640.000	Pengadaan Meubeler di Pelabuhan Pelabuhan Penyeberangan Pulau Telo (1 Paket)	Sudah Direklas
63	'02203	403842	BALAI PENGELOLA TRANSPORTASI DARAT SUMATERA UTARA	533111	Belanja Modal Gedung dan Bangunan	3050201010	8	7.050.000	56.400.000	Pengadaan Meubeler di Pelabuhan Pelabuhan Penyeberangan Pulau Telo (1 Paket)	Sudah Direklas
64	'02203	403842	BALAI PENGELOLA TRANSPORTASI DARAT SUMATERA UTARA	533111	Belanja Modal Gedung dan Bangunan	3050206085	4	700.000	2.800.000	Pengadaan Meubeler di Pelabuhan Pelabuhan Penyeberangan Pulau Telo (1 Paket)	Sudah Direklas
65	'02203	403842	BALAI PENGELOLA TRANSPORTASI DARAT SUMATERA UTARA	533111	Belanja Modal Gedung dan Bangunan	3050204006	10	3.680.200	36.802.000	Pengadaan Meubeler di Pelabuhan Pelabuhan Penyeberangan Pulau Telo (1 Paket)	Sudah Direklas
66	'02203	403842	BALAI PENGELOLA TRANSPORTASI DARAT SUMATERA UTARA	533111	Belanja Modal Gedung dan Bangunan	3040104004	6	3.800.000	22.800.000	Pengadaan Meubeler di Pelabuhan Pelabuhan Penyeberangan Pulau Telo (1 Paket)	Sudah Direklas
67	'02203	403842	BALAI PENGELOLA TRANSPORTASI DARAT SUMATERA UTARA	533111	Belanja Modal Gedung dan Bangunan	3050201003	2	1.240.500	2.481.000	Pengadaan Meubeler di Pelabuhan Pelabuhan Penyeberangan Pulau Telo (1 Paket)	Sudah Direklas
68	'02203	403842	BALAI PENGELOLA TRANSPORTASI DARAT SUMATERA UTARA	533111	Belanja Modal Gedung dan Bangunan	3050201003	20	2.200.000	44.000.000	Pengadaan Meubeler di Pelabuhan Pelabuhan Penyeberangan Pulau Telo (1 Paket)	Sudah Direklas
69	'02203	403842	BALAI PENGELOLA TRANSPORTASI DARAT SUMATERA UTARA	533111	Belanja Modal Gedung dan Bangunan	3050201003	4	1.250.000	5.000.000	Pengadaan Meubeler di Pelabuhan Pelabuhan Penyeberangan Pulau Telo (1 Paket)	Sudah Direklas
70	'02203	403842	BALAI PENGELOLA TRANSPORTASI DARAT SUMATERA UTARA	533111	Belanja Modal Gedung dan Bangunan	3050201003	12	1.250.000	15.000.000	Pengadaan Meubeler di Pelabuhan Pelabuhan Penyeberangan Pulau Telo (1 Paket)	Sudah Direklas
71	'02203	403842	BALAI PENGELOLA TRANSPORTASI DARAT SUMATERA UTARA	533111	Belanja Modal Gedung dan Bangunan	3050201002	2	2.950.000	5.900.000	Pengadaan Meubeler di Pelabuhan Pelabuhan Penyeberangan Pulau Telo (1 Paket)	Sudah Direklas

No	BAES1	Kode	Nama Satker	Akun	Uraian Akun	Kode Barang	Jumlah Barang	Harga Satuan	Harga Total	Keterangan	Status
72	'02203	403842	BALAI PENGELOLA TRANSPORTASI DARAT SUMATERA UTARA	532111	Belanja Modal Peralatan dan Mesin	3050201003	36	970.000	34.920.000	Pengadaan Peralatan Penunjang Perkantoran Untuk Operasional Tanjung Pinggir	Sudah Direklas
73	'02203	403843	BALAI PENGELOLA TRANSPORTASI DARAT SUMATERA BARAT	526112	Belanja Peralatan Dan Mesin Untuk Diserahkar	7010101002	1	278.970.000	278.970.000	PENGADAAN DAN PEMASANGAN APJ SOLAR CEL (BANTEK)	Sudah Direklas
74	'02203	403843	BALAI PENGELOLA TRANSPORTASI DARAT SUMATERA BARAT	526112	Belanja Peralatan Dan Mesin Untuk Diserahkar	7010101002	1	137.407.500	137.407.500	PENGADAAN DAN PEMASANGAN RAMBU LALU LINTAS JALAN UK 75CM X 75CM (BANTEK)	Sudah Direklas
75	'02203	403843	BALAI PENGELOLA TRANSPORTASI DARAT SUMATERA BARAT	532111	Belanja Modal Peralatan dan Mesin	3180102003	1	620.000	620.000	PENGADAAN DAN PEMASANGAN CERMIN TIKUNG (LRK)	Sudah Direklas
76	'02203	403843	BALAI PENGELOLA TRANSPORTASI DARAT SUMATERA BARAT	526112	Belanja Peralatan Dan Mesin Untuk Diserahkar	3180102999	1	114.631.650	114.631.650	PENGADAAN DAN PEMASANGAN MARKA JALAN (UK. 3X120MM) (THERMOPLASTIC) PUTIH (BANTEK)	Sudah Direklas
77	'02203	403843	BALAI PENGELOLA TRANSPORTASI DARAT SUMATERA BARAT	526112	Belanja Peralatan Dan Mesin Untuk Diserahkar	3180102999	1	103.168.485	103.168.485	PENGADAAN DAN PEMASANGAN MARKA JALAN (UK. 3X120MM) (THERMOPLASTIC) PUTIH (BANTEK)	Sudah Direklas
78	'02203	403843	BALAI PENGELOLA TRANSPORTASI DARAT SUMATERA BARAT	526112	Belanja Peralatan Dan Mesin Untuk Diserahkar	3180102999	1	11.463.165	11.463.165	PENGADAAN DAN PEMASANGAN MARKA JALAN (UK. 3X120MM) (THERMOPLASTIC) PUTIH (BANTEK)	Sudah Direklas
79	'02203	403843	BALAI PENGELOLA TRANSPORTASI DARAT SUMATERA BARAT	526112	Belanja Peralatan Dan Mesin Untuk Diserahkar	3180102008	1	172.582.200	172.582.200	PENGADAAN DAN PEMASANGAN RAMBU TIANG F (BANTEK)	Sudah Direklas
80	'02203	403843	BALAI PENGELOLA TRANSPORTASI DARAT SUMATERA BARAT	526112	Belanja Peralatan Dan Mesin Untuk Diserahkar	3180102008	1	155.323.980	155.323.980	PENGADAAN DAN PEMASANGAN RAMBU TIANG F (BANTEK)	Sudah Direklas
81	'02203	403843	BALAI PENGELOLA TRANSPORTASI DARAT SUMATERA BARAT	526112	Belanja Peralatan Dan Mesin Untuk Diserahkar	3180102008	1	17.258.220	17.258.220	PENGADAAN DAN PEMASANGAN RAMBU TIANG F (BANTEK)	Sudah Direklas
82	'02203	403843	BALAI PENGELOLA TRANSPORTASI DARAT SUMATERA BARAT	526112	Belanja Peralatan Dan Mesin Untuk Diserahkar	7010101002	1	91.605.000	91.605.000	PENGADAAN DAN PEMASANGAN RAMBU LALU LINTAS JALAN UK 75CM X 75CM (BANTEK)	Sudah Direklas
83	'02203	403843	BALAI PENGELOLA TRANSPORTASI DARAT SUMATERA BARAT	526112	Belanja Peralatan Dan Mesin Untuk Diserahkar	7010101002	1	206.111.250	206.111.250	PENGADAAN DAN PEMASANGAN RAMBU LALU LINTAS JALAN UK 75CM X 75CM (BANTEK)	Sudah Direklas
84	'02203	403843	BALAI PENGELOLA TRANSPORTASI DARAT SUMATERA BARAT	526112	Belanja Peralatan Dan Mesin Untuk Diserahkar	7010101002	1	22.901.250	22.901.250	PENGADAAN DAN PEMASANGAN RAMBU LALU LINTAS JALAN UK 75CM X 75CM (BANTEK)	Sudah Direklas
85	'02203	403843	BALAI PENGELOLA TRANSPORTASI DARAT SUMATERA BARAT	526112	Belanja Peralatan Dan Mesin Untuk Diserahkar	7010101002	1	185.980.000	185.980.000	PENGADAAN DAN PEMASANGAN APJ SOLAR CEL (BANTEK)	Sudah Direklas
86	'02203	403843	BALAI PENGELOLA TRANSPORTASI DARAT SUMATERA BARAT	526112	Belanja Peralatan Dan Mesin Untuk Diserahkar	7010101002	1	418.455.000	418.455.000	PENGADAAN DAN PEMASANGAN APJ SOLAR CEL (BANTEK)	Sudah Direklas
87	'02203	403843	BALAI PENGELOLA TRANSPORTASI DARAT SUMATERA BARAT	526112	Belanja Peralatan Dan Mesin Untuk Diserahkar	7010101002	1	46.495.000	46.495.000	PENGADAAN DAN PEMASANGAN APJ SOLAR CEL (BANTEK)	Sudah Direklas
88	'02203	403844	BALAI PENGELOLA TRANSPORTASI DARAT RIAU	532111	Belanja Modal Peralatan dan Mesin	8010101001	1	9.830.630	9.830.630	APLIKASI ABSENSI SIPEKAN	Sudah Direklas
89	'02203	403844	BALAI PENGELOLA TRANSPORTASI DARAT RIAU	521252	Belanja Peralatan dan Mesin - Ekstrakomptabe	3060201006	1	5.000.000	5.000.000	BELANJA HT TTA DUMAI	Sudah Direklas
90	'02203	403844	BALAI PENGELOLA TRANSPORTASI DARAT RIAU	532111	Belanja Modal Peralatan dan Mesin	3070104108	12	850.000	10.200.000	Belanja Modal	Sudah Direklas
91	'02203	403844	BALAI PENGELOLA TRANSPORTASI DARAT RIAU	532111	Belanja Modal Peralatan dan Mesin	3070104108	12	850.000	10.200.000	Belanja Modal	Sudah Direklas
92	'02203	403845	BALAI PENGELOLA TRANSPORTASI DARAT JAMBI	532111	Belanja Modal Peralatan dan Mesin	3090204005	20	261.000	5.220.000	Pembelian Rompi Lapangan	Sudah Direklas
93	'02203	403845	BALAI PENGELOLA TRANSPORTASI DARAT JAMBI	532111	Belanja Modal Peralatan dan Mesin	3180199999	75	395.000	29.625.000	Pengadaan Traffic cone	Sudah Direklas
94	'02203	403845	BALAI PENGELOLA TRANSPORTASI DARAT JAMBI	532111	Belanja Modal Peralatan dan Mesin	3100203017	1	940.000	940.000	Pembelian Printer dan Hardisk	Sudah Direklas
95	'02203	403845	BALAI PENGELOLA TRANSPORTASI DARAT JAMBI	532111	Belanja Modal Peralatan dan Mesin	3100203017	3	860.000	2.580.000	Pembelian Printer dan Hardisk	Sudah Direklas
96	'02203	403845	BALAI PENGELOLA TRANSPORTASI DARAT JAMBI	526112	Belanja Peralatan Dan Mesin Untuk Diserahkar	7010101002	1	26.500.000	26.500.000	PENGADAAN DAN PEMASANGAN ALAT PENERANGAN JALAN RUAS JALAN PENGHUBUNG NASIONAL BUNGO (BANTUAN TEKNIS PERLENGKAPAN JALAN)	Sudah Direklas
97	'02203	403845	BALAI PENGELOLA TRANSPORTASI DARAT JAMBI	521219	Belanja Barang Non Operasional Lainnya	3180199999	1	127.400.000	127.400.000	PENGADAAN DAN PEMASANGAN PATOK TIKUNGAN PIPA PLASTIK	Sudah Direklas
98	'02203	403845	BALAI PENGELOLA TRANSPORTASI DARAT JAMBI	526112	Belanja Peralatan Dan Mesin Untuk Diserahkar	7010101002	1	1.433.250.000	1.433.250.000	PENGADAAN DAN PEMASANGAN ALAT PENERANGAN JALAN RUAS JALAN PENGHUBUNG NASIONAL TANJUNG JABUNG BARAT DAN TANJUNG JABUNG TIMUR (BANTUAN TEKNIS PERLENGKAPAN JALAN)	Sudah Direklas
99	'02203	403845	BALAI PENGELOLA TRANSPORTASI DARAT JAMBI	521219	Belanja Barang Non Operasional Lainnya	7010101002	1	296.460.000	296.460.000	PERBAIKAN LOKASI RAWAN KECELAKAAN PENGADAAN DAN PEMASANGAN MARKA JALAN	Sudah Direklas
100	'02203	403845	BALAI PENGELOLA TRANSPORTASI DARAT JAMBI	526112	Belanja Peralatan Dan Mesin Untuk Diserahkar	7010101002	1	166.950.000	166.950.000	PENGADAAN DAN PEMASANGAN ALAT PENERANGAN JALAN RUAS JALAN PENGHUBUNG NASIONAL BUNGO (BANTUAN TEKNIS PERLENGKAPAN JALAN)	Sudah Direklas
101	'02203	403845	BALAI PENGELOLA TRANSPORTASI DARAT JAMBI	521211	Belanja Bahan	3060201006	24	15.637.500	375.300.000	BELANJA BAHAN (PENGADAAN HAND TALKY)	Sudah Direklas
102	'02203	403845	BALAI PENGELOLA TRANSPORTASI DARAT JAMBI	521219	Belanja Barang Non Operasional Lainnya	7010101002	1	19.764.000	19.764.000	PERBAIKAN LOKASI RAWAN KECELAKAAN PENGADAAN DAN PEMASANGAN MARKA JALAN	Sudah Direklas
103	'02203	403847	BALAI PENGELOLA TRANSPORTASI DARAT SUMATERA SELATAN	532111	Belanja Modal Peralatan dan Mesin	3050201003	2	675.000	1.350.000	Pembayaran Biaya Belanja Modal Penunjang Perkantoran Pada Satpel Penyeberangan Tanjung Kalian	Sudah Direklas
104	'02203	403847	BALAI PENGELOLA TRANSPORTASI DARAT SUMATERA SELATAN	532111	Belanja Modal Peralatan dan Mesin	3050201002	1	400.000	400.000	Pembayaran Biaya Belanja Modal Penunjang Perkantoran Pada Satpel Penyeberangan Tanjung Kalian	Sudah Direklas
105	'02203	403847	BALAI PENGELOLA TRANSPORTASI DARAT SUMATERA SELATAN	532111	Belanja Modal Peralatan dan Mesin	3050201003	2	860.000	1.720.000	Pembayaran Biaya Belanja Modal Penunjang Perkantoran Pada Satpel Penyeberangan Tanjung Kalian	Sudah Direklas
106	'02203	403847	BALAI PENGELOLA TRANSPORTASI DARAT SUMATERA SELATAN	532111	Belanja Modal Peralatan dan Mesin	3060102118	2	496.650	993.300	Pembayaran Biaya Belanja Modal	Sudah Direklas
107	'02203	403847	BALAI PENGELOLA TRANSPORTASI DARAT SUMATERA SELATAN	532111	Belanja Modal Peralatan dan Mesin	3060102118	1	410.000	410.000	Pembayaran Biaya Belanja Modal	Sudah Direklas
108	'02203	403847	BALAI PENGELOLA TRANSPORTASI DARAT SUMATERA SELATAN	532111	Belanja Modal Peralatan dan Mesin	3170119004	1	926.401	926.401	Pembayaran Biaya Belanja Modal	Sudah Direklas
109	'02203	403847	BALAI PENGELOLA TRANSPORTASI DARAT SUMATERA SELATAN	532111	Belanja Modal Peralatan dan Mesin	3050206036	1	950.000	950.000	Pembayaran Biaya Belanja Modal	Sudah Direklas
110	'02203	403847	BALAI PENGELOLA TRANSPORTASI DARAT SUMATERA SELATAN	532111	Belanja Modal Peralatan dan Mesin	3050199999	2	597.000	1.194.000	Pengadaan Peralatan Kelengkapan Humas	Sudah Direklas
111	'02203	403847	BALAI PENGELOLA TRANSPORTASI DARAT SUMATERA SELATAN	533121	Belanja Penambahan Nilai Gedung dan Bangur	8010101007	1	99.067.000	99.067.000	PENYUSUNAN DOKUMEN PERSETUJUAN TEKNIS AIR LIMBAH DAN LIMBAH B3 TERMINAL TIPE A ALANG-ALANG LEBAR	Sudah Direklas
112	'02203	403847	BALAI PENGELOLA TRANSPORTASI DARAT SUMATERA SELATAN	533121	Belanja Penambahan Nilai Gedung dan Bangur	8010101007	1	99.289.000	99.289.000	PENYUSUNAN DOKUMEN UKL-UPL TERMINAL TIPE A ALANG-ALANG LEBAR	Sudah Direklas
113	'02203	403847	BALAI PENGELOLA TRANSPORTASI DARAT SUMATERA SELATAN	533121	Belanja Penambahan Nilai Gedung dan Bangur	8010101007	1	99.933.300	99.933.300	PENYUSUNAN DOKUMEN ANDALALIN TERMINAL TIPE A ALANG-ALANG LEBAR	Sudah Direklas
114	'02203	403847	BALAI PENGELOLA TRANSPORTASI DARAT SUMATERA SELATAN	533121	Belanja Penambahan Nilai Gedung dan Bangur	5010211001	1	5.600.000	5.600.000	Pengadaan Fasilitas Penunjang pada Pos Pengawasan Dermaga 2 Pelabuhan Penyeberangan Tanjung Api-Api	Sudah Direklas
115	'02203	403847	BALAI PENGELOLA TRANSPORTASI DARAT SUMATERA SELATAN	533121	Belanja Penambahan Nilai Gedung dan Bangur	4010101999	1	21.200.000	21.200.000	Pengadaan Prasarana Kerja	Sudah Direklas
116	'02203	403847	BALAI PENGELOLA TRANSPORTASI DARAT SUMATERA SELATAN	533121	Belanja Penambahan Nilai Gedung dan Bangur	3050105999	1	4.245.500	4.245.500	Pengadaan APAR 25 Kg ABC Powder dan Sign Ruang Genset	Sudah Direklas
117	'02203	403847	BALAI PENGELOLA TRANSPORTASI DARAT SUMATERA SELATAN	533111	Belanja Modal Gedung dan Bangunan	3090403004	1	4.551.000	4.551.000	Pengadaan Peralatan Penunjang PNBP	Sudah Direklas
118	'02203	403847	BALAI PENGELOLA TRANSPORTASI DARAT SUMATERA SELATAN	533111	Belanja Modal Gedung dan Bangunan	3030301136	1	444.000	444.000	Pengadaan Peralatan Penunjang PNBP	Sudah Direklas
119	'02203	403847	BALAI PENGELOLA TRANSPORTASI DARAT SUMATERA SELATAN	533111	Belanja Modal Gedung dan Bangunan	3080142001	1	401.820	401.820	Pengadaan Peralatan Penunjang PNBP	Sudah Direklas
120	'02203	403847	BALAI PENGELOLA TRANSPORTASI DARAT SUMATERA SELATAN	533111	Belanja Modal Gedung dan Bangunan	3080142001	1	222.000	222.000	Pengadaan Peralatan Penunjang PNBP	Sudah Direklas
121	'02203	403847	BALAI PENGELOLA TRANSPORTASI DARAT SUMATERA SELATAN	532111	Belanja Modal Peralatan dan Mesin	3050201023	3	716.000	2.148.000	Belanja Modal Pengadaan Peralatan Fasilitas Perkantoran Kantor BPTD VII	Sudah Direklas
122	'02203	403847	BALAI PENGELOLA TRANSPORTASI DARAT SUMATERA SELATAN	532111	Belanja Modal Peralatan dan Mesin	3050206015	2	444.000	888.000	Belanja Modal Pengadaan Peralatan Fasilitas Perkantoran Kantor BPTD VII	Sudah Direklas
123	'02203	403847	BALAI PENGELOLA TRANSPORTASI DARAT SUMATERA SELATAN	532111	Belanja Modal Peralatan dan Mesin	3060101036	2	950.000	1.900.000	Belanja Modal Pengadaan Peralatan Fasilitas Perkantoran Kantor BPTD VII	Sudah Direklas
124	'02203	403848	BALAI PENGELOLA TRANSPORTASI DARAT BANTEN	526112	Belanja Peralatan Dan Mesin Untuk Diserahkar	7010101002	1	186.169.840	186.169.840	Paket Pekerjaan Bantuan Teknis Perlengkapan Jalan Volume 1 (satu) Paket	Sudah Direklas
125	'02203	403848	BALAI PENGELOLA TRANSPORTASI DARAT BANTEN	532111	Belanja Modal Peralatan dan Mesin	3100202014	4	644.355	2.577.420	Belanja Penunjang Perkantoran periode Desember 2023	Sudah Direklas
126	'02203	403848	BALAI PENGELOLA TRANSPORTASI DARAT BANTEN	534111	Belanja Modal Jalan dan Jembatan	7010101003	1	1.425.159.900	1.425.159.900	Peningkatan/Revitalisasi Terminal Tipe A Lebak Volume 1 (satu) Paket	Sudah Direklas
127	'02203	403848	BALAI PENGELOLA TRANSPORTASI DARAT BANTEN	534111	Belanja Modal Jalan dan Jembatan	7010101003	1	29.736.900	29.736.900	Supervisi Peningkatan/Revitalisasi Terminal Tipe A Lebak Volume 1 (satu) Paket	Sudah Direklas
128	'02203	403849	BALAI PENGELOLA TRANSPORTASI DARAT JAWA BARAT	533111	Belanja Modal Gedung dan Bangunan	3020101999	1	469.000.000	469.000.000	Pengadaan Penunjang Sarana Rancang Bangun	Sudah Direklas
129	'02203	403849	BALAI PENGELOLA TRANSPORTASI DARAT JAWA BARAT	533111	Belanja Modal Gedung dan Bangunan	4010101999	1	19.461.630	19.461.630	Pembayaran belanja modal sesuai kuitansi nomor DFBL 125-XI/SHM-GRT/2023 tanggal 10 November 2023	Sudah Direklas
130	'02203	403851	BALAI PENGELOLA TRANSPORTASI DARAT JAWA TIMUR	532111	Belanja Modal Peralatan dan Mesin	3050201020	10	750.000	7.500.000	Pengadaan Fasilitas Penunjang Terminal Tipe A Tamanan Kediri	Sudah Direklas
131	'02203	403851	BALAI PENGELOLA TRANSPORTASI DARAT JAWA TIMUR	533111	Belanja Modal Gedung dan Bangunan	6010102004	1	73.390.980	73.390.980	Pekerjaan Supervisi Revitalisasi Terminal Penumpang Tipe A PUrabaya Sidoarjo	Sudah Direklas
132	'02203	403851	BALAI PENGELOLA TRANSPORTASI DARAT JAWA TIMUR	533111	Belanja Modal Gedung dan Bangunan	6010102004	1	62.670.600	62.670.600	Pekerjaan Supervisi Revitalisasi Terminal Penumpang Tipe A PUrabaya Sidoarjo	Sudah Direklas
133	'02203	403851	BALAI PENGELOLA TRANSPORTASI DARAT JAWA TIMUR	532111	Belanja Modal Peralatan dan Mesin	7010101003	1	55.130.000	55.130.000	SUPERVISI PENGADAAN DAN PEMASANGAN PERLENGKAPAN JALAN (RUAS 050)	Sudah Direklas
134	'02203	403851	BALAI PENGELOLA TRANSPORTASI DARAT JAWA TIMUR	532111	Belanja Modal Peralatan dan Mesin	7010101003	1	739.200.000	739.200.000	PENGADAAN DAN PEMASANGAN APJ LISTRIK KONVENSIONAL (RUAS 048 GLONGGONG BTS. KOTA PACITAN)	Sudah Direklas
135	'02203	403851	BALAI PENGELOLA TRANSPORTASI DARAT JAWA TIMUR	532111	Belanja Modal Peralatan dan Mesin	7010101003	1	858.000.000	858.000.000	PENGADAAN DAN PEMASANGAN APJ LISTRIK KONVENSIONAL (RUAS 051 BTS. KAB. PACITAN - JARAKAN (TRENGGALEK))	Sudah Direklas
136	'02203	403851	BALAI PENGELOLA TRANSPORTASI DARAT JAWA TIMUR	532111	Belanja Modal Peralatan dan Mesin	7010101003	1	514.800.000	514.800.000	PENGADAAN DAN PEMASANGAN APJ LISTRIK KONVENSIONAL (RUAS 052 JARAKAN (TRENGGALEK) - BTS. KAB. TULUNGAGUNG)	Sudah Direklas
137	'02203	403851	BALAI PENGELOLA TRANSPORTASI DARAT JAWA TIMUR	532111	Belanja Modal Peralatan dan Mesin	7010101003	1	55.130.000	55.130.000	SUPERVISI PENGADAAN DAN PEMASANGAN PERLENGKAPAN JALAN (RUAS 048)	Sudah Direklas
138	'02203	403851	BALAI PENGELOLA TRANSPORTASI DARAT JAWA TIMUR	533121	Belanja Penambahan Nilai Gedung dan Bangur	6010102004	1	392.274.500	392.274.500	Supervisi Rehabilitasi Dermaga Pelabuhan Kalianget, Sumenep MYC 2021-2023	Sudah Direklas
139	'02203	403851	BALAI PENGELOLA TRANSPORTASI DARAT JAWA TIMUR	532111	Belanja Modal Peralatan dan Mesin	7010101003	1	600.600.000	600.600.000	PENGADAAN DAN PEMASANGAN APJ LISTRIK KONVENSIONAL (RUAS 049 BTS. KOTA PACITAN BTS. KAB. TRENGGALEK)	Sudah Direklas
140	'02203	403851	BALAI PENGELOLA TRANSPORTASI DARAT JAWA TIMUR	532111	Belanja Modal Peralatan dan Mesin	7010101003	1	858.000.000	858.000.000	PENGADAAN DAN PEMASANGAN APJ LISTRIK KONVENSIONAL (RUAS 050 PLOSO PACITAN HADIWARNO)	Sudah Direklas
141	'02203	403851	BALAI PENGELOLA TRANSPORTASI DARAT JAWA TIMUR	532111	Belanja Modal Peralatan dan Mesin	7010101003	1	55.130.000	55.130.000	SUPERVISI PENGADAAN DAN PEMASANGAN PERLENGKAPAN JALAN (RUAS 049)	Sudah Direklas
142	'02203	403851	BALAI PENGELOLA TRANSPORTASI DARAT JAWA TIMUR	532111	Belanja Modal Peralatan dan Mesin	7010101003	1	55.170.000	55.170.000	SUPERVISI PENGADAAN DAN PEMASANGAN PERLENGKAPAN JALAN (APJ_Ngawi)	Sudah Direklas
143	'02203	403851	BALAI PENGELOLA TRANSPORTASI DARAT JAWA TIMUR	532111	Belanja Modal Peralatan dan Mesin	7010101003	1	55.350.000	55.350.000	SUPERVISI PENGADAAN DAN PEMASANGAN PERLENGKAPAN JALAN (WILAYAH I)	Sudah Direklas
144	'02203	403851	BALAI PENGELOLA TRANSPORTASI DARAT JAWA TIMUR	532111	Belanja Modal Peralatan dan Mesin	7010101003	1	480.480.000	480.480.000	PENGADAAN DAN PEMASANGAN APJ LISTRIK KONVENSIONAL (PENINGKATAN KOTA PROBOLINGGO)	Sudah Direklas
145	'02203	403851	BALAI PENGELOLA TRANSPORTASI DARAT JAWA TIMUR	526112	Belanja Peralatan Dan Mesin Untuk Diserahkar	7010101003	1	55.310.000	55.310.000	SUPERVISI BANTUAN TEKNIS PERLENGKAPAN JALAN DI KAB. JOMBANG	Sudah Direklas
146	'02203	403851	BALAI PENGELOLA TRANSPORTASI DARAT JAWA TIMUR	532111	Belanja Modal Peralatan dan Mesin	7010101003	1	55.320.000	55.320.000	SUPERVISI PENGADAAN DAN PEMASANGAN PERLENGKAPAN JALAN (WILAYAH V)	Sudah Direklas

No	BAES1	Kode	Nama Satker	Akun	Uraian Akun	Kode Barang	Jumlah Barang	Harga Satuan	Harga Total	Keterangan	Status
147	'02203	403851	BALAI PENGELOLA TRANSPORTASI DARAT JAWA TIMUR	532111	Belanja Modal Peralatan dan Mesin	7010101003	1	411.840.000	411.840.000	PENGADAAN DAN PEMASANGAN APJ LISTRIK KONVENSIONAL (PENINGKATAN KOTA PROBOLINGGO)	Sudah Direklas
148	'02203	403851	BALAI PENGELOLA TRANSPORTASI DARAT JAWA TIMUR	532111	Belanja Modal Peralatan dan Mesin	7010101003	1	55.320.000	55.320.000	SUPERVISI PENGADAAN DAN PEMASANGAN PERLENGKAPAN JALAN (WILAYAH IV)	Sudah Direklas
149	'02203	403851	BALAI PENGELOLA TRANSPORTASI DARAT JAWA TIMUR	532111	Belanja Modal Peralatan dan Mesin	7010101003	1	633.600.000	633.600.000	PENGADAAN DAN PEMASANGAN APJ LISTRIK KONVENSIONAL (RUAS 048 GLONGGONG BTS. KOTA PACITAN)	Sudah Direklas
150	'02203	403851	BALAI PENGELOLA TRANSPORTASI DARAT JAWA TIMUR	532111	Belanja Modal Peralatan dan Mesin	7010101003	1	55.380.000	55.380.000	SUPERVISI PENGADAAN DAN PEMASANGAN PERLENGKAPAN JALAN (APJ_WILAYAH VII)	Sudah Direklas
151	'02203	403851	BALAI PENGELOLA TRANSPORTASI DARAT JAWA TIMUR	532111	Belanja Modal Peralatan dan Mesin	7010101003	1	514.800.000	514.800.000	PENGADAAN DAN PEMASANGAN APJ LISTRIK KONVENSIONAL (RUAS 049 BTS. KOTA PACITAN BTS. KAB. TRENGGALEK)	Sudah Direklas
152	'02203	403851	BALAI PENGELOLA TRANSPORTASI DARAT JAWA TIMUR	532111	Belanja Modal Peralatan dan Mesin	7010101003	1	55.370.000	55.370.000	SUPERVISI PENGADAAN DAN PEMASANGAN PERLENGKAPAN JALAN (APJ_WILAYAH III)	Sudah Direklas
153	'02203	403851	BALAI PENGELOLA TRANSPORTASI DARAT JAWA TIMUR	532111	Belanja Modal Peralatan dan Mesin	7010101003	1	1.351.350.000	1.351.350.000	PENGADAAN DAN PEMASANGAN ALAT PENERANGAN JALAN DI JALAN NASIONAL WILAYAH I (KAB/KOTA MOJOKERTO, KAB JOMBANG)	Sudah Direklas
154	'02203	403851	BALAI PENGELOLA TRANSPORTASI DARAT JAWA TIMUR	532111	Belanja Modal Peralatan dan Mesin	7010101003	1	55.150.000	55.150.000	SUPERVISI PENGADAAN DAN PEMASANGAN APJ KONVENSIONAL DI RUAS JALAN 027. MANTINGAN (BTS. PROV. JATENG) - BTS. KOTA NGAWI	Sudah Direklas
155	'02203	403851	BALAI PENGELOLA TRANSPORTASI DARAT JAWA TIMUR	532111	Belanja Modal Peralatan dan Mesin	7010101003	1	1.358.280.000	1.358.280.000	PENGADAAN DAN PEMASANGAN ALAT PENERANGAN JALAN DI JALAN NASIONAL WILAYAH 5 (KOTA SURABAYA DAN KAB. SIDOARJO)	Sudah Direklas
156	'02203	403851	BALAI PENGELOLA TRANSPORTASI DARAT JAWA TIMUR	532111	Belanja Modal Peralatan dan Mesin	7010101003	1	245.520.000	245.520.000	PENGADAAN DAN PEMASANGAN PERLENGKAPAN JALAN DI JALAN NASIONAL (PENGADAAN DAN PEMASANGAN APJ LISTRIK KONVENSIONAL)_RUAS 027-032	Sudah Direklas
157	'02203	403851	BALAI PENGELOLA TRANSPORTASI DARAT JAWA TIMUR	532111	Belanja Modal Peralatan dan Mesin	7010101003	1	1.358.280.000	1.358.280.000	PENGADAAN DAN PEMASANGAN ALAT PENERANGAN JALAN DI JALAN NASIONAL WILAYAH 4 (KAB. BANGKALAN, KAB. PAMEKASAN, KAB. SAMPANG DAN KAB. SUMENEP)	Sudah Direklas
158	'02203	403851	BALAI PENGELOLA TRANSPORTASI DARAT JAWA TIMUR	532111	Belanja Modal Peralatan dan Mesin	7010101003	1	1.164.240.000	1.164.240.000	PENGADAAN DAN PEMASANGAN ALAT PENERANGAN JALAN DI JALAN NASIONAL WILAYAH 8 (KAB. MAGETAN, KAB. NGAWI, KAB. PACITAN, KAB. PONOROGO)	Sudah Direklas
159	'02203	403851	BALAI PENGELOLA TRANSPORTASI DARAT JAWA TIMUR	532111	Belanja Modal Peralatan dan Mesin	7010101003	1	194.040.000	194.040.000	PENGADAAN DAN PEMASANGAN ALAT PENERANGAN JALAN DI JALAN NASIONAL WILAYAH 8 (KAB. MAGETAN, KAB. NGAWI, KAB. PACITAN, KAB. PONOROGO)	Sudah Direklas
160	'02203	403851	BALAI PENGELOLA TRANSPORTASI DARAT JAWA TIMUR	526112	Belanja Peralatan Dan Mesin Untuk Diserahkar	7010101003	1	378.840.000	378.840.000	BANTUAN TEKNIS PERLENGKAPAN JALAN DI KAB. JOMBANG	Sudah Direklas
161	'02203	403851	BALAI PENGELOLA TRANSPORTASI DARAT JAWA TIMUR	532111	Belanja Modal Peralatan dan Mesin	7010101003	1	1.158.300.000	1.158.300.000	PENGADAAN DAN PEMASANGAN ALAT PENERANGAN JALAN DI JALAN NASIONAL WILAYAH I (KAB/KOTA MOJOKERTO, KAB JOMBANG)	Sudah Direklas
162	'02203	403851	BALAI PENGELOLA TRANSPORTASI DARAT JAWA TIMUR	532111	Belanja Modal Peralatan dan Mesin	7010101003	1	633.600.000	633.600.000	PENGADAAN DAN PEMASANGAN APJ LISTRIK KONVENSIONAL (RUAS 048 GLONGGONG BTS. KOTA PACITAN)	Sudah Direklas
163	'02203	403851	BALAI PENGELOLA TRANSPORTASI DARAT JAWA TIMUR	532111	Belanja Modal Peralatan dan Mesin	7010101003	1	514.800.000	514.800.000	PENGADAAN DAN PEMASANGAN APJ LISTRIK KONVENSIONAL (RUAS 049 BTS. KOTA PACITAN BTS. KAB. TRENGGALEK)	Sudah Direklas
164	'02203	403851	BALAI PENGELOLA TRANSPORTASI DARAT JAWA TIMUR	532111	Belanja Modal Peralatan dan Mesin	7010101003	1	1.155.000.000	1.155.000.000	PENGADAAN DAN PEMASANGAN ALAT PENERANGAN JALAN DI JALAN NASIONAL WILAYAH 7 (KAB. MAGETAN, KAB. NGAWI, KAB. PACITAN, KAB. PONOROGO)	Sudah Direklas
165	'02203	403851	BALAI PENGELOLA TRANSPORTASI DARAT JAWA TIMUR	532111	Belanja Modal Peralatan dan Mesin	7010101003	1	1.848.000.000	1.848.000.000	PENGADAAN DAN PEMASANGAN ALAT PENERANGAN JALAN DI JALAN NASIONAL WILAYAH 3 (KAB. BANYUWANGI DAN KAB. SITUBONDO)	Sudah Direklas
166	'02203	403851	BALAI PENGELOLA TRANSPORTASI DARAT JAWA TIMUR	532111	Belanja Modal Peralatan dan Mesin	7010101003	1	105.600.000	105.600.000	PENGADAAN DAN PEMASANGAN APJ LISTRIK KONVENSIONAL (RUAS 048 GLONGGONG BTS. KOTA PACITAN)	Sudah Direklas
167	'02203	403851	BALAI PENGELOLA TRANSPORTASI DARAT JAWA TIMUR	532111	Belanja Modal Peralatan dan Mesin	7010101003	1	85.800.000	85.800.000	PENGADAAN DAN PEMASANGAN APJ LISTRIK KONVENSIONAL (RUAS 049 BTS. KOTA PACITAN BTS. KAB. TRENGGALEK)	Sudah Direklas
168	'02203	403851	BALAI PENGELOLA TRANSPORTASI DARAT JAWA TIMUR	532111	Belanja Modal Peralatan dan Mesin	7010101003	1	286.440.000	286.440.000	PENGADAAN DAN PEMASANGAN PERLENGKAPAN JALAN DI JALAN NASIONAL (PENGADAAN DAN PEMASANGAN APJ LISTRIK KONVENSIONAL)_RUAS 027-032	Sudah Direklas
169	'02203	403851	BALAI PENGELOLA TRANSPORTASI DARAT JAWA TIMUR	526112	Belanja Peralatan Dan Mesin Untuk Diserahkar	7010101003	1	324.720.000	324.720.000	BANTUAN TEKNIS PERLENGKAPAN JALAN DI KAB. JOMBANG	Sudah Direklas
170	'02203	403851	BALAI PENGELOLA TRANSPORTASI DARAT JAWA TIMUR	532111	Belanja Modal Peralatan dan Mesin	7010101003	1	55.380.000	55.380.000	SUPERVISI PENGADAAN DAN PEMASANGAN PERLENGKAPAN JALAN (APJ_WILAYAH VI)	Sudah Direklas
171	'02203	403851	BALAI PENGELOLA TRANSPORTASI DARAT JAWA TIMUR	532111	Belanja Modal Peralatan dan Mesin	7010101003	1	51.804.865	51.804.865	SUPERVISI PENGADAAN DAN PEMASANGAN PERLENGKAPAN JALAN (APJ_WILAYAH 2)	Sudah Direklas
172	'02203	403851	BALAI PENGELOLA TRANSPORTASI DARAT JAWA TIMUR	532111	Belanja Modal Peralatan dan Mesin	7010101003	1	1.164.240.000	1.164.240.000	PENGADAAN DAN PEMASANGAN ALAT PENERANGAN JALAN DI JALAN NASIONAL WILAYAH 5 (KOTA SURABAYA DAN KAB. SIDOARJO)	Sudah Direklas
173	'02203	403851	BALAI PENGELOLA TRANSPORTASI DARAT JAWA TIMUR	532111	Belanja Modal Peralatan dan Mesin	7010101003	1	55.377.900	55.377.900	SUPERVISI PENGADAAN DAN PEMASANGAN PERLENGKAPAN JALAN (APJ_WILAYAH 8)	Sudah Direklas
174	'02203	403851	BALAI PENGELOLA TRANSPORTASI DARAT JAWA TIMUR	532111	Belanja Modal Peralatan dan Mesin	7010101003	1	1.164.240.000	1.164.240.000	PENGADAAN DAN PEMASANGAN ALAT PENERANGAN JALAN DI JALAN NASIONAL WILAYAH 4 (KAB. BANGKALAN, KAB. PAMEKASAN, KAB. SAMPANG DAN KAB. SUMENEP)	Sudah Direklas
175	'02203	403851	BALAI PENGELOLA TRANSPORTASI DARAT JAWA TIMUR	526112	Belanja Peralatan Dan Mesin Untuk Diserahkar	7010101003	1	55.266.900	55.266.900	SUPERVISI BANTUAN TEKNIS PERLENGKAPAN JALAN DI KOTA MADIUN DAN KABUPATEN PONOROGO	Sudah Direklas
176	'02203	403851	BALAI PENGELOLA TRANSPORTASI DARAT JAWA TIMUR	532111	Belanja Modal Peralatan dan Mesin	7010101003	1	1.848.000.000	1.848.000.000	PENGADAAN DAN PEMASANGAN ALAT PENERANGAN JALAN DI JALAN NASIONAL WILAYAH 3 (KAB. BANYUWANGI DAN KAB. SITUBONDO)	Sudah Direklas
177	'02203	403851	BALAI PENGELOLA TRANSPORTASI DARAT JAWA TIMUR	532111	Belanja Modal Peralatan dan Mesin	7010101003	1	2.156.000.000	2.156.000.000	PENGADAAN DAN PEMASANGAN ALAT PENERANGAN JALAN DI JALAN NASIONAL WILAYAH 3 (KAB. BANYUWANGI DAN KAB. SITUBONDO)	Sudah Direklas
178	'02203	403851	BALAI PENGELOLA TRANSPORTASI DARAT JAWA TIMUR	532111	Belanja Modal Peralatan dan Mesin	7010101003	1	1.155.000.000	1.155.000.000	PENGADAAN DAN PEMASANGAN ALAT PENERANGAN JALAN DI JALAN NASIONAL WILAYAH 7 (KAB. MAGETAN, KAB. NGAWI, KAB. PACITAN, KAB. PONOROGO)	Sudah Direklas
179	'02203	403851	BALAI PENGELOLA TRANSPORTASI DARAT JAWA TIMUR	532111	Belanja Modal Peralatan dan Mesin	7010101003	1	1.347.500.000	1.347.500.000	PENGADAAN DAN PEMASANGAN ALAT PENERANGAN JALAN DI JALAN NASIONAL WILAYAH 7 (KAB. MAGETAN, KAB. NGAWI, KAB. PACITAN, KAB. PONOROGO)	Sudah Direklas
180	'02203	403851	BALAI PENGELOLA TRANSPORTASI DARAT JAWA TIMUR	532111	Belanja Modal Peralatan dan Mesin	7010101003	1	356.400.000	356.400.000	PENGADAAN DAN PEMASANGAN APJ KONVENSIONAL DI RUAS JALAN 027 MANTINGAN (BTS. PROV JATENG) BTS. KOTA NGAWI	Sudah Direklas
181	'02203	403851	BALAI PENGELOLA TRANSPORTASI DARAT JAWA TIMUR	533111	Belanja Modal Gedung dan Bangunan	6010102004	1	146.963.283	146.963.283	Supervisi Rehabilitasi/Peningkatan UPPKB Guyangan, Jatim MYC 2022-2023	Sudah Direklas
182	'02203	403851	BALAI PENGELOLA TRANSPORTASI DARAT JAWA TIMUR	533111	Belanja Modal Gedung dan Bangunan	6010102004	1	197.518.950	197.518.950	Supervisi Peningkatan/Revitalisasi Terminal Tipe A Purboyo Kota Madiun MYC 2022-2023	Sudah Direklas
183	'02203	403851	BALAI PENGELOLA TRANSPORTASI DARAT JAWA TIMUR	532111	Belanja Modal Peralatan dan Mesin	7010101003	1	415.800.000	415.800.000	PENGADAAN DAN PEMASANGAN APJ KONVENSIONAL DI RUAS JALAN 027 MANTINGAN (BTS. PROV JATENG) BTS. KOTA NGAWI	Sudah Direklas
184	'02203	403851	BALAI PENGELOLA TRANSPORTASI DARAT JAWA TIMUR	532111	Belanja Modal Peralatan dan Mesin	7010101003	1	2.522.520.000	2.522.520.000	PENGADAAN DAN PEMASANGAN ALAT PENERANGAN JALAN DI JALAN NASIONAL WILAYAH 6 (KAB./KOTA BLITAR, KAB. KEDIRI, KAB. TULUNGAGUNG, KOTA KEDIRI)	Sudah Direklas
185	'02203	403851	BALAI PENGELOLA TRANSPORTASI DARAT JAWA TIMUR	532111	Belanja Modal Peralatan dan Mesin	7010101003	1	1.358.280.000	1.358.280.000	PENGADAAN DAN PEMASANGAN ALAT PENERANGAN JALAN DI JALAN NASIONAL WILAYAH 2 (KAB. NGANJUK, KAB/KOTA MADIUN)	Sudah Direklas
186	'02203	403851	BALAI PENGELOLA TRANSPORTASI DARAT JAWA TIMUR	532111	Belanja Modal Peralatan dan Mesin	7010101003	1	1.164.240.000	1.164.240.000	PENGADAAN DAN PEMASANGAN ALAT PENERANGAN JALAN DI JALAN NASIONAL WILAYAH 2 (KAB. NGANJUK, KAB/KOTA MADIUN)	Sudah Direklas
187	'02203	403851	BALAI PENGELOLA TRANSPORTASI DARAT JAWA TIMUR	532111	Belanja Modal Peralatan dan Mesin	7010101003	1	2.522.520.000	2.522.520.000	PENGADAAN DAN PEMASANGAN ALAT PENERANGAN JALAN DI JALAN NASIONAL WILAYAH 8 (KAB. MAGETAN, KAB. NGAWI, KAB. PACITAN, KAB. PONOROGO)	Sudah Direklas
188	'02203	403851	BALAI PENGELOLA TRANSPORTASI DARAT JAWA TIMUR	526112	Belanja Peralatan Dan Mesin Untuk Diserahkar	7010101003	1	665.280.000	665.280.000	BANTUAN TEKNIS PERLENGKAPAN JALAN DI KOTA MADIUN DAN KABUPATEN PONOROGO	Sudah Direklas
189	'02203	403851	BALAI PENGELOLA TRANSPORTASI DARAT JAWA TIMUR	526112	Belanja Peralatan Dan Mesin Untuk Diserahkar	7010101003	1	570.240.000	570.240.000	BANTUAN TEKNIS PERLENGKAPAN JALAN DI KOTA MADIUN DAN KABUPATEN PONOROGO	Sudah Direklas
190	'02203	403851	BALAI PENGELOLA TRANSPORTASI DARAT JAWA TIMUR	532111	Belanja Modal Peralatan dan Mesin	7010101003	1	1.164.240.000	1.164.240.000	PENGADAAN DAN PEMASANGAN ALAT PENERANGAN JALAN DI JALAN NASIONAL WILAYAH 2 (KAB. NGANJUK, KAB/KOTA MADIUN)	Sudah Direklas
191	'02203	403851	BALAI PENGELOLA TRANSPORTASI DARAT JAWA TIMUR	532111	Belanja Modal Peralatan dan Mesin	7010101003	1	192.500.000	192.500.000	PENGADAAN DAN PEMASANGAN ALAT PENERANGAN JALAN DI JALAN NASIONAL WILAYAH 7 (KAB. MAGETAN, KAB. NGAWI, KAB. PACITAN, KAB. PONOROGO)	Sudah Direklas
192	'02203	403851	BALAI PENGELOLA TRANSPORTASI DARAT JAWA TIMUR	532111	Belanja Modal Peralatan dan Mesin	7010101003	1	308.000.000	308.000.000	PENGADAAN DAN PEMASANGAN ALAT PENERANGAN JALAN DI JALAN NASIONAL WILAYAH 3 (KAB. BANYUWANGI DAN KAB. SITUBONDO)	Sudah Direklas
193	'02203	403851	BALAI PENGELOLA TRANSPORTASI DARAT JAWA TIMUR	532111	Belanja Modal Peralatan dan Mesin	7010101003	1	194.040.000	194.040.000	PENGADAAN DAN PEMASANGAN ALAT PENERANGAN JALAN DI JALAN NASIONAL WILAYAH 2 (KAB. NGANJUK, KAB/KOTA MADIUN)	Sudah Direklas
194	'02203	403851	BALAI PENGELOLA TRANSPORTASI DARAT JAWA TIMUR	532111	Belanja Modal Peralatan dan Mesin	3050201003	14	450.000	6.300.000	Pengadaan Belanja Modal Peralatan Dan Mesin Satuan Pelayanan UPPKB (Peralatan Penunjang Perkantoran)	Sudah Direklas
195	'02203	403851	BALAI PENGELOLA TRANSPORTASI DARAT JAWA TIMUR	532111	Belanja Modal Peralatan dan Mesin	3050201003	40	450.000	18.000.000	Pengadaan Belanja Modal Peralatan Dan Mesin Satuan Pelayanan Terminal Penumpang Tipe A (Peralatan Penunjang Perkantoran)	Sudah Direklas
196	'02203	403851	BALAI PENGELOLA TRANSPORTASI DARAT JAWA TIMUR	532111	Belanja Modal Peralatan dan Mesin	7010101003	1	237.600.000	237.600.000	PENGADAAN DAN PEMASANGAN APJ LISTRIK KONVENSIONAL (RUAS 052 JARAKAN (TRENGGALEK) - BTS. KAB. TULUNGAGUNG)	Sudah Direklas
197	'02203	403851	BALAI PENGELOLA TRANSPORTASI DARAT JAWA TIMUR	532111	Belanja Modal Peralatan dan Mesin	7010101003	1	411.840.000	411.840.000	PENGADAAN DAN PEMASANGAN APJ LISTRIK KONVENSIONAL (PENINGKATAN KOTA PROBOLINGGO)	Sudah Direklas
198	'02203	403851	BALAI PENGELOLA TRANSPORTASI DARAT JAWA TIMUR	532111	Belanja Modal Peralatan dan Mesin	7010101003	1	396.000.000	396.000.000	PENGADAAN DAN PEMASANGAN APJ LISTRIK KONVENSIONAL (RUAS 051 BTS. KAB. PACITAN - JARAKAN (TRENGGALEK))	Sudah Direklas

No	BAES1	Kode	Nama Satker	Akun	Uraian Akun	Kode Barang	Jumlah Barang	Harga Satuan	Harga Total	Keterangan	Status
199	'02203	403851	BALAI PENGELOLA TRANSPORTASI DARAT JAWA TIMUR	532111	Belanja Modal Peralatan dan Mesin	7010101003	1	396.000.000	396.000.000	PENGADAAN DAN PEMASANGAN APJ LISTRIK KONVENSIONAL (RUAS 050 PLOSO PACITAN HADIWARNO)	Sudah Direklas
200	'02203	403851	BALAI PENGELOLA TRANSPORTASI DARAT JAWA TIMUR	526112	Belanja Peralatan Dan Mesin Untuk Diserahkar	7010101003	1	324.720.000	324.720.000	BANTUAN TEKNIS PERLENGKAPAN JALAN DI KAB. JOMBANG	Sudah Direklas
201	'02203	403851	BALAI PENGELOLA TRANSPORTASI DARAT JAWA TIMUR	532111	Belanja Modal Peralatan dan Mesin	7010101003	1	1.164.240.000	1.164.240.000	PENGADAAN DAN PEMASANGAN ALAT PENERANGAN JALAN DI JALAN NASIONAL WILAYAH 4 (KAB. BANGKALAN, KAB. PAMEKASAN, KAB. SAMPANG DAN KAB. SUMENEP)	Sudah Direklas
202	'02203	403851	BALAI PENGELOLA TRANSPORTASI DARAT JAWA TIMUR	532111	Belanja Modal Peralatan dan Mesin	7010101003	1	1.158.300.000	1.158.300.000	PENGADAAN DAN PEMASANGAN ALAT PENERANGAN JALAN DI JALAN NASIONAL WILAYAH I (KAB/KOTA MOJOKERTO, KAB JOMBANG)	Sudah Direklas
203	'02203	403851	BALAI PENGELOLA TRANSPORTASI DARAT JAWA TIMUR	532111	Belanja Modal Peralatan dan Mesin	7010101003	1	1.164.240.000	1.164.240.000	PENGADAAN DAN PEMASANGAN ALAT PENERANGAN JALAN DI JALAN NASIONAL WILAYAH 5 (KOTA SURABAYA DAN KAB. SIDOARJO)	Sudah Direklas
204	'02203	403851	BALAI PENGELOLA TRANSPORTASI DARAT JAWA TIMUR	532111	Belanja Modal Peralatan dan Mesin	7010101003	1	245.520.000	245.520.000	PENGADAAN DAN PEMASANGAN PERLENGKAPAN JALAN DI JALAN NASIONAL (PENGADAAN DAN PEMASANGAN APJ LISTRIK KONVENSIONAL)_RUAS 027-032	Sudah Direklas
205	'02203	403851	BALAI PENGELOLA TRANSPORTASI DARAT JAWA TIMUR	532111	Belanja Modal Peralatan dan Mesin	7010101003	1	39.600.000	39.600.000	PENGADAAN DAN PEMASANGAN APJ LISTRIK KONVENSIONAL (RUAS 052 JARAKAN (TRENGGALEK) - BTS. KAB. TULUNGAGUNG)	Sudah Direklas
206	'02203	403851	BALAI PENGELOLA TRANSPORTASI DARAT JAWA TIMUR	532111	Belanja Modal Peralatan dan Mesin	7010101003	1	66.000.000	66.000.000	PENGADAAN DAN PEMASANGAN APJ LISTRIK KONVENSIONAL (RUAS 051 BTS. KAB. PACITAN - JARAKAN (TRENGGALEK))	Sudah Direklas
207	'02203	403851	BALAI PENGELOLA TRANSPORTASI DARAT JAWA TIMUR	532111	Belanja Modal Peralatan dan Mesin	7010101003	1	66.000.000	66.000.000	PENGADAAN DAN PEMASANGAN APJ LISTRIK KONVENSIONAL (RUAS 050 PLOSO PACITAN HADIWARNO)	Sudah Direklas
208	'02203	403851	BALAI PENGELOLA TRANSPORTASI DARAT JAWA TIMUR	532111	Belanja Modal Peralatan dan Mesin	7010101003	1	356.400.000	356.400.000	PENGADAAN DAN PEMASANGAN APJ KONVENSIONAL DI RUAS JALAN 027 MANTINGAN (BTS. PROV JATENG) BTS. KOTA NGAWI	Sudah Direklas
209	'02203	403851	BALAI PENGELOLA TRANSPORTASI DARAT JAWA TIMUR	532111	Belanja Modal Peralatan dan Mesin	7010101003	1	1.164.240.000	1.164.240.000	PENGADAAN DAN PEMASANGAN ALAT PENERANGAN JALAN DI JALAN NASIONAL WILAYAH 6 (KAB./KOTA BLITAR, KAB. KEDIRI, KAB. TULUNGAGUNG, KOTA KEDIRI)	Sudah Direklas
210	'02203	403851	BALAI PENGELOLA TRANSPORTASI DARAT JAWA TIMUR	532111	Belanja Modal Peralatan dan Mesin	7010101003	1	68.640.000	68.640.000	PENGADAAN DAN PEMASANGAN APJ LISTRIK KONVENSIONAL (PENINGKATAN KOTA PROBOLINGGO)	Sudah Direklas
211	'02203	403851	BALAI PENGELOLA TRANSPORTASI DARAT JAWA TIMUR	532111	Belanja Modal Peralatan dan Mesin	7010101003	1	194.040.000	194.040.000	PENGADAAN DAN PEMASANGAN ALAT PENERANGAN JALAN DI JALAN NASIONAL WILAYAH 5 (KOTA SURABAYA DAN KAB. SIDOARJO)	Sudah Direklas
212	'02203	403851	BALAI PENGELOLA TRANSPORTASI DARAT JAWA TIMUR	526112	Belanja Peralatan Dan Mesin Untuk Diserahkar	7010101003	1	54.120.000	54.120.000	BANTUAN TEKNIS PERLENGKAPAN JALAN DI KAB. JOMBANG	Sudah Direklas
213	'02203	403851	BALAI PENGELOLA TRANSPORTASI DARAT JAWA TIMUR	532111	Belanja Modal Peralatan dan Mesin	7010101003	1	193.050.000	193.050.000	PENGADAAN DAN PEMASANGAN ALAT PENERANGAN JALAN DI JALAN NASIONAL WILAYAH I (KAB/KOTA MOJOKERTO, KAB JOMBANG)	Sudah Direklas
214	'02203	403851	BALAI PENGELOLA TRANSPORTASI DARAT JAWA TIMUR	532111	Belanja Modal Peralatan dan Mesin	7010101003	1	194.040.000	194.040.000	PENGADAAN DAN PEMASANGAN ALAT PENERANGAN JALAN DI JALAN NASIONAL WILAYAH 4 (KAB. BANGKALAN, KAB. PAMEKASAN, KAB. SAMPANG DAN KAB. SUMENEP)	Sudah Direklas
215	'02203	403851	BALAI PENGELOLA TRANSPORTASI DARAT JAWA TIMUR	532111	Belanja Modal Peralatan dan Mesin	7010101003	1	40.920.000	40.920.000	PENGADAAN DAN PEMASANGAN PERLENGKAPAN JALAN DI JALAN NASIONAL (PENGADAAN DAN PEMASANGAN APJ LISTRIK KONVENSIONAL)_RUAS 027-032	Sudah Direklas
216	'02203	403851	BALAI PENGELOLA TRANSPORTASI DARAT JAWA TIMUR	526112	Belanja Peralatan Dan Mesin Untuk Diserahkar	7010101003	1	570.240.000	570.240.000	BANTUAN TEKNIS PERLENGKAPAN JALAN DI KOTA MADIUN DAN KABUPATEN PONOROGO	Sudah Direklas
217	'02203	403851	BALAI PENGELOLA TRANSPORTASI DARAT JAWA TIMUR	532111	Belanja Modal Peralatan dan Mesin	7010101003	1	59.400.000	59.400.000	PENGADAAN DAN PEMASANGAN APJ KONVENSIONAL DI RUAS JALAN 027 MANTINGAN (BTS. PROV JATENG) BTS. KOTA NGAWI	Sudah Direklas
218	'02203	403851	BALAI PENGELOLA TRANSPORTASI DARAT JAWA TIMUR	532111	Belanja Modal Peralatan dan Mesin	7010101003	1	194.040.000	194.040.000	PENGADAAN DAN PEMASANGAN ALAT PENERANGAN JALAN DI JALAN NASIONAL WILAYAH 6 (KAB./KOTA BLITAR, KAB. KEDIRI, KAB. TULUNGAGUNG, KOTA KEDIRI)	Sudah Direklas
219	'02203	403851	BALAI PENGELOLA TRANSPORTASI DARAT JAWA TIMUR	526112	Belanja Peralatan Dan Mesin Untuk Diserahkar	7010101003	1	95.040.000	95.040.000	BANTUAN TEKNIS PERLENGKAPAN JALAN DI KOTA MADIUN DAN KABUPATEN PONOROGO	Sudah Direklas
220	'02203	403853	BALAI PENGELOLA TRANSPORTASI DARAT NUSA TENGGARA TIMUR	532111	Belanja Modal Peralatan dan Mesin	3050206085	1	721.450	721.450	Belanja Pengadaan Peralatan Penunjang Perkantoran Satuan Pelayanan TTA Bimoku	Sudah Direklas
221	'02203	403853	BALAI PENGELOLA TRANSPORTASI DARAT NUSA TENGGARA TIMUR	532111	Belanja Modal Peralatan dan Mesin	3070101127	50	610.500	30.525.000	Belanja Pengadaan Peralatan Penunjang Perkantoran Satuan Pelayanan TTA Bimoku	Sudah Direklas
222	'02203	403853	BALAI PENGELOLA TRANSPORTASI DARAT NUSA TENGGARA TIMUR	532111	Belanja Modal Peralatan dan Mesin	3150303098	52	294.150	15.295.800	Belanja Pengadaan Peralatan Penunjang Perkantoran Satuan Pelayanan TTA Bimoku	Sudah Direklas
223	'02203	403853	BALAI PENGELOLA TRANSPORTASI DARAT NUSA TENGGARA TIMUR	532111	Belanja Modal Peralatan dan Mesin	3150303098	15	277.500	4.162.500	Belanja Pengadaan Peralatan Penunjang Perkantoran Satuan Pelayanan TTA Bimoku	Sudah Direklas
224	'02203	403853	BALAI PENGELOLA TRANSPORTASI DARAT NUSA TENGGARA TIMUR	532111	Belanja Modal Peralatan dan Mesin	3030211002	31	305.250	9.462.750	Belanja Pengadaan Peralatan Penunjang Perkantoran Satuan Pelayanan TTA Bimoku	Sudah Direklas
225	'02203	403853	BALAI PENGELOLA TRANSPORTASI DARAT NUSA TENGGARA TIMUR	532111	Belanja Modal Peralatan dan Mesin	3050206085	15	166.500	2.497.500	Belanja Pengadaan Peralatan Penunjang Perkantoran Satuan Pelayanan TTA Bimoku	Sudah Direklas
226	'02203	403853	BALAI PENGELOLA TRANSPORTASI DARAT NUSA TENGGARA TIMUR	532111	Belanja Modal Peralatan dan Mesin	3050206085	4	721.500	2.886.000	Belanja Pengadaan Peralatan Penunjang Perkantoran Satuan Pelayanan TTA Bimoku	Sudah Direklas
227	'02203	403853	BALAI PENGELOLA TRANSPORTASI DARAT NUSA TENGGARA TIMUR	526112	Belanja Peralatan Dan Mesin Untuk Diserahkar	7010101002	1	14.956.800	14.956.800	BANTUAN TEKNIS PERLENGKAPAN JALAN PAKU JALAN BULAT (TEMPERED)DI RUAS 022 (WAERUNU BTS. KOTA LARANTUKA)	Sudah Direklas
228	'02203	403855	BALAI PENGELOLA TRANSPORTASI DARAT KALIMANTAN SELATAN	526113	Belanja Gedung Dan Bangunan Untuk Diserahk	7010101003	1	125.750.790	125.750.790	SUPERVISI PEMBANGUNAN HALTE SUNGAI KOTA BANJARMASIN 3 UNIT DI LOKASI KUBAH BASIRIH, DEPAN KANTOR WALIKOTA DAN DEPAN MENARA PANDANG	Sudah Direklas
229	'02203	403855	BALAI PENGELOLA TRANSPORTASI DARAT KALIMANTAN SELATAN	532111	Belanja Modal Peralatan dan Mesin	7010101003	1	405.424.500	405.424.500	PENGADAAN DAN PEMASANGAN RAMBU SUNGAI DI DAS MARTAPURA (100 UNIT)	Sudah Direklas
230	'02203	403857	BALAI PENGELOLA TRANSPORTASI DARAT KALIMANTAN TENGAH	533115	Belanja Modal Perencanaan dan Pengawasan (	8010101007	1	99.600.000	99.600.000	PENYUSUNAN DOKUMEN STUDI LINGKUNGAN PEMBANGUNAN UPPKB SIMPANG RUNTU	Sudah Direklas
231	'02203	403857	BALAI PENGELOLA TRANSPORTASI DARAT KALIMANTAN TENGAH	533115	Belanja Modal Perencanaan dan Pengawasan (	8010101007	1	99.999.900	99.999.900	PENYUSUNAN DOKUMEN ANALISIS DAMPAK LALU LINTAS PEMBANGUNAN UPPKB SIMPANG RUNTU	Sudah Direklas
232	'02203	403857	BALAI PENGELOLA TRANSPORTASI DARAT KALIMANTAN TENGAH	533115	Belanja Modal Perencanaan dan Pengawasan (	8010101999	1	98.901.000	98.901.000	PENYUSUNAN DOKUMEN REVIEW DED PEMBANGUNAN UPPKB PASAR PANAS	Sudah Direklas
233	'02203	403858	BALAI PENGELOLA TRANSPORTASI DARAT KALIMANTAN TIMUR	533111	Belanja Modal Gedung dan Bangunan	6070301001	1	755.875.800	755.875.800	Revitalisasi Fasilitas Terminal Penumpang Tipe A Batu Ampar	Sudah Direklas
234	'02203	403858	BALAI PENGELOLA TRANSPORTASI DARAT KALIMANTAN TIMUR	526113	Belanja Gedung Dan Bangunan Untuk Diserahk	7010101003	1	9.900.000	9.900.000	Konsultan Individual Tenaga Ahli Bangunan Gedung Bidang TSDP	Sudah Direklas
235	'02203	403858	BALAI PENGELOLA TRANSPORTASI DARAT KALIMANTAN TIMUR	526113	Belanja Gedung Dan Bangunan Untuk Diserahk	7010101003	1	9.900.000	9.900.000	Konsultan Individual Tenaga Ahli Bangunan Gedung Bidang TSDP	Sudah Direklas
236	'02203	403858	BALAI PENGELOLA TRANSPORTASI DARAT KALIMANTAN TIMUR	526113	Belanja Gedung Dan Bangunan Untuk Diserahk	7010101003	1	9.900.000	9.900.000	Konsultan Individual Tenaga Ahli Bangunan Gedung Bidang TSDP	Sudah Direklas
237	'02203	403858	BALAI PENGELOLA TRANSPORTASI DARAT KALIMANTAN TIMUR	526112	Belanja Peralatan Dan Mesin Untuk Diserahkar	7010101002	1	99.945.000	99.945.000	SUPERVISI BANTUAN TEKNIS PERLENGKAPAN JALAN	Sudah Direklas
238	'02203	403860	BALAI PENGELOLA TRANSPORTASI DARAT SULAWESI SELATAN	532111	Belanja Modal Peralatan dan Mesin	3050201003	7	800.000	5.600.000	Paket Pekerjaan Pengadaan Peralatan Penunjang Perkantoran TTA Latenri Sessu	Sudah Direklas
239	'02203	403860	BALAI PENGELOLA TRANSPORTASI DARAT SULAWESI SELATAN	532111	Belanja Modal Peralatan dan Mesin	3050201003	4	800.000	3.200.000	Paket Pekerjaan Pengadaan Peralatan Penunjang Perkantoran Tambahan PP Bajoe	Sudah Direklas
240	'02203	403860	BALAI PENGELOLA TRANSPORTASI DARAT SULAWESI SELATAN	532111	Belanja Modal Peralatan dan Mesin	3050201003	3	800.000	2.400.000	Paket Pekerjaan Pengadaan Peralatan Penunjang Perkantoran UPPKB Walenrang	Sudah Direklas
241	'02203	403860	BALAI PENGELOLA TRANSPORTASI DARAT SULAWESI SELATAN	532111	Belanja Modal Peralatan dan Mesin	3050204006	6	840.000	5.040.000	Paket Pekerjaan Pengadaan Peralatan Penunjang Perkantoran Tambahan PP Timampu/Sorowako	Sudah Direklas
242	'02203	403860	BALAI PENGELOLA TRANSPORTASI DARAT SULAWESI SELATAN	532111	Belanja Modal Peralatan dan Mesin	3050201003	10	800.000	8.000.000	Paket Pekerjaan Pengadaan Peralatan Penunjang Perkantoran UPPKB Somba Opu	Sudah Direklas
243	'02203	403860	BALAI PENGELOLA TRANSPORTASI DARAT SULAWESI SELATAN	532111	Belanja Modal Peralatan dan Mesin	3050201003	6	800.000	4.800.000	Paket Pengadaan Peralatan Penunjang Perkantoran TTA Watampone	Sudah Direklas
244	'02203	403860	BALAI PENGELOLA TRANSPORTASI DARAT SULAWESI SELATAN	533111	Belanja Modal Gedung dan Bangunan	7010101002	1	1.010.880.000	1.010.880.000	Pengadaan dan Pemasangan LPJU Solar Cell Lengan Ganda di Terminal Tipe A Simbuang Mamuju	Sudah Direklas
245	'02203	403860	BALAI PENGELOLA TRANSPORTASI DARAT SULAWESI SELATAN	532111	Belanja Modal Peralatan dan Mesin	5020605008	1	2.109.000	2.109.000	Pengadaan peralatan Penunjang Perkantoran (UPPKB Datae)	Sudah Direklas
246	'02203	403860	BALAI PENGELOLA TRANSPORTASI DARAT SULAWESI SELATAN	526112	Belanja Peralatan Dan Mesin Untuk Diserahkar	7010101002	1	452.205.000	452.205.000	Bantuan Teknis perlengkapan jalan Prov.Sulsel (Marka Jalan Thermoplastic)	Sudah Direklas
247	'02203	403860	BALAI PENGELOLA TRANSPORTASI DARAT SULAWESI SELATAN	526112	Belanja Peralatan Dan Mesin Untuk Diserahkar	7010101002	1	263.786.250	263.786.250	Bantuan Teknis perlengkapan jalan Prov.Sulsel (Marka Jalan Thermoplastic)	Sudah Direklas
248	'02203	403860	BALAI PENGELOLA TRANSPORTASI DARAT SULAWESI SELATAN	526112	Belanja Peralatan Dan Mesin Untuk Diserahkar	7010101002	1	101.469.200	101.469.200	Bantuan Teknis Pelengkapan Jalan Prov.Sulsel (RPPJ UK.120 x 240 CM	Sudah Direklas
249	'02203	403860	BALAI PENGELOLA TRANSPORTASI DARAT SULAWESI SELATAN	526112	Belanja Peralatan Dan Mesin Untuk Diserahkar	7010101002	1	90.100.000	90.100.000	Supervisi Bantuan Teknis Provinsi Sulawesi Selatan	Sudah Direklas
250	'02203	403860	BALAI PENGELOLA TRANSPORTASI DARAT SULAWESI SELATAN	526112	Belanja Peralatan Dan Mesin Untuk Diserahkar	7010101002	1	27.589.000	27.589.000	Supervisi Bantuan Teknis Prov.Sulbar	Sudah Direklas
251	'02203	403860	BALAI PENGELOLA TRANSPORTASI DARAT SULAWESI SELATAN	533111	Belanja Modal Gedung dan Bangunan	7010101002	1	319.553.665	319.553.665	Supervisi pembangunan Dermaga Pelabuhan Penyeberangan Takabonerate pulau kayuadi selayar	Sudah Direklas
252	'02203	403860	BALAI PENGELOLA TRANSPORTASI DARAT SULAWESI SELATAN	533111	Belanja Modal Gedung dan Bangunan	7010101002	1	264.000.000	264.000.000	Supervisi pembangunan dermaga pelabuhan penyeberangan pasilambena pulau Kalaotoa selayar	Sudah Direklas
253	'02203	403860	BALAI PENGELOLA TRANSPORTASI DARAT SULAWESI SELATAN	533111	Belanja Modal Gedung dan Bangunan	7010101002	1	466.560.000	466.560.000	Pengadaan dan Pemasangan LPJU Solar Cell Lengan Ganda di Terminal Tipe A Simbuang Mamuju	Sudah Direklas
254	'02203	403860	BALAI PENGELOLA TRANSPORTASI DARAT SULAWESI SELATAN	533111	Belanja Modal Gedung dan Bangunan	7010101002	1	77.760.000	77.760.000	Pengadaan dan Pemasangan LPJU Solar Cell Lengan Ganda di Terminal Tipe A Simbuang Mamuju	Sudah Direklas
255	'02203	403861	BALAI PENGELOLA TRANSPORTASI DARAT SULAWESI TENGAH	532111	Belanja Modal Peralatan dan Mesin	3050201003	2	527.500	1.055.000	Belanja Modal Pengadaan Meubelair Satuan Pelayanan UPPKB Kayumalue	Sudah Direklas

No	BAES1	Kode	Nama Satker	Akun	Uraian Akun	Kode Barang	Jumlah Barang	Harga Satuan	Harga Total	Keterangan	Status
256	'02203	403861	BALAI PENGELOLA TRANSPORTASI DARAT SULAWESI TENGAH	532111	Belanja Modal Peralatan dan Mesin	3050206059	1	943.500	943.500	Pengadaan Pendukung Alat Kalibrasi Uji Berkala Kendaraan Bermotor	Sudah Direklas
257	'02203	403861	BALAI PENGELOLA TRANSPORTASI DARAT SULAWESI TENGAH	532111	Belanja Modal Peralatan dan Mesin	3050206014	2	450.000	900.000	Pengadaan Perangkat Sound System	Sudah Direklas
258	'02203	403861	BALAI PENGELOLA TRANSPORTASI DARAT SULAWESI TENGAH	532111	Belanja Modal Peralatan dan Mesin	3050201003	2	527.500	1.055.000	Belanja Modal Pengadaan Meubelair Satuan Pelayanan Pelabuhan Penyeberangan Taipa	Sudah Direklas
259	'02203	403863	BALAI PENGELOLA TRANSPORTASI DARAT GORONTALO	532111	Belanja Modal Peralatan dan Mesin	3060201006	10	611.400	6.114.000	Belanja Modal Peralatan dan Mesin TTA Isimu	Sudah Direklas
260	'02203	403863	BALAI PENGELOLA TRANSPORTASI DARAT GORONTALO	532111	Belanja Modal Peralatan dan Mesin	3100203009	1	200.000	200.000	Belanja Modal Peralatan dan Mesin	Sudah Direklas
261	'02203	403863	BALAI PENGELOLA TRANSPORTASI DARAT GORONTALO	532111	Belanja Modal Peralatan dan Mesin	3050201003	27	467.100	12.611.700	PENGADAAN MESIN DAN PERALATAN KANTOR	Sudah Direklas
262	'02203	403864	BALAI PENGELOLA TRANSPORTASI DARAT SULAWESI UTARA	526112	Belanja Peralatan Dan Mesin Untuk Diserahkar	3180101999	1	202.125.000	202.125.000	Bantuan Teknis Perlengkapan Jalan Sitaro (APJ LED Konvensional) TA 2023	Sudah Direklas
263	'02203	403864	BALAI PENGELOLA TRANSPORTASI DARAT SULAWESI UTARA	532111	Belanja Modal Peralatan dan Mesin	8010101007	1	49.500.000	49.500.000	PENYUSUNAN DED PENINGKATAN PRASARANA TERMINAL TIPE A TANGKOKO TA 2023	Sudah Direklas
264	'02203	403864	BALAI PENGELOLA TRANSPORTASI DARAT SULAWESI UTARA	532111	Belanja Modal Peralatan dan Mesin	8010101007	1	49.500.000	49.500.000	PENYUSUNAN DED PENINGKATAN PRASARANA TERMINAL TIPE A TANGKOKO TA 2023	Sudah Direklas
265	'02203	403864	BALAI PENGELOLA TRANSPORTASI DARAT SULAWESI UTARA	533111	Belanja Modal Gedung dan Bangunan	3180102011	1	360.525.000	360.525.000	Perbaikan Lokasi Rawan Kecelakaan (LRK) Pengadaan dan Pemasangan Guardrail Tipe A 6mm TA 2023	Sudah Direklas
266	'02203	403864	BALAI PENGELOLA TRANSPORTASI DARAT SULAWESI UTARA	532111	Belanja Modal Peralatan dan Mesin	8010101007	1	49.500.000	49.500.000	PENYUSUNAN DOKUMEN ANDALALIN PENINGKATAN/REHABILITASI PELABUHAN PENYEBERANGAN PANANARU	Sudah Direklas
267	'02203	403864	BALAI PENGELOLA TRANSPORTASI DARAT SULAWESI UTARA	532111	Belanja Modal Peralatan dan Mesin	8010101007	1	49.500.000	49.500.000	PENYUSUNAN DOKUMEN LINGKUNGAN (UKL-UPL/DPLH) PENINGKATAN/REHABILITASI PELABUHAN PENYEBERANGAN PANANARU TA 2023	Sudah Direklas
268	'02203	403864	BALAI PENGELOLA TRANSPORTASI DARAT SULAWESI UTARA	532111	Belanja Modal Peralatan dan Mesin	8010101007	1	49.500.000	49.500.000	PENYUSUNAN DOKUMEN LINGKUNGAN (UKL-UPL/DPLH)REVITALISASI TERMINAL TIPE A MALALAYANG	Sudah Direklas
269	'02203	403864	BALAI PENGELOLA TRANSPORTASI DARAT SULAWESI UTARA	532111	Belanja Modal Peralatan dan Mesin	8010101007	1	34.500.000	34.500.000	PENYUSUNAN STANDAR TEKNIS PEMBUANGAN AIR LIMBAH CAIR DOMESTIK PENINGKATAN/ REHABILITASI PELABUHAN PENYEBERANGAN PANANARU	Sudah Direklas
270	'02203	403864	BALAI PENGELOLA TRANSPORTASI DARAT SULAWESI UTARA	532111	Belanja Modal Peralatan dan Mesin	8010101007	1	24.500.000	24.500.000	PENYUSUNAN STANDAR TEKNIS PEMBUANGA AIR LIMBAH CAIR DOMESTIK TERMINAL TIPE A MALALAYANG	Sudah Direklas
271	'02203	403864	BALAI PENGELOLA TRANSPORTASI DARAT SULAWESI UTARA	532111	Belanja Modal Peralatan dan Mesin	8010101007	1	49.500.000	49.500.000	PENYUSUNAN DOKUMEN ANDALALIN REVITALISASI TERMINAL TIPE A MALALAYANG	Sudah Direklas
272	'02203	403864	BALAI PENGELOLA TRANSPORTASI DARAT SULAWESI UTARA	533111	Belanja Modal Gedung dan Bangunan	3180102011	1	504.735.000	504.735.000	Perbaikan Lokasi Rawan Kecelakaan (LRK) Pengadaan dan Pemasangan Guardrail Tipe A 6mm TA 2023	Sudah Direklas
273	'02203	403864	BALAI PENGELOLA TRANSPORTASI DARAT SULAWESI UTARA	532111	Belanja Modal Peralatan dan Mesin	8010101007	1	49.500.000	49.500.000	PENYUSUNAN DOKUMEN LINGKUNGAN (UKL-UPL/DPLH) PENINGKATAN/REHABILITASI PELABUHAN PENYEBERANGAN PANANARU TA 2023	Sudah Direklas
274	'02203	403864	BALAI PENGELOLA TRANSPORTASI DARAT SULAWESI UTARA	532111	Belanja Modal Peralatan dan Mesin	8010101007	1	34.500.000	34.500.000	PENYUSUNAN STANDAR TEKNIS PEMBUANGAN AIR LIMBAH CAIR DOMESTIK PENINGKATAN/ REHABILITASI PELABUHAN PENYEBERANGAN PANANARU	Sudah Direklas
275	'02203	403864	BALAI PENGELOLA TRANSPORTASI DARAT SULAWESI UTARA	532111	Belanja Modal Peralatan dan Mesin	8010101007	1	24.500.000	24.500.000	PENYUSUNAN STANDAR TEKNIS PEMBUANGA AIR LIMBAH CAIR DOMESTIK TERMINAL TIPE A MALALAYANG	Sudah Direklas
276	'02203	403864	BALAI PENGELOLA TRANSPORTASI DARAT SULAWESI UTARA	532111	Belanja Modal Peralatan dan Mesin	8010101007	1	49.500.000	49.500.000	PENYUSUNAN DOKUMEN ANDALALIN PENINGKATAN/REHABILITASI PELABUHAN PENYEBERANGAN PANANARU	Sudah Direklas
277	'02203	403864	BALAI PENGELOLA TRANSPORTASI DARAT SULAWESI UTARA	532111	Belanja Modal Peralatan dan Mesin	8010101007	1	49.500.000	49.500.000	PENYUSUNAN DOKUMEN ANDALALIN REVITALISASI TERMINAL TIPE A MALALAYANG	Sudah Direklas
278	'02203	403864	BALAI PENGELOLA TRANSPORTASI DARAT SULAWESI UTARA	532111	Belanja Modal Peralatan dan Mesin	8010101007	1	49.500.000	49.500.000	PENYUSUNAN DOKUMEN LINGKUNGAN (UKL-UPL/DPLH)REVITALISASI TERMINAL TIPE A MALALAYANG	Sudah Direklas
279	'02203	403864	BALAI PENGELOLA TRANSPORTASI DARAT SULAWESI UTARA	532111	Belanja Modal Peralatan dan Mesin	8010101007	1	13.500.000	13.500.000	Supervisi Perbaikan Lokasi Rawan Kecelakaan (LRK)	Sudah Direklas
280	'02203	403864	BALAI PENGELOLA TRANSPORTASI DARAT SULAWESI UTARA	533111	Belanja Modal Gedung dan Bangunan	8010101007	1	29.850.000	29.850.000	Supervisi Peningkatan/Rehabilitasi Pelabuhan Penyeberangan Pananaru	Sudah Direklas
281	'02203	403864	BALAI PENGELOLA TRANSPORTASI DARAT SULAWESI UTARA	532111	Belanja Modal Peralatan dan Mesin	8010101007	1	49.500.000	49.500.000	Penyusunan Feasibility Study Revitalisasi Terminal Tipe A Malalayang TA 2023	Sudah Direklas
282	'02203	403864	BALAI PENGELOLA TRANSPORTASI DARAT SULAWESI UTARA	532111	Belanja Modal Peralatan dan Mesin	8010101007	1	49.500.000	49.500.000	Penyusunan DED Revitalisasi Terminal Tipe A Malalayang Tahun 2023	Sudah Direklas
283	'02203	403864	BALAI PENGELOLA TRANSPORTASI DARAT SULAWESI UTARA	532111	Belanja Modal Peralatan dan Mesin	8010101007	1	49.500.000	49.500.000	Penyusunan Feasibility Study Revitalisasi Terminal Tipe A Malalayang TA 2023	Sudah Direklas
284	'02203	403864	BALAI PENGELOLA TRANSPORTASI DARAT SULAWESI UTARA	526112	Belanja Peralatan Dan Mesin Untuk Diserahkar	3180101999	1	61.687.500	61.687.500	Bantuan Teknis Perlengkapan Jalan Sitaro (APJ LED Konvensional) TA 2023	Sudah Direklas
285	'02203	403864	BALAI PENGELOLA TRANSPORTASI DARAT SULAWESI UTARA	532111	Belanja Modal Peralatan dan Mesin	8010101007	1	49.500.000	49.500.000	Penyusunan DED Revitalisasi Terminal Tipe A Malalayang Tahun 2023	Sudah Direklas
286	'02203	403864	BALAI PENGELOLA TRANSPORTASI DARAT SULAWESI UTARA	526112	Belanja Peralatan Dan Mesin Untuk Diserahkar	3180101999	1	77.437.500	77.437.500	Bantuan Teknis Perlengkapan Jalan Sitaro (APJ LED Konvensional) TA 2023	Sudah Direklas
287	'02203	403864	BALAI PENGELOLA TRANSPORTASI DARAT SULAWESI UTARA	532111	Belanja Modal Peralatan dan Mesin	8010101007	1	49.500.000	49.500.000	Penyusunan DED Peningkatan Sarana dan Prasarana Terminal Tipe A Liwas (Kantor BPTD)	Sudah Direklas
288	'02203	403864	BALAI PENGELOLA TRANSPORTASI DARAT SULAWESI UTARA	532111	Belanja Modal Peralatan dan Mesin	8010101007	1	49.500.000	49.500.000	PENYUSUNAN DED PEMBANGUNAN HALTE DANAU TONDANO TAHUN 2023	Sudah Direklas
289	'02203	403864	BALAI PENGELOLA TRANSPORTASI DARAT SULAWESI UTARA	532111	Belanja Modal Peralatan dan Mesin	8010101007	1	49.500.000	49.500.000	PENYUSUNAN FEASIBILITY STUDY PEMBANGUNAN HALTE DANAU TONDANO TAHUN 2023	Sudah Direklas
290	'02203	403864	BALAI PENGELOLA TRANSPORTASI DARAT SULAWESI UTARA	532111	Belanja Modal Peralatan dan Mesin	8010101007	1	49.500.000	49.500.000	PENYUSUNAN DED REHABILITASI PELABUHAN PENYEBERANGAN MIANGAS TAHUN 2023	Sudah Direklas
291	'02203	403864	BALAI PENGELOLA TRANSPORTASI DARAT SULAWESI UTARA	532111	Belanja Modal Peralatan dan Mesin	8010101007	1	49.500.000	49.500.000	PENYUSUNAN DED PENINGKATAN SARANA DAN PRASARANA TERMINAL TIPE A LIWAS (WORKSHOP)	Sudah Direklas
292	'02203	403864	BALAI PENGELOLA TRANSPORTASI DARAT SULAWESI UTARA	532111	Belanja Modal Peralatan dan Mesin	8010101007	1	49.500.000	49.500.000	PENYUSUNAN DED PENINGKATAN SARANA DAN PRASARANA TERMINAL TIPE A LIWAS (MESS PEGAWAI)TAHUN 2023	Sudah Direklas
293	'02203	403864	BALAI PENGELOLA TRANSPORTASI DARAT SULAWESI UTARA	532111	Belanja Modal Peralatan dan Mesin	8010101007	1	49.500.000	49.500.000	Penyusunan DED Peningkatan Sarana dan Prasarana Terminal Tipe A Liwas (Kantor BPTD)	Sudah Direklas
294	'02203	403864	BALAI PENGELOLA TRANSPORTASI DARAT SULAWESI UTARA	532111	Belanja Modal Peralatan dan Mesin	8010101007	1	49.500.000	49.500.000	PENYUSUNAN DED PEMBANGUNAN HALTE DANAU TONDANO TAHUN 2023	Sudah Direklas
295	'02203	403864	BALAI PENGELOLA TRANSPORTASI DARAT SULAWESI UTARA	533111	Belanja Modal Gedung dan Bangunan	3180102011	1	276.402.500	276.402.500	Perbaikan Lokasi Rawan Kecelakaan (LRK) Pengadaan dan Pemasangan Guardrail Tipe A 6mm TA 2023	Sudah Direklas
296	'02203	403864	BALAI PENGELOLA TRANSPORTASI DARAT SULAWESI UTARA	532111	Belanja Modal Peralatan dan Mesin	8010101007	1	49.500.000	49.500.000	PENYUSUNAN FEASIBILITY STUDY PEMBANGUNAN HALTE DANAU TONDANO TAHUN 2023	Sudah Direklas
297	'02203	403864	BALAI PENGELOLA TRANSPORTASI DARAT SULAWESI UTARA	532111	Belanja Modal Peralatan dan Mesin	8010101007	1	49.500.000	49.500.000	PENYUSUNAN DED REHABILITASI PELABUHAN PENYEBERANGAN MIANGAS TAHUN 2023	Sudah Direklas
298	'02203	403864	BALAI PENGELOLA TRANSPORTASI DARAT SULAWESI UTARA	532111	Belanja Modal Peralatan dan Mesin	8010101007	1	49.500.000	49.500.000	PENYUSUNAN DED PENINGKATAN SARANA DAN PRASARANA TERMINAL TIPE A LIWAS (WORKSHOP)	Sudah Direklas
299	'02203	403864	BALAI PENGELOLA TRANSPORTASI DARAT SULAWESI UTARA	532111	Belanja Modal Peralatan dan Mesin	8010101007	1	49.500.000	49.500.000	PENYUSUNAN DED PENINGKATAN SARANA DAN PRASARANA TERMINAL TIPE A LIWAS (MESS PEGAWAI)TAHUN 2023	Sudah Direklas
300	'02203	403864	BALAI PENGELOLA TRANSPORTASI DARAT SULAWESI UTARA	533111	Belanja Modal Gedung dan Bangunan	3180102011	1	60.087.500	60.087.500	Perbaikan Lokasi Rawan Kecelakaan (LRK) Pengadaan dan Pemasangan Guardrail Tipe A 6mm TA 2023	Sudah Direklas
301	'02203	403864	BALAI PENGELOLA TRANSPORTASI DARAT SULAWESI UTARA	526112	Belanja Peralatan Dan Mesin Untuk Diserahkar	3180101999	1	26.250.000	26.250.000	Bantuan Teknis Perlengkapan Jalan Sitaro (APJ LED Konvensional) TA 2023	Sudah Direklas
302	'02203	403864	BALAI PENGELOLA TRANSPORTASI DARAT SULAWESI UTARA	532111	Belanja Modal Peralatan dan Mesin	8020101001	1	31.500.000	31.500.000	Supervisi Perbaikan Lokasi Rawan Kecelakaan (LRK)	Sudah Direklas
303	'02203	403864	BALAI PENGELOLA TRANSPORTASI DARAT SULAWESI UTARA	526112	Belanja Peralatan Dan Mesin Untuk Diserahkar	8020101001	1	35.350.000	35.350.000	Supervisi Bantuan Teknis Perlengkapan Jalan TA 2023	Sudah Direklas
304	'02203	403864	BALAI PENGELOLA TRANSPORTASI DARAT SULAWESI UTARA	533111	Belanja Modal Gedung dan Bangunan	6070301001	1	242.095.950	242.095.950	Peningkatan/Rehabilitasi Pelabuhan Penyeberangan Pananaru	Sudah Direklas
305	'02203	403864	BALAI PENGELOLA TRANSPORTASI DARAT SULAWESI UTARA	532111	Belanja Modal Peralatan dan Mesin	8010101999	1	29.000.000	29.000.000	SUPERVISI PEMELIHARAAN PERLENGKAPAN JALAN TAHUN 2023	Sudah Direklas
306	'02203	403864	BALAI PENGELOLA TRANSPORTASI DARAT SULAWESI UTARA	526112	Belanja Peralatan Dan Mesin Untuk Diserahkar	3180101999	1	157.500.000	157.500.000	Bantuan Teknis Perlengkapan Jalan Sitaro (APJ LED Konvensional) TA 2023	Sudah Direklas
307	'02203	403864	BALAI PENGELOLA TRANSPORTASI DARAT SULAWESI UTARA	526112	Belanja Peralatan Dan Mesin Untuk Diserahkar	8010101007	1	15.150.000	15.150.000	Supervisi Bantuan Teknis Perlengkapan Jalan TA 2023	Sudah Direklas
308	'02203	403865	BALAI PENGELOLA TRANSPORTASI DARAT MALUKU	536111	Belanja Modal Lainnya	3180102011	1	351.000.000	351.000.000	Perbaikan Lokasi Rawan Kecelakaan (Pengadaan Dan Pemasangan Pagar Pengaman Jalan 4M Type 2 Terminal End Lengkung)	Sudah Direklas
309	'02203	403865	BALAI PENGELOLA TRANSPORTASI DARAT MALUKU	536111	Belanja Modal Lainnya	3180101999	1	390.000.000	390.000.000	Perbaikan Lokasi Rawan Kecelakaan (Pengadaan Dan Pemasangan Alat Penerangan Jalan (APJ) Tenaga Surya Lengan Tunggal)	Sudah Direklas
310	'02203	403865	BALAI PENGELOLA TRANSPORTASI DARAT MALUKU	536111	Belanja Modal Lainnya	3180101999	1	228.800.000	228.800.000	Perbaikan Lokasi Rawan Kecelakaan (Pengadaan dan Pemasangan Lampu Peringatan Tenaga Surya (Warning Light Solar Cell) Tiang Lurus)	Sudah Direklas
311	'02203	403865	BALAI PENGELOLA TRANSPORTASI DARAT MALUKU	536111	Belanja Modal Lainnya	3100299001	2	16.600.000	33.200.000	Belanja Modal Laptop dan tablet	Sudah Direklas
312	'02203	403865	BALAI PENGELOLA TRANSPORTASI DARAT MALUKU	536111	Belanja Modal Lainnya	3100102009	1	12.400.000	12.400.000	Belanja Modal Laptop dan tablet	Sudah Direklas
313	'02203	403865	BALAI PENGELOLA TRANSPORTASI DARAT MALUKU	536111	Belanja Modal Lainnya	3180102011	1	78.500.000	78.500.000	Supervisi Perbaikan Lokasi Rawan Kecelakaan (Pengadaan dan Pemasangan Pagar Pengaman Jalan 4M Type 2 Terminal End Lengkung)	Sudah Direklas
314	'02203	403865	BALAI PENGELOLA TRANSPORTASI DARAT MALUKU	536111	Belanja Modal Lainnya	3180101999	1	74.270.100	74.270.100	SUPERVISI PERBAIKAN LOKASI RAWAN KECELAKAAN (PENGADAAN DAN PEMASANGAN ALAT PENERANGAN JALAN (APJ) TENAGA SURYA LENGAN TUNGGAL)	Sudah Direklas
315	'02203	403865	BALAI PENGELOLA TRANSPORTASI DARAT MALUKU	536111	Belanja Modal Lainnya	3180101999	1	59.575.365	59.575.365	SUPERVISI PERBAIKAN LOKASI RAWAN KECELAKAAN (PENGADAAN DAN PEMASANGAN LAMPU PERINGATAN TENAGA SURYA (WARNING LIGHT SOLAR CELL) TIANG LURUS)	Sudah Direklas
316	'02203	403865	BALAI PENGELOLA TRANSPORTASI DARAT MALUKU	536111	Belanja Modal Lainnya	3180101999	1	180.000.000	180.000.000	Perbaikan Lokasi Rawan Kecelakaan (Pengadaan Dan Pemasangan Alat Penerangan Jalan (APJ) Tenaga Surya Lengan Tunggal)	Sudah Direklas
317	'02203	403865	BALAI PENGELOLA TRANSPORTASI DARAT MALUKU	536111	Belanja Modal Lainnya	3180102011	1	162.000.000	162.000.000	Perbaikan Lokasi Rawan Kecelakaan (Pengadaan Dan Pemasangan Pagar Pengaman Jalan 4M Type 2 Terminal End Lengkung)	Sudah Direklas
318	'02203	403865	BALAI PENGELOLA TRANSPORTASI DARAT MALUKU	536111	Belanja Modal Lainnya	3180101999	1	105.600.000	105.600.000	Perbaikan Lokasi Rawan Kecelakaan (Pengadaan dan Pemasangan Lampu Peringatan Tenaga Surya (Warning Light Solar Cell) Tiang Lurus)	Sudah Direklas

No	BAES1	Kode	Nama Satker	Akun	Uraian Akun	Kode Barang	Jumlah Barang	Harga Satuan	Harga Total	Keterangan	Status
319	'02203	403865	BALAI PENGELOLA TRANSPORTASI DARAT MALUKU	536111	Belanja Modal Lainnya	3180102011	1	27.000.000	27.000.000	Perbaikan Lokasi Rawan Kecelakaan (Pengadaan Dan Pemasangan Pagar Pengaman Jalan 4M Type 2 Terminal End Lengkung)	Sudah Direklas
320	'02203	403865	BALAI PENGELOLA TRANSPORTASI DARAT MALUKU	536111	Belanja Modal Lainnya	3180101999	1	30.000.000	30.000.000	Perbaikan Lokasi Rawan Kecelakaan (Pengadaan Dan Pemasangan Alat Penerangan Jalan (APJ) Tenaga Surya Lengan Tunggal)	Sudah Direklas
321	'02203	403865	BALAI PENGELOLA TRANSPORTASI DARAT MALUKU	536111	Belanja Modal Lainnya	3180101999	1	17.600.000	17.600.000	Perbaikan Lokasi Rawan Kecelakaan (Pengadaan dan Pemasangan Lampu Peringatan Tenaga Surya (Warning Light Solar Cell) Tiang Lurus)	Sudah Direklas
322	'02203	403866	BALAI PENGELOLA TRANSPORTASI DARAT MALUKU UTARA	526311	Belanja Barang Bantuan Lainnya Untuk Diserah	7010101002	1	411.930.000	411.930.000	Bantuan Teknis Perlengkapan Jalan Provinsi Maluku Utara	Sudah Direklas
323	'02203	403866	BALAI PENGELOLA TRANSPORTASI DARAT MALUKU UTARA	526311	Belanja Barang Bantuan Lainnya Untuk Diserah	7010101002	1	479.420.000	479.420.000	Bantuan Teknis Perlengkapan Jalan Provinsi Maluku Utara	Sudah Direklas
324	'02203	403869	BALAI PENGELOLA TRANSPORTASI DARAT JAWA TENGAH	532111	Belanja Modal Peralatan dan Mesin	3050201003	4	450.000	1.800.000	UPPKB AJIBARANG - Belanja Modal Peralatan Penunjang Perkantoran (Belanja Kursi rapat Lantor Newstar on 05) no kwitansi 066/KWT/FKP/VII/2023 tgl 31 Juli 2023, CV Fata kalila persada.	Sudah Direklas
325	'02203	403869	BALAI PENGELOLA TRANSPORTASI DARAT JAWA TENGAH	532111	Belanja Modal Peralatan dan Mesin	3050204006	1	700.000	700.000	Pengadaan Belanja Modal UPPKB Tanjung Brebes 2023	Sudah Direklas
326	'02203	403869	BALAI PENGELOLA TRANSPORTASI DARAT JAWA TENGAH	532111	Belanja Modal Peralatan dan Mesin	3050201003	6	450.000	2.700.000	Pengadaan Belanja Modal UPPKB Tanjung Brebes 2023	Sudah Direklas
327	'02203	403869	BALAI PENGELOLA TRANSPORTASI DARAT JAWA TENGAH	532111	Belanja Modal Peralatan dan Mesin	3050201003	5	450.000	2.250.000	Pengadaan Belanja Modal Peralatan dan Mesin UPPKB Subah 2023	Sudah Direklas
328	'02203	403869	BALAI PENGELOLA TRANSPORTASI DARAT JAWA TENGAH	532111	Belanja Modal Peralatan dan Mesin	3050205002	1	900.000	900.000	Pengadaan Belanja Modal Peralatan dan Mesin UPPKB Subah 2023	Sudah Direklas
329	'02203	403869	BALAI PENGELOLA TRANSPORTASI DARAT JAWA TENGAH	532111	Belanja Modal Peralatan dan Mesin	3050201003	12	450.000	5.400.000	Pengadaan Belanja Modal Peralatan dan Mesin UPPKB Banyudono 2023	Sudah Direklas
330	'02203	403869	BALAI PENGELOLA TRANSPORTASI DARAT JAWA TENGAH	532111	Belanja Modal Peralatan dan Mesin	3050205002	1	900.000	900.000	Pengadaan Belanja Modal Peralatan dan Mesin UPPKB Banyudono 2023	Sudah Direklas
331	'02203	403869	BALAI PENGELOLA TRANSPORTASI DARAT JAWA TENGAH	532111	Belanja Modal Peralatan dan Mesin	3050205005	1	800.000	800.000	Pengadaan Belanja Modal Peralatan dan Mesin UPPKB Klepu 2023	Sudah Direklas
332	'02203	403869	BALAI PENGELOLA TRANSPORTASI DARAT JAWA TENGAH	526311	Belanja Barang Bantuan Lainnya Untuk Diserah	7010101002	180	4.500.000	810.000.000	Pengadaan dan Pemasangan Alat Penerangan Jalan Lengan Tunggal Bantuan Teknis Perlengkapan Jalan di Provinsi Jawa Tengah	Sudah Direklas
333	'02203	403869	BALAI PENGELOLA TRANSPORTASI DARAT JAWA TENGAH	526311	Belanja Barang Bantuan Lainnya Untuk Diserah	7010101002	65	4.492.500	292.012.500	Pengadaan dan Pemasangan Alat Penerangan Jalan Lengan Tunggal Bantuan Teknis Perlengkapan Jalan di Provinsi DI Yogyakarta	Sudah Direklas
334	'02203	403869	BALAI PENGELOLA TRANSPORTASI DARAT JAWA TENGAH	526311	Belanja Barang Bantuan Lainnya Untuk Diserah	7010101002	65	10.482.500	681.362.500	Pengadaan dan Pemasangan Alat Penerangan Jalan Lengan Tunggal Bantuan Teknis Perlengkapan Jalan di Provinsi DI Yogyakarta	Sudah Direklas
335	'02203	403869	BALAI PENGELOLA TRANSPORTASI DARAT JAWA TENGAH	526311	Belanja Barang Bantuan Lainnya Untuk Diserah	7010101002	65	386.280	25.108.200	Supervisi Kegiatan Bantuan Teknis Perlengkapan Jalan D.I. Yogyakarta	Sudah Direklas
336	'02203	412735	SEKRETARIAT DIREKTORAT JENDERAL PERHUBUNGAN DARAT	536111	Belanja Modal Lainnya	3030315999	1	832.613.220	832.613.220	Pengadaan Perangkat Penimbangan Kendaraan Bermotor Online dan Penunjang Kinerja Fasilitas Penimbangan	Sudah Direklas
337	'02203	412735	SEKRETARIAT DIREKTORAT JENDERAL PERHUBUNGAN DARAT	536111	Belanja Modal Lainnya	3030315999	1	1.248.919.830	1.248.919.830	Pengadaan Perangkat Penimbangan Kendaraan Bermotor Online dan Penunjang Kinerja Fasilitas Penimbangan	Sudah Direklas
338	'02203	412735	SEKRETARIAT DIREKTORAT JENDERAL PERHUBUNGAN DARAT	532111	Belanja Modal Peralatan dan Mesin	3100203017	3	350.000	1.050.000	Pengadaan Barang-Barang Keperluan Kehumasan II	Sudah Direklas
339	'02203	690663	BALAI PENGELOLA TRANSPORTASI DARAT KEPULAUAN RIAU	521252	Belanja Peralatan dan Mesin - Ekstrakomptabe	3090403061	2	1.000.000	2.000.000	Belanja Barang Perelngkapan Kantor	Sudah Direklas
340	'02203	690663	BALAI PENGELOLA TRANSPORTASI DARAT KEPULAUAN RIAU	521252	Belanja Peralatan dan Mesin - Ekstrakomptabe	3050201001	15	1.000.000	15.000.000	Belanja Barang Perelngkapan Kantor	Sudah Direklas
341	'02203	690665	BALAI PENGELOLA TRANSPORTASI DARAT PAPUA	526311	Belanja Barang Bantuan Lainnya Untuk Diserah	4010132003	1	159.153.800	159.153.800	PENGADAAN DAN PEMASANGAN BANTUAN TEKNIS KESELAMATAN JALAN (ALAT PENERANGAN JALAN TENAGA SURYA) PENDUKUNG KEGIATAN SAIL TELUK CENDRAWASIH 2023	Sudah Direklas
342	'02203	690665	BALAI PENGELOLA TRANSPORTASI DARAT PAPUA	536111	Belanja Modal Lainnya	3180102001	1	15.034.250	15.034.250	PENGADAAN DAN PEMASANGAN PERLENGKAPAN JALAN PRIORITAS NASIONAL (RAMBU PENDAHULU PENUNJUK JURUSAN) PENDUKUNG KEGIATAN SAIL TELUK CENDRAWASIH 2023	Sudah Direklas
343	'02203	690665	BALAI PENGELOLA TRANSPORTASI DARAT PAPUA	526311	Belanja Barang Bantuan Lainnya Untuk Diserah	7010101002	1	2.068.999.400	2.068.999.400	PENGADAAN DAN PEMASANGAN BANTUAN TEKNIS KESELAMATAN JALAN (ALAT PENERANGAN JALAN TENAGA SURYA) PENDUKUNG KEGIATAN SAIL TELUK CENDRAWASIH 2023	Sudah Direklas
344	'02203	690665	BALAI PENGELOLA TRANSPORTASI DARAT PAPUA	536111	Belanja Modal Lainnya	7010101002	1	195.445.250	195.445.250	PENGADAAN DAN PEMASANGAN PERLENGKAPAN JALAN PRIORITAS NASIONAL (RAMBU PENDAHULU PENUNJUK JURUSAN) PENDUKUNG KEGIATAN SAIL TELUK CENDRAWASIH 2023	Sudah Direklas
345	'02203	690665	BALAI PENGELOLA TRANSPORTASI DARAT PAPUA	532111	Belanja Modal Peralatan dan Mesin	3050201003	10	600.000	6.000.000	pembayaran belanja barang berupa Kursi, mebeller staf dan penghancur kertas sesuai pesanan barang nomor 12/PPK_Rutin/BPTDPapua/X/2023 dan sesuai kwitansi pembayaran nomor Kwit/053/BPTD.PAPUA/2023 tanggal 20 November 2023	Sudah Direklas
346	'02203	690665	BALAI PENGELOLA TRANSPORTASI DARAT PAPUA	532111	Belanja Modal Peralatan dan Mesin	3070104108	15	600.000	9.000.000	pembayaran belanja barang berupa Pompa air, Kursi, Televisi dan Kamera sesuai pesan barang nomor 53/PPK_Rutin/BPTDPapua/X/2023 dan sesuai kwitansi pembayaran nomor Kwit/38/BPTD.PAPUA/2023	Sudah Direklas
347	'02203	690665	BALAI PENGELOLA TRANSPORTASI DARAT PAPUA	536111	Belanja Modal Lainnya	7010101002	1	90.205.500	90.205.500	PENGADAAN DAN PEMASANGAN PERLENGKAPAN JALAN PRIORITAS NASIONAL (RAMBU PENDAHULU PENUNJUK JURUSAN) PENDUKUNG KEGIATAN SAIL TELUK CENDRAWASIH 2023	Sudah Direklas
348	'02203	690665	BALAI PENGELOLA TRANSPORTASI DARAT PAPUA	526311	Belanja Barang Bantuan Lainnya Untuk Diserah	7010101005	1	954.922.800	954.922.800	PENGADAAN DAN PEMASANGAN BANTUAN TEKNIS KESELAMATAN JALAN (ALAT PENERANGAN JALAN TENAGA SURYA) PENDUKUNG KEGIATAN SAIL TELUK CENDRAWASIH 2023	Sudah Direklas
349	'02203	690670	BALAI PENGELOLA TRANSPORTASI DARAT SULAWESI BARAT	532111	Belanja Modal Peralatan dan Mesin	3050201003	10	566.100	5.661.000	Pekerjaan Pengadaan Penunjangan Operasional Layanan Perkantoran	Sudah Direklas
350	'02203	690670	BALAI PENGELOLA TRANSPORTASI DARAT SULAWESI BARAT	532111	Belanja Modal Peralatan dan Mesin	3050201002	20	666.000	13.320.000	Pekerjaan Pengadaan Penunjangan Operasional Layanan Perkantoran	Sudah Direklas
351	'02204	287147	KANTOR UNIT PENYELENGGARA PELABUHAN LEWOLEBA	532111	Belanja Modal Peralatan dan Mesin	3050201003	15	500.000	7.500.000	KURSI RAPAT	Sudah Direklas
352	'02204	287228	KANTOR KESYAHBANDARAN DAN OTORITAS PELABUHAN BALIKPAPAN	532111	Belanja Modal Peralatan dan Mesin	3090402031	3	750.000	2.250.000	Pengadaan Peralatan Medsos Kantor Kesyahbandaran dan Otoritas Pelabuhan Kelas I Balikpapan	Sudah Direklas
353	'02204	287370	KANTOR KESYAHBANDARAN DAN OTORITAS PELABUHAN TELUK PALU	532111	Belanja Modal Peralatan dan Mesin	3050201003	81	468.400	37.940.400	Pengadaan Meja dan Kursi Pegawai	Sudah Direklas
354	'02204	287370	KANTOR KESYAHBANDARAN DAN OTORITAS PELABUHAN TELUK PALU	532111	Belanja Modal Peralatan dan Mesin	3050201003	1	470.000	470.000	Pengadaan Meja dan Kursi Pegawai	Sudah Direklas
355	'02204	287406	UNIT PENYELENGGARA PELABUHAN P A R I G I	532111	Belanja Modal Peralatan dan Mesin	3060205999	1	981.238	981.238	Pengadaan Peralatan dan Mesin	Sudah Direklas
356	'02204	287469	KANTOR OTORITAS PELABUHAN UTAMA MAKASAR	532111	Belanja Modal Peralatan dan Mesin	3050201003	36	663.780	23.896.080	Paket Pengadaan Langsung Pengadaan Sarana Internal TA.2023	Sudah Direklas
357	'02204	287541	KANTOR KESYAHBANDARAN DAN OTORITAS PELABUHAN TERNATE	532111	Belanja Modal Peralatan dan Mesin	3050206056	12	750.000	9.000.000	Belanja Modal Peralatan dan Mesin (Pengadaan fasilitas terminal Mangga Dua)	Sudah Direklas
358	'02204	287701	KANTOR KESYAHBANDARAN DAN OTORITAS PELABUHAN LAURENTIUS SAY	521811	Belanja Barang Persediaan Barang Konsumsi	3090204013	1	20.000	20.000	Pembayaran Belanja Barang Persediaan Barang Konsumsi Bulan Januari Sampai Juni 2023	Sudah Direklas
359	'02204	287804	KANTOR KESYAHBANDARAN DAN OTORITAS PELABUHAN SORONG	532111	Belanja Modal Peralatan dan Mesin	4010114999	1	260.000.000	260.000.000	PEMBANGUNAN GAREASI RIB	Sudah Direklas
360	'02204	287811	KANTOR KESYAHBANDARAN DAN OTORITAS PELABUHAN FAK-FAK	523123	Belanja Barang Persediaan Pemeliharaan Peral	3020304012	1	245.000.000	245.000.000	PEKERJAAN PENGADAAN SPAREPART UNTUK KPLP KN.P 347 MILIK KANTOR KSOP FAKFAK	Sudah Direklas
361	'02204	287935	DISTRIK NAVIGASI S O R O N G	523123	Belanja Barang Persediaan Pemeliharaan Peral	8010101999	2	126.040.500	252.081.000	PENGADAAN SUKU CADANG VTS KANTOR DISTRIK NAVIGASI KELAS I SORONG	Sudah Direklas
362	'02204	289822	UNIT PENYELENGGARA PELABUHAN KELAS I SANGKULIRANG	533111	Belanja Modal Gedung dan Bangunan	2010102003	1	44.001.500	44.001.500	Paket Pekerjaan Konsultansi Konstruksi Pekerjaan Supervisi Pembangunan Fasilitas Pelabuhan Tahun Anggaran 2023.	Sudah Direklas
363	'02204	289822	UNIT PENYELENGGARA PELABUHAN KELAS I SANGKULIRANG	533111	Belanja Modal Gedung dan Bangunan	2010102003	1	564.776.500	564.776.500	Paket Pekerjaan Konstruksi Pekerjaan Pembangunan Fasilitas Pokok Pelabuhan.	Sudah Direklas
364	'02204	289822	UNIT PENYELENGGARA PELABUHAN KELAS I SANGKULIRANG	533111	Belanja Modal Gedung dan Bangunan	5040299999	1	15.700.000	15.700.000	Pembayaran Belanja Modal Gedung dan Bangunan berupa Instalasi Listrik Mess sesuai Invoice No. 350/DCTS/SMD-INV/XI/2023, tgl. 17-11-2023	Sudah Direklas
365	'02204	289822	UNIT PENYELENGGARA PELABUHAN KELAS I SANGKULIRANG	533111	Belanja Modal Gedung dan Bangunan	5040299999	1	14.100.000	14.100.000	Pembayaran Belanja Modal Gedung dan Bangunan berupa Instalasi Listrik Rumah Dinas sesuai Invoice No. 351/DCTS/SMD-INV/XI/2023, tgl. 17-11-2023	Sudah Direklas
366	'02204	289822	UNIT PENYELENGGARA PELABUHAN KELAS I SANGKULIRANG	533111	Belanja Modal Gedung dan Bangunan	3050105008	1	189.255.000	189.255.000	PEKERJAAN LETTER SIGN KANTOR UNIT PENYELENGGARA PELABUHAN KELAS I SANGKULIRANG	Sudah Direklas
367	'02204	412772	KANTOR PUSAT DITJEN PERHUBUNGAN LAUT	533111	Belanja Modal Gedung dan Bangunan	8010101999	1	99.234.000	99.234.000	Penyusunan DED Pembangunan Rumah Dinas Ditjen Hubla	Sudah Direklas
368	'02204	412772	KANTOR PUSAT DITJEN PERHUBUNGAN LAUT	536111	Belanja Modal Lainnya	3100204001	2	1.775.000.000	3.550.000.000	Pengadaan Server dan Storage Ditjen Hubla	Sudah Direklas
369	'02204	412848	UNIT PENYELENGGARA PELABUHAN JEPARA	532111	Belanja Modal Peralatan dan Mesin	6010101999	1	6.500.000	6.500.000	Pengadaan Sarana Internal berupa Fasilitas Perkantoran Th.2023.	Sudah Direklas
370	'02204	412848	UNIT PENYELENGGARA PELABUHAN JEPARA	533111	Belanja Modal Gedung dan Bangunan	2010302004	1	196.750.000	196.750.000	Pekerjaan Pembangunan Area Parkir Pelabuhan Jepara Tahun 2023	Sudah Direklas
371	'02204	412920	KANTOR KESYAHBANDARAN DAN OTORITAS PELABUHAN PROBOLINGGO	532111	Belanja Modal Peralatan dan Mesin	5030901001	1	196.192.500	196.192.500	PENGADAAN PENANGKAL PETIR PADA KANTOR KESYAHBANDARAN DAN OTORITAS PELABUHAN KELAS IV PROBOLINGGO	Sudah Direklas
372	'02204	412951	DISTRIK NAVIGASI KELAS I TANJUNG PERAK	536111	Belanja Modal Lainnya	7010101003	1	84.020.000	84.020.000	JASA KONSULTAN PERENCANAAN REPLACEMENT MENARA SUAR BETON 40M PULAU MAMBURIT DAN PEKERJAAN TALAUD DISTRIK NAVIGASI TIPE A KELAS I TANJUNG PERAK TAHUN ANGGARAN 2023	Sudah Direklas
373	'02204	412951	DISTRIK NAVIGASI KELAS I TANJUNG PERAK	536111	Belanja Modal Lainnya	7010101003	1	63.670.000	63.670.000	JASA KONSULTAN PERENCANAAN REPLACEMENT MENARA SUAR BAWEAN T.20M BETON DISTRIK NAVIGASI TIPE A KELAS I TANJUNG PERAK TAHUN ANGGARAN 2023	Sudah Direklas
374	'02204	413070	KANTOR KESYAHBANDARAN DAN OTORITAS PELABUHAN TELUK BAYUR	532111	Belanja Modal Peralatan dan Mesin	3060101036	5	480.000	2.400.000	Pengadaan Sarana Internal (Audio Conference, Microphone Rapat dan CCTV) Pada Kantor KSOP Kelas II Teluk Bayur TA 2023	Sudah Direklas
375	'02204	413086	DISTRIK NAVIGASI TELUK BAYUR	521811	Belanja Barang Persediaan Barang Konsumsi	3080156007	10	144.300	1.443.000	PENGADAAN ALAT TULIS KANTOR	Sudah Direklas
376	'02204	413086	DISTRIK NAVIGASI TELUK BAYUR	523123	Belanja Barang Persediaan Pemeliharaan Peral	3060103004	2	122.100	244.200	PENGADAAN SUKU CADANG KAPAL KN. SIBARU-BARU	Sudah Direklas
377	'02204	413092	KANTOR KESYAHBANDARAN DAN OTORITAS PELABUHAN DUMAI	532111	Belanja Modal Peralatan dan Mesin	3050201003	15	299.700	4.495.500	PAKET PEKERJAAN PENGADAAN PERALATANDAN MESIN (HANDY TALKY, MEGAPHONE, PROYEKTOR. KURSI LIPAT)	Sudah Direklas
378	'02204	413092	KANTOR KESYAHBANDARAN DAN OTORITAS PELABUHAN DUMAI	532111	Belanja Modal Peralatan dan Mesin	3050206013	1	499.500	499.500	PAKET PEKERJAAN PENGADAAN PERALATANDAN MESIN (HANDY TALKY, MEGAPHONE, PROYEKTOR. KURSI LIPAT)	Sudah Direklas

No	BAES1	Kode	Nama Satker	Akun	Uraian Akun	Kode Barang	Jumlah Barang	Harga Satuan	Harga Total	Keterangan	Status
379	'02204	413112	KANTOR KESYAHBANDARAN DAN OTORITAS PELABUHAN BENGKALIS	532111	Belanja Modal Peralatan dan Mesin	3080141251	6	660.000	3.960.000	Pembayaran pekerjaan pengadaan sarana internal pada kantor KSOP Kelas IV Bengkalis Tahun Anggaran 2023	Sudah Direklas
380	'02204	413112	KANTOR KESYAHBANDARAN DAN OTORITAS PELABUHAN BENGKALIS	532111	Belanja Modal Peralatan dan Mesin	3070101127	15	585.000	8.775.000	Pembayaran pekerjaan pengadaan sarana internal pada kantor KSOP Kelas IV Bengkalis Tahun Anggaran 2023	Sudah Direklas
381	'02204	413121	KANTOR KESYAHBANDARAN DAN OTORITAS PELABUHAN BAGAN SIAPI-API	532111	Belanja Modal Peralatan dan Mesin	3060201021	8	525.000	4.200.000	Pengadaan Sarana Internal	Sudah Direklas
382	'02204	413121	KANTOR KESYAHBANDARAN DAN OTORITAS PELABUHAN BAGAN SIAPI-API	533111	Belanja Modal Gedung dan Bangunan	3130102003	1	31.640.000	31.640.000	Pembangunan Sumur Bor Kantor KSOP Kelas IV Bagansiapiapi	Sudah Direklas
383	'02204	413121	KANTOR KESYAHBANDARAN DAN OTORITAS PELABUHAN BAGAN SIAPI-API	533111	Belanja Modal Gedung dan Bangunan	3130102003	1	126.560.000	126.560.000	Pembangunan Sumur Bor Kantor KSOP Kelas IV Bagansiapiapi	Sudah Direklas
384	'02204	413137	KANTOR KESYAHBANDARAN DAN OTORITAS PELABUHAN SELAT PANJANG	532111	Belanja Modal Peralatan dan Mesin	3050201020	50	250.000	12.500.000	Pembayaran Pekerjaan Pengadaan Pembelian Pengadaan Peralatan Perkantoran dan Fasilitas Perkantoran TA 2023.	Sudah Direklas
385	'02204	413287	KANTOR KESYAHBANDARAN DAN OTORITAS PELABUHAN TANJUNG PANDAN	534111	Belanja Modal Jalan dan Jembatan	7010101003	1	401.480.440	401.480.440	Pekerjaan Rehabilitasi Fasilitas Pelabuhan Tanjung Batu Tahun Anggaran 2023	Sudah Direklas
386	'02204	413293	DISTRIK NAVIGASI PALEMBANG	532111	Belanja Modal Peralatan dan Mesin	3050105001	5	630.000	3.150.000	Pengadaan Sarana Internal	Sudah Direklas
387	'02204	413293	DISTRIK NAVIGASI PALEMBANG	532111	Belanja Modal Peralatan dan Mesin	3060101048	5	850.000	4.250.000	Pengadaan Sarana Internal	Sudah Direklas
388	'02204	413313	KANTOR KESYAHBANDARAN DAN OTORITAS PELABUHAN KELAS I PONTIANAK	532111	Belanja Modal Peralatan dan Mesin	3020303010	2	760.000	1.520.000	Honor Pokja Pekerjaan Docking Kapal Patroli KN.P-341 sesuai SK Kepala Biro Layanan Pengadaan dan Pengelolaan Barang Milik Negara nomor KP.004/0573/UKPBK.PHB-2023 tanggal 29 Agustus 2023.	Sudah Direklas
389	'02204	413313	KANTOR KESYAHBANDARAN DAN OTORITAS PELABUHAN KELAS I PONTIANAK	532111	Belanja Modal Peralatan dan Mesin	3010302001	1	920.000	920.000	Pembayaran Honor Pekerjaan Pengadaan dan Pemasangan Lift Gedung Kantor sesuai Surat Keputusan Kepala Biro Layanan Pengadaan dan Pengelolaan Barang Milik Negara nomor : KP.004/UKPBJ.PHB-2023 tanggal 24 Februari 2023	Sudah Direklas
390	'02204	413432	KANTOR KESYAHBANDARAN DAN OTORITAS PELABUHAN TOLI-TOLI	532111	Belanja Modal Peralatan dan Mesin	3060201006	6	342.800	2.056.800	Pengadaan Alat Komunikasi	Sudah Direklas
391	'02204	413432	KANTOR KESYAHBANDARAN DAN OTORITAS PELABUHAN TOLI-TOLI	532111	Belanja Modal Peralatan dan Mesin	3050206013	1	242.800	242.800	Pengadaan Alat Komunikasi	Sudah Direklas
392	'02204	413457	KANTOR UNIT PENYELENGGARA PELABUHAN TANJUNG SILOPO	534111	Belanja Modal Jalan dan Jembatan	4010132001	1	195.000.000	195.000.000	Pembangunan Garasi Kapal Patroli TA. 2023	Sudah Direklas
393	'02204	413576	UNIT PENYELENGGARA PELABUHAN U L U S I A U	533111	Belanja Modal Gedung dan Bangunan	5020406007	1	390.462.300	390.462.300	Pengadaan dan Pemasangan Asecoris Pelabuhan Biaro	Sudah Direklas
394	'02204	413576	UNIT PENYELENGGARA PELABUHAN U L U S I A U	533111	Belanja Modal Gedung dan Bangunan	5020406007	1	581.861.400	581.861.400	Pengadaan dan Pemasangan Asecoris Pelabuhan Tagulandang	Sudah Direklas
395	'02204	413611	UNIT PENYELENGGARA PELABUHAN B U N T A	532111	Belanja Modal Peralatan dan Mesin	3050201003	20	750.000	15.000.000	Pembayaran Belanja Modal Sesuai Kuitansi Nomor : PL.109/1/01/UPP.BUD/2023 Tanggal 22 Februari 2023, BAST Nomor : PL.108/1/01/UPP.BUD/2023 Tanggal 22 Februari 2023	Sudah Direklas
396	'02204	413658	KANTOR UNIT PENYELENGGARA PELABUHAN BABANG	533111	Belanja Modal Gedung dan Bangunan	5020605008	1	39.380.000	39.380.000	RECERVOIR / BAK AIR BERSIH TA.2023	Sudah Direklas
397	'02204	413670	KANTOR KESYAHBANDARAN DAN OTORITAS PELABUHAN BANTEN	536111	Belanja Modal Lainnya	4010101001	1	216.302.925	216.302.925	Pengadaan Studi Bangunan (1 Paket)	Sudah Direklas
398	'02204	413670	KANTOR KESYAHBANDARAN DAN OTORITAS PELABUHAN BANTEN	536111	Belanja Modal Lainnya	4010101001	1	216.302.925	216.302.925	Pengadaan Studi Bangunan (1 Paket)	Sudah Direklas
399	'02204	413670	KANTOR KESYAHBANDARAN DAN OTORITAS PELABUHAN BANTEN	532111	Belanja Modal Peralatan dan Mesin	8010101002	1	23.665.200	23.665.200	Pembayaran Belanja Modal Aplikasi The IMO Vega Database (1 Set)	Sudah Direklas
400	'02204	413689	UNIT PENYELENGGARA PELABUHAN BAWEAN	532111	Belanja Modal Peralatan dan Mesin	8010101999	1	7.000.000	7.000.000	Penggandaan dan Penjilidan Dokumen lelang dan Kontrak Pengadaan Mesin Kapal	Sudah Direklas
401	'02204	413689	UNIT PENYELENGGARA PELABUHAN BAWEAN	533113	Belanja Modal Upah Tenaga Kerja dan Honor P	4010101001	2	1.020.000	2.040.000	Honor Panitia Lelang Rehabilitasi Gedung Kantor	Sudah Direklas
402	'02204	413689	UNIT PENYELENGGARA PELABUHAN BAWEAN	533111	Belanja Modal Gedung dan Bangunan	4010101001	1	2.013.000	2.013.000	Penggandaan dan Penjilidan dokumen lelang dan Kontrak Rehabilitasi Gedung Kantor	Sudah Direklas
403	'02204	413689	UNIT PENYELENGGARA PELABUHAN BAWEAN	532111	Belanja Modal Peralatan dan Mesin	8010101999	5	760.000	3.800.000	Pembayaran Honor Panitia Lelang Docking Kapal	Sudah Direklas
404	'02204	413689	UNIT PENYELENGGARA PELABUHAN BAWEAN	533111	Belanja Modal Gedung dan Bangunan	6020202999	1	9.810.000	9.810.000	Penggandaan dan Penjilidan dokumen lelang dan kontrak serta ATK	Sudah Direklas
405	'02204	413689	UNIT PENYELENGGARA PELABUHAN BAWEAN	533113	Belanja Modal Upah Tenaga Kerja dan Honor P	4010101001	1	8.047.000	8.047.000	Perencanaan Rehabilitasi Gedung Kantor	Sudah Direklas
406	'02204	413689	UNIT PENYELENGGARA PELABUHAN BAWEAN	533113	Belanja Modal Upah Tenaga Kerja dan Honor P	4010118001	1	9.235.200	9.235.200	PRENCANAAN REHABILITASI TERMINAL PENUMPANG	Sudah Direklas
407	'02204	413709	KANTOR UNIT PENYELENGGARA PELABUHAN MACCINI BAJI	532111	Belanja Modal Peralatan dan Mesin	4010101001	1	64.541.000	64.541.000	Paket Pengadaan Pembuatan Cubicle Gedung Kantor UPP Maccini Baji	Sudah Direklas
408	'02204	413709	KANTOR UNIT PENYELENGGARA PELABUHAN MACCINI BAJI	532111	Belanja Modal Peralatan dan Mesin	4010101001	1	184.783.000	184.783.000	Paket Pengadaan Pembuatan Cubicle gedung Pelayanan Kantor UPP Maccini Baji	Sudah Direklas
409	'02204	413709	KANTOR UNIT PENYELENGGARA PELABUHAN MACCINI BAJI	532111	Belanja Modal Peralatan dan Mesin	3050201003	30	699.300	20.979.000	Paket Pengadaan Sarana Internal	Sudah Direklas
410	'02204	413715	UNIT PENYELENGGARA PELABUHAN LABUHAN LOMBOK	533111	Belanja Modal Gedung dan Bangunan	4030101005	1	2.802.384	2.802.384	'1 (satu) Peket Pekerjaan Belanja Modal Gedung dan Bangunan Pembangunan Fasilitas Penunjang Pelabuhan Berupa Canopy dan Rambu	Sudah Direklas
411	'02204	413715	UNIT PENYELENGGARA PELABUHAN LABUHAN LOMBOK	533111	Belanja Modal Gedung dan Bangunan	4010125005	1	3.885.608	3.885.608	'1 (satu) Peket Pekerjaan Belanja Modal Gedung dan Bangunan Pembangunan Fasilitas Penunjang Pelabuhan Berupa Canopy dan Rambu	Sudah Direklas
412	'02204	413715	UNIT PENYELENGGARA PELABUHAN LABUHAN LOMBOK	533111	Belanja Modal Gedung dan Bangunan	4030101005	1	16.814.303	16.814.303	'1 (satu) Peket Pekerjaan Belanja Modal Gedung dan Bangunan Pembangunan Fasilitas Penunjang Pelabuhan Berupa Canopy dan Rambu	Sudah Direklas
413	'02204	413715	UNIT PENYELENGGARA PELABUHAN LABUHAN LOMBOK	533111	Belanja Modal Gedung dan Bangunan	4010125005	1	23.313.647	23.313.647	'1 (satu) Peket Pekerjaan Belanja Modal Gedung dan Bangunan Pembangunan Fasilitas Penunjang Pelabuhan Berupa Canopy dan Rambu	Sudah Direklas
414	'02204	413730	KANTOR KESYAHBANDARAN DAN OTORITAS PELABUHAN TANJUNG WANGI	533111	Belanja Modal Gedung dan Bangunan	4010203010	1	15.000.000	15.000.000	Biaya Pembayaran Jasa Appraisal Pengadaan Rumah Dinas Operasional	Sudah Direklas
415	'02204	417874	UNIT PENYELENGGARA PELABUHAN LABUHAN	532111	Belanja Modal Peralatan dan Mesin	3110102016	3	978.750	2.936.250	Belanja Modal Peralatan dan Mesin Meteran Digital	Sudah Direklas
416	'02204	417874	UNIT PENYELENGGARA PELABUHAN LABUHAN	533111	Belanja Modal Gedung dan Bangunan	6070301001	1	211.092.000	211.092.000	Belanja Modal Gedung dan Bangunan Renovasi dan Peluasan Gedung Kantor UPP Kelas III Labuhan	Sudah Direklas
417	'02204	417874	UNIT PENYELENGGARA PELABUHAN LABUHAN	533111	Belanja Modal Gedung dan Bangunan	6070301001	1	211.092.000	211.092.000	Belanja Modal Gedung dan Bangunan Renovasi dan Peluasan Gedung Kantor UPP Kelas III Labuhan	Sudah Direklas
418	'02204	439200	PENINGKATAN FUNGSI KEPELABUHAN PUSAT	532111	Belanja Modal Peralatan dan Mesin	8020101001	1	1.531.500.000	1.531.500.000	PENGADAAN PERALATAN BONGKAR MUAT TRUK KONTAINER 1 (SATU) UNIT UNTUK KUPP KELAS III KOKAS	Sudah Direklas
419	'02204	439200	PENINGKATAN FUNGSI KEPELABUHAN PUSAT	532111	Belanja Modal Peralatan dan Mesin	8020101001	1	2.758.000.000	2.758.000.000	PENGADAAN PERALATAN BONGKAR MUAT TRUK KONTAINER 2 (DUA) UNIT UNTUK KUPP KELAS III KOLONEDALE	Sudah Direklas
420	'02204	439200	PENINGKATAN FUNGSI KEPELABUHAN PUSAT	532111	Belanja Modal Peralatan dan Mesin	8020101001	1	1.379.000.000	1.379.000.000	PENGADAAN PERALATAN BONGKAR MUAT TRUK KONTAINER 1 (SATU) UNIT UNTUK KUPP KELAS III PARIGI	Sudah Direklas
421	'02204	439454	PENINGKATAN KESELAMATAN LALU LINTAS ANGKUTAN LAUT PUSAT	532111	Belanja Modal Peralatan dan Mesin	8010101002	1	4.890.000.000	4.890.000.000	Pengadaan Perangkat Keras Untuk Pendukung Sistem Aplikasi Inaportnet Paket Microservices Smart dan API Management	Sudah Direklas
422	'02204	439454	PENINGKATAN KESELAMATAN LALU LINTAS ANGKUTAN LAUT PUSAT	532111	Belanja Modal Peralatan dan Mesin	8010101002	1	1.240.000.000	1.240.000.000	Pengadaan Perangkat Keras Untuk Pendukung Sistem Aplikasi Inaportnet Paket Priviledge Access Management	Sudah Direklas
423	'02204	439454	PENINGKATAN KESELAMATAN LALU LINTAS ANGKUTAN LAUT PUSAT	532111	Belanja Modal Peralatan dan Mesin	8010101002	1	4.850.000.000	4.850.000.000	Pengadaan Perangkat Keras Untuk Pendukung Sistem Aplikasi Inaportnet Paket Server Protection	Sudah Direklas
424	'02204	517911	UNIT PENYELENGGARA PELABUHAN B I N T U N I	532111	Belanja Modal Peralatan dan Mesin	3050201003	6	550.000	3.300.000	PENGADAAN SARANA INTERNAL (KURSI RAPAT, MESIN SCAN A3, AC, LEMARI BESI, KURSI KERJA, MEJA KERJA, SOFA)	Sudah Direklas
425	'02204	521573	UNIT PENYELENGGARA PELABUHAN PANIPAHAN	532111	Belanja Modal Peralatan dan Mesin	3050201003	19	500.000	9.500.000	Belanja Modal Peralatan dan Mesin	Sudah Direklas
426	'02204	521768	UNIT PENYELENGGARA PELABUHAN TILAMUTA	534111	Belanja Modal Jalan dan Jembatan	7010101003	1	2.501.269.400	2.501.269.400	PEKERJAAN PEMBANGUNAN PELABUHAN TILAMUTA	Sudah Direklas
427	'02204	521768	UNIT PENYELENGGARA PELABUHAN TILAMUTA	534111	Belanja Modal Jalan dan Jembatan	7010101003	1	238.874.851	238.874.851	Pekerjaan Supervisi Pembangunan Pelabuhan Tilamuta	Sudah Direklas
428	'02204	521768	UNIT PENYELENGGARA PELABUHAN TILAMUTA	534111	Belanja Modal Jalan dan Jembatan	7010101003	1	4.743.761.640	4.743.761.640	PEKERJAAN PEMBANGUNAN PELABUHAN TILAMUTA	Sudah Direklas
429	'02204	521768	UNIT PENYELENGGARA PELABUHAN TILAMUTA	534111	Belanja Modal Jalan dan Jembatan	7010101003	1	5.580.046.560	5.580.046.560	PEKERJAAN PEMBANGUNAN PELABUHAN TILAMUTA	Sudah Direklas
430	'02204	521768	UNIT PENYELENGGARA PELABUHAN TILAMUTA	534111	Belanja Modal Jalan dan Jembatan	7010101003	1	5.580.046.560	5.580.046.560	PEKERJAAN PEMBANGUNAN PELABUHAN TILAMUTA	Sudah Direklas
431	'02204	521768	UNIT PENYELENGGARA PELABUHAN TILAMUTA	534111	Belanja Modal Jalan dan Jembatan	7010101003	1	148.587.548	148.587.548	Pekerjaan Supervisi Pembangunan Pelabuhan Tilamuta	Sudah Direklas
432	'02204	521822	UNIT PENYELENGGARA PELABUHAN M A J E N E	534111	Belanja Modal Jalan dan Jembatan	7010101003	1	184.666.000	184.666.000	Rehabilitasi Berat Pagar Pelabuhan Palipi	Sudah Direklas
433	'02204	521822	UNIT PENYELENGGARA PELABUHAN M A J E N E	534111	Belanja Modal Jalan dan Jembatan	4040104999	1	215.445.000	215.445.000	Rehabilitasi Berat Pagar Pelabuhan Palipi	Sudah Direklas
434	'02204	521840	UNIT PENYELENGGARA PELABUHAN S I N J A I	532111	Belanja Modal Peralatan dan Mesin	3050201003	43	500.000	21.500.000	PENGADAAN FASILITAS PERKANTORAN	Sudah Direklas
435	'02204	521967	UNIT PENYELENGGARA PELABUHAN POMAKO I/POMAKO II	532111	Belanja Modal Peralatan dan Mesin	3050201003	20	750.000	15.000.000	PAKET PEKERJAAN PENGADAAN SARANA INTERNAL KANTOR	Sudah Direklas
436	'02204	559222	KANTOR UNIT PENYELENGGARA PELABUHAN BATAHAN	532111	Belanja Modal Peralatan dan Mesin	3010312020	100	18.315	1.831.500	Pengadaan Alat Keselamatan Kapal Patroli	Sudah Direklas
437	'02204	559222	KANTOR UNIT PENYELENGGARA PELABUHAN BATAHAN	532111	Belanja Modal Peralatan dan Mesin	3050203999	2	499.500	999.000	Pengadaan Alat Keselamatan Kapal Patroli	Sudah Direklas
438	'02204	559222	KANTOR UNIT PENYELENGGARA PELABUHAN BATAHAN	532111	Belanja Modal Peralatan dan Mesin	3070101162	2	421.800	843.600	Pengadaan Alat Keselamatan Kapal Patroli	Sudah Direklas
439	'02204	559222	KANTOR UNIT PENYELENGGARA PELABUHAN BATAHAN	532111	Belanja Modal Peralatan dan Mesin	3170119038	16	589.000	9.424.000	Pengadaan Alat Keselamatan Kapal Patroli	Sudah Direklas
440	'02204	559222	KANTOR UNIT PENYELENGGARA PELABUHAN BATAHAN	532111	Belanja Modal Peralatan dan Mesin	3150301004	20	327.450	6.549.000	Pengadaan Alat Keselamatan Kapal Patroli	Sudah Direklas
441	'02204	559222	KANTOR UNIT PENYELENGGARA PELABUHAN BATAHAN	532111	Belanja Modal Peralatan dan Mesin	3080107011	6	355.200	2.131.200	Pengadaan Alat Keselamatan Kapal Patroli	Sudah Direklas
442	'02204	559222	KANTOR UNIT PENYELENGGARA PELABUHAN BATAHAN	532111	Belanja Modal Peralatan dan Mesin	3060308999	1	426.351	426.351	Pengadaan Alat Keselamatan Kapal Patroli	Sudah Direklas
443	'02204	559292	KANTOR KESYAHBANDARAN DAN OTORITAS PELABUHAN KELAS III SATUI	536111	Belanja Modal Lainnya	7010101003	1	79.603.600	79.603.600	Pekerjaan Pengadaan Jasa Konsultansi Untuk DED Bangunan/Gedung	Sudah Direklas
444	'02204	559292	KANTOR KESYAHBANDARAN DAN OTORITAS PELABUHAN KELAS III SATUI	536111	Belanja Modal Lainnya	7010101003	1	19.608.200	19.608.200	Pekerjaan Pengadaan Jasa Konsultansi Untuk DED Bangunan/Gedung	Sudah Direklas
445	'02204	559463	UNIT PENYELENGGARA PELABUHAN WONRELI	533111	Belanja Modal Gedung dan Bangunan	7010101004	1	96.638.543	96.638.543	Supervisi Pengembangan Fasilitas Pelabuhan Moa Tahun Anggaran 2023	Sudah Direklas
446	'02204	559491	UNIT PENYELENGGARA PELABUHAN GILIMANUK	533111	Belanja Modal Gedung dan Bangunan	3050201016	2	3.950.000	7.900.000	Belanja Modal Gedung dan Bangunan (Perlengkapan Pos Jaga)	Sudah Direklas
447	'02204	559531	UNIT PENYELENGGARA PELABUHAN SEBA	532111	Belanja Modal Peralatan dan Mesin	3050206058	400	75.000	30.000.000	PENGADAAN SARANA INTERNAL TA.2023	Sudah Direklas
448	'02204	559594	KANTOR UNIT PENYELENGGARA PELABUHAN RAJA AMPAT	534111	Belanja Modal Jalan dan Jembatan	7010101003	1	100.199.700	100.199.700	PEKERJAAN SUPERVISI REHABILITASI FASILITAS PELABUHAN LAUT PULAU FANI TA. 2023	Sudah Direklas
449	'02205	288042	KANTOR PUSAT DITJEN PERHUBUNGAN UDARA	532111	Belanja Modal Peralatan dan Mesin	8010101001	8	2.000.000	16.000.000	Pengadaan Belanja Modal dan Mesin berupa Memori 16 GB DDR dan Microsoft Office Original	Sudah Direklas
450	'02205	288042	KANTOR PUSAT DITJEN PERHUBUNGAN UDARA	532111	Belanja Modal Peralatan dan Mesin	8010101001	2	2.497.500	4.995.000	Pengadaan Microsoft Office Home dan Student	Sudah Direklas

No	BAES1	Kode	Nama Satker	Akun	Uraian Akun	Kode Barang	Jumlah Barang	Harga Satuan	Harga Total	Keterangan	Status
451	'02205	288241	KANTOR UPBU JAPURA	523123	Belanja Barang Persediaan Pemeliharaan Peral	7010101002	1	150.187.163	150.187.163	Pemeliharaan peralatan dan mesin. Pekerjaan pengadaan suku cadang peralatan elektronika dan listrik penerbangan.	Sudah Direklas
452	'02205	288499	KANTOR UPBUA MUHAMMAD SALAHUDDIN	533111	Belanja Modal Gedung dan Bangunan	7010101006	1	1.442.002.651	1.442.002.651	PEKERJAAN PENANGANAN BANJIR ROB DI BANDARA	Sudah Direklas
453	'02205	288588	KANTOR UPBU DOMINE EDUARD OSOK	536111	Belanja Modal Lainnya	7010101003	1	314.518.000	314.518.000	PEKERJAAN PENYUSUNAN DOKUMEN STUDI KELAYAKAN FINANSIAL BUSINESS AREA DAN COMMERCIAL PARK BANDAR UDARA DEO SORONG	Sudah Direklas
454	'02205	288588	KANTOR UPBU DOMINE EDUARD OSOK	536111	Belanja Modal Lainnya	7010101003	1	314.518.000	314.518.000	PEKERJAAN PENYUSUNAN DOKUMEN STUDI KELAYAKAN FINANSIAL BUSINESS AREA DAN COMMERCIAL PARK BANDAR UDARA DEO SORONG	Sudah Direklas
455	'02205	288588	KANTOR UPBU DOMINE EDUARD OSOK	536111	Belanja Modal Lainnya	7010101003	1	314.518.000	314.518.000	PEKERJAAN PENYUSUNAN DOKUMEN STUDI KELAYAKAN FINANSIAL BUSINESS AREA DAN COMMERCIAL PARK BANDAR UDARA DEO SORONG	Sudah Direklas
456	'02205	288588	KANTOR UPBU DOMINE EDUARD OSOK	536111	Belanja Modal Lainnya	7010101003	1	168.048.000	168.048.000	PEKERJAAN PENYUSUNAN DOKUMEN STUDI KELAYAKAN FINANSIAL MRO BENGKEL PEMELIHARAAN PESAWAT BANDAR UDARA DEO SORONG	Sudah Direklas
457	'02205	288588	KANTOR UPBU DOMINE EDUARD OSOK	536111	Belanja Modal Lainnya	7010101003	1	168.048.000	168.048.000	PEKERJAAN PENYUSUNAN DOKUMEN STUDI KELAYAKAN FINANSIAL MRO BENGKEL PEMELIHARAAN PESAWAT BANDAR UDARA DEO SORONG	Sudah Direklas
458	'02205	288588	KANTOR UPBU DOMINE EDUARD OSOK	536111	Belanja Modal Lainnya	7010101003	1	168.048.000	168.048.000	PEKERJAAN PENYUSUNAN DOKUMEN STUDI KELAYAKAN FINANSIAL MRO BENGKEL PEMELIHARAAN PESAWAT BANDAR UDARA DEO SORONG	Sudah Direklas
459	'02205	288588	KANTOR UPBU DOMINE EDUARD OSOK	532111	Belanja Modal Peralatan dan Mesin	7010101007	1	377.992.800	377.992.800	PEKERJAAN PENGADAAN DAN PEMASANGAN X-RAY KABIN DUAL VIEW DENGAN APLIKASI TIP DAN AUTOMATIC THREAT DETECTION	Sudah Direklas
460	'02205	288588	KANTOR UPBU DOMINE EDUARD OSOK	536111	Belanja Modal Lainnya	7010101003	1	104.841.000	104.841.000	PEKERJAAN PENYUSUNAN DOKUMEN STUDI KELAYAKAN FINANSIAL BUSINESS AREA DAN COMMERCIAL PARK BANDAR UDARA DEO SORONG	Sudah Direklas
461	'02205	288588	KANTOR UPBU DOMINE EDUARD OSOK	536111	Belanja Modal Lainnya	7010101003	1	55.962.000	55.962.000	PEKERJAAN PENYUSUNAN DOKUMEN STUDI KELAYAKAN FINANSIAL MRO BENGKEL PEMELIHARAAN PESAWAT BANDAR UDARA DEO SORONG	Sudah Direklas
462	'02205	288745	KANTOR UPBU AJI PANGERAN TUMENGGUNG PRANOTO	532111	Belanja Modal Peralatan dan Mesin	3050201023	60	827.240	49.634.400	bast Pengadaan Queue Line	Sudah Direklas
463	'02205	288745	KANTOR UPBU AJI PANGERAN TUMENGGUNG PRANOTO	533111	Belanja Modal Gedung dan Bangunan	5020505001	1	189.714.000	189.714.000	Pembuatan Ground Water Tank PKP-PK : 1 (satu) Paket	Sudah Direklas
464	'02205	288745	KANTOR UPBU AJI PANGERAN TUMENGGUNG PRANOTO	537112	Belanja Modal Peralatan dan Mesin - BLU	4010132999	1	75.875.000	75.875.000	Pembuatan co-working space	Sudah Direklas
465	'02205	288745	KANTOR UPBU AJI PANGERAN TUMENGGUNG PRANOTO	537112	Belanja Modal Peralatan dan Mesin - BLU	4010125999	1	93.286.000	93.286.000	Pembuatan fasilitas publik smoking area	Sudah Direklas
466	'02205	288745	KANTOR UPBU AJI PANGERAN TUMENGGUNG PRANOTO	533111	Belanja Modal Gedung dan Bangunan	7010101002	1	132.718.800	132.718.800	Pengadaan dan Pemasangan Chiller	Sudah Direklas
467	'02205	413840	KANTOR UPBU GUSTI SYAMSIR ALAM	536111	Belanja Modal Lainnya	4010118001	1	473.884.480	473.884.480	PENYUSUNAN DOKUMEN TEKNIK TERINCI SISI DARAT	Sudah Direklas
468	'02205	413840	KANTOR UPBU GUSTI SYAMSIR ALAM	536111	Belanja Modal Lainnya	4010118001	1	592.355.600	592.355.600	PENYUSUNAN DOKUMEN TEKNIK TERINCI SISI DARAT	Sudah Direklas
469	'02205	413840	KANTOR UPBU GUSTI SYAMSIR ALAM	536111	Belanja Modal Lainnya	4010118001	1	118.471.120	118.471.120	PENYUSUNAN DOKUMEN TEKNIK TERINCI SISI DARAT	Sudah Direklas
470	'02205	413840	KANTOR UPBU GUSTI SYAMSIR ALAM	531111	Belanja Modal Tanah	5010108002	1	1.774.562.395	1.774.562.395	PEKERJAAN PEMENUHAN STANDAR RUNWAY STRIP DAN AREA SISI UDARA (MULTIYEARS CONTRACT)	Sudah Direklas
471	'02205	413840	KANTOR UPBU GUSTI SYAMSIR ALAM	531111	Belanja Modal Tanah	5010108002	1	86.364.493	86.364.493	PENGAWASAN PEKERJAAN PEMENUHAN STANDAR RUNWAY STRIP DAN AREA SISI UDARA	Sudah Direklas
472	'02205	413840	KANTOR UPBU GUSTI SYAMSIR ALAM	531111	Belanja Modal Tanah	5010108002	1	1.018.362.206	1.018.362.206	PEKERJAAN PEMENUHAN STANDAR RUNWAY STRIP DAN AREA SISI UDARA (MULTIYEARS CONTRACT)	Sudah Direklas
473	'02205	413840	KANTOR UPBU GUSTI SYAMSIR ALAM	536111	Belanja Modal Lainnya	4010118001	1	296.177.800	296.177.800	PENYUSUNAN DOKUMEN TEKNIK TERINCI SISI DARAT	Sudah Direklas
474	'02205	413880	KANTOR UPBU ISKANDAR	532111	Belanja Modal Peralatan dan Mesin	3050105001	10	294.150	2.941.500	Pengadaan APAR dan Smoke Detector	Sudah Direklas
475	'02205	413880	KANTOR UPBU ISKANDAR	532111	Belanja Modal Peralatan dan Mesin	3050105001	10	446.775	4.467.750	Pengadaan APAR dan Smoke Detector	Sudah Direklas
476	'02205	413880	KANTOR UPBU ISKANDAR	532111	Belanja Modal Peralatan dan Mesin	3050206013	2	888.000	1.776.000	Pengadaan Peralatan Penunjang Personil PKP-PK	Sudah Direklas
477	'02205	413962	KANTOR UPBU KALIMARAU	537112	Belanja Modal Peralatan dan Mesin - BLU	3040102006	1	900.000	900.000	BAST SP3B BULAN JULI 2023 (22 MEI - 26 JULI)	Sudah Direklas
478	'02205	413962	KANTOR UPBU KALIMARAU	537112	Belanja Modal Peralatan dan Mesin - BLU	3020202001	5	999.000	4.995.000	BAST SP3B BULAN JULI 2023 (22 MEI - 26 JULI)	Sudah Direklas
479	'02205	413962	KANTOR UPBU KALIMARAU	537112	Belanja Modal Peralatan dan Mesin - BLU	6020101002	1	2.331.000	2.331.000	BAST SP3B BULAN AGUSTUS 2023 (27 JULI - 28 AGUSTUS)	Sudah Direklas
480	'02205	413962	KANTOR UPBU KALIMARAU	537112	Belanja Modal Peralatan dan Mesin - BLU	6020101002	1	14.158.050	14.158.050	BAST SP3B BULAN AGUSTUS 2023 (27 JULI - 28 AGUSTUS)	Sudah Direklas
481	'02205	413962	KANTOR UPBU KALIMARAU	537112	Belanja Modal Peralatan dan Mesin - BLU	6020101002	1	2.220.000	2.220.000	BAST SP3B BULAN AGUSTUS 2023 (27 JULI - 28 AGUSTUS)	Sudah Direklas
482	'02205	413962	KANTOR UPBU KALIMARAU	537112	Belanja Modal Peralatan dan Mesin - BLU	6020101002	1	29.242.950	29.242.950	BAST SP3B BULAN AGUSTUS 2023 (27 JULI - 28 AGUSTUS)	Sudah Direklas
483	'02205	413962	KANTOR UPBU KALIMARAU	537112	Belanja Modal Peralatan dan Mesin - BLU	6020101002	1	1.998.000	1.998.000	BAST SP3B BULAN AGUSTUS 2023 (27 JULI - 28 AGUSTUS)	Sudah Direklas
484	'02205	413978	KANTOR UPBU NAHA	533111	Belanja Modal Gedung dan Bangunan	5020106017	1	77.721.000	77.721.000	Pengawasan Lanjutan Pekerjaan Dinding Penahan Tanah untuk Pemenuhan Runway Strip Volume 1 (satu) Paket	Sudah Direklas
485	'02205	413978	KANTOR UPBU NAHA	533111	Belanja Modal Gedung dan Bangunan	5020106017	1	2.835.825.000	2.835.825.000	Lanjutan Pekerjaan Dinding Penahan Tanah untuk Pemenuhan Runway Strip Volume 1 (Satu) Paket	Sudah Direklas
486	'02205	413978	KANTOR UPBU NAHA	533111	Belanja Modal Gedung dan Bangunan	5020106017	1	132.125.700	132.125.700	Pengawasan Lanjutan Pekerjaan Dinding Penahan Tanah untuk Pemenuhan Runway Strip Volume 1 (satu) Paket	Sudah Direklas
487	'02205	413978	KANTOR UPBU NAHA	533111	Belanja Modal Gedung dan Bangunan	5020106017	1	212.097.850	212.097.850	Lanjutan Pekerjaan Dinding Penahan Tanah untuk Pemenuhan Runway Strip Volume 1 (Satu) Paket	Sudah Direklas
488	'02205	414050	KANTOR UPBU TANAH MERAH	534131	Belanja Modal Jaringan	3150405001	1	114.000.000	114.000.000	Reinstalasi Jaringan dan Pemindahan Genset 100 KVa	Sudah Direklas
489	'02205	414050	KANTOR UPBU TANAH MERAH	532111	Belanja Modal Peralatan dan Mesin	3030208015	1	305.250	305.250	Pengadaan Peralatan Penunjang Teknisi Bangland	Sudah Direklas
490	'02205	414050	KANTOR UPBU TANAH MERAH	532111	Belanja Modal Peralatan dan Mesin	3030208006	1	194.250	194.250	Pengadaan Peralatan Penunjang Teknisi Bangland	Sudah Direklas
491	'02205	414050	KANTOR UPBU TANAH MERAH	532111	Belanja Modal Peralatan dan Mesin	3030305090	1	166.500	166.500	Pengadaan Peralatan Penunjang Teknisi Bangland	Sudah Direklas
492	'02205	414050	KANTOR UPBU TANAH MERAH	532111	Belanja Modal Peralatan dan Mesin	3030208017	1	333.000	333.000	Pengadaan Peralatan Penunjang Teknisi Bangland	Sudah Direklas
493	'02205	414050	KANTOR UPBU TANAH MERAH	532111	Belanja Modal Peralatan dan Mesin	3070102099	1	649.350	649.350	Pengadaan Peralatan Penunjang Teknisi Bangland	Sudah Direklas
494	'02205	414050	KANTOR UPBU TANAH MERAH	532111	Belanja Modal Peralatan dan Mesin	3010312010	5	305.250	1.526.250	Pengadaan Peralatan Penunjang Teknisi Bangland	Sudah Direklas
495	'02205	414050	KANTOR UPBU TANAH MERAH	532111	Belanja Modal Peralatan dan Mesin	3030205004	2	249.750	499.500	Pengadaan Peralatan Penunjang Teknisi Bangland	Sudah Direklas
496	'02205	414050	KANTOR UPBU TANAH MERAH	532111	Belanja Modal Peralatan dan Mesin	3030205006	1	388.500	388.500	Pengadaan Peralatan Penunjang Teknisi Bangland	Sudah Direklas
497	'02205	414050	KANTOR UPBU TANAH MERAH	532111	Belanja Modal Peralatan dan Mesin	3030205006	1	777.000	777.000	Pengadaan Peralatan Penunjang Teknisi Bangland	Sudah Direklas
498	'02205	414050	KANTOR UPBU TANAH MERAH	532111	Belanja Modal Peralatan dan Mesin	3030206007	2	610.500	1.221.000	Pengadaan Peralatan Penunjang Teknisi Bangland	Sudah Direklas
499	'02205	414050	KANTOR UPBU TANAH MERAH	532111	Belanja Modal Peralatan dan Mesin	3030205009	3	188.700	566.100	Pengadaan Peralatan Penunjang Teknisi Bangland	Sudah Direklas
500	'02205	414050	KANTOR UPBU TANAH MERAH	532111	Belanja Modal Peralatan dan Mesin	3030208007	3	388.500	1.165.500	Pengadaan Peralatan Penunjang Teknisi Listrik	Sudah Direklas
501	'02205	414050	KANTOR UPBU TANAH MERAH	532111	Belanja Modal Peralatan dan Mesin	3010312010	5	305.250	1.526.250	Pengadaan Peralatan Penunjang Teknisi Listrik	Sudah Direklas
502	'02205	414117	KANTOR UPBU MULIA	533111	Belanja Modal Gedung dan Bangunan	3150405008	1	162.803.700	162.803.700	PENGADAAN DAN PEMASANGAN BUILDING SIGN DAN BUILDING AGE TERMINAL VOLUME 1 PAKET	Sudah Direklas
503	'02205	414117	KANTOR UPBU MULIA	533111	Belanja Modal Gedung dan Bangunan	3150405008	1	379.875.300	379.875.300	PENGADAAN DAN PEMASANGAN BUILDING SIGN DAN BUILDING AGE TERMINAL VOLUME 1 PAKET	Sudah Direklas
504	'02205	414160	KANTOR UPBU RAJA HAJI ABDULLAH	531111	Belanja Modal Tanah	5010108002	1	419.058.200	419.058.200	Pengawasan Pengembangan Sisi Udara Bandar Udara Raja Haji Abdullah 1 Paket	Sudah Direklas
505	'02205	414160	KANTOR UPBU RAJA HAJI ABDULLAH	531111	Belanja Modal Tanah	5010108002	1	3.132.037.870	3.132.037.870	Pengembangan Sisi Udara Bandar Udara Raja Haji Abdullah	Sudah Direklas
506	'02205	414160	KANTOR UPBU RAJA HAJI ABDULLAH	531111	Belanja Modal Tanah	5010108002	1	1.176.157.003	1.176.157.003	Pengembangan Sisi Udara Bandar Udara Raja Haji Abdullah	Sudah Direklas
507	'02205	414160	KANTOR UPBU RAJA HAJI ABDULLAH	531111	Belanja Modal Tanah	5010108002	1	167.623.280	167.623.280	Pengawasan Pengembangan Sisi Udara Bandar Udara Raja Haji Abdullah 1 Paket	Sudah Direklas
508	'02205	414160	KANTOR UPBU RAJA HAJI ABDULLAH	531111	Belanja Modal Tanah	5010108002	1	167.623.280	167.623.280	Pengawasan Pengembangan Sisi Udara Bandar Udara Raja Haji Abdullah 1 Paket	Sudah Direklas
509	'02205	414160	KANTOR UPBU RAJA HAJI ABDULLAH	531111	Belanja Modal Tanah	5010108002	1	5.863.145.280	5.863.145.280	Pengembangan Sisi Udara Bandar Udara Raja Haji Abdullah	Sudah Direklas
510	'02205	414160	KANTOR UPBU RAJA HAJI ABDULLAH	531111	Belanja Modal Tanah	5010108002	1	167.623.280	167.623.280	Pengawasan Pengembangan Sisi Udara Bandar Udara Raja Haji Abdullah 1 Paket	Sudah Direklas
511	'02205	414160	KANTOR UPBU RAJA HAJI ABDULLAH	531111	Belanja Modal Tanah	5010108002	1	18.258.222.209	18.258.222.209	Pengembangan Sisi Udara Bandar Udara Raja Haji Abdullah	Sudah Direklas
512	'02205	414191	KANTOR UPBU TAMPA PADANG	533111	Belanja Modal Gedung dan Bangunan	7010101004	1	1.504.872.078	1.504.872.078	Pekerjaan Lanjutan Pembangunan Kawasan Sisi Darat Jalan Akses Termasuk Pagar Pengaman	Sudah Direklas
513	'02205	414236	KANTOR UPBU MALI	532111	Belanja Modal Peralatan dan Mesin	5030602999	1	190.413.730	190.413.730	Biaya Pekerjaan Penambahan Catu Daya PLN dari 82,5 KVA menjadi 197 KVA paket 2 (Fisik dan instalasi) sesuai Kontrak Nomor : 65/KU.003/PPK.ARD/MA-23 Tanggal 01 Desember 2023 BAST Nomor : 73/KU.003/PPK.ARD/MA-23 Tanggal 19 Desember 2023.	Sudah Direklas
514	'02205	414236	KANTOR UPBU MALI	532111	Belanja Modal Peralatan dan Mesin	5040299999	1	108.441.500	108.441.500	Biaya pekerjaan penambahan catu daya PLN	Sudah Direklas
515	'02205	414236	KANTOR UPBU MALI	532111	Belanja Modal Peralatan dan Mesin	4010101004	1	85.000.000	85.000.000	Pekerjaan Penambahan Catu Daya PLN dari 82,5 KVA menjadi 197 KVA	Sudah Direklas
516	'02205	414236	KANTOR UPBU MALI	532111	Belanja Modal Peralatan dan Mesin	4010101004	1	41.300.000	41.300.000	Pekerjaan Penambahan Catu Daya PLN dari 82,5 KVA menjadi 197 KVA	Sudah Direklas
517	'02205	414236	KANTOR UPBU MALI	532111	Belanja Modal Peralatan dan Mesin	4010101004	1	37.000.250	37.000.250	Pekerjaan Penambahan Catu Daya PLN dari 82,5 KVA menjadi 197 KVA	Sudah Direklas
518	'02205	414236	KANTOR UPBU MALI	532111	Belanja Modal Peralatan dan Mesin	4010101004	1	107.700.000	107.700.000	Pekerjaan Penambahan Catu Daya PLN dari 82,5 KVA menjadi 197 KVA	Sudah Direklas
519	'02205	414242	KANTOR UPBU GEWAYANTANA	533111	Belanja Modal Gedung dan Bangunan	3100102002	1	14.430.000	14.430.000	Pengadaan Perlengkapan Pendukung Kehumasan 1 Paket.	Sudah Direklas
520	'02205	414242	KANTOR UPBU GEWAYANTANA	533111	Belanja Modal Gedung dan Bangunan	3090404030	1	4.440.000	4.440.000	Pengadaan Perlengkapan Pendukung Kehumasan 1 Paket.	Sudah Direklas
521	'02205	414242	KANTOR UPBU GEWAYANTANA	533111	Belanja Modal Gedung dan Bangunan	3060102167	1	7.659.000	7.659.000	Pengadaan Perlengkapan Pendukung Kehumasan 1 Paket.	Sudah Direklas
522	'02205	414251	KANTOR UPBU KOMODO	533111	Belanja Modal Gedung dan Bangunan	3080156082	1	109.179.500	109.179.500	Pekerjaan Pembuatan Sekat Kaca Ruang Kedatangan 1 Paket	Sudah Direklas
523	'02205	414251	KANTOR UPBU KOMODO	532111	Belanja Modal Peralatan dan Mesin	4010118001	1	199.800.000	199.800.000	Pekerjaan Pengadaan Fasilitas Ruangan VIP Terminal Bandara 1 Paket	Sudah Direklas
524	'02205	414251	KANTOR UPBU KOMODO	533111	Belanja Modal Gedung dan Bangunan	3080156082	10	6.216.000	62.160.000	Pekerjaan Pembuatan Sekat Ruang Tunggu 1 Paket	Sudah Direklas
525	'02205	414251	KANTOR UPBU KOMODO	533111	Belanja Modal Gedung dan Bangunan	3050201021	100	1.999.880	199.988.000	Pekerjaan Taman Indoor Bandara 1 Paket	Sudah Direklas

No	BAES1	Kode	Nama Satker	Akun	Uraian Akun	Kode Barang	Jumlah Barang	Harga Satuan	Harga Total	Keterangan	Status
526	'02205	417706	KANTOR UPBU SELUWING	532111	Belanja Modal Peralatan dan Mesin	7010101007	1	842.490.000	842.490.000	OPTIMALISASI SISTEM KELISTRIKAN BANDAR UDARA	Sudah Direklas
527	'02205	417706	KANTOR UPBU SELUWING	532111	Belanja Modal Peralatan dan Mesin	7010101007	1	842.490.000	842.490.000	OPTIMALISASI SISTEM KELISTRIKAN BANDAR UDARA	Sudah Direklas
528	'02205	417706	KANTOR UPBU SELUWING	532111	Belanja Modal Peralatan dan Mesin	7010101007	1	561.660.000	561.660.000	OPTIMALISASI SISTEM KELISTRIKAN BANDAR UDARA	Sudah Direklas
529	'02205	417706	KANTOR UPBU SELUWING	532111	Belanja Modal Peralatan dan Mesin	7010101007	1	561.660.000	561.660.000	OPTIMALISASI SISTEM KELISTRIKAN BANDAR UDARA	Sudah Direklas
530	'02205	417706	KANTOR UPBU SELUWING	533111	Belanja Modal Gedung dan Bangunan	7010101002	1	99.688.545	99.688.545	PENGAWASAN PENGEMBANGAN BANDARA	Sudah Direklas
531	'02205	417708	KANTOR UPBU TANJUNG HARAPAN	533111	Belanja Modal Gedung dan Bangunan	5010109001	1	51.048.900	51.048.900	PEKERJAAN PENGADAAN LANDSCAPE BANDARA	Sudah Direklas
532	'02205	417708	KANTOR UPBU TANJUNG HARAPAN	532111	Belanja Modal Peralatan dan Mesin	6020101002	1	16.650.000	16.650.000	PENGADAAN ALAT PENUNJANG PELAYANAN DI TERMINAL BANDARA	Sudah Direklas
533	'02205	417708	KANTOR UPBU TANJUNG HARAPAN	532111	Belanja Modal Peralatan dan Mesin	6020101002	1	5.550.000	5.550.000	PENGADAAN ALAT PENUNJANG PELAYANAN DI TERMINAL BANDARA	Sudah Direklas
534	'02205	417708	KANTOR UPBU TANJUNG HARAPAN	532111	Belanja Modal Peralatan dan Mesin	6020101002	1	16.700.000	16.700.000	PENGADAAN ALAT PENUNJANG PELAYANAN DI TERMINAL BANDARA	Sudah Direklas
535	'02205	417708	KANTOR UPBU TANJUNG HARAPAN	532111	Belanja Modal Peralatan dan Mesin	6020101002	1	5.550.000	5.550.000	PENGADAAN ALAT PENUNJANG PELAYANAN DI TERMINAL BANDARA	Sudah Direklas
536	'02205	449464	KANTOR UPBU MATAHORA	532111	Belanja Modal Peralatan dan Mesin	6020101002	1	2.500.000	2.500.000	Pekerjaan Pengadaan Peralatan Penunjang Operasional Bandara	Sudah Direklas
537	'02205	449464	KANTOR UPBU MATAHORA	532111	Belanja Modal Peralatan dan Mesin	6020101002	1	8.250.000	8.250.000	Pekerjaan Pengadaan Peralatan Penunjang Operasional Bandara	Sudah Direklas
538	'02205	449464	KANTOR UPBU MATAHORA	532111	Belanja Modal Peralatan dan Mesin	6020101002	1	4.000.000	4.000.000	Pekerjaan Pengadaan Peralatan Penunjang Operasional Bandara	Sudah Direklas
539	'02205	449464	KANTOR UPBU MATAHORA	532111	Belanja Modal Peralatan dan Mesin	6020101002	1	8.779.000	8.779.000	Pekerjaan Pengadaan Peralatan Penunjang Operasional Bandara	Sudah Direklas
540	'02205	449464	KANTOR UPBU MATAHORA	532111	Belanja Modal Peralatan dan Mesin	6020101002	3	3.750.000	11.250.000	Pekerjaan Pengadaan Peralatan Penunjang Operasional Bandara	Sudah Direklas
541	'02205	449487	KANTOR UPBU MARINDA	532111	Belanja Modal Peralatan dan Mesin	6070201001	1	101.509.500	101.509.500	Pengadaan Pemenuhan Kategori PKP-PK 1(satu) Paket	Sudah Direklas
542	'02205	449488	KANTOR UPBU SILAMPARI	534111	Belanja Modal Jalan dan Jembatan	7010101005	1	85.063.335	85.063.335	PEKERJAAN PENGAWASAN PEMBANGUNAN DAN PENGEMBANGAN	Sudah Direklas
543	'02205	449488	KANTOR UPBU SILAMPARI	531115	Belanja Modal Pengurukan dan Pematangan T	7010101004	1	3.784.056.980	3.784.056.980	PEKERJAAN PEMBUATAN STRUKTUR PENAHAN TANAH AREA SISI UDARA	Sudah Direklas
544	'02205	449488	KANTOR UPBU SILAMPARI	531115	Belanja Modal Pengurukan dan Pematangan T	7010101004	1	175.799.010	175.799.010	PEKERJAAN PENGAWASAN PEMBANGUNAN DAN PENGEMBANGAN AREA SISI UDARA	Sudah Direklas
545	'02205	465626	DIREKTORAT NAVIGASI PENERBANGAN	532111	Belanja Modal Peralatan dan Mesin	3100204004	12	666.000	7.992.000	Penunjang Pengawasan dan Pengendalian Fasilitas Navigasi Penerbangan	Sudah Direklas
546	'02205	465626	DIREKTORAT NAVIGASI PENERBANGAN	532111	Belanja Modal Peralatan dan Mesin	3100204024	12	444.000	5.328.000	Penunjang Pengawasan dan Pengendalian Fasilitas Navigasi Penerbangan	Sudah Direklas
547	'02205	465626	DIREKTORAT NAVIGASI PENERBANGAN	532111	Belanja Modal Peralatan dan Mesin	3100204013	16	238.650	3.818.400	Penunjang Operasional Gedung Command Center	Sudah Direklas
548	'02205	465626	DIREKTORAT NAVIGASI PENERBANGAN	532111	Belanja Modal Peralatan dan Mesin	3060101085	4	810.300	3.241.200	Penunjang Operasional Gedung Command Center	Sudah Direklas
549	'02205	465632	DIREKTORAT KELAIKUDARAAN DAN PENGOPERASIAN PESAWAT UDARA	536111	Belanja Modal Lainnya	7010101002	1	2.816.847.000	2.816.847.000	Pengadaan Infrastruktur Hardware Server Dengan HCI DKPPU	Sudah Direklas
550	'02205	465657	KANTOR OTORITAS BANDAR UDARA WILAYAH III	532111	Belanja Modal Peralatan dan Mesin	8010101001	1	99.123.000	99.123.000	Pembaharuan Aplikasi Pas Bandara Berbasis Mobile	Sudah Direklas
551	'02205	465672	KANTOR OTORITAS BANDAR UDARA WILAYAH V	532111	Belanja Modal Peralatan dan Mesin	3080111137	2	654.900	1.309.800	Pekerjaan Pengadaan Perlatan Sound System Gedung Pelayanan	Sudah Direklas
552	'02205	465679	KANTOR OTORITAS BANDAR UDARA WILAYAH VIII	533121	Belanja Penambahan Nilai Gedung dan Bangur	6070301001	1	199.808.000	199.808.000	Renovasi Ruang Rapat Pimpinan dan Subbag Tata Usaha	Sudah Direklas
553	'02205	499295	KANTOR UPBU NAMLEA	532111	Belanja Modal Peralatan dan Mesin	3050201003	10	900.000	9.000.000	Pengadaan Fasilitas Bermain anak, Pengadaan Hand talky, Kursi	Sudah Direklas
554	'02205	499531	KANTOR UPBU TRUNOJOYO	532111	Belanja Modal Peralatan dan Mesin	3050105038	1	718.300	718.300	Pengadaan Aksesoris Kelengkapan Laptop	Sudah Direklas
555	'02205	499531	KANTOR UPBU TRUNOJOYO	532111	Belanja Modal Peralatan dan Mesin	3100203017	1	599.900	599.900	Pengadaan Aksesoris Kelengkapan Laptop	Sudah Direklas
556	'02205	499531	KANTOR UPBU TRUNOJOYO	532111	Belanja Modal Peralatan dan Mesin	3100203999	3	342.500	1.027.500	Pengadaan Aksesoris Kelengkapan Laptop	Sudah Direklas
557	'02205	512769	KANTOR UPBU MUKO-MUKO	533111	Belanja Modal Gedung dan Bangunan	4010108001	1	13.264.722	13.264.722	Pengawasan Lanjutan Pembangunan Mushola (Satpel Enggano)	Sudah Direklas
558	'02205	512769	KANTOR UPBU MUKO-MUKO	533111	Belanja Modal Gedung dan Bangunan	4010202004	3	3.871.957	11.615.871	Pengawasan Lanjutan Pembuatan Bangunan Operasional Type 36 (6 unit) Termasuk Meublaier (Satpel Enggano)	Sudah Direklas
559	'02205	512769	KANTOR UPBU MUKO-MUKO	533111	Belanja Modal Gedung dan Bangunan	4010202004	3	3.871.958	11.615.874	Pengawasan Lanjutan Pembuatan Bangunan Operasional Type 36 (6 unit) Termasuk Meublaier (Satpel Enggano)	Sudah Direklas
560	'02205	518138	KANTOR UPBU KEPI	531111	Belanja Modal Tanah	7010101003	1	9.945.933.951	9.945.933.951	Pekerjaan Pengembangan Fasilitas Sisi Darat Bandara Kepi (Lanjutan)	Sudah Direklas
561	'02205	521992	KANTOR UPBU KUABANG	533111	Belanja Modal Gedung dan Bangunan	3050105002	1	200.000.000	200.000.000	Pekerjaan Relokasi Hydrant Pilar Terminal	Sudah Direklas
562	'02205	521992	KANTOR UPBU KUABANG	532111	Belanja Modal Peralatan dan Mesin	5010108002	1	50.000.000	50.000.000	Pekerjaan Pengadaan dan Pengiriman Peralatan Runway Marker	Sudah Direklas
563	'02205	521992	KANTOR UPBU KUABANG	533111	Belanja Modal Gedung dan Bangunan	6070301001	1	150.000.000	150.000.000	Pekerjaan Penataan Toilet Terminal	Sudah Direklas
564	'02205	521992	KANTOR UPBU KUABANG	523112	Belanja Barang Persediaan Pemeliharaan Gedu	6070301001	1	150.000.000	150.000.000	Pekerjaan Pemeliharaan Gedung terminal	Sudah Direklas
565	'02205	521992	KANTOR UPBU KUABANG	533121	Belanja Penambahan Nilai Gedung dan Bangur	6070301001	1	200.000.000	200.000.000	Pekerjaan Penataan Interior Terminal	Sudah Direklas
566	'02205	521992	KANTOR UPBU KUABANG	532111	Belanja Modal Peralatan dan Mesin	6070201001	1	180.000.000	180.000.000	Pekerjaan Pengadaan dan Pengiriman Mower Samping	Sudah Direklas
567	'02205	568615	KANTOR UPBU DEWA DARU	533111	Belanja Modal Gedung dan Bangunan	4010130999	1	6.350.000	6.350.000	belanja modal gedung dan bangunan berupa Honor Panitia Pokja untuk Pekerjaan Pembuatan dan Instalasi Ground Tank PKP-PK (30 m3) dan pengadaan pompa beserta jaringannya	Sudah Direklas
568	'02205	568615	KANTOR UPBU DEWA DARU	533111	Belanja Modal Gedung dan Bangunan	3130102003	4	29.914.500	119.658.000	Pembuatan Sumur Bor Volume 4 Paket	Sudah Direklas
569	'02205	568636	KANTOR UPBU KUALA PEMBUANG	532111	Belanja Modal Peralatan dan Mesin	3050206085	10	909.100	9.091.000	Pengadaan Alat Kebersihan 1 (satu) Paket	Sudah Direklas
570	'02205	606339	KANTOR UPBU KARUBAGA	521811	Belanja Barang Persediaan Barang Konsumsi	3090402010	19	170.000	3.230.000	Pembelian Perlengkapan Kerja	Sudah Direklas
571	'02205	606339	KANTOR UPBU KARUBAGA	521811	Belanja Barang Persediaan Barang Konsumsi	3090204096	30	50.000	1.500.000	Pembelian Perlengkapan Kerja	Sudah Direklas
572	'02205	606350	KANTOR UPBU ILLU	532111	Belanja Modal Peralatan dan Mesin	6070201001	1	356.700.000	356.700.000	Rekondisi Kendaraan RIV	Sudah Direklas
573	'02205	606364	KANTOR UPBU BABO	534111	Belanja Modal Jalan dan Jembatan	4010134001	1	428.994.436	428.994.436	Pembuatan Landscape dan Halaman Parkir Terminal Baru	Sudah Direklas
574	'02205	606364	KANTOR UPBU BABO	534111	Belanja Modal Jalan dan Jembatan	4010134001	1	571.992.582	571.992.582	Pembuatan Landscape dan Halaman Parkir Terminal Baru	Sudah Direklas
575	'02205	652591	KANTOR UPBU ILAGA	531115	Belanja Modal Pengurukan dan Pematangan T	5010108002	1	4.940.016.270	4.940.016.270	Penyiapan Lahan Perpanjangan Runway Termasuk Konstruksi (Uang Muka)	Sudah Direklas
576	'02205	652591	KANTOR UPBU ILAGA	531115	Belanja Modal Pengurukan dan Pematangan T	7010101004	1	146.589.930	146.589.930	Pengawasan Penyiapan Lahan Perpanjangan Runway Termasuk Konstruks	Sudah Direklas
577	'02205	662862	KANTOR UPBU SUGIMANURU	534115	Belanja Modal Perencanaan dan Pengawasan J	7010101003	1	178.094.000	178.094.000	PENGAWASAN PENGEMBANGAN PRASARANA BANDAR UDARA	Sudah Direklas
578	'02208	467309	BALAI TEKNIK PERKERETAAPIAN KELAS I JAKARTA	532111	Belanja Modal Peralatan dan Mesin	5040299999	1	59.550.000	59.550.000	PENGADAAN PERALATAN FASILITAS PERKANTORAN "PANEL LISTRIK POMPA"	Sudah Direklas
579	'02208	467321	BALAI TEKNIK PERKERETAAPIAN KELAS I SEMARANG	536111	Belanja Modal Lainnya	7010101004	1	413.861.000	413.861.000	Dokumen Pengawasan Lingkungan/RKL-RPL Pembangunan Jalur KA antara St. Semarang Tawang - Plb. Tanjung Emas (Multiyears 2022-2023)(PKS.06-22)	Sudah Direklas
580	'02208	467352	BALAI TEKNIK PERKERETAAPIAN KELAS II PADANG	533111	Belanja Modal Gedung dan Bangunan	7010101004	1	411.968.821	411.968.821	Pengembangan Fasilitas Stasiun Pauh Lima	Sudah Direklas
581	'02208	467385	BALAI PENGUJIAN PERKERETAAPIAN	537112	Belanja Modal Peralatan dan Mesin - BLU	3080131004	5	700.000	3.500.000	BELANJA MODAL PENGADAAN ALAT PRASARANA	Sudah Direklas
582	'02208	467504	KANTOR PUSAT DIREKTORAT JENDERAL PERKERETAAPIAN	532111	Belanja Modal Peralatan dan Mesin	3050206080	3	555.000	1.665.000	PENGADAAN SARANA PENUNJANG SMART TV	Sudah Direklas
583	'02208	467504	KANTOR PUSAT DIREKTORAT JENDERAL PERKERETAAPIAN	532111	Belanja Modal Peralatan dan Mesin	3060101999	5	29.304	146.520	Pengadaan Peratalan Podcast DIrektorat Jenderal Perkeretaapain	Sudah Direklas
584	'02208	467504	KANTOR PUSAT DIREKTORAT JENDERAL PERKERETAAPIAN	532111	Belanja Modal Peralatan dan Mesin	3060101999	1	39.960	39.960	Pengadaan Peratalan Podcast DIrektorat Jenderal Perkeretaapain	Sudah Direklas
585	'02208	467504	KANTOR PUSAT DIREKTORAT JENDERAL PERKERETAAPIAN	532111	Belanja Modal Peralatan dan Mesin	3060101999	1	53.280	53.280	Pengadaan Peratalan Podcast DIrektorat Jenderal Perkeretaapain	Sudah Direklas
586	'02212	130470	BALAI PENDIDIKAN DAN PELATIHAN TRANSPORTASI DARAT (BP2TD) MEMPAWAH	532111	Belanja Modal Peralatan dan Mesin	4010125005	1	197.192.277	197.192.277	PENGADAAN KANOPI KENDARAAN PRAKTEK	Sudah Direklas
587	'02212	130470	BALAI PENDIDIKAN DAN PELATIHAN TRANSPORTASI DARAT (BP2TD) MEMPAWAH	532111	Belanja Modal Peralatan dan Mesin	3070111999	1	280.000	280.000	PENGADAAN PERALATAN KLINIK GIGI	Sudah Direklas
588	'02212	130470	BALAI PENDIDIKAN DAN PELATIHAN TRANSPORTASI DARAT (BP2TD) MEMPAWAH	532111	Belanja Modal Peralatan dan Mesin	3070111999	1	221.000	221.000	PENGADAAN PERALATAN KLINIK GIGI	Sudah Direklas
589	'02212	130470	BALAI PENDIDIKAN DAN PELATIHAN TRANSPORTASI DARAT (BP2TD) MEMPAWAH	532111	Belanja Modal Peralatan dan Mesin	3160101999	30	376.660	11.299.800	PENGADAAN PERALATAN DIKLAT TKBM	Sudah Direklas
590	'02212	130470	BALAI PENDIDIKAN DAN PELATIHAN TRANSPORTASI DARAT (BP2TD) MEMPAWAH	532111	Belanja Modal Peralatan dan Mesin	3160101999	30	451.000	13.530.000	PENGADAAN PERALATAN DIKLAT TKBM	Sudah Direklas
591	'02212	130470	BALAI PENDIDIKAN DAN PELATIHAN TRANSPORTASI DARAT (BP2TD) MEMPAWAH	532111	Belanja Modal Peralatan dan Mesin	3160101999	30	451.000	13.530.000	PENGADAAN PERALATAN DIKLAT TKBM	Sudah Direklas
592	'02212	130470	BALAI PENDIDIKAN DAN PELATIHAN TRANSPORTASI DARAT (BP2TD) MEMPAWAH	532111	Belanja Modal Peralatan dan Mesin	3160101999	5	970.010	4.850.050	PENGADAAN PERALATAN DIKLAT TKBM	Sudah Direklas
593	'02212	130470	BALAI PENDIDIKAN DAN PELATIHAN TRANSPORTASI DARAT (BP2TD) MEMPAWAH	532111	Belanja Modal Peralatan dan Mesin	3160101999	3	426.790	1.280.370	PENGADAAN PERALATAN DIKLAT TKBM	Sudah Direklas
594	'02212	130470	BALAI PENDIDIKAN DAN PELATIHAN TRANSPORTASI DARAT (BP2TD) MEMPAWAH	532111	Belanja Modal Peralatan dan Mesin	3160101999	10	645.000	6.450.000	PENGADAAN PERALATAN DIKLAT TKBM	Sudah Direklas
595	'02212	130470	BALAI PENDIDIKAN DAN PELATIHAN TRANSPORTASI DARAT (BP2TD) MEMPAWAH	532111	Belanja Modal Peralatan dan Mesin	3160101999	10	515.000	5.150.000	PENGADAAN PERALATAN DIKLAT TKBM	Sudah Direklas
596	'02212	130470	BALAI PENDIDIKAN DAN PELATIHAN TRANSPORTASI DARAT (BP2TD) MEMPAWAH	532111	Belanja Modal Peralatan dan Mesin	3160101999	15	663.320	9.949.800	PENGADAAN PERALATAN DIKLAT TKBM	Sudah Direklas
597	'02212	287494	POLITEKNIK ILMU PELAYARAN MAKASSAR	532111	Belanja Modal Peralatan dan Mesin	3100204021	90	350.000	31.500.000	Belanja Modal Sarana Penunjang Diklat Transportasi Laut Peralatan Praktek Diklat	Sudah Direklas
598	'02212	287494	POLITEKNIK ILMU PELAYARAN MAKASSAR	532111	Belanja Modal Peralatan dan Mesin	3090407022	26	666.000	17.316.000	Belanja Modal Sarana Penunjang Diklat Transportasi Laut Peralatan Praktek Diklat	Sudah Direklas
599	'02212	288127	POLITEKNIK PENERBANGAN INDONESIA CURUG	532111	Belanja Modal Peralatan dan Mesin	3050202001	1	950.000	950.000	PENGADAAN MEUBELAIR GEDUNG KANTOR	Sudah Direklas
600	'02212	288127	POLITEKNIK PENERBANGAN INDONESIA CURUG	532111	Belanja Modal Peralatan dan Mesin	3050105999	6	490.000	2.940.000	PENGADAAN MEUBELAIR GEDUNG KANTOR	Sudah Direklas
601	'02212	414298	POLITEKNIK KESELAMATAN TRANSPORTASI JALAN	533111	Belanja Modal Gedung dan Bangunan	6010201999	1	2.483.600	2.483.600	Dibayar Retribusi Daerah Persetujuan Bangunan Gedung Klinik Pratama PKTJ kwt Dinas Pekerjaan Umum dan Penataan Ruang	Sudah Direklas
602	'02212	414298	POLITEKNIK KESELAMATAN TRANSPORTASI JALAN	533111	Belanja Modal Gedung dan Bangunan	6010201999	1	1.270.000	1.270.000	Dibayar honorarium kelompok kerja pemilihan penyedia barang/jasa	Sudah Direklas
603	'02212	414298	POLITEKNIK KESELAMATAN TRANSPORTASI JALAN	533111	Belanja Modal Gedung dan Bangunan	3050201002	1	2.500.000	2.500.000	Dibayar pengadaan 1 unit meja CV Kraton Invoice No 032.02/Kraton/XII/2023	Sudah Direklas
604	'02212	414349	BALAI DIKLAT TRANSPORTASI LAUT	537112	Belanja Modal Peralatan dan Mesin - BLU	6010101003	1	4.578.086	4.578.086	Pembayran Belanja Modal Sesuai Kuitansi Nomor 340/KW-CKMS/5/2023 Tanggal 06 Desember 2023	Sudah Direklas
605	'02212	414349	BALAI DIKLAT TRANSPORTASI LAUT	537112	Belanja Modal Peralatan dan Mesin - BLU	6010101003	1	9.682.592	9.682.592	Pembayran Belanja Modal Sesuai Kuitansi Nomor 340/KW-CKMS/5/2023 Tanggal 06 Desember 2023	Sudah Direklas
606	'02212	414349	BALAI DIKLAT TRANSPORTASI LAUT	537112	Belanja Modal Peralatan dan Mesin - BLU	6010101003	1	5.447.962	5.447.962	Pembayran Belanja Modal Sesuai Kuitansi Nomor 340/KW-CKMS/5/2023 Tanggal 06 Desember 2023	Sudah Direklas
607	'02212	414349	BALAI DIKLAT TRANSPORTASI LAUT	532111	Belanja Modal Peralatan dan Mesin	3070104108	240	950.000	228.000.000	Pekerjaan Pengadan Belanja Modal Berupa Kursi Dosen,Meja dan Kursi Peserta Tahun Anggaran 2023	Sudah Direklas
608	'02212	414355	POLITEKNIK TRANSPORTASI DARAT INDONESIA - STTD	537112	Belanja Modal Peralatan dan Mesin - BLU	3110201005	16	277.500	4.440.000	Pembayaran Belanja Modal Pengadaan CCTV di Lingkungan Kampus	Sudah Direklas

No	BAES1	Kode	Nama Satker	Akun	Uraian Akun	Kode Barang	Jumlah Barang	Harga Satuan	Harga Total	Keterangan	Status
609	'02212	414355	POLITEKNIK TRANSPORTASI DARAT INDONESIA - STTD	537112	Belanja Modal Peralatan dan Mesin - BLU	3110102021	33	555.000	18.315.000	Pembayaran Belanja Modal Pengadaan CCTV di Lingkungan Kampus	Sudah Direklas
610	'02212	414355	POLITEKNIK TRANSPORTASI DARAT INDONESIA - STTD	533111	Belanja Modal Gedung dan Bangunan	5020604002	1	154.377.000	154.377.000	Pembangunan Drainase Dapur dan Laundry PTDI-STTD TA. 2023	Sudah Direklas
611	'02212	414355	POLITEKNIK TRANSPORTASI DARAT INDONESIA - STTD	532111	Belanja Modal Peralatan dan Mesin	3050201003	102	559.568	57.075.936	Pekerjaan Pengadaan Meubelair Kantin Taruna PTDI-STTD TA. 2023	Sudah Direklas
612	'02212	419171	POLITEKNIK PELAYARAN SULAWESI UTARA	537112	Belanja Modal Peralatan dan Mesin - BLU	3060101085	1	623.100	623.100	Pengesahan keduapuluh sembilan pendapatan dan/atau belanja BLU triwulan 4 tahun anggaran 2023	Sudah Direklas
613	'02212	419171	POLITEKNIK PELAYARAN SULAWESI UTARA	533111	Belanja Modal Gedung dan Bangunan	7010101004	1	193.223.000	193.223.000	Pengaspalan Jalan Akses Ke Kelas Bagian Timur Lapangan Belakang	Sudah Direklas
614	'02212	449730	POLITEKNIK PELAYARAN SORONG	532111	Belanja Modal Peralatan dan Mesin	7010101003	1	718.500.000	718.500.000	PENGADAAN LABORATORIUM AUDIO VISUAL PADA POLTEKPEL SORONG TA 2023	Sudah Direklas
615	'02212	449730	POLITEKNIK PELAYARAN SORONG	532111	Belanja Modal Peralatan dan Mesin	7010101003	1	1.676.500.000	1.676.500.000	PENGADAAN LABORATORIUM AUDIO VISUAL PADA POLTEKPEL SORONG TA 2023	Sudah Direklas
616	'02212	449730	POLITEKNIK PELAYARAN SORONG	523123	Belanja Barang Persediaan Pemeliharaan Perala	7010101002	1	143.075.000	143.075.000	PENGADAAN SOLAR PERKANTORAN BULAN FEBRUARI PADA POLTEKPEL SORONG TA 2023	Sudah Direklas
617	'02212	517988	POLITEKNIK TRANSPORTASI SUNGAI, DANAU DAN PENYEBERANGAN PALEMBANG	532111	Belanja Modal Peralatan dan Mesin	3030317050	2	900.000	1.800.000	Pembayaran Pengadaan Peralatan Poliklinik Poltektrans SDP Palembang	Sudah Direklas
618	'02212	517988	POLITEKNIK TRANSPORTASI SUNGAI, DANAU DAN PENYEBERANGAN PALEMBANG	532111	Belanja Modal Peralatan dan Mesin	3070101002	2	450.000	900.000	Pembayaran Pengadaan Peralatan Poliklinik Poltektrans SDP Palembang	Sudah Direklas
619	'02212	517988	POLITEKNIK TRANSPORTASI SUNGAI, DANAU DAN PENYEBERANGAN PALEMBANG	532111	Belanja Modal Peralatan dan Mesin	3070101119	3	900.000	2.700.000	Pembayaran Pengadaan Peralatan Poliklinik Poltektrans SDP Palembang	Sudah Direklas
620	'02212	517988	POLITEKNIK TRANSPORTASI SUNGAI, DANAU DAN PENYEBERANGAN PALEMBANG	532111	Belanja Modal Peralatan dan Mesin	3030310006	1	600.000	600.000	Pembayaran Pengadaan Peralatan Poliklinik Poltektrans SDP Palembang	Sudah Direklas
621	'02212	517988	POLITEKNIK TRANSPORTASI SUNGAI, DANAU DAN PENYEBERANGAN PALEMBANG	532111	Belanja Modal Peralatan dan Mesin	3030301999	3	920.000	2.760.000	Pembayaran Pengadaan Peralatan Poliklinik Poltektrans SDP Palembang	Sudah Direklas
622	'02212	517988	POLITEKNIK TRANSPORTASI SUNGAI, DANAU DAN PENYEBERANGAN PALEMBANG	532111	Belanja Modal Peralatan dan Mesin	3050204006	40	649.350	25.974.000	Pembayaran Pengadaan Kipas Angin di Politeknik Transportasi Sungai Danau dan Penyeberangan Palembang	Sudah Direklas
623	'02212	517988	POLITEKNIK TRANSPORTASI SUNGAI, DANAU DAN PENYEBERANGAN PALEMBANG	526311	Belanja Barang Bantuan Lainnya Untuk Diserah	3150301004	400	473.415	189.366.000	Belanja bahan bantuan ke operator kapal di Danau Toba Tahun 2023	Sudah Direklas
624	'02212	517988	POLITEKNIK TRANSPORTASI SUNGAI, DANAU DAN PENYEBERANGAN PALEMBANG	526311	Belanja Barang Bantuan Lainnya Untuk Diserah	3150301004	400	473.415	189.366.000	Belanja bahan bantuan ke operator kapal sungai musi Tahun 2023	Sudah Direklas
625	'02212	517988	POLITEKNIK TRANSPORTASI SUNGAI, DANAU DAN PENYEBERANGAN PALEMBANG	526311	Belanja Barang Bantuan Lainnya Untuk Diserah	3010313011	5	1.396.875	6.984.375	Belanja bahan bantuan ke oprator kapal di Banyuasin Tahun 2023	Sudah Direklas
626	'02212	517988	POLITEKNIK TRANSPORTASI SUNGAI, DANAU DAN PENYEBERANGAN PALEMBANG	526311	Belanja Barang Bantuan Lainnya Untuk Diserah	3150301004	150	426.500	63.975.000	Belanja bahan bantuan ke oprator kapal di Banyuasin Tahun 2023	Sudah Direklas
627	'02212	526221	POLITEKNIK PENERBANGAN JAYAPURA	533115	Belanja Modal Perencanaan dan Pengawasan (	7010101002	1	46.654.410	46.654.410	Pengawasan pengadaan meubelair dan interior gedung layanan administrasi akademik,ketarunaan,keuangan,umum dan kerjasama	Sudah Direklas
628	'02212	526222	POLITEKNIK PERKERETAAPIAN INDONESIA MADIUN	532111	Belanja Modal Peralatan dan Mesin	5010299999	1	89.538.000	89.538.000	Paket Pengadaan Penahan Tanah Jembatan	Sudah Direklas
629	'02212	526222	POLITEKNIK PERKERETAAPIAN INDONESIA MADIUN	532111	Belanja Modal Peralatan dan Mesin	4010108999	1	172.328.000	172.328.000	Paket Pengadaan Peningkatan PrasaranaKesehatan Mental dan Spiritual	Sudah Direklas
630	'02212	526222	POLITEKNIK PERKERETAAPIAN INDONESIA MADIUN	532111	Belanja Modal Peralatan dan Mesin	6020101999	1	74.430.000	74.430.000	Paket Pengadaan Perlengkapan Uji Kompetensi dan Penyegaran Taruna	Sudah Direklas
631	'02212	649910	POLITEKNIK TRANSPORTASI DARAT BALI	532111	Belanja Modal Peralatan dan Mesin	7010101003	1	1.916.233.200	1.916.233.200	Pengadaan Barang Perlengkapan Gedung Kelas	Sudah Direklas

Lampiran F.10.2

KETIDAKSESUAIAN KODE AKUN VS KODE PERSEDIAAN

(dalam Rupiah)

No	BAES1	Kode	Nama Satker	Akun	Uraian Akun	Kode Barang	Jumlah Barang	Harga Satuan	Harga Total	Keterangan	Status
1	'02203	403845	BALAI PENGELOLA TRANSPORTASI DARAT JAMBI	532111	Belanja Modal Peralatan dan Mesin	1010501002	1	335.237.180	335.237.180	PENGADAAN DAN PEMASANGAN RAMBU SUNGAI DI SUNGAI BATANGHARI	Sudah Direklas
2	'02203	403854	BALAI PENGELOLA TRANSPORTASI DARAT KALIMANTAN BARAT	521252	Belanja Peralatan dan Mesin - Ekstrakomptabel	1010399999	2	100.500	201.000	Pembelian alat pengukur kedalaman ban digital	Sudah Direklas
3	'02203	403854	BALAI PENGELOLA TRANSPORTASI DARAT KALIMANTAN BARAT	532111	Belanja Modal Peralatan dan Mesin	1010501004	1	221.400.000	221.400.000	PERBAIKAN LOKASI RAWAN KECELAKAAN (LRK) DI RUAS 012, 016, DAN 028 Alat Penerangan Jalan Umum Tenaga Surya 60 Watt Non System, Safelight TKDN 51.12%, Tiang Oktagonal Solar Cell T. 9 Mtr Single Arm, Baterai LifePo4 120Ah, Panel Surya 330 Wp	Sudah Direklas
4	'02203	403855	BALAI PENGELOLA TRANSPORTASI DARAT KALIMANTAN SELATAN	532111	Belanja Modal Peralatan dan Mesin	1010501004	1	251.545.500	251.545.500	PENGADAAN DAN PEMASANGAN ALAT PENERANGAN JALAN TENAGA SURYA RUAS 045	Sudah Direklas
5	'02203	403863	BALAI PENGELOLA TRANSPORTASI DARAT GORONTALO	523121	Belanja Pemeliharaan Peralatan dan Mesin	1010901002	1	85.950.000	85.950.000	PEMELIHARAAN LAMPU PENERANGAN AREA PELABUHAN PENYEBERANGAN GORONTALO DAN PELABUHAN PENYEBERANGAN MARISA	Sudah Direklas
6	'02203	403869	BALAI PENGELOLA TRANSPORTASI DARAT JAWA TENGAH	533111	Belanja Modal Gedung dan Bangunan	1010901001	1	2.581.652.220	2.581.652.220	Peningkatan/ Revitalisasi Terminal Penumpang Tipe A Demak Tahap V	Sudah Direklas
7	'02203	403869	BALAI PENGELOLA TRANSPORTASI DARAT JAWA TENGAH	533111	Belanja Modal Gedung dan Bangunan	1010901001	1	258.399.076	258.399.076	Supervisi Peningkatan/ Revitalisasi Terminal Tipe A Mendolo, Wonosobo	Sudah Direklas
8	'02204	287338	UNIT PENYELENGGARA PELABUHAN TAHUNA	532111	Belanja Modal Peralatan dan Mesin	1010201003	1	140.500.000	140.500.000	PENGADAAN 1 UNIT ECU KIRI UNTUK KAPAL PATROLI KNP.343	Sudah Direklas
9	'02204	287541	KANTOR KESYAHBANDARAN DAN OTORITAS PELABUHAN TERNATE	532111	Belanja Modal Peralatan dan Mesin	1010310999	3	13.000	39.000	Belanja Modal Peralatan dan Mesin (Pengadaan fasilitas terminal Mangga Dua)	Sudah Direklas
10	'02204	287541	KANTOR KESYAHBANDARAN DAN OTORITAS PELABUHAN TERNATE	532111	Belanja Modal Peralatan dan Mesin	1010310999	1	7.453.000	7.453.000	Belanja Modal Peralatan dan Mesin (Pengadaan fasilitas terminal Mangga Dua)	Sudah Direklas
11	'02204	289782	KANTOR KESYAHBANDARAN DAN OTORITAS PELABUHAN PANGKALAN B U N	523111	Belanja Pemeliharaan Gedung dan Bangunan	1010310999	100	55.400	5.540.000	Belanja Barang Keperluan PEN Rumah Dinas Kantor	Sudah Direklas
12	'02204	413410	KANTOR UNIT PENYELENGGARA PELABUHAN KINTAP	523111	Belanja Pemeliharaan Gedung dan Bangunan	1010313001	150	10.000	1.500.000	Bayar pembelian solar sebanyak 150 Liter untuk keperluan mesin genset pelabuhan pelaihari	Sudah Direklas
13	'02204	413689	UNIT PENYELENGGARA PELABUHAN BAWEAN	532111	Belanja Modal Peralatan dan Mesin	1010501004	1	100.700.000	100.700.000	Pembelian Peralatan/Fasilitas Perkantoran dan Alat Pengolah Data pada Kantor UPP Bawean	Sudah Direklas
14	'02204	521395	KANTOR KESYAHBANDARAN DAN OTORITAS PELABUHAN KELAS III TANJUNG PAKIS	521112	Belanja Pengadaan Bahan Makanan	1010701002	100	32.000	3.200.000	BAHAN MAKAN ABK	Sudah Direklas
15	'02204	521395	KANTOR KESYAHBANDARAN DAN OTORITAS PELABUHAN KELAS III TANJUNG PAKIS	521112	Belanja Pengadaan Bahan Makanan	1010701002	100	22.000	2.200.000	BAHAN MAKAN ABK	Sudah Direklas
16	'02204	521395	KANTOR KESYAHBANDARAN DAN OTORITAS PELABUHAN KELAS III TANJUNG PAKIS	521112	Belanja Pengadaan Bahan Makanan	1010701002	100	32.000	3.200.000	BAHAN MAKAN ABK	Sudah Direklas
17	'02204	521395	KANTOR KESYAHBANDARAN DAN OTORITAS PELABUHAN KELAS III TANJUNG PAKIS	521112	Belanja Pengadaan Bahan Makanan	1010701002	100	22.000	2.200.000	BAHAN MAKAN ABK	Sudah Direklas
18	'02204	559421	UNIT PENYELENGGARA PELABUHAN JAILOLO	511129	Belanja Uang Makan PNS	1010701001	1	13.083.000	13.083.000	Biaya Uang Makan Desember 2023 untuk 17 Pegawai	Sudah Direklas
19	'02204	559421	UNIT PENYELENGGARA PELABUHAN JAILOLO	512211	Belanja Uang Lembur	1010701001	1	37.317.000	37.317.000	Biaya Lembur ANS Bulan Desember 2023	Sudah Direklas
20	'02204	559594	KANTOR UNIT PENYELENGGARA PELABUHAN RAJA AMPAT	512211	Belanja Uang Lembur	1010701001	1	1.241.000	1.241.000	Lembur ASN bulan Desember 2023	Sudah Direklas
21	'02204	559594	KANTOR UNIT PENYELENGGARA PELABUHAN RAJA AMPAT	512211	Belanja Uang Lembur	1010701001	1	9.945.000	9.945.000	Uang Lembur Des 2023	Sudah Direklas
22	'02204	559594	KANTOR UNIT PENYELENGGARA PELABUHAN RAJA AMPAT	512211	Belanja Uang Lembur	1010701001	1	630.000	630.000	Uang Lembur DEs 2023	Sudah Direklas
23	'02204	559594	KANTOR UNIT PENYELENGGARA PELABUHAN RAJA AMPAT	512211	Belanja Uang Lembur	1010701001	1	3.939.000	3.939.000	Uang Lembur Desember 2023	Sudah Direklas
24	'02204	559594	KANTOR UNIT PENYELENGGARA PELABUHAN RAJA AMPAT	511129	Belanja Uang Makan PNS	1010701001	1	13.057.000	13.057.000	Uang Makan Bulan Desember 2023	Sudah Direklas
25	'02204	622042	KANTOR KESYAHBANDARAN DAN OTORITAS PELABUHAN KUALA TUNGKAL	521211	Belanja Bahan	1010301999	1	9.355.800	9.355.800	Pembayaran ATK Kantor	Sudah Direklas
26	'02205	288241	KANTOR UPBU JAPURA	521211	Belanja Bahan	1010301007	2	88.800	177.600	Belanja bahan penyusunan dokumen lelang	Sudah Direklas
27	'02205	288241	KANTOR UPBU JAPURA	521211	Belanja Bahan	1010302001	2	380.700	761.400	Belanja bahan penyusunan dokumen lelang	Sudah Direklas
28	'02205	288241	KANTOR UPBU JAPURA	521211	Belanja Bahan	1010302001	2000	200	400.000	Belanja bahan penyusunan dokumen lelang	Sudah Direklas
29	'02205	288241	KANTOR UPBU JAPURA	521211	Belanja Bahan	1010301003	1	493.500	493.500	Belanja bahan penyusunan dokumen lelang	Sudah Direklas
30	'02205	288241	KANTOR UPBU JAPURA	521211	Belanja Bahan	1010304004	1	1.128.000	1.128.000	Belanja bahan penyusunan dokumen lelang	Sudah Direklas
31	'02205	288241	KANTOR UPBU JAPURA	521211	Belanja Bahan	1010301003	2	105.500	211.000	Belanja bahan penyusunan dokumen lelang	Sudah Direklas
32	'02205	288241	KANTOR UPBU JAPURA	521211	Belanja Bahan	1010304004	1	1.057.500	1.057.500	Belanja bahan penyusunan dokumen lelang	Sudah Direklas
33	'02205	288241	KANTOR UPBU JAPURA	521211	Belanja Bahan	1010302003	1	2.000.000	2.000.000	Belanja bahan penyusunan dokumen lelang	Sudah Direklas
34	'02205	288241	KANTOR UPBU JAPURA	521211	Belanja Bahan	1010301010	5	114.200	571.000	Belanja bahan penyusunan dokumen lelang	Sudah Direklas
35	'02205	465626	DIREKTORAT NAVIGASI PENERBANGAN	532111	Belanja Modal Peralatan dan Mesin	1010301999	1	63.547.500	63.547.500	Penunjang Pengawasan dan Pengendalian (Paket 1)	Sudah Direklas
36	'02205	465626	DIREKTORAT NAVIGASI PENERBANGAN	532111	Belanja Modal Peralatan dan Mesin	1010307005	1	136.080.450	136.080.450	Penunjang Pengawasan dan Pengendalian (Paket 1)	Sudah Direklas
37	'02205	499578	KANTOR UPBU KIMAM	521211	Belanja Bahan	1010301003	15	11.100	166.500	Pengadaan Alat Tulis Kantor	Sudah Direklas
38	'02205	499578	KANTOR UPBU KIMAM	521211	Belanja Bahan	1010301003	3	44.400	133.200	Pengadaan Alat Tulis Kantor	Sudah Direklas
39	'02205	499578	KANTOR UPBU KIMAM	521211	Belanja Bahan	1010301002	3	277.500	832.500	Pengadaan Alat Tulis Kantor	Sudah Direklas
40	'02205	499578	KANTOR UPBU KIMAM	521211	Belanja Bahan	1010301006	15	11.100	166.500	Pengadaan Alat Tulis Kantor	Sudah Direklas
41	'02205	499578	KANTOR UPBU KIMAM	521211	Belanja Bahan	1010302001	4	77.700	310.800	Pengadaan Alat Tulis Kantor	Sudah Direklas
42	'02205	499578	KANTOR UPBU KIMAM	521211	Belanja Bahan	1010301010	5	22.200	111.000	Pengadaan Alat Tulis Kantor	Sudah Direklas
43	'02205	499578	KANTOR UPBU KIMAM	521211	Belanja Bahan	1010303002	2	305.250	610.500	Pengadaan Alat Tulis Kantor	Sudah Direklas
44	'02205	499578	KANTOR UPBU KIMAM	521211	Belanja Bahan	1010304006	3	111.000	333.000	Pengadaan Alat Tulis Kantor	Sudah Direklas
45	'02205	499578	KANTOR UPBU KIMAM	521211	Belanja Bahan	1010302999	10	22.200	222.000	Pengadaan Alat Tulis Kantor	Sudah Direklas
46	'02205	499578	KANTOR UPBU KIMAM	521211	Belanja Bahan	1010302999	10	27.750	277.500	Pengadaan Alat Tulis Kantor	Sudah Direklas
47	'02205	499578	KANTOR UPBU KIMAM	521211	Belanja Bahan	1010302999	700	1.110	777.000	Pengadaan Alat Tulis Kantor	Sudah Direklas
48	'02205	499578	KANTOR UPBU KIMAM	521211	Belanja Bahan	1010302004	2	77.700	155.400	Pengadaan Alat Tulis Kantor	Sudah Direklas
49	'02205	499578	KANTOR UPBU KIMAM	521211	Belanja Bahan	1010302004	2	83.250	166.500	Pengadaan Alat Tulis Kantor	Sudah Direklas
50	'02205	499578	KANTOR UPBU KIMAM	521211	Belanja Bahan	1010302001	4	72.150	288.600	Pengadaan Alat Tulis Kantor	Sudah Direklas
51	'02205	499578	KANTOR UPBU KIMAM	521211	Belanja Bahan	1010303002	2	222.000	444.000	Pengadaan Alat Tulis Kantor	Sudah Direklas
52	'02205	499578	KANTOR UPBU KIMAM	521211	Belanja Bahan	1010302001	4	77.700	310.800	Pengadaan Alat Tulis Kantor	Sudah Direklas
53	'02205	499578	KANTOR UPBU KIMAM	521211	Belanja Bahan	1010301003	15	11.100	166.500	Pengadaan Alat Tulis Kantor	Sudah Direklas
54	'02205	499578	KANTOR UPBU KIMAM	521211	Belanja Bahan	1010301006	15	11.100	166.500	Pengadaan Alat Tulis Kantor	Sudah Direklas
55	'02205	499578	KANTOR UPBU KIMAM	521211	Belanja Bahan	1010302004	2	83.250	166.500	Pengadaan Alat Tulis Kantor	Sudah Direklas
56	'02205	499578	KANTOR UPBU KIMAM	521211	Belanja Bahan	1010301002	3	277.500	832.500	Pengadaan Alat Tulis Kantor	Sudah Direklas
57	'02205	499578	KANTOR UPBU KIMAM	521211	Belanja Bahan	1010302001	4	72.150	288.600	Pengadaan Alat Tulis Kantor	Sudah Direklas
58	'02205	499578	KANTOR UPBU KIMAM	521211	Belanja Bahan	1010302004	2	77.700	155.400	Pengadaan Alat Tulis Kantor	Sudah Direklas
59	'02205	499578	KANTOR UPBU KIMAM	521211	Belanja Bahan	1010301003	3	44.400	133.200	Pengadaan Alat Tulis Kantor	Sudah Direklas

No	BAES1	Kode	Nama Satker	Akun	Uraian Akun	Kode Barang	Jumlah Barang	Harga Satuan	Harga Total	Keterangan	Status
60	'02205	499578	KANTOR UPBU KIMAM	521211	Belanja Bahan	1010302999	700	1.110	777.000	Pengadaan Alat Tulis Kantor	Sudah Direklas
61	'02205	499578	KANTOR UPBU KIMAM	521211	Belanja Bahan	1010302999	10	27.750	277.500	Pengadaan Alat Tulis Kantor	Sudah Direklas
62	'02205	499578	KANTOR UPBU KIMAM	521211	Belanja Bahan	1010302999	10	22.200	222.000	Pengadaan Alat Tulis Kantor	Sudah Direklas
63	'02205	499578	KANTOR UPBU KIMAM	521211	Belanja Bahan	1010303002	2	222.000	444.000	Pengadaan Alat Tulis Kantor	Sudah Direklas
64	'02205	499578	KANTOR UPBU KIMAM	521211	Belanja Bahan	1010303002	2	305.250	610.500	Pengadaan Alat Tulis Kantor	Sudah Direklas
65	'02205	499578	KANTOR UPBU KIMAM	521211	Belanja Bahan	1010304006	3	111.000	333.000	Pengadaan Alat Tulis Kantor	Sudah Direklas
66	'02205	499578	KANTOR UPBU KIMAM	521211	Belanja Bahan	1010301010	5	22.200	111.000	Pengadaan Alat Tulis Kantor	Sudah Direklas
67	'02205	499578	KANTOR UPBU KIMAM	522111	Belanja Langganan Listrik	1010204010	1	503.000	503.000	Listrik	Sudah Direklas
68	'02205	499578	KANTOR UPBU KIMAM	522111	Belanja Langganan Listrik	1010204010	1	503.000	503.000	Listrik	Sudah Direklas
69	'02205	499578	KANTOR UPBU KIMAM	522111	Belanja Langganan Listrik	1010204010	1	503.000	503.000	Listrik	Sudah Direklas
70	'02205	499578	KANTOR UPBU KIMAM	522111	Belanja Langganan Listrik	1010204010	1	503.000	503.000	Listrik	Sudah Direklas
71	'02205	499578	KANTOR UPBU KIMAM	522111	Belanja Langganan Listrik	1010204010	1	503.000	503.000	Listrik	Sudah Direklas
72	'02205	499578	KANTOR UPBU KIMAM	522111	Belanja Langganan Listrik	1010204010	1	202.750	202.750	Listrik	Sudah Direklas
73	'02205	499578	KANTOR UPBU KIMAM	522111	Belanja Langganan Listrik	1010204010	1	503.000	503.000	Listrik	Sudah Direklas
74	'02205	499578	KANTOR UPBU KIMAM	522111	Belanja Langganan Listrik	1010204010	1	202.750	202.750	Listrik	Sudah Direklas
75	'02205	499578	KANTOR UPBU KIMAM	522111	Belanja Langganan Listrik	1010204010	1	503.000	503.000	Listrik	Sudah Direklas
76	'02205	499578	KANTOR UPBU KIMAM	522111	Belanja Langganan Listrik	1010204010	1	205.000	205.000	Listrik	Sudah Direklas
77	'02205	499578	KANTOR UPBU KIMAM	522111	Belanja Langganan Listrik	1010204010	1	503.000	503.000	Listrik	Sudah Direklas
78	'02205	499578	KANTOR UPBU KIMAM	522111	Belanja Langganan Listrik	1010204010	1	200.000	200.000	Listrik	Sudah Direklas
79	'02205	499578	KANTOR UPBU KIMAM	522111	Belanja Langganan Listrik	1010204010	1	503.000	503.000	Listrik	Sudah Direklas
80	'02205	499578	KANTOR UPBU KIMAM	522111	Belanja Langganan Listrik	1010204010	1	503.000	503.000	Listrik	Sudah Direklas
81	'02205	499578	KANTOR UPBU KIMAM	522111	Belanja Langganan Listrik	1010204010	1	503.000	503.000	Listrik	Sudah Direklas
82	'02205	499578	KANTOR UPBU KIMAM	522112	Belanja Langganan Telepon	1010204048	1	777.280	777.280	Internet	Sudah Direklas
83	'02205	499578	KANTOR UPBU KIMAM	522112	Belanja Langganan Telepon	1010204048	1	777.280	777.280	Internet	Sudah Direklas
84	'02205	499578	KANTOR UPBU KIMAM	522112	Belanja Langganan Telepon	1010204048	1	777.280	777.280	Internet	Sudah Direklas
85	'02205	499578	KANTOR UPBU KIMAM	522112	Belanja Langganan Telepon	1010204048	1	527.351	527.351	Internet	Sudah Direklas
86	'02205	499578	KANTOR UPBU KIMAM	522112	Belanja Langganan Telepon	1010204048	1	777.280	777.280	Internet	Sudah Direklas
87	'02205	499578	KANTOR UPBU KIMAM	522112	Belanja Langganan Telepon	1010204048	1	777.280	777.280	Internet	Sudah Direklas
88	'02205	499578	KANTOR UPBU KIMAM	522112	Belanja Langganan Telepon	1010204048	1	777.280	777.280	Internet	Sudah Direklas
89	'02205	517658	KANTOR UPBU NANGAPINOH	523129	Belanja Pemeliharaan Peralatan dan Mesin Lain	1010306999	20	2.775.000	55.500.000	Pengadaan Suku Cadang Peralatan Elektronika, Komunikasi, Listrik dan Peralatan Keamanan 1 Paket	Sudah Direklas
90	'02205	517658	KANTOR UPBU NANGAPINOH	523129	Belanja Pemeliharaan Peralatan dan Mesin Lain	1010306999	1	2.775.000	2.775.000	Pengadaan Suku Cadang Peralatan Elektronika, Komunikasi, Listrik dan Peralatan Keamanan 1 Paket	Sudah Direklas
91	'02205	517658	KANTOR UPBU NANGAPINOH	523129	Belanja Pemeliharaan Peralatan dan Mesin Lain	1010306999	1	2.853.500	2.853.500	Pengadaan Suku Cadang Peralatan Elektronika, Komunikasi, Listrik dan Peralatan Keamanan 1 Paket	Sudah Direklas
92	'02205	517658	KANTOR UPBU NANGAPINOH	523129	Belanja Pemeliharaan Peralatan dan Mesin Lain	1010306999	1	2.886.000	2.886.000	Pengadaan Suku Cadang Peralatan Elektronika, Komunikasi, Listrik dan Peralatan Keamanan 1 Paket	Sudah Direklas
93	'02205	517658	KANTOR UPBU NANGAPINOH	523129	Belanja Pemeliharaan Peralatan dan Mesin Lain	1010313002	30	55.500	1.665.000	Pengadaan Suku Cadang Peralatan Elektronika, Komunikasi, Listrik dan Peralatan Keamanan 1 Paket	Sudah Direklas
94	'02205	517658	KANTOR UPBU NANGAPINOH	523129	Belanja Pemeliharaan Peralatan dan Mesin Lain	1010306002	10	72.150	721.500	Pengadaan Suku Cadang Peralatan Elektronika, Komunikasi, Listrik dan Peralatan Keamanan 1 Paket	Sudah Direklas
95	'02205	517658	KANTOR UPBU NANGAPINOH	523129	Belanja Pemeliharaan Peralatan dan Mesin Lain	1010102002	5	88.800	444.000	Pengadaan Suku Cadang Peralatan Elektronika, Komunikasi, Listrik dan Peralatan Keamanan 1 Paket	Sudah Direklas
96	'02205	517658	KANTOR UPBU NANGAPINOH	523129	Belanja Pemeliharaan Peralatan dan Mesin Lain	1010102002	1	88.800	88.800	Pengadaan Suku Cadang Peralatan Elektronika, Komunikasi, Listrik dan Peralatan Keamanan 1 Paket	Sudah Direklas
97	'02205	517658	KANTOR UPBU NANGAPINOH	523129	Belanja Pemeliharaan Peralatan dan Mesin Lain	1010208999	3	111.000	333.000	Pengadaan Suku Cadang Peralatan Elektronika, Komunikasi, Listrik dan Peralatan Keamanan 1 Paket	Sudah Direklas
98	'02205	517658	KANTOR UPBU NANGAPINOH	523129	Belanja Pemeliharaan Peralatan dan Mesin Lain	1010208999	3	166.500	499.500	Pengadaan Suku Cadang Peralatan Elektronika, Komunikasi, Listrik dan Peralatan Keamanan 1 Paket	Sudah Direklas
99	'02205	517658	KANTOR UPBU NANGAPINOH	523129	Belanja Pemeliharaan Peralatan dan Mesin Lain	1010208999	1	166.500	166.500	Pengadaan Suku Cadang Peralatan Elektronika, Komunikasi, Listrik dan Peralatan Keamanan 1 Paket	Sudah Direklas
100	'02205	517658	KANTOR UPBU NANGAPINOH	523129	Belanja Pemeliharaan Peralatan dan Mesin Lain	1010208999	3	222.000	666.000	Pengadaan Suku Cadang Peralatan Elektronika, Komunikasi, Listrik dan Peralatan Keamanan 1 Paket	Sudah Direklas
101	'02205	517658	KANTOR UPBU NANGAPINOH	523129	Belanja Pemeliharaan Peralatan dan Mesin Lain	1010208999	3	333.000	999.000	Pengadaan Suku Cadang Peralatan Elektronika, Komunikasi, Listrik dan Peralatan Keamanan 1 Paket	Sudah Direklas
102	'02205	517658	KANTOR UPBU NANGAPINOH	523129	Belanja Pemeliharaan Peralatan dan Mesin Lain	1010208999	1	333.000	333.000	Pengadaan Suku Cadang Peralatan Elektronika, Komunikasi, Listrik dan Peralatan Keamanan 1 Paket	Sudah Direklas
103	'02205	517658	KANTOR UPBU NANGAPINOH	523129	Belanja Pemeliharaan Peralatan dan Mesin Lain	1010208999	1	4.440.000	4.440.000	Pengadaan Suku Cadang Peralatan Elektronika, Komunikasi, Listrik dan Peralatan Keamanan 1 Paket	Sudah Direklas
104	'02205	517658	KANTOR UPBU NANGAPINOH	523129	Belanja Pemeliharaan Peralatan dan Mesin Lain	1010301010	10	11.100	111.000	Pengadaan Suku Cadang Peralatan Elektronika, Komunikasi, Listrik dan Peralatan Keamanan 1 Paket	Sudah Direklas
105	'02205	517658	KANTOR UPBU NANGAPINOH	523129	Belanja Pemeliharaan Peralatan dan Mesin Lain	1010306001	4	1.110.000	4.440.000	Pengadaan Suku Cadang Peralatan Elektronika, Komunikasi, Listrik dan Peralatan Keamanan 1 Paket	Sudah Direklas
106	'02205	517658	KANTOR UPBU NANGAPINOH	523129	Belanja Pemeliharaan Peralatan dan Mesin Lain	1010306001	2	1.665.000	3.330.000	Pengadaan Suku Cadang Peralatan Elektronika, Komunikasi, Listrik dan Peralatan Keamanan 1 Paket	Sudah Direklas
107	'02205	517658	KANTOR UPBU NANGAPINOH	523129	Belanja Pemeliharaan Peralatan dan Mesin Lain	1010306002	5	111.000	555.000	Pengadaan Suku Cadang Peralatan Elektronika, Komunikasi, Listrik dan Peralatan Keamanan 1 Paket	Sudah Direklas
108	'02205	517658	KANTOR UPBU NANGAPINOH	523129	Belanja Pemeliharaan Peralatan dan Mesin Lain	1010306002	5	111.000	555.000	Pengadaan Suku Cadang Peralatan Elektronika, Komunikasi, Listrik dan Peralatan Keamanan 1 Paket	Sudah Direklas
109	'02205	517658	KANTOR UPBU NANGAPINOH	523129	Belanja Pemeliharaan Peralatan dan Mesin Lain	1010306002	15	222.000	3.330.000	Pengadaan Suku Cadang Peralatan Elektronika, Komunikasi, Listrik dan Peralatan Keamanan 1 Paket	Sudah Direklas
110	'02205	517658	KANTOR UPBU NANGAPINOH	523129	Belanja Pemeliharaan Peralatan dan Mesin Lain	1010306002	4	666.000	2.664.000	Pengadaan Suku Cadang Peralatan Elektronika, Komunikasi, Listrik dan Peralatan Keamanan 1 Paket	Sudah Direklas
111	'02205	517658	KANTOR UPBU NANGAPINOH	523129	Belanja Pemeliharaan Peralatan dan Mesin Lain	1010306002	5	666.000	3.330.000	Pengadaan Suku Cadang Peralatan Elektronika, Komunikasi, Listrik dan Peralatan Keamanan 1 Paket	Sudah Direklas
112	'02205	517658	KANTOR UPBU NANGAPINOH	523129	Belanja Pemeliharaan Peralatan dan Mesin Lain	1010306002	100	72.150	7.215.000	Pengadaan Suku Cadang Peralatan Elektronika, Komunikasi, Listrik dan Peralatan Keamanan 1 Paket	Sudah Direklas
113	'02205	517658	KANTOR UPBU NANGAPINOH	523129	Belanja Pemeliharaan Peralatan dan Mesin Lain	1010306999	1	4.982.300	4.982.300	Pengadaan Suku Cadang Peralatan Elektronika, Komunikasi, Listrik dan Peralatan Keamanan 1 Paket	Sudah Direklas
114	'02205	517658	KANTOR UPBU NANGAPINOH	523129	Belanja Pemeliharaan Peralatan dan Mesin Lain	1010306002	100	94.350	9.435.000	Pengadaan Suku Cadang Peralatan Elektronika, Komunikasi, Listrik dan Peralatan Keamanan 1 Paket	Sudah Direklas
115	'02205	517658	KANTOR UPBU NANGAPINOH	523129	Belanja Pemeliharaan Peralatan dan Mesin Lain	1010306002	30	227.550	6.826.500	Pengadaan Suku Cadang Peralatan Elektronika, Komunikasi, Listrik dan Peralatan Keamanan 1 Paket	Sudah Direklas

No	BAES1	Kode	Nama Satker	Akun	Uraian Akun	Kode Barang	Jumlah Barang	Harga Satuan	Harga Total	Keterangan	Status
116	'02205	517658	KANTOR UPBU NANGAPINOH	523129	Belanja Pemeliharaan Peralatan dan Mesin Lain	1010306002	6	1.276.500	7.659.000	Pengadaan Suku Cadang Peralatan Elektronika, Komunikasi, Listrik dan Peralatan Keamanan 1 Paket	Sudah Direklas
117	'02205	517658	KANTOR UPBU NANGAPINOH	523129	Belanja Pemeliharaan Peralatan dan Mesin Lain	1010306003	20	88.800	1.776.000	Pengadaan Suku Cadang Peralatan Elektronika, Komunikasi, Listrik dan Peralatan Keamanan 1 Paket	Sudah Direklas
118	'02205	517658	KANTOR UPBU NANGAPINOH	523129	Belanja Pemeliharaan Peralatan dan Mesin Lain	1010306004	20	38.850	777.000	Pengadaan Suku Cadang Peralatan Elektronika, Komunikasi, Listrik dan Peralatan Keamanan 1 Paket	Sudah Direklas
119	'02205	517658	KANTOR UPBU NANGAPINOH	523129	Belanja Pemeliharaan Peralatan dan Mesin Lain	1010306999	50	5.550	277.500	Pengadaan Suku Cadang Peralatan Elektronika, Komunikasi, Listrik dan Peralatan Keamanan 1 Paket	Sudah Direklas
120	'02205	517658	KANTOR UPBU NANGAPINOH	523129	Belanja Pemeliharaan Peralatan dan Mesin Lain	1010306999	20	11.100	222.000	Pengadaan Suku Cadang Peralatan Elektronika, Komunikasi, Listrik dan Peralatan Keamanan 1 Paket	Sudah Direklas
121	'02205	517658	KANTOR UPBU NANGAPINOH	523129	Belanja Pemeliharaan Peralatan dan Mesin Lain	1010306999	15	22.200	333.000	Pengadaan Suku Cadang Peralatan Elektronika, Komunikasi, Listrik dan Peralatan Keamanan 1 Paket	Sudah Direklas
122	'02205	517658	KANTOR UPBU NANGAPINOH	523129	Belanja Pemeliharaan Peralatan dan Mesin Lain	1010306999	15	22.200	333.000	Pengadaan Suku Cadang Peralatan Elektronika, Komunikasi, Listrik dan Peralatan Keamanan 1 Paket	Sudah Direklas
123	'02205	517658	KANTOR UPBU NANGAPINOH	523129	Belanja Pemeliharaan Peralatan dan Mesin Lain	1010306999	10	55.500	555.000	Pengadaan Suku Cadang Peralatan Elektronika, Komunikasi, Listrik dan Peralatan Keamanan 1 Paket	Sudah Direklas
124	'02205	517658	KANTOR UPBU NANGAPINOH	523129	Belanja Pemeliharaan Peralatan dan Mesin Lain	1010306999	2	111.000	222.000	Pengadaan Suku Cadang Peralatan Elektronika, Komunikasi, Listrik dan Peralatan Keamanan 1 Paket	Sudah Direklas
125	'02205	517658	KANTOR UPBU NANGAPINOH	523129	Belanja Pemeliharaan Peralatan dan Mesin Lain	1010306999	2	222.000	444.000	Pengadaan Suku Cadang Peralatan Elektronika, Komunikasi, Listrik dan Peralatan Keamanan 1 Paket	Sudah Direklas
126	'02205	517658	KANTOR UPBU NANGAPINOH	523129	Belanja Pemeliharaan Peralatan dan Mesin Lain	1010306999	5	366.300	1.831.500	Pengadaan Suku Cadang Peralatan Elektronika, Komunikasi, Listrik dan Peralatan Keamanan 1 Paket	Sudah Direklas
127	'02205	517658	KANTOR UPBU NANGAPINOH	523129	Belanja Pemeliharaan Peralatan dan Mesin Lain	1010306999	7	388.500	2.719.500	Pengadaan Suku Cadang Peralatan Elektronika, Komunikasi, Listrik dan Peralatan Keamanan 1 Paket	Sudah Direklas
128	'02205	517658	KANTOR UPBU NANGAPINOH	523129	Belanja Pemeliharaan Peralatan dan Mesin Lain	1010306999	2	444.000	888.000	Pengadaan Suku Cadang Peralatan Elektronika, Komunikasi, Listrik dan Peralatan Keamanan 1 Paket	Sudah Direklas
129	'02205	517658	KANTOR UPBU NANGAPINOH	523129	Belanja Pemeliharaan Peralatan dan Mesin Lain	1010306999	1	777.000	777.000	Pengadaan Suku Cadang Peralatan Elektronika, Komunikasi, Listrik dan Peralatan Keamanan 1 Paket	Sudah Direklas
130	'02205	517658	KANTOR UPBU NANGAPINOH	523129	Belanja Pemeliharaan Peralatan dan Mesin Lain	1010306999	3	999.000	2.997.000	Pengadaan Suku Cadang Peralatan Elektronika, Komunikasi, Listrik dan Peralatan Keamanan 1 Paket	Sudah Direklas
131	'02205	517658	KANTOR UPBU NANGAPINOH	523129	Belanja Pemeliharaan Peralatan dan Mesin Lain	1010306999	2	271.950	543.900	Pengadaan Suku Cadang Peralatan Elektronika, Komunikasi, Listrik dan Peralatan Keamanan 1 Paket	Sudah Direklas
132	'02205	522028	KANTOR UPBU DAVID CONSTANTIJN SAUDALE	532111	Belanja Modal Peralatan dan Mesin	1010299999	1	283.250.000	283.250.000	Pek. Pengadaan Suku Cadang X-Ray Kabin Smith Detection 1 Paket	Sudah Direklas

Lampiran F.11

Perbedaan Rekonsiliasi Internal antara Neraca vs Subledger MonSAKTI Tahun 2023

(dalam Rupiah)

No	BA Eselon I	Kode Satker	Nama Satker	Akun	Nama Akun	Periode	Nilai Neraca	Nilai SubLedger	Selisih
1	'02205	288262	KANTOR UPBU DABO	115212	Piutang Lainnya	14	273.762.427,00	-	273.762.427,00
2	'02205	288372	KANTOR UPBU JUWATA	115212	Piutang Lainnya	14	683.029.786,00	-	683.029.786,00
3	'02205	288457	KANTOR UPBU SULTAN BABULLAH	115212	Piutang Lainnya	14	2.891.215.269,00	-	2.891.215.269,00
4	'02205	288571	KANTOR UPBU RENDANI	115212	Piutang Lainnya	14	267.856.673,00	-	267.856.673,00
5	'02205	288588	KANTOR UPBU DOMINE EDUARD OSOK	115212	Piutang Lainnya	14	198.722.650,00	-	198.722.650,00
6	'02205	288592	KANTOR UPBU MOPAH	115212	Piutang Lainnya	14	672.483.706,00	-	672.483.706,00
7	'02205	288600	KANTOR UPBU WAMENA	115212	Piutang Lainnya	14	168.874.825,00	-	168.874.825,00
8	'02205	288745	KANTOR UPBU AJI PANGERAN TUMENGGUNG PRANOTO	115212	Piutang Lainnya	14	162.406.949,00	-	162.406.949,00
9	'02205	413978	KANTOR UPBU NAHA	115212	Piutang Lainnya	14	1.428.729.244,00	-	1.428.729.244,00
10	'02205	414097	KANTOR UPBU ENAROTALI	115212	Piutang Lainnya	14	284.186.364,00	-	284.186.364,00
11	'02205	449508	KANTOR UPBU H. AROEPALA	115212	Piutang Lainnya	14	9.018.678.144,00	-	9.018.678.144,00
12	'02205	539011	KANTOR UPBU ANDI JEMMA	115212	Piutang Lainnya	14	1.001.174.764,00	-	1.001.174.764,00
13	'02205	568636	KANTOR UPBU KUALA PEMBUANG	115212	Piutang Lainnya	14	-	6.076.140,00	- 6.076.140,00
14	'02205	649842	KANTOR UPBU BATOM	115212	Piutang Lainnya	14	2.503.630.909,00	-	2.503.630.909,00
15	'02212	130470	BALAI PENDIDIKAN DAN PELATIHAN TRANSPORTASI DARAT (BP2TD) MEMPAWAH	115212	Piutang Lainnya	14	58.773.610,00	-	58.773.610,00
16	'02212	287494	POLITEKNIK ILMU PELAYARAN MAKASSAR	115212	Piutang Lainnya	14	1.069.105.763,00	-	1.069.105.763,00
17	'02212	288127	POLITEKNIK PENERBANGAN INDONESIA CURUG	115212	Piutang Lainnya	14	430.659.300,00	-	430.659.300,00
18	'02212	414282	PUSAT PENGEMBANGAN SUMBER DAYA MANUSIA PERHUBUNGAN DARAT	115421	Bagian Lancar Tagihan Tuntutan Ganti Rugi	14	24.000.000,00	-	24.000.000,00
19	'02212	414282	PUSAT PENGEMBANGAN SUMBER DAYA MANUSIA PERHUBUNGAN DARAT	152111	Piutang Tagihan Tuntutan Perbendaharaan/Tuntutan Ganti Rugi	14	38.000.000,00	62.000.000,00	- 24.000.000,00
20	'02212	414302	SEKOLAH TINGGI ILMU PELAYARAN	115212	Piutang Lainnya	14	103.673.109,00	-	103.673.109,00
21	'02212	526195	POLITEKNIK PENERBANGAN MEDAN	115212	Piutang Lainnya	14	138.499.960,00	-	138.499.960,00
22	'02212	654603	POLITEKNIK PELAYARAN BANTEN	115212	Piutang Lainnya	14	1.638.465.900,00	-	1.638.465.900,00

Lampiran F.12 – Ikhtisar LK Pinjaman dan Hibah Luar Negeri

Pinjaman Luar Negeri

NO.	URAIAN	LK PLN 1	LK PLN 2	LK PLN 3	LK PLN 4	LK PLN 5	LK PLN 6	JUMLAH
1	Nama Pinjaman Luar Negeri	IBRD 9340-ID: Indonesia Mass Transit Project	Loan IP-577: Japan International Cooperation Agency (JICA)	INA.24: Development and Improvement of Indonesian Aids to Navigation Project	Loan 3792 - INO: Emergency Assistance for Rehabilitation and Reconstruction (EARR)	IP-563: Jabodebek Railway Capacity Enhancement Project Phase I	IP-569: Engineering Services Jakarta Mass Rapid Transit East West Line Project Phase 1	
2	Pemberi Pinjaman	World Bank	JICA	EDCF Korea	Asian Development	JICA	JICA	
3	Nama Proyek	Indonesia Mass Transit Project	Patimban Port Development Project (I& II)	Development and Improvement of Indonesian Aids to Navigation (ATON) Project	Emergency Assistance for Rehabilitation and Reconstruction (EARR) Teluk Palu	Jabodebek Railway Capacity Enhancement Project Phase I	Engineering Services Jakarta Mass Rapid Transit East West Line Project Phase 1	
4	*Loan ID*	IBRD 9340-ID	IP-577/ IP-583	NO. INA.24	L3792-INO	IP-563	IP-569	
5	No. Register	1NQ2EH7A	1AVH2LAA / 1YSFCJAA	12VL64MA	156H3E5A	21679501	1LZT4FLA	
6	*Date Sign*	29 Juni 2022	15-Nov-17	27 April 2021	30-Sep-19	24 Februari 2014	4 Desember 2015	
7	*Date Effective*	21 September 2022	13-Mar-18	27 April 2021	04-Nov-19	23 Juli 2014	31 Maret 2016	
8	*Closing Date*	30 Juni 2027	13-Mar-26	25 Juni 2025	23-Sep-23	23 Juni 2026	31 Desember 2023	
9	*Loan Amount*	USD 223,996,591	JPY 118,906,000,000	USD 67,255,000	USD 109,750,000	JPY 16,332,000,000	JPY 1,919,000,000	
10	*Disbursement* s.d. 2021	IDR 0,00	IDR 8.526.294.938.897,00	IDR 0,00	IDR 87.253.043.658,00	IDR 36.337.145.920,00	IDR 78.548.552.371,00	IDR 8.728.433.680.846,00
11	*Disbursement* s.d. 2022	IDR 1.382.777.589,00	IDR 9.177.806.991.260,00	IDR 29.264.010.235,00	IDR 574.012.547.564,00	IDR 72.404.024.177,00	IDR 151.188.346.211,00	IDR 10.006.058.697.036,00
12	*Disbursement* pada tahun 2023	IDR 44.771.095.197,00	IDR 362.810.186.594,00	IDR 0,00	IDR 519.324.544.038,00	IDR 13.494.203.030,00*)	IDR 36.844.455.612,00	IDR 977.244.484.471,00
13	Belanja Tahun 2023 (Rupiah)							
	a. Belanja Barang	IDR 1.370.102.433,00	IDR 0,00	IDR 0,00	IDR 0,00	IDR 0,00	IDR 0,00	IDR 1.370.102.433,00
	b. Belanja Modal	IDR 43.400.992.764,00	IDR 362.810.186.594,00	IDR 29.264.010.235,00	IDR 519.324.544.038,00	IDR 11.935.320.485,00	IDR 36.844.455.612,00	IDR 1.003.579.509.728,00
14	Neraca (Rupiah)							
	a. Aset Lancar	IDR 0,00	IDR 0,00	IDR 0,00	IDR 0,00	IDR 0,00	IDR 0,00	IDR 0,00
	b. Aset Tetap	IDR 0,00	IDR 9.540.617.177.854,00	IDR 0,00	IDR 1.104.423.507.818,00	IDR 0,00	IDR 0,00	IDR 10.645.040.685.672,00
	c. Aset Lainnya	IDR 43.400.992.764,00	IDR 0,00	IDR 0,00	IDR 0,00	IDR 13.554.752.912,00	IDR 188.446.852.691,00**)	IDR 245.402.598.367,00
	d. Kewajiban	IDR 0,00	IDR 0,00	IDR 0,00	IDR 0,00	IDR 0,00	IDR 0,00	IDR 0,00
16	*Executing Agency*	Direktorat Jenderal Perhubungan Darat	Direktorat Jenderal Perhubungan Laut	Direktorat Jenderal Perhubungan Laut	Direktorat Jenderal Perhubungan Laut	Direktorat Jenderal Perkeretaapian	Direktorat Jenderal Perkeretaapian	
17	Pemeriksa (BPK / BPKP / KAP)	BPK	-	-	BPK	-	-	

*) Terdapat perbedaan antara nilai *Disbursement* 2023 dengan Belanja 2023 karena adanya *Note of Disbursement* 2023 yang baru akan diterbitkan SP3 di 2024.

**) Terdapat perbedaan antara nilai Aset dengan Disbursement/Belanja karena adanya selisih kurs pada saat perekaman BAST dengan saat perekaman *Note of Disbursement*.

Hibah Luar Negeri

No	Uraian	LK HLN
1	Nama Hibah Luar Negeri	Project-5 Maintenance and Replacement of Aids to Navigation in the Straits of Malacca and Singapore
2	Pemberi Hibah	Aids to Navigation Fund / ANF
3	Nama Proyek	Maintenance and Replacement of Aids to Navigation in the Straits of Malacca and Singapore
4	*Grant ID*	GA.29.10.2008
5	No. Register	70878801
6	*Date Sign*	29 Oktober 2008
7	*Date Effective*	2009
8	*Closing Date*	31 Desember 2023
9	*Grant Amount*	USD 32,038,213
10	*Disbursement* s.d 2022	IDR 122.576.253.471,00
11	***Disbursement pada tahun 2023:***	IDR 5.919.871.750,00
12	Belanja Tahun 2023 (Rupiah)	
	a. Belanja Barang	IDR 0,00
	b. Belanja Modal	IDR 5.919.871.750,00
13	Neraca (Rupiah)	
	a. Aset Lancar	IDR 5.919.871.750,00
	b. Aset Tetap	IDR 0,00
	c. Aset Lainnya	IDR 0,00
	d. Kewajiban:	IDR 0,00
14	*Executing Agency*	Ditjen Perhubungan Laut
15	Pemeriksa	-

KEMENTERIAN PERHUBUNGAN

NOTA KESEPAKATAN ANGKA ASERSI FINAL TAHUN 2023

NOTA KESEPAKATAN ANGKA ASERSI FINAL
LAPORAN KEUANGAN KEMENTERIAN PERHUBUNGAN (BA 022) TAHUN 2023
YANG DIMASUKKAN DALAM
LAPORAN KEUANGAN PEMERINTAH PUSAT TAHUN 2023 (*AUDITED*)

Nomor : NKF- 085 /022/PB.6/2024

Pada hari ini, Senin tanggal **13 Mei 2024**, para pihak yang bertanda tangan di bawah ini telah melaksanakan **Rekonsiliasi Tiga Pihak secara *Online*** untuk menyepakati dan menyetujui angka-angka dalam **Laporan Keuangan Kementerian Perhubungan (BA 022) Tahun 2023,** sebagaimana Lampiran Nota Kesepakatan yang merupakan bagian yang tidak terpisahkan dari Nota Kesepakatan ini, sebagai bentuk asersi final atas **Laporan Keuangan Kementerian Perhubungan (BA 022) Tahun 2023** dan untuk dikonsolidasikan dalam **LKPP Tahun 2023 (*Audited*).**

Nota Kesepakatan ini dibuat dalam rangka penetapan asersi final Laporan Keuangan Kementerian Negara/ Lembaga (LKKL), Laporan Keuangan Bendahara Umum Negara (LKBUN), dan Laporan Keuangan Pemerintah Pusat (LKPP). Penyesuaian angka-angka pada LKKL/LK BA BUN (*Audited)* dilakukan sesuai hasil rekonsiliasi dengan Kementerian Keuangan, yang diwakili oleh Ditjen Perbendaharaan (dhi. Direktorat Akuntansi dan Pelaporan Keuangan) dan Ditjen Kekayaan Negara (dhi. Direktorat Perumusan Kebijakan Kekayaan Negara). Hasil rekonsiliasi juga telah memasukkan usulan koreksi dari K/L dan koreksi audit Tim Pemeriksa Badan Pemeriksa Keuangan yang telah disetujui dan disepakati bersama.

Sehubungan dengan penyusunan Laporan Keuangan Kementerian Perhubungan (BA 022) Tahun 2023 (*Audited),* terdapat permasalahan yang masih dalam proses penyelesaian yaitu penyajian saldo aset konsesi jasa sehubungan dengan penyelenggaraan Kereta Api Ringan *(Light Rail Transit)* terintegrasi di wilayah Jakarta, Bogor, Depok, dan Bekasi yang sampai saat ini belum ada kesepakatan antara Kementerian Keuangan, Kementerian BUMN, dan Kementerian Perhubungan terkait biaya bunga pasca tanggal operasi komersial (TOK) sampai dengan 31 Desember 2023 senilai Rp317.623.530.046,00, apakah akan diakui sebagai *Interest During Construction* (IDC) yang dikapitalisasi ke dalam nilai perolehan aset, atau dibiayakan sebagai biaya bunga yang akan menjadi beban operasional dari PT. KAI sehingga menimbulkan kewajiban pengalokasian subsidi atas operasional LRT Jabodebek pada APBN.

Dampak dari pengakuan biaya bunga tersebut adalah pada nilai aset konsesi jasa partisipasi mitra yang dicatatkan dalam Laporan Keuangan Kementerian Perhubungan. Jika nilai biaya bunga tersebut dikapitalisasi ke dalam aset konsesi, maka Kementerian Perhubungan harus memperlakukan biaya bunga tersebut sebagai IDC dan dicatat/dikapitalisasi ke aset konsesi jasa. Sedangkan jika biaya bunga tersebut tidak dikapitalisasi ke dalam aset konsesi, maka biaya bunga tersebut tidak dicatat/dikapitalisasi ke aset konsesi jasa. Atas kondisi tersebut, akan diungkapkan secara memadai dalam Catatan atas Laporan Keuangan.

Berdasarkan Nota Kesepakatan ini maka **Kementerian Perhubungan (BA 022)** menyetujui akan memproses angka asersi final untuk selanjutnya menyusun dan menyampaikan Laporan Keuangan Tahun 2023 (*Audited*) beserta rinciannya secara lengkap sesuai dengan angka dalam **Lampiran Nota Kesepakatan** ini kepada Ditjen Perbendaharaan (dhi. Direktorat Akuntansi dan Pelaporan Keuangan) dan menyampaikan Laporan BMN kepada Ditjen Kekayaan Negara (dhi. Direktorat Perumusan Kebijakan Kekayaan Negara) **paling lambat tanggal 13 Mei 2024.**

PARA PIHAK YANG MENYEPAKATI

Kementerian Perhubungan	Kementerian Keuangan RI, Ditjen Kekayaan Negara Selaku Tim Penyusun LBMN	Kementerian Keuangan RI, Ditjen Perbendaharaan Selaku Tim Penyusun LKPP
Maman Sulaeman	Emirenciana Nyantyasningsih	Mohamad Hadad

MENGETAHUI
Tim Auditor BPK

Retno Rushanty W.

LAMPIRAN NOTA KESEPAKATAN
Nomor : 087/03/PB.6/2024
Tanggal : 2024

LAPORAN REALISASI ANGGARAN
UNTUK PERIODE YANG BERAKHIR 31 DESEMBER 2023

K/L : Kementerian Perhubungan

BA : 022

URAIAN	REALISASI *UNAUDITED*	KOREKSI		REALISASI *AUDITED*
		DEBIT	KREDIT	
1	2	3	4	5
Pendapatan Perpajakan	-			-
Pendapatan Negara Bukan Pajak	10.041.999.272.263	5.539.085.055	121.310.956	10.036.581.498.164
Pendapatan Sumber Daya Alam	-			-
Pendapatan dari KND	-			-
Pendapatan BLU	2.130.925.507.492	5.523.254.117	121.310.956	2.125.523.564.331
Pendapatan PNBP Lainnya	7.911.073.764.771	15.830.938	-	7.911.057.933.833
Pendapatan Hibah	-			-
TOTAL PENDAPATAN	**10.041.999.272.263**	**5.539.085.055**	**121.310.956**	**10.036.581.498.164**
Belanja Pegawai	3.917.460.763.434		4.320.938	3.917.456.442.496
Belanja Barang dan Jasa	15.750.828.970.540	302.868.222	11.510.000	15.751.120.328.762
Belanja Modal	15.369.187.625.870			15.369.187.625.870
Belanja Pembayaran Bunga Utang	-			-
Belanja Subsidi	-			-
Belanja Hibah	-			-
Belanja Bantuan Sosial	-			-
Belanja Belanja Lain-lain	-			-
TOTAL BELANJA	**35.037.477.359.844**	**302.868.222**	**15.830.938**	**35.037.764.397.128**
Dana Bagi Hasil	-	-	-	-
Dana Alokasi Umum	-			-
Dana Alokasi Khusus	-			-
Dana Otonomi Khusus	-			-
Dana Keistimewaan DIY	-			-
Dana Desa	-			-
Insentif Fiskal	-			
TOTAL TKD	-	-	-	-
Pembiayaan Dalam Negeri	-	-	-	-
Pembiayaan Luar Negeri	-			-
TOTAL PEMBIAYAAN	-	-	-	-

Jakarta, 2024
Kementerian Perhubungan

Maman Sulaeman

Kementerian Keuangan

Mohamad Hadad

Badan Pemeriksa Keuangan

Retno Rushanty W.

LAMPIRAN NOTA
KESEPAKATAN
Nomor : 035/022/PB.6/2024
Tanggal : 2024

NERACA
UNTUK PERIODE YANG BERAKHIR 31 DESEMBER 2023

K/L : Kementerian Perhubungan
BA : 022

AKUN	UNAUDITED	KOREKSI DARI BPK DAN KL		ASERSI FINAL
		DEBET	KREDIT	
ASET				
ASET LANCAR				
Kas di Bendahara Pengeluaran	611.935.296			611.935.296
Kas di Bendahara Penerimaan	-	472.568.701	-	472.568.701
Kas Lainnya dan Setara kas	200.380.601.405	657.446.881	1.515.585.365	199.522.462.921
Kas pada BLU	1.246.399.595.612	2.121.310.956	7.826.122.339	1.240.694.784.229
Investasi Jangka Pendek BLU	39.048.823.536			39.048.823.536
Belanja Dibayar Dimuka *(prepaid)*	115.500.000	18.218.282.974	-	18.333.782.974
Uang Muka Belanja *(prepayment)*	-	-	-	-
Pendapatan yang Masih Harus Diterima	90.520.885.851	53.638.145.812	-	144.159.031.663
Piutang Perpajakan	-	-	-	-
Penyisihan PTH-Piutang Perpajakan	-			-
Piutang Perpajakan (Netto)	-	-	-	-
Piutang Bukan Pajak	344.767.064.837	1.173.529.688	783.322.134	345.157.272.391
Penyisihan PTH - Piutang Bukan Pajak	(160.049.301.228)	1.674.789.575	519.080.831	(158.893.592.484)
Piutang Bukan Pajak (Netto)	184.717.763.609	2.848.319.263	1.302.402.965	186.263.679.907
Bagian Lancar TPA	-			-
Penyisihan PTH-Bagian Lancar TPA	-			-
Bagian Lancar TPA (Netto)	-	-	-	-
Bagian Lancar TP/TGR	24.000.000			24.000.000
Penyisihan PTH-Bagian Lancar TP/TGR	(120.000)			(120.000)
Bagian Lancar TP/TGR (Netto)	23.880.000	-	-	23.880.000
Bagian Lancar Piutang Jangka Panjang Lainnya	-			-
Penyisihan PTH-Bagian Lancar PJPL	-			-
Bagian Lancar Piutang Jangka Panjang Lainnya (Netto)	-	-	-	-
Piutang dari Kegiatan BLU	105.045.998.966	6.682.943.106	5.693.985.251	106.034.956.821
Penyisihan PTH - Piutang dari Kegiatan BLU	(27.662.336.217)	2.835.091.429	2.035.009.183	(26.862.253.971)
Piutang dari Kegiatan BLU (Netto)	77.383.662.749	9.518.034.535	7.728.994.434	79.172.702.850
Persediaan	4.994.700.280.287	1.580.727.564	99.978.200.929	4.896.302.806.922
Persediaan yang Belum Diregister	-			
Jumlah Aset Lancar	**6.833.902.928.345**	**89.054.836.686**	**118.351.306.032**	**6.804.606.458.999**
ASET TETAP				
Tanah	311.381.871.721.280	810.000	61.106.557.000	311.320.765.974.280
Peralatan dan Mesin	59.224.001.373.064	21.829.987.117	22.191.610.691	59.223.639.749.490
Gedung dan Bangunan	38.050.805.689.144	317.520.116.068	202.979.110.701	38.165.346.694.511
Jalan, Irigasi, dan Jaringan	182.423.137.455.546	130.401.082.508	41.464.321.994	182.512.074.216.060
Aset Tetap Lainnya	2.863.131.997.823	-	199.000.000	2.862.932.997.823
Konstruksi Dalam Pengerjaan	25.755.000.780.278	12.269.424.781	258.449.612.087	25.508.820.592.972
Aset Konsesi Jasa	144.342.874.358.963	118.125.165.406.231	81.131.724.246.135	181.336.315.519.059
Aset Tetap yang Belum Diregister	-			
Akumulasi Penyusutan Peralatan dan Mesin	(43.689.311.221.021)	2.291.253.955	3.107.501.270	(43.690.127.468.336)
Akumulasi Penyusutan Gedung dan Bangunan	(5.380.136.207.118)	8.718.770.738	2.019.129.933	(5.373.436.566.313)
Akumulasi Penyusutan Jalan, Irigasi, dan Jaringan	(99.423.383.415.075)	5.277.431.663	6.763.765.733	(99.424.869.749.145)
Akumulasi Penyusutan Aset Tetap Lainnya	(66.928.877.423)			(66.928.877.423)
Akumulasi Peyusutan Aset Konsesi Jasa	(3.144.530.702.901)	-	4.106.751.069.106	(7.251.281.772.007)
Jumlah Aset Tetap	**612.336.532.952.560**	**118.623.474.283.061**	**85.836.755.924.650**	**645.123.251.310.971**
PROPERTI INVESTASI				
Properti Investasi	1.599.642.341.840	236.308.209.992	-	1.835.950.551.832
Akumulasi Penyusutan Properti Investasi	(9.390.917.260)	-	8.308.691.847	(17.699.609.107)
Jumlah Properti Investasi	**1.590.251.424.580**	**236.308.209.992**	**8.308.691.847**	**1.818.250.942.725**
PIUTANG JANGKA PANJANG				
Tagihan Penjualan Angsuran	-			-
Penyisihan Piutang Tak Tertagih - TPA	-			-
Tagihan Penjualan Angsuran (Netto)	-	-	-	-
Tagihan TP/Tuntutan Ganti Rugi	1.381.569.923			1.381.569.923
Penyisihan Piutang Tak Tertagih - TP/TGR	(6.907.850)			(6.907.850)
Tagihan TP/Tuntutan Ganti Rugi (Netto)	1.374.662.073	-	-	1.374.662.073
Piutang Jangka Panjang Lainnya (PJPL)	16.650.007.551	89.067.744	-	16.739.075.295
Penyisihan Piutang Tak Tertagih - PJPL	(83.250.038)	-	445.338	(83.695.376)
Piutang Jangka Panjang Lainnya (Netto)	16.566.757.513	89.067.744	445.338	16.655.379.919
Jumlah Piutang Jangka Panjang	**17.941.419.586**	**89.067.744**	**445.338**	**18.030.041.992**
ASET LAINNYA				
Kemitraan Dengan Pihak Ketiga	13.221.908.018.478	-	13.221.908.018.478	-
Aset Tak Berwujud	2.520.686.708.478	6.949.305.650	1.463.992.500	2.526.172.021.628
Aset Tak Berwujud Dalam Pengerjaan	324.450.514.103			324.450.514.103
Dana yg Dibatasi Penggunaannya	1.416.892.474.833	4.812.423.808	-	1.421.704.898.641
Dana Penjaminan	-			-
Dana Kelolaan BLU	-			-
Aset Lain-lain	3.535.260.023.870	1.099.428.365	488.150.000	3.535.871.302.235
Akum. Penyusutan Kemitraan Dg Phk Ketiga	(3.162.400.205.037)	3.162.400.205.037	-	-
Akum. Penyusutan Aset Lain-lain	(735.782.672.124)			(735.782.672.124)
Akum. Penyusutan AT yg TDK digunakan	(1.565.889.056.500)	488.150.000	1.098.380.565	(1.566.499.287.065)
Akum. Amortisasi Aset Tak Berwujud	(631.649.856.577)	660.694.750	896.410.331	(631.885.572.158)
Akum. Amortisasi ATB yg TDK digunakan	(6.325.343.146)			(6.325.343.146)
Jumlah Aset Lainnya	**14.917.150.606.378**	**3.176.410.207.610**	**13.225.854.951.874**	**4.867.705.862.114**
JUMLAH ASET	**635.695.779.331.449**	**122.125.336.605.093**	**99.189.271.319.741**	**658.631.844.616.801**

AKUN	UNAUDITED	KOREKSI DARI BPK DAN KL		ASERSI FINAL
		DEBET	KREDIT	
KEWAJIBAN				
KEWAJIBAN JANGKA PENDEK				
Utang kepada Pihak Ketiga	1.380.976.473.278	4.952.647.646	9.304.511.514	1.385.328.337.146
Bagian Lancar Utang Jangka Panjang	-			-
Utang Kelebihan Pembayaran Pendapatan	-			-
Pendapatan Diterima Dimuka	31.584.736.696		1.693.538.911	33.278.275.607
Hibah Yang Belum Disahkan	12.038.106.388			12.038.106.388
Uang Muka dari KPPN	611.935.296			611.935.296
Utang Jangka Pendek Lainnya	5.843.320			5.843.320
Jumlah Kewajiban Jangka Pendek	**1.425.217.094.978**	**4.952.647.646**	**10.998.050.425**	**1.431.262.497.757**
KEWAJIBAN JANGKA PANJANG				
Utang Jangka Panjang BLU kepada BUN	-			-
Utang Jangka Panjang Dalam Negeri Lainnya	-			-
Kewajiban Konsesi Jasa	137.131.616.979.245	24.902.229.108.737	47.812.774.688.808	160.042.162.559.316
Jumlah Kewajiban Jangka Panjang	**137.131.616.979.245**	**24.902.229.108.737**	**47.812.774.688.808**	160.042.162.559.316
JUMLAH KEWAJIBAN	**138.556.834.074.223**	**24.907.181.756.383**	**47.823.772.739.233**	**161.473.425.057.073**
EKUITAS	**497.138.945.257.225**	**1.517.317.052.512**	**1.536.791.355.014**	**497.158.419.559.728**
JUMLAH KEWAJIBAN DAN EKUITAS	**635.695.779.331.448**	**26.424.498.808.895**	**49.360.564.094.247**	**658.631.844.616.801**

Jakarta, 2024

Kementerian Perhubungan

Maman Sulaeman

Kementerian Keuangan

Mohamad Hadad

Ditjen Kekayaan Negara

Emirenciana Nyantyasningsih

Badan Pemeriksa Keuangan

Retno Rushanty W.

LAMPIRAN NOTA
KESEPAKATAN
Nomor : 085 /PB.6/2024
Tanggal : 13 Mei 2024

LAPORAN OPERASIONAL
UNTUK PERIODE YANG BERAKHIR 31 DESEMBER 2023

K/L : Kementerian Perhubungan
BA : 022

URAIAN	UNAUDITED	KOREKSI BPK DAN MANDIRI		ASERSI FINAL
		DEBET	KREDIT	
KEGIATAN OPERASIONAL				
PENDAPATAN OPERASIONAL				
PENDAPATAN PERPAJAKAN				
Pendapatan Pajak Penghasilan	0,00			0,00
Pendapatan Pajak Pertambahan Nilai dan Penjualan Barang Mewah	0,00			0,00
Pendapatan Pajak Bumi dan Bangunan	0,00			0,00
Pendapatan Cukai	0,00			0,00
Pendapatan Pajak Lainnya	0,00			0,00
Pendapatan Bea Masuk	0,00			0,00
Pendapatan Bea Keluar	0,00			0,00
Jumlah Pendapatan Perpajakan	**0,00**	**0,00**	**0,00**	**0,00**
PENDAPATAN NEGARA BUKAN PAJAK				
Penerimaan Sumber Daya Alam	0,00			0,00
Pendapatan Bagian Pemerintah atas Laba BUMN / KND	0,00			0,00
Pendapatan Negara Bukan Pajak Lainnya	7.169.427.680.203,00	21.308.364,00	52.669.624.464,00	7.222.075.996.303,00
Pendapatan Badan Layanan Umum	2.123.579.016.413,00	13.114.382.788,00	9.807.728.996,00	2.120.272.362.621,00
Jumlah Pendapatan Negara Bukan Pajak	**9.293.006.696.616,00**	**13.135.691.152,00**	**62.477.353.460,00**	**9.342.348.358.924,00**
PENDAPATAN HIBAH				
Pendapatan Hibah	0,00			0,00
Jumlah Pendapatan Hibah	**0,00**	**0,00**	**0,00**	**0,00**
JUMLAH PENDAPATAN OPERASIONAL	**9.293.006.696.616,00**	**13.135.691.152,00**	**62.477.353.460,00**	**9.342.348.358.924,00**
BEBAN OPERASIONAL				
Beban Pegawai	4.548.217.513.016,00	3.126.523.707,00	56.771.938,00	4.551.287.264.785,00
Beban Persediaan	503.433.517.846,00	48.261.100,00	435.803.570,00	503.045.975.376,00
Beban Barang dan Jasa	9.698.109.339.311,00	6.048.650.997,00	14.770.078.337,00	9.689.387.911.971,00
Beban Pemeliharaan	2.610.853.563.635,00	14.605.164.439,00	18.535.875.789,00	2.606.922.852.285,00
Beban Perjalanan Dinas	1.890.558.494.138,00	16.472.236,00	708.053.098,00	1.889.866.913.276,00
Beban Barang Untuk Diserahkan Kepada Masyarakat	1.653.131.448.006,00	85.816.068.479,00	0,00	1.738.947.516.485,00
Beban Bunga	0,00	0,00	0,00	0,00
Beban Subsidi	0,00	0,00	0,00	0,00
Beban Hibah	0,00	0,00	0,00	0,00
Beban Bantuan Sosial	0,00	0,00	0,00	0,00
Beban Transfer	0,00	0,00	0,00	0,00
Beban Penyusutan dan Amortisasi	18.361.520.494.083,00	945.683.137.880,00	876.477.173,00	19.306.327.154.790,00
Beban Penyisihan Piutang Tak Tertagih	43.249.985.770,50	975.815.147,00	807.743.300,00	43.418.057.617,50
Beban Lain-lain	0,00			0,00
JUMLAH BEBAN OPERASIONAL	**39.309.074.355.805,50**	**1.056.320.093.985,00**	**36.190.803.205,00**	**40.329.203.646.585,50**
SURPLUS/(DEFISIT) DARI KEGIATAN OPERASIONAL	**(30.016.067.659.189,50)**	**1.069.455.785.137,00**	**98.668.156.665,00**	**(30.986.855.287.661,50)**
KEGIATAN NON OPERASIONAL				**0,00**
SURPLUS/(DEFISIT) PELEPASAN ASET NON LANCAR				
Pendapatan Pelepasan Aset Non Lancar	55.723.505.899,00			55.723.505.899,00
Beban Pelepasan Aset Non Lancar	1.136.302.884.179,00			1.136.302.884.179,00
Jumlah Surplus/(Defisit) Pelepasan Aset Non Lancar	**(1.080.579.378.280,00)**	**0,00**	**0,00**	**(1.080.579.378.280,00)**
SURPLUS/(DEFISIT) PENYELESAIAN KEWAJIBAN JANGKA PANJANG				0,00
Pendapatan Penyelesaian Kewajiban Jangka Panjang	0,00			0,00
Beban Penyelesaian Kewajiban Jangka Panjang	0,00			0,00
Jumlah Surplus/(Defisit) Penyelesaian Kewajiban Jangka Panjang	**0,00**	**0,00**	**0,00**	**0,00**
SURPLUS/(DEFISIT) DARI KEGIATAN NON OPERASIONAL LAINNYA				**0,00**
Pendapatan dari Kegiatan Non Operasional Lainnya	1.881.810.156.581,00	184.310.896.992,00	1.173.051.010.917,00	2.870.550.270.506,00
Beban dari Kegiatan Non Operasional Lainnya	97.201.723.117,00	0,00	0,00	97.201.723.117,00
Jumlah Surplus/(Defisit) Dari Kegiatan Non Operasional Lainnya	**1.784.608.433.464,00**	**184.310.896.992,00**	**1.173.051.010.917,00**	**2.773.348.547.389,00**
SURPLUS/(DEFISIT) DARI KEGIATAN NON OPERASIONAL	**704.029.055.184,00**	**184.310.896.992,00**	**1.173.051.010.917,00**	**1.692.769.169.109,00**
POS LUAR BIASA				
Pendapatan Luar Biasa	0,00	0,00	0,00	0,00
Beban Luar Biasa	0,00	0,00	0,00	0,00
SURPLUS/(DEFISIT) DARI POS LUAR BIASA	**0,00**	**0,00**	**0,00**	**0,00**
SURPLUS/(DEFISIT) LO	**(29.312.038.604.005,50)**	**1.253.766.682.129,00**	**1.271.719.167.582,00**	**(29.294.086.118.552,50)**

Jakarta, 2024
Kementerian Perhubungan

Maman Sulaeman

Ditjen Kekayaan Negara

Emirenciana Nyantyasningsih

Kementerian Keuangan

Mohamad Hadad

Badan Pemeriksa Keuangan

Retno Rushanty W.

LAMPIRAN NOTA
KESEPAKATAN
Nomor : 085/PB.6/2024
Tanggal : 13 Mei 2024

LAPORAN PERUBAHAN EKUITAS
UNTUK PERIODE YANG BERAKHIR 31 DESEMBER 2023

K/L : Kementerian Perhubungan

BA : 022

URAIAN	*UNAUDITED*	KOREKSI DARI BPK DAN KL		ASERSI FINAL
		DEBET	KREDIT	
EKUITAS AWAL	**501.510.611.369.131,00**			**501.510.611.369.131,00**
SURPLUS/DEFISIT LO	**(29.312.038.604.005,50)**	1.253.766.682.129,00	1.271.719.167.582,00	**(29.294.086.118.552,50)**
KOREKSI YANG MENAMBAH/MENGURANGI EKUITAS				
Penyesuaian Nilai Aset	-			-
Penyesuaian SILPA	-			
Koreksi Nilai Persediaan	**137.175.264.738,00**			137.175.264.738,00
Revaluasi Aset	-			-
Koreksi Nilai Aset Non Revaluasi	**(416.872.836.686,00)**	220.815.535.321,00	214.244.301.013,00	(423.444.070.994,00)
Koreksi Atas Reklasifikasi Aset	**9.423.316.190,00**	1.586.077.764,00	2.153.913.214,00	9.991.151.640,00
Koreksi atas Transaksi BMN Lainnya	-			
Koreksi Lain-lain	**243.573.705.718,50**	8.250.886.413,00	15.808.212.310,00	251.131.031.615,50
JUMLAH KOREKSI-KOREKSI YANG LANGSUNG MENAMBAH/ MENGURANGI EKUITAS	**(26.700.550.039,50)**	**230.652.499.498,00**	**232.206.426.537,00**	**(25.146.623.000,50)**
TRANSAKSI ANTAR ENTITAS	**24.967.073.042.140,00**	**32.897.870.885,00**	**32.865.760.895,00**	**24.967.040.932.150,00**
KENAIKAN/PENURUNAN ENTITAS	**(4.371.666.111.905,00)**	**1.517.317.052.512,00**	**1.536.791.355.014,00**	**(4.352.191.809.403,00)**
EKUITAS AKHIR	**497.138.945.257.226,00**	**1.517.317.052.512,00**	**1.536.791.355.014,00**	**497.158.419.559.728,00**

Jakarta, 2024
Kementerian Perhubungan

Maman Sulaeman

Ditjen Kekayaan Negara

Emirenciana Nyantyasningsih

Kementerian Keuangan

Mohamad Hadad

Badan Pemeriksa Keuangan

Retno Rushanty W.

JURNAL KOREKSI KAS
LAPORAN KEUANGAN KEMENHUB TAHUN 2023 [*AUDITED*]

NO JURNAL	KODE AKUN	AKUN 4 DIGIT	AKUN 3 DIGIT	AKUN 2 DIGIT	NAMA AKUN	JURNAL ANGGARAN		KOREKSI BRUTO		KOREKSI PENGEMBALIAN		PENJELASAN JURNAL (UNTUK DIISI DALAM KETERANGAN APLIKASI)	KODE SATKER	NAMA SATKER	ESELON I	AUDITOR	KETERANGAN	
						DR	CR	DR	CR	DR	CR						JENIS JURNAL (MANDIRI / BPK)	MODUL
					DITJEN PERHUBUNGAN LAUT													
1	511111	5111	511	51	Belanja Gaji Pokok PNS	8.000						Revisi DIPA atas Pagu Minus Unaudited T.A. 2023	287935	Disnav Sorong	Hubla		Mandiri	Anggaran
	511121	5111	511	51	Belanja Tunj. Suami/Istri PNS		8.000											
2	511111	5111	511	51	Belanja Gaji Pokok PNS	18.500.000						Revisi DIPA atas Pagu Minus Unaudited T.A. 2023	287701	KSOP Laurentius Say	Hubla		Mandiri	Anggaran
	511121	5111	511	51	Belanja Tunj. Suami/Istri PNS	800.000												
	511122	5111	511	51	Belanja Tunj. Anak PNS	9.500.000												
	511123	5111	511	51	Belanja Tunj. Struktural PNS	21.000												
	511125	5111	511	51	Belanja Tunj. PPh PNS	5.000												
	511129	5111	511	51	Belanja Uang Makan PNS	14.500.000												
	511151	5111	511	51	Belanja Tunjangan Umum PNS		3.000.000											
	521111	5211	521	52	Belanja Keperluan Perkantoran		11.000.000											
	522111	5221	522	52	Belanja Langganan Listrik		29.000.000											
	522119	5221	522	52	Belanja Langganan Daya dan Jasa Lainnya		326.000											
	511126	5111	511	51	Belanja Tunj. Beras PNS	14.400.000												
	511129	5111	511	51	Belanja Uang Makan PNS		14.400.000											
3	511111	5111	511	51	Belanja Gaji Pokok PNS	13.001.000						Revisi DIPA atas Pagu Minus Unaudited T.A. 2023	521967	UPP Pomako	Hubla		Mandiri	Anggaran
	511121	5111	511	51	Belanja Tunj. Suami/Istri PNS		13.001.000											
	511134	5111	511	51	Belanja Tunj. Kompensasi Kerja PNS	9.000												
	511121	5111	511	51	Belanja Tunj. Suami/Istri PNS		9.000											
4	511151	5111	511	51	Belanja Tunjangan Umum PNS	7.500.000						Revisi DIPA atas Pagu Minus Unaudited T.A. 2023	413200	UPP Tarempa	Hubla		Mandiri	Anggaran
	511129	5111	511	51	Belanja Uang Makan PNS		7.500.000											
5	511111	5111	511	51	Belanja Gaji Pokok PNS	39.000.000						Revisi DIPA atas Pagu Minus Unaudited T.A. 2023	559374	UPP Belang-Belang	Hubla		Mandiri	Anggaran
	511119	5111	511	51	Belanja Pembulatan Gaji PNS	1.000												
6	511111	5111	511	51	Belanja Gaji Pokok PNS	11.300.000						Revisi DIPA atas Pagu Minus Unaudited T.A. 2023	289452	UPP Sinabl	Hubla		Mandiri	Anggaran
	522111	5221	522	52	Belanja Langganan Listrik		10.300.000											
	522121	5221	522	52	Belanja Jasa Pos dan Giro		1.000.000											
7	511119	5111	511	51	Belanja Pembulatan Gaji PNS	1.000						Revisi DIPA atas Pagu Minus Unaudited T.A. 2023	289843	UPP Tanjung Redeb	Hubla		Mandiri	Anggaran
	511122	5111	511	51	Belanja Tunj. Anak PNS	280.000												
	511126	5111	511	51	Belanja Tunj. Beras PNS	945.000												
	511111	5111	511	51	Belanja Gaji Pokok PNS		1.226.000											
8	511125	5111	511	51	Belanja Tunj. PPh PNS	200.000						Revisi DIPA atas Pagu Minus Unaudited T.A. 2023	287558	Disnav Ambon	Hubla		Mandiri	Anggaran
	511135	5111	511	51	Belanja Tunj. Daerah Terpencil/Sangat Terpencil PNS		200.000											
9	511126	5111	511	51	Belanja Tunj. Beras PNS	10.000.000						Revisi DIPA atas Pagu Minus Unaudited T.A. 2023	413582	UPP Melonguane	Hubla		Mandiri	Anggaran
	511111	5111	511	51	Belanja Gaji Pokok PNS		10.000.000											
	511111	5111	511	51	Belanja Gaji Pokok PNS	10.000.000												
	511125	5111	511	51	Belanja Tunj. PPh PNS		9.000.000											
	511126	5111	511	51	Belanja Tunj. Beras PNS		1.000.000											
10	511151	5111	511	51	Belanja Tunjangan Umum PNS	4.967.000						Revisi DIPA atas Pagu Minus Unaudited T.A. 2023	412911	KSOP Panarukan	Hubla		Mandiri	Anggaran
	522112	5221	522	52	Belanja Langganan Telepon		4.967.000											
11	512411	5124	512	51	Belanja Pegawai (Tunjangan Khusus/ Kegiatan)		39.001.000					Revisi DIPA atas Pagu Minus Unaudited T.A. 2023	412772	Kanpus Hubla	Hubla		Mandiri	Anggaran
					BADAN PENGEMBANGAN SDM PERHUBUNGAN													
1	511125	5111	511	51	Belanja Tunj. PPh PNS	2.000						Pagu Minus 455 (koreksi anggaran)	526221	Poltekbang Jayapura	BPSDMP		Mandiri	Anggaran
	511122	5111	511	51	Belanja Tunj. Anak PNS		1.000						526221	Poltekbang Jayapura	BPSDMP		Mandiri	Anggaran
	511619	5116	511	51	Belanja Pembulatan Gaji PPPK		1.000						526221	Poltekbang Jayapura	BPSDMP		Mandiri	Anggaran
2	511625	5116	511	51	Belanja Tunjangan Beras PPPK	1.000						Pagu Minus 500 (koreksi anggaran)	414255	PTDI STTD	BPSDMP		Mandiri	Anggaran
	511126	5111	511	51	Belanja Tunj. Beras PNS	1.000							414255	PTDI STTD	BPSDMP		Mandiri	Anggaran
	511122	5111	511	51	Belanja Tunj. Anak PNS	1.000							414255	PTDI STTD	BPSDMP		Mandiri	Anggaran
	511125	5111	511	51	Belanja Tunj. PPh PNS	1.000							414255	PTDI STTD	BPSDMP		Mandiri	Anggaran
	511619	5116	511	51	Belanja Pembulatan Gaji PPPK		4.000						414255	PTDI STTD	BPSDMP		Mandiri	Anggaran
					DITJEN PERHUBUNGAN UDARA													
1	111911	1119	111	11	Kas dan Bank - BLU			118.432.399,0000				Saldo rekening dana kelolaan yang merupakan uang pengembalian kelebihan pembayaran dari jasa kebersihan tahun 2022 dan pendapatan bunga	288588	kantor UPBU Domine Eduard Osok	torat Jenderal Perhubungan	BPK	Mandiri	BEN
	424915	4249	424	42	Penerimaan Kembali Belanja Barang BLU Tahun Anggaran				117.935.358,0000				288588	kantor UPBU Domine Eduard Osok	torat Jenderal Perhubungan	BPK	Mandiri	BEN
	424911	4249	424	42	Pendapatan Jasa Layanan Perbankan BLU				497.041,0000				288588	kantor UPBU Domine Eduard Osok	torat Jenderal Perhubungan	BPK	Mandiri	BEN
2	425999	4259	425	42	Pendapatan Anggaran Lain-lain			4.320.938,0000				Koreksi akun potongan SPM pendapatan anggaran lain-lain (425999) ke belanja pegawai akun (511151)	414097	Kantor UPBU Enarotali	torat Jenderal Perhubungan	BPK	Mandiri	Pembayaran
	511151	5111	511	51	Belanja Tunjangan Umum PNS						4.320.938,0000		414097	Kantor UPBU Enarotali	torat Jenderal Perhubungan	BPK	Mandiri	Pembayaran
	313111	3131	313	31	Ditagihkan ke Entitas Lain					4.320.938,0000			414097	Kantor UPBU Enarotali	torat Jenderal Perhubungan	BPK	Mandiri	Pembayaran
	313121	3131	313	31	Diterima dari Entitas Lain						4.320.938,0000		414097	Kantor UPBU Enarotali	torat Jenderal Perhubungan	BPK	Mandiri	Pembayaran
3	111911	1119	111	11	Kas dan Bank - BLU			2.878.557,0000				Koreksi selisih kas antara rekening koran dan BKU	288745	Kantor UPBU APT Pranoto	torat Jenderal Perhubungan	BPK	Mandiri	BEN
	424919	4249	424	42	Pendapatan Lain-lain BLU Yang Dialokasikan				2.878.557,0000				288745	Kantor UPBU APT Pranoto	torat Jenderal Perhubungan	BPK	Mandiri	BEN
1	525112	5251	525	52	Belanja Barang			302.818.222				Kurang catat biaya honor PPNPN bulan Agustus	288457	Kantor UPBU Sultan Babullah	torat Jenderal Perhubungan	BPK	BPK	
	111911	1119	111	11	Kas dan Bank - BLU				302.818.222			Kurang catat biaya honor PPNPN bulan Agustus	288457	Kantor UPBU Sultan Babullah	torat Jenderal Perhubungan	BPK	BPK	
2	525112	5251	525	52	Belanja Barang			50.000				Kurang catat belanja barang biaya pemindahbukuan deposito	288457	Kantor UPBU Sultan Babullah	torat Jenderal Perhubungan	BPK	BPK	
	111911	1119	111	11	Kas dan Bank - BLU				50.000			Kurang catat belanja barang biaya pemindahbukuan deposito	288457	Kantor UPBU Sultan Babullah	torat Jenderal Perhubungan	BPK	BPK	
4	424115	4241	424	42	Pendapatan Jasa Bandar Udara, Kepelabuhan dan Kenavigasian			8.430.832				Lebih catat koreksi bank atas bagi hasil dan pengembalian transfer lebih	288457	Kantor UPBU Sultan Babullah	torat Jenderal Perhubungan	BPK	BPK	
	111911	1119	111	11	Kas dan Bank - BLU				8.430.832			Lebih catat koreksi bank atas bagi hasil dan pengembalian transfer lebih	288457	Kantor UPBU Sultan Babullah	torat Jenderal Perhubungan	BPK	BPK	
5	424115	4241	424	42	Pendapatan Jasa Bandar Udara, Kepelabuhan dan Kenavigasian			5.514.823.284				Lebih catat pengesahan dibandingkan dengan rekening koran bendahara penerimaan	288457	Kantor UPBU Sultan Babullah	torat Jenderal Perhubungan	BPK	BPK	
	111911	1119	111	11	Kas dan Bank - BLU				5.514.823.284			Lebih catat pengesahan dibandingkan dengan rekening koran bendahara penerimaan	288457	Kantor UPBU Sultan Babullah	torat Jenderal Perhubungan	BPK	BPK	
6	111929	1119	111	11	Kas dan Setara Kas			1.000.000.000				Reklasifikasi akun deposito	288457	Kantor UPBU Sultan Babullah	torat Jenderal Perhubungan	BPK	BPK	
	111911	1119	111	11	Kas dan Bank - BLU				1.000.000.000				288457	Kantor UPBU Sultan Babullah	torat Jenderal Perhubungan	BPK	BPK	
					DITJEN PERKERETAAPIAN													
	425248	4252	425	42	Pendapatan Hasil Pengembalian Uang Negara			11.510.000				Reklasifikasi Pendapatan hasil pengembalian uang negara yang merupakan pengembalian belanja perjalanan dinas	467352	BTP Padang	DJKA		Mandiri	BEN
	524111	5241	524	52	Belanja Perjalanan Biasa						460.000		467352	BTP Padang	DJKA		Mandiri	BEN
	524113	5241	524	52	Belanja Perjalanan Dinas Dalam Kota						11.050.000		467352	BTP Padang	DJKA		Mandiri	BEN

KEMENTERIAN PERHUBUNGAN SEKRETARIAT JENDERAL

Kementerian Perhubungan

Maman Sulaeman

Tim Auditor BPK

Retno Rushanty W.

JURNAL KOREKSI AKRUAL

LAPORAN KEUANGAN KEMENHUB TAHUN 2023 AUDITED

NOMOR JURNAL	KODE AKUN	AKUN 4 DIGIT	AKUN 3 DIGIT	AKUN 2 DIGIT	NAMA AKUN	JURNAL PENYESUAIAN		JURNAL REKLASIFIKASI		PENJELASAN JURNAL (UNTUK DISAJIKAN SEBAGAI KETERANGAN APLIKASI)	KODE SATKER	NAMA SATKER	ESELON I	AUDITOR	KETERANGAN	
						DR	CR	DR	CR						JENIS JURNAL (MPK / MANDIRI)	MODUL*
					DITJEN PERHUBUNGAN DARAT											
1	111711	1117	111	11	Kas di Bendahara Penerimaan	53.053.000,00	-	-	-	Pengakuan Kas di Bendahara Penerimaan terkait Pendapatan yang belum disetorkan per 31 Desember 2023 dan Pendapatan Yang masih harus diterima terkait Pendapatan Layanan Angkutan Perkotaan dengan skema Buy The Service (BTS) Bulan Desember 2023 yang baru diterima pada Januari 2024	352599	Direktorat Angkutan Jalan	Ditjen Perhubungan Darat		Mandiri	Akuntansi dan Pelaporan
	425519	4255	425	42	Pendapatan Jasa Transportasi Lainnya	-	53.053.000,00	-	-		352599	Direktorat Angkutan Jalan	Ditjen Perhubungan Darat		Mandiri	Akuntansi dan Pelaporan
	114311	1143	114	11	Pendapatan yang Masih Harus Diterima	319.329.600,00	-	-	-		352599	Direktorat Angkutan Jalan	Ditjen Perhubungan Darat		Mandiri	Akuntansi dan Pelaporan
	425519	4255	425	42	Pendapatan Jasa Transportasi Lainnya	-	319.329.600,00	-	-		352599	Direktorat Angkutan Jalan	Ditjen Perhubungan Darat		Mandiri	Akuntansi dan Pelaporan
2	111825	1118	111	11	Kas Lainnya di Bendahara Penerimaan	573.177.148,00	-	-	-	Pengakuan Kas Lainnya di Bendahara Penerimaan terkait pungutan Tiket pada Pelabuhan Penyeberangan Kariangau yang menjadi hak pihak ketiga (operator Kapal), yang belum ditransfer sampai dengan 31 Desember 2023	403858	Balai Pengelola Transportasi Darat Kalimantan Timur	Ditjen Perhubungan Darat		Mandiri	Akuntansi dan Pelaporan
	212191	2121	212	21	Utang kepada Pihak Ketiga Lainnya	-	573.177.148,00	-	-		403858	Balai Pengelola Transportasi Darat Kalimantan Timur	Ditjen Perhubungan Darat		Mandiri	Akuntansi dan Pelaporan
3	594211	5942	594	59	Beban Penyisihan Piutang PNBP	81.251.700,00	-	-	-	Perubahan Kualitas Piutang Bukan Pajak dan penyesuaian Nilai Penyisihan Piutang Tak Tertagih atas Denda Tidak Dilayaninya Subsidi Angkutan Penyeberangan SDP Perintis Tahun 2021	352600	Direktorat Transportasi Sungai, Danau dan Penyeberangan	Ditjen Perhubungan Darat		Mandiri	Piutang
	116211	1162	116	11	Penyisihan Piutang Tidak Tertagih - Piutang PNBP	-	81.251.700,00	-	-		352600	Direktorat Transportasi Sungai, Danau dan Penyeberangan	Ditjen Perhubungan Darat		Mandiri	Piutang
4	131111	1311	131	13	Tanah	810.000,00	-	-	-	Pencatatan Nilai Aset Tanah Pelabuhan Penyeberangan Biaro 81m2 yang merupakan perolehan Lainnya dan telah bersertifikat a.n. Pemerintah Republik Indonesia	403864	Balai Pengelola Transportasi Darat Sulawesi Utara	Ditjen Perhubungan Darat		Mandiri	Aset Tetap
	491429	4914	491	49	Pendapatan Perolehan Aset Lainnya	-	810.000,00	-	-		403864	Balai Pengelola Transportasi Darat Sulawesi Utara	Ditjen Perhubungan Darat		Mandiri	Aset Tetap
5	593125	5931	593	59	Beban persediaan Jalan, Irigasi dan Jaringan untuk diserahkan kepada Masyarakat	85.816.068.479,00	-	-	-	Penghapusan Persediaan sebagai Tindak Lanjut Hibah kepada Pemerintah Provinsi Sulawesi Selatan untuk pekerjaan Pengembangan Dermaga Penyeberangan Bira, Rambu Suar Bira, SBNP Darat, SBNP Laut, dan Rehabilitasi Breakwater Pelabuhan Bira	403860	Balai Pengelola Transportasi Darat Sulawesi Selatan	Ditjen Perhubungan Darat		Mandiri	Persediaan
	117125	1171	117	11	Jalan, Irigasi dan Jaringan untuk diserahkan kepada Masyarakat	-	85.816.068.479,00	-	-		403860	Balai Pengelola Transportasi Darat Sulawesi Selatan	Ditjen Perhubungan Darat		Mandiri	Persediaan
6	391116	3911	391	39	Koreksi Nilai Aset Tetap Non Revaluasi	-	-	1.099.428.365,00	-	Jurnal Koreksi KAP BLU BPLISKB terkait BMN Rusak Berat untuk dilakukan Reklasifikasi dari Aset Tetap menjadi Aset Tetap yang tidak digunakan dalam operasi pemerintahan (Aset Lainnya)	025734	Balai Pengujian Laik Jalan dan Sertifikasi Kendaraan Bermotor	Ditjen Perhubungan Darat		Mandiri	Aset Tetap
	132111	1321	132	13	Peralatan dan Mesin	-	-	-	1.099.428.365,00		025734	Balai Pengujian Laik Jalan dan Sertifikasi Kendaraan Bermotor	Ditjen Perhubungan Darat		Mandiri	Aset Tetap
	137111	1371	137	13	Akumulasi Penyusutan Peralatan dan Mesin	-	-	1.098.171.005,00	-		025734	Balai Pengujian Laik Jalan dan Sertifikasi Kendaraan Bermotor	Ditjen Perhubungan Darat		Mandiri	Aset Tetap
	391116	3911	391	39	Koreksi Nilai Aset Tetap Non Revaluasi	-	-	-	1.098.171.005,00		025734	Balai Pengujian Laik Jalan dan Sertifikasi Kendaraan Bermotor	Ditjen Perhubungan Darat		Mandiri	Aset Tetap
	137111	1371	137	13	Akumulasi Penyusutan Peralatan dan Mesin	-	-	209.560,00	-		025734	Balai Pengujian Laik Jalan dan Sertifikasi Kendaraan Bermotor	Ditjen Perhubungan Darat		Mandiri	Aset Tetap
	591111	5911	591	59	Beban Penyusutan Peralatan dan Mesin	-	-	-	209.560,00		025734	Balai Pengujian Laik Jalan dan Sertifikasi Kendaraan Bermotor	Ditjen Perhubungan Darat		Mandiri	Aset Tetap
	166112	1661	166	16	Aset Tetap yang tidak digunakan dalam Operasi Pemerintahan	-	-	1.099.428.365,00	-	Jurnal Koreksi KAP BLU BPLISKB: Penghentian Penggunaan BMN Rusak Berat untuk dilakukan Reklasifikasi dari Aset Tetap menjadi Aset Lainnya (Aset Tetap yang tidak digunakan dalam operasi pemerintahan)	025734	Balai Pengujian Laik Jalan dan Sertifikasi Kendaraan Bermotor	Ditjen Perhubungan Darat		Mandiri	Aset Tetap
	391116	3911	391	39	Koreksi Nilai Aset Tetap Non Revaluasi	-	-	-	1.099.428.365,00		025734	Balai Pengujian Laik Jalan dan Sertifikasi Kendaraan Bermotor	Ditjen Perhubungan Darat		Mandiri	Aset Tetap
	391116	3911	391	39	Koreksi Nilai Aset Tetap Non Revaluasi	-	-	1.098.171.005,00	-		025734	Balai Pengujian Laik Jalan dan Sertifikasi Kendaraan Bermotor	Ditjen Perhubungan Darat		Mandiri	Aset Tetap
	169122	1691	169	16	Akumulasi Penyusutan Aset Tetap yang Tidak Digunakan dalam Operasi Pemerint	-	-	-	1.098.171.005,00		025734	Balai Pengujian Laik Jalan dan Sertifikasi Kendaraan Bermotor	Ditjen Perhubungan Darat		Mandiri	Aset Tetap
	592222	5922	592	59	Beban Penyusutan Penyusutan Aset Tetap yang Tidak Digunakan dalam Operasio	-	-	209.560,00	-		025734	Balai Pengujian Laik Jalan dan Sertifikasi Kendaraan Bermotor	Ditjen Perhubungan Darat		Mandiri	Aset Tetap
	169122	1691	169	16	Akumulasi Penyusutan Aset Tetap yang Tidak Digunakan dalam Operasi Pemerint	-	-	-	209.560,00		025734	Balai Pengujian Laik Jalan dan Sertifikasi Kendaraan Bermotor	Ditjen Perhubungan Darat		Mandiri	Aset Tetap
7	424923	4249	424	42	Pendapatan BLU Lainnya dari Sewa Ruangan	463.500,00	-	-	-	Jurnal Koreksi KAP BLU BPLISKB: Pendapatan Sewa diterima dimuka terkait sewa Tanah dan sewa Gedung Bangunan (Kios)	025734	Balai Pengujian Laik Jalan dan Sertifikasi Kendaraan Bermotor	Ditjen Perhubungan Darat		Mandiri	Akuntansi dan Pelaporan
	219214	2192	219	21	Pendapatan Diterima di Muka BLU	-	463.500,00	-	-		025734	Balai Pengujian Laik Jalan dan Sertifikasi Kendaraan Bermotor	Ditjen Perhubungan Darat		Mandiri	Akuntansi dan Pelaporan
	424921	4249	424	42	Pendapatan BLU Lainnya dari Sewa Tanah	49.445.688,00	-	-	-		025734	Balai Pengujian Laik Jalan dan Sertifikasi Kendaraan Bermotor	Ditjen Perhubungan Darat		Mandiri	Akuntansi dan Pelaporan
	219214	2192	219	21	Pendapatan Diterima di Muka BLU	-	49.445.688,00	-	-		025734	Balai Pengujian Laik Jalan dan Sertifikasi Kendaraan Bermotor	Ditjen Perhubungan Darat		Mandiri	Akuntansi dan Pelaporan
8	114112	1141	114	11	Belanja Barang yang Dibayar Dimuka (prepaid)	111.971.250,00	-	-	-	Jurnal Koreksi KAP BLU BPLISKB: Belanja Dibayar dimuka terkait Perpanjangan Lisensi Keamanan Jaringan Internet dengan jangka waktu 2 Tahun	025734	Balai Pengujian Laik Jalan dan Sertifikasi Kendaraan Bermotor	Ditjen Perhubungan Darat		Mandiri	Akuntansi dan Pelaporan
	523399	5233	523	52	Beban Pemeliharaan Lainnya	-	111.971.250,00	-	-		025734	Balai Pengujian Laik Jalan dan Sertifikasi Kendaraan Bermotor	Ditjen Perhubungan Darat		Mandiri	Akuntansi dan Pelaporan
9	391116	3911	391	39	Koreksi Nilai Aset Tetap Non Revaluasi	-	-	1.264.454.985,00	-	Penyesuaian Pencatatan Solar Cell pada KSOPP Danau Toba dari 1 unit menjadi 23 unit (menggunakan menu Koreksi Saldo Awal)	633001	Kantor Kesyahbandaran dan Otoritas Pelabuhan Penyeberang	Ditjen Perhubungan Darat		Mandiri	Aset Tetap
	132111	1321	132	13	Peralatan dan Mesin	-	-	-	1.264.454.985,00		633001	Kantor Kesyahbandaran dan Otoritas Pelabuhan Penyeberang	Ditjen Perhubungan Darat		Mandiri	Aset Tetap
	137111	1371	137	13	Akumulasi Penyusutan Peralatan dan Mesin	-	-	316.113.745,00	-		633001	Kantor Kesyahbandaran dan Otoritas Pelabuhan Penyeberang	Ditjen Perhubungan Darat		Mandiri	Aset Tetap
	391116	3911	391	39	Koreksi Nilai Aset Tetap Non Revaluasi	-	-	-	316.113.745,00		633001	Kantor Kesyahbandaran dan Otoritas Pelabuhan Penyeberang	Ditjen Perhubungan Darat		Mandiri	Aset Tetap
	137111	1371	137	13	Akumulasi Penyusutan Peralatan dan Mesin	-	-	126.445.498,00	-		633001	Kantor Kesyahbandaran dan Otoritas Pelabuhan Penyeberang	Ditjen Perhubungan Darat		Mandiri	Aset Tetap
	591111	5911	591	59	Beban Penyusutan Peralatan dan Mesin	-	-	-	126.445.498,00		633001	Kantor Kesyahbandaran dan Otoritas Pelabuhan Penyeberang	Ditjen Perhubungan Darat		Mandiri	Aset Tetap
	132111	1321	132	13	Peralatan dan Mesin	-	-	1.264.454.985,00	-	Penyesuaian Pencatatan Solar Cell pada KSOPP Danau Toba dari 1 unit menjadi 23 unit (menggunakan menu Koreksi Saldo Awal)	633001	Kantor Kesyahbandaran dan Otoritas Pelabuhan Penyeberang	Ditjen Perhubungan Darat		Mandiri	Aset Tetap
	391116	3911	391	39	Koreksi Nilai Aset Tetap Non Revaluasi	-	-	-	1.264.454.985,00		633001	Kantor Kesyahbandaran dan Otoritas Pelabuhan Penyeberang	Ditjen Perhubungan Darat		Mandiri	Aset Tetap
	391116	3911	391	39	Koreksi Nilai Aset Tetap Non Revaluasi	-	-	316.113.775,00	-		633001	Kantor Kesyahbandaran dan Otoritas Pelabuhan Penyeberang	Ditjen Perhubungan Darat		Mandiri	Aset Tetap
	137111	1371	137	13	Akumulasi Penyusutan Peralatan dan Mesin	-	-	-	316.113.775,00		633001	Kantor Kesyahbandaran dan Otoritas Pelabuhan Penyeberang	Ditjen Perhubungan Darat		Mandiri	Aset Tetap
	591111	5911	591	59	Beban Penyusutan Peralatan dan Mesin	-	-	126.445.510,00	-		633001	Kantor Kesyahbandaran dan Otoritas Pelabuhan Penyeberang	Ditjen Perhubungan Darat		Mandiri	Aset Tetap
	137111	1371	137	13	Akumulasi Penyusutan Peralatan dan Mesin	-	-	-	126.445.510,00		633001	Kantor Kesyahbandaran dan Otoritas Pelabuhan Penyeberang	Ditjen Perhubungan Darat		Mandiri	Aset Tetap
10	391116	3911	391	39	Koreksi Nilai Aset Tetap Non Revaluasi	-	-	199.000.000,00	-	Kapitalisasi Nilai Aset Tetap Renovasi terkait pekerjaan Rehabilitasi Ruang Kerja Pokja Layanan Pengadaan pada Terminal Tipe A Giwangan	690668	Balai Pengelola Transportasi Darat Yogyakarta	Ditjen Perhubungan Darat		Mandiri	Aset Tetap
	135111	1351	135	13	Aset Tetap Renovasi	-	-	-	199.000.000,00		690668	Balai Pengelola Transportasi Darat Yogyakarta	Ditjen Perhubungan Darat		Mandiri	Aset Tetap
	133111	1331	133	13	Gedung dan Bangunan	-	-	199.000.000,00	-		690668	Balai Pengelola Transportasi Darat Yogyakarta	Ditjen Perhubungan Darat		Mandiri	Aset Tetap
	491429	4914	491	49	Pendapatan Perolehan Aset Lainnya	-	-	-	199.000.000,00		690668	Balai Pengelola Transportasi Darat Yogyakarta	Ditjen Perhubungan Darat		Mandiri	Aset Tetap
	591211	5912	591	59	Beban Penyusutan Gedung dan Bangunan	-	-	1.990.000,00	-		690668	Balai Pengelola Transportasi Darat Yogyakarta	Ditjen Perhubungan Darat		Mandiri	Aset Tetap
	137211	1372	137	13	Akumulasi Penyusutan Gedung dan Bangunan	-	-	-	1.990.000,00		690668	Balai Pengelola Transportasi Darat Yogyakarta	Ditjen Perhubungan Darat		Mandiri	Aset Tetap
	491429	4914	491	49	Pendapatan Perolehan Aset Lainnya	-	-	199.000.000,00	-		690668	Balai Pengelola Transportasi Darat Yogyakarta	Ditjen Perhubungan Darat		Mandiri	Akuntansi dan Pelaporan
	391116	3911	391	39	Koreksi Nilai Aset Tetap Non Revaluasi	-	-	-	199.000.000,00		690668	Balai Pengelola Transportasi Darat Yogyakarta	Ditjen Perhubungan Darat		Mandiri	Akuntansi dan Pelaporan
11	111821	1118	111	11	Kas Lainnya di Bendahara Pengeluaran	60.366.528,00	-	-	-	Pengakuan Kas di Bendahara Pengeluaran terkait Pengembalian Belanja Perjalanan Dinas (Kegiatan Indonesia Mass Transit Project (MASTRAN) - PHLN) yang belum disetorkan ke Kas Negara sampai dengan 31 Desember 2023	352599	Direktorat Angkutan Jalan	Ditjen Perhubungan Darat		Mandiri	Bendahara
	212191	2121	212	21	Utang kepada Pihak Ketiga Lainnya	-	60.366.528,00	-	-		352599	Direktorat Angkutan Jalan	Ditjen Perhubungan Darat		Mandiri	Bendahara
	111821	1118	111	11	Kas Lainnya di Bendahara Pengeluaran	23.903.205,00	-	-	-		352599	Direktorat Angkutan Jalan	Ditjen Perhubungan Darat		Mandiri	Bendahara
	212191	2121	212	21	Utang kepada Pihak Ketiga Lainnya	-	23.903.205,00	-	-		352599	Direktorat Angkutan Jalan	Ditjen Perhubungan Darat		Mandiri	Bendahara
	212191	2121	212	21	Utang kepada Pihak Ketiga Lainnya	60.366.528,00	-	-	-	Pengakuan Kas di Bendahara Pengeluaran terkait Pengembalian Belanja Perjalanan Dinas (Kegiatan Indonesia Mass Transit Project (MASTRAN) - PHLN) yang belum disetorkan ke Kas Negara sampai dengan 31 Desember 2023	352599	Direktorat Angkutan Jalan	Ditjen Perhubungan Darat		Mandiri	Akuntansi dan Pelaporan
	524111	5241	524	52	Beban Perjalanan Biasa	-	60.366.528,00	-	-		352599	Direktorat Angkutan Jalan	Ditjen Perhubungan Darat		Mandiri	Akuntansi dan Pelaporan
	212191	2121	212	21	Utang kepada Pihak Ketiga Lainnya	23.903.205,00	-	-	-		352599	Direktorat Angkutan Jalan	Ditjen Perhubungan Darat		Mandiri	Akuntansi dan Pelaporan
	524211	5242	524	52	Beban Perjalanan Biasa - Luar Negeri	-	23.903.205,00	-	-		352599	Direktorat Angkutan Jalan	Ditjen Perhubungan Darat		Mandiri	Akuntansi dan Pelaporan
12	132111	1321	132	13	Peralatan dan Mesin	282.623.000,00	-	-	-	Perekaman Aset Tetap yang berasal dari Belanja Barang Perkantoran dan Belanja Non Operasional Lainnya pada BPTD Kelas II Lampung	403846	Balai Pengelola Transportasi Darat Lampung	Ditjen Perhubungan Darat		Mandiri	Aset Tetap
	491429	4914	491	49	Pendapatan Perolehan Aset Lainnya	-	282.623.000,00	-	-		403846	Balai Pengelola Transportasi Darat Lampung	Ditjen Perhubungan Darat		Mandiri	Aset Tetap
	591111	5911	591	59	Beban Penyusutan Peralatan dan Mesin	44.870.150,00	-	-	-		403846	Balai Pengelola Transportasi Darat Lampung	Ditjen Perhubungan Darat		Mandiri	Aset Tetap
	137111	1371	137	13	Akumulasi Penyusutan Peralatan dan Mesin	-	44.870.150,00	-	-		403846	Balai Pengelola Transportasi Darat Lampung	Ditjen Perhubungan Darat		Mandiri	Aset Tetap
	491429	4914	491	49	Pendapatan Perolehan Aset Lainnya	76.254.000,00	-	-	-		403846	Balai Pengelola Transportasi Darat Lampung	Ditjen Perhubungan Darat		Mandiri	Akuntansi dan Pelaporan
	523111	5231	521	52	Beban Keperluan Perkantoran	-	76.254.000,00	-	-		403846	Balai Pengelola Transportasi Darat Lampung	Ditjen Perhubungan Darat		Mandiri	Akuntansi dan Pelaporan
	491429	4914	491	49	Pendapatan Perolehan Aset Lainnya	206.369.000,00	-	-	-		403846	Balai Pengelola Transportasi Darat Lampung	Ditjen Perhubungan Darat		Mandiri	Akuntansi dan Pelaporan
	521219	5212	521	52	Beban Barang Non Operasional Lainnya	-	206.369.000,00	-	-		403846	Balai Pengelola Transportasi Darat Lampung	Ditjen Perhubungan Darat		Mandiri	Akuntansi dan Pelaporan
					DITJEN PERKERETAAPIAN											
Koreksi Mandiri																
1	115211	1152	115	11	Piutang Penerimaan Negara Bukan Pajak	93.529,00	-	-	-	Koreksi Nilai Piutang Sesuai Dengan Kurs Jisdor 29 Desember 2023	412772	Kanpus Hubla	Hubla		Mandiri	Piutang
	491111	4911	491	49	Pendapatan Selisih Kurs yang Belum Terealisasi	-	93.529,00	-	-		412772	Kanpus Hubla				
	594211	5942	594	59	Beban Penyisihan Piutang PNBP	93.529,00	-	-	-		412772	Kanpus Hubla				
	116211	1162	116	11	Penyisihan Piutang Tidak Tertagih - Piutang PNBP	-	93.529,00	-	-		412772	Kanpus Hubla				
2	155111	1551	155	15	Piutang Jangka Panjang lainnya	89.067.744,00	-	-	-	Koreksi Nilai Piutang Sesuai Dengan Rekapitulasi Tindak Lanjut Temuan BPK	413256	KSOP Palembang	Hubla		Mandiri	Piutang
	391119	3911	391	39	Koreksi Lainnya	-	89.067.744,00	-	-		413256	KSOP Palembang				
	391119	3911	391	39	Koreksi Lainnya	445.338,00	-	-	-		413256	KSOP Palembang				
	156911	1569	156	15	Penyisihan Piutang Tidak Tertagih - Piutang Jangka Panjang Lainnya	-	445.338,00	-	-		413256	KSOP Palembang				
3	138121	1381	138	13	Aset Konsesi Jasa Partisipasi Mitra	1.225.938.150,00	-	-	-	Realisasi Investasi atas KSP berdasarkan Surat Realisasi Investasi Nomor KU.02.08/15/1/1/ASTP/KUMR/PLND-24 tanggal 15 Januari 2024 dan Berita Acara Rekonsiliasi Aset Konsesi Jasa Nomor KU.105/1/12/KSOP.GRK/2024 tanggal 15 Januari 2024	521836	UPP Garongkong	Hubla		Mandiri	Aset Tetap
	226111	2261	226	22	Kewajiban Konsesi Jasa	-	1.225.938.150,00	-	-		521836	UPP Garongkong				
	226111	2261	226	22	Kewajiban Konsesi Jasa	-	-	1.225.938.150,00	-		521836	UPP Garongkong				

NOMOR JURNAL	KODE AKUN	AKUN 4 DIGIT	AKUN 3 DIGIT	AKUN 2 DIGIT	NAMA AKUN	JURNAL PENYESUAIAN		JURNAL RECLASIFIKASI		PENJELASAN JURNAL (UNTUK DIISI DALAM KETERANGAN APLIKASI)	KODE SATKER	NAMA SATKER	ESELON I	AUDITOR	KETERANGAN	
						(D)	(K)	(D)	(K)						JENIS JURNAL (BPK / MANDIRI)	MODUL*
	226113	2261	226	22	Kewajiban Konsesi Jasa Skema Pemberian Hak Usaha		-		1.225.938.150,00		521836	UPP Garongkong				
	226113	2261	226	22	Kewajiban Konsesi Jasa Skema Pemberian Hak Usaha	3.507.594,00					521836	UPP Garongkong				
	391119	3911	391	39	Koreksi Lainnya		3.507.594,00				521836	UPP Garongkong				
	226113	2261	226	22	Kewajiban Konsesi Jasa Skema Pemberian Hak Usaha	14.209.682,00					521836	UPP Garongkong				
	491315	4913	491	49	Pendapatan Penyesuaian Konsesi Jasa		14.209.682,00				521836	UPP Garongkong				
	591521	5915	591	59	Beban Penyusutan Aset Konsesi Jasa Partisipasi Mitra	8.858.638,00					521836	UPP Garongkong				
	138221	1382	138	13	Akumulasi Penyusutan Aset Konsesi Jasa Partisipasi Mitra		8.858.638,00				521836	UPP Garongkong				
	391116	3911	391	39	Koreksi Nilai Aset Tetap Non Revaluasi	8.858.638,00					521836	UPP Garongkong				
	138221	1382	138	13	Akumulasi Penyusutan Aset Konsesi Jasa Partisipasi Mitra		8.858.638,00				521836	UPP Garongkong				
4	138121	1381	138	13	Aset Konsesi Jasa Partisipasi Mitra	796.525.380,00				Realisasi Investasi atas KSP berdasarkan Surat Realisasi Investasi Nomor KU.02.08/15/1/1/ASTP/KUMR/PLND-24 tanggal 15 Januari 2024 dan Berita Acara Rekonsiliasi Aset Konsesi Jasa Nomor KU.102/3/5/KSOP.Bds-2024 dan KU.02.08/13/3/1/B1/GM/BDAS-2024 tanggal 20 Maret 2024	287651	UPP Badas	Hubla		Mandiri	Aset Tetap
	226111	2261	226	22	Kewajiban Konsesi Jasa		796.525.380,00				287651	UPP Badas				
	226111	2261	226	22	Kewajiban Konsesi Jasa			796.525.380,00			287651	UPP Badas				
	226113	2261	226	22	Kewajiban Konsesi Jasa Skema Pemberian Hak Usaha				796.525.380,00		287651	UPP Badas				
	226113	2261	226	22	Kewajiban Konsesi Jasa Skema Pemberian Hak Usaha	26.115.586,00					287651	UPP Badas				
	391119	3911	391	39	Koreksi Lainnya		26.115.586,00				287651	UPP Badas				
	226113	2261	226	22	Kewajiban Konsesi Jasa Skema Pemberian Hak Usaha	26.115.586,00					287651	UPP Badas				
	491315	4913	491	49	Pendapatan Penyesuaian Konsesi Jasa		26.115.586,00				287651	UPP Badas				
	591521	5915	591	59	Beban Penyusutan Aset Konsesi Jasa Partisipasi Mitra	26.115.586,00					287651	UPP Badas				
	138221	1382	138	13	Akumulasi Penyusutan Aset Konsesi Jasa Partisipasi Mitra		26.115.586,00				287651	UPP Badas				
	391116	3911	391	39	Koreksi Nilai Aset Tetap Non Revaluasi	26.115.586,00					287651	UPP Badas				
	138221	1382	138	13	Akumulasi Penyusutan Aset Konsesi Jasa Partisipasi Mitra		26.115.586,00				287651	UPP Badas				
5	138121	1381	138	13	Aset Konsesi Jasa Partisipasi Mitra	1.121.229.857,00				Realisasi Investasi atas KSP berdasarkan Surat Realisasi Investasi Nomor KU.02.08/21/3/1/ASTP/KEUG/PLND-24 tanggal 21 Maret 2024 dan Berita Acara Rekonsiliasi Aset Konsesi Jasa Nomor KU.102/2/13/KSOP.STT-2024 tanggal 19 April 2024	413322	KSOP Sintete	Hubla		Mandiri	Aset Tetap
	226111	2261	226	22	Kewajiban Konsesi Jasa		1.121.229.857,00				413322	KSOP Sintete				
	226111	2261	226	22	Kewajiban Konsesi Jasa			1.121.229.857,00			413322	KSOP Sintete				
	226113	2261	226	22	Kewajiban Konsesi Jasa Skema Pemberian Hak Usaha				1.121.229.857,00		413322	KSOP Sintete				
	226113	2261	226	22	Kewajiban Konsesi Jasa Skema Pemberian Hak Usaha	360.395.311,00					413322	KSOP Sintete				
	391119	3911	391	39	Koreksi Lainnya		360.395.311,00				413322	KSOP Sintete				
	226113	2261	226	22	Kewajiban Konsesi Jasa Skema Pemberian Hak Usaha	80.087.847,00					413322	KSOP Sintete				
	491315	4913	491	49	Pendapatan Penyesuaian Konsesi Jasa		80.087.847,00				413322	KSOP Sintete				
	591521	5915	591	59	Beban Penyusutan Aset Konsesi Jasa Partisipasi Mitra	80.087.847,00					413322	KSOP Sintete				
	138221	1382	138	13	Akumulasi Penyusutan Aset Konsesi Jasa Partisipasi Mitra		80.087.847,00				413322	KSOP Sintete				
	391116	3911	391	39	Koreksi Nilai Aset Tetap Non Revaluasi	360.395.311,00					413322	KSOP Sintete				
	138221	1382	138	13	Akumulasi Penyusutan Aset Konsesi Jasa Partisipasi Mitra		360.395.311,00				413322	KSOP Sintete				
6	138121	1381	138	13	Aset Konsesi Jasa Partisipasi Mitra	178.219.445.274,00				Realisasi Investasi atas KSP berdasarkan Surat Realisasi Investasi Nomor KU.02.08/15/1/1/ASTP/KUMR/PLND-24 tanggal 15 Januari 2024 dan Berita Acara Rekonsiliasi Aset Konsesi Jasa Nomor KU.102/1/1/KSOP.Lbj/2024 dan KS.02/27/3/1/D4.3/CEO/RBHT-2024 tanggal 27 Maret 2024	559552	KSOP Labuan Bajo	Hubla		Mandiri	Aset Tetap
	226111	2261	226	22	Kewajiban Konsesi Jasa		178.219.445.274,00				559552	KSOP Labuan Bajo				
	226111	2261	226	22	Kewajiban Konsesi Jasa			178.219.445.274,00			559552	KSOP Labuan Bajo				
	226113	2261	226	22	Kewajiban Konsesi Jasa Skema Pemberian Hak Usaha				178.219.445.274,00		559552	KSOP Labuan Bajo				
	226113	2261	226	22	Kewajiban Konsesi Jasa Skema Pemberian Hak Usaha	5.346.583.359,00					559552	KSOP Labuan Bajo				
	391119	3911	391	39	Koreksi Lainnya		5.346.583.359,00				559552	KSOP Labuan Bajo				
	226113	2261	226	22	Kewajiban Konsesi Jasa Skema Pemberian Hak Usaha	3.564.388.905,00					559552	KSOP Labuan Bajo				
	491315	4913	491	49	Pendapatan Penyesuaian Konsesi Jasa		3.564.388.905,00				559552	KSOP Labuan Bajo				
	591521	5915	591	59	Beban Penyusutan Aset Konsesi Jasa Partisipasi Mitra	1.966.269.930,00					559552	KSOP Labuan Bajo				
	138221	1382	138	13	Akumulasi Penyusutan Aset Konsesi Jasa Partisipasi Mitra		1.966.269.930,00				559552	KSOP Labuan Bajo				
	391116	3911	391	39	Koreksi Nilai Aset Tetap Non Revaluasi	2.949.404.895,00					559552	KSOP Labuan Bajo				
	138221	1382	138	13	Akumulasi Penyusutan Aset Konsesi Jasa Partisipasi Mitra		2.949.404.895,00				559552	KSOP Labuan Bajo				
7	138121	1381	138	13	Aset Konsesi Jasa Partisipasi Mitra	371.250.000,00				Realisasi Investasi atas KSP berdasarkan Surat Realisasi Investasi Nomor DIR 006/DABN/UM/1/2024 tanggal 12 Januari 2024 dan Berita Acara Rekonsiliasi Aset Konsesi Jasa Nomor BA-KSOP.Pbl 14 Tahun 2024 tanggal 15 Januari 2024	413322	KSOP Probolinggo	Hubla		Mandiri	Aset Tetap
	226111	2261	226	22	Kewajiban Konsesi Jasa		371.250.000,00				413322	KSOP Probolinggo				
	226111	2261	226	22	Kewajiban Konsesi Jasa			371.250.000,00			413322	KSOP Probolinggo				
	226113	2261	226	22	Kewajiban Konsesi Jasa Skema Pemberian Hak Usaha				371.250.000,00		413322	KSOP Probolinggo				
	391119	3911	391	39	Koreksi Lainnya	38.675.972,00					413322	KSOP Probolinggo				
	226113	2261	226	22	Kewajiban Konsesi Jasa Skema Pemberian Hak Usaha		38.675.972,00				413322	KSOP Probolinggo				
	226113	2261	226	22	Kewajiban Konsesi Jasa Skema Pemberian Hak Usaha	12.392.647,00					413322	KSOP Probolinggo				
	491315	4913	491	49	Pendapatan Penyesuaian Konsesi Jasa		12.392.647,00				413322	KSOP Probolinggo				
	591521	5915	591	59	Beban Penyusutan Aset Konsesi Jasa Partisipasi Mitra	11.456.711,00					413322	KSOP Probolinggo				
	138221	1382	138	13	Akumulasi Penyusutan Aset Konsesi Jasa Partisipasi Mitra		11.456.711,00				413322	KSOP Probolinggo				
	391116	3911	391	39	Koreksi Nilai Aset Tetap Non Revaluasi	24.240.404,00					413322	KSOP Probolinggo				
	138221	1382	138	13	Akumulasi Penyusutan Aset Konsesi Jasa Partisipasi Mitra		24.240.404,00				413322	KSOP Probolinggo				
8	138121	1381	138	13	Aset Konsesi Jasa Partisipasi Mitra	24.743.147.468,00				Realisasi Investasi atas KSP berdasarkan Surat Realisasi Investasi Nomor KU.02.08/19/1/1/ASTP/KUMR/PLND-24 tanggal 19 Januari 2024 dan Berita Acara Rekonsiliasi Aset Konsesi Jasa Nomor BA-KSOP.TPK 17 Tahun 2024 tanggal 19 Maret 2024	413422	KSOP Utama Tg. Priok	Hubla		Mandiri	Aset Tetap
	226111	2261	226	22	Kewajiban Konsesi Jasa		24.743.147.468,00				413422	KSOP Utama Tg. Priok				
	226111	2261	226	22	Kewajiban Konsesi Jasa			24.743.147.468,00			413422	KSOP Utama Tg. Priok				
	226113	2261	226	22	Kewajiban Konsesi Jasa Skema Pemberian Hak Usaha				24.743.147.468,00		413422	KSOP Utama Tg. Priok				
	226113	2261	226	22	Kewajiban Konsesi Jasa Skema Pemberian Hak Usaha	209.687.690,00					413422	KSOP Utama Tg. Priok				
	491315	4913	491	49	Pendapatan Penyesuaian Konsesi Jasa		209.687.690,00				413422	KSOP Utama Tg. Priok				
	591521	5915	591	59	Beban Penyusutan Aset Konsesi Jasa Partisipasi Mitra	22.765.336,00					413422	KSOP Utama Tg. Priok				
	138221	1382	138	13	Akumulasi Penyusutan Aset Konsesi Jasa Partisipasi Mitra		22.765.336,00				413422	KSOP Utama Tg. Priok				
	391116	3911	391	39	Koreksi Nilai Aset Tetap Non Revaluasi	186.922.354,00					413422	KSOP Utama Tg. Priok				
	138221	1382	138	13	Akumulasi Penyusutan Aset Konsesi Jasa Partisipasi Mitra		186.922.354,00				413422	KSOP Utama Tg. Priok				
9	138121	1381	138	13	Aset Konsesi Jasa Partisipasi Mitra	2.231.692.500,00				Realisasi Investasi atas KSP berdasarkan Surat Realisasi Investasi Nomor 001/S-DIRUT/KCN-KSOP/1/2024 tanggal 13 Januari 2024 dan Berita Acara Rekonsiliasi Aset Konsesi Jasa Nomor BA-KSOP.Mrd 22 Tahun 2024 dan 001/KCN-KSOP/BA-INV/1/2024 tanggal 13 Maret 2024	652517	KSOP Marunda	Hubla		Mandiri	Aset Tetap
	226111	2261	226	22	Kewajiban Konsesi Jasa		2.231.692.500,00				652517	KSOP Marunda				
	226111	2261	226	22	Kewajiban Konsesi Jasa			2.231.692.500,00			652517	KSOP Marunda				
	226113	2261	226	22	Kewajiban Konsesi Jasa Skema Pemberian Hak Usaha				2.231.692.500,00		652517	KSOP Marunda				
	391119	3911	391	39	Koreksi Lainnya	940.000,00					652517	KSOP Marunda				
	226113	2261	226	22	Kewajiban Konsesi Jasa Skema Pemberian Hak Usaha		940.000,00				652517	KSOP Marunda				
	226113	2261	226	22	Kewajiban Konsesi Jasa Skema Pemberian Hak Usaha	41.679.620,00					652517	KSOP Marunda				
	491315	4913	491	49	Pendapatan Penyesuaian Konsesi Jasa		41.679.620,00				652517	KSOP Marunda				
	591521	5915	591	59	Beban Penyusutan Aset Konsesi Jasa Partisipasi Mitra	2.013.448,00					652517	KSOP Marunda				
	138221	1382	138	13	Akumulasi Penyusutan Aset Konsesi Jasa Partisipasi Mitra		2.013.448,00				652517	KSOP Marunda				
	391116	3911	391	39	Koreksi Nilai Aset Tetap Non Revaluasi	13.833.318,00					652517	KSOP Marunda				
	138221	1382	138	13	Akumulasi Penyusutan Aset Konsesi Jasa Partisipasi Mitra		13.833.318,00				652517	KSOP Marunda				
10	138121	1381	138	13	Aset Konsesi Jasa Partisipasi Mitra	21.726.053,00				Realisasi Investasi atas KSP berdasarkan Surat Realisasi Investasi Nomor 040A/SK-ASN/JKT-FA/3/2024 dan Berita Acara Rekonsiliasi Aset Konsesi Jasa Nomor BA-KSOP.TBK 8 Tahun 2024 tanggal 07 Maret 2024	413180	KSOP Tg. Balai Karimun	Hubla		Mandiri	Aset Tetap
	226111	2261	226	22	Kewajiban Konsesi Jasa		21.726.053,00				413180	KSOP Tg. Balai Karimun				
	138131	1381	138	13	Aset Konsesi Jasa Partisipasi Mitra Dalam Pengerjaan	249.668.321,00					413180	KSOP Tg. Balai Karimun				
	226111	2261	226	22	Kewajiban Konsesi Jasa		249.668.321,00				413180	KSOP Tg. Balai Karimun				
	226111	2261	226	22	Kewajiban Konsesi Jasa			271.394.374,00			413180	KSOP Tg. Balai Karimun				
	226113	2261	226	22	Kewajiban Konsesi Jasa Skema Pemberian Hak Usaha				271.394.374,00		413180	KSOP Tg. Balai Karimun				
	226113	2261	226	22	Kewajiban Konsesi Jasa Skema Pemberian Hak Usaha	472.305,00					413180	KSOP Tg. Balai Karimun				
	491315	4913	491	49	Pendapatan Penyesuaian Konsesi Jasa		472.305,00				413180	KSOP Tg. Balai Karimun				
	591521	5915	591	59	Beban Penyusutan Aset Konsesi Jasa Partisipasi Mitra	210.935,00					413180	KSOP Tg. Balai Karimun				
	138221	1382	138	13	Akumulasi Penyusutan Aset Konsesi Jasa Partisipasi Mitra		210.935,00				413180	KSOP Tg. Balai Karimun				
	391116	3911	391	39	Koreksi Nilai Aset Tetap Non Revaluasi	261.370,00					413180	KSOP Tg. Balai Karimun				
	138221	1382	138	13	Akumulasi Penyusutan Aset Konsesi Jasa Partisipasi Mitra		261.370,00				413180	KSOP Tg. Balai Karimun				
11	138121	1381	138	13	Aset Konsesi Jasa Partisipasi Mitra	722.969.875.711,00				Realisasi Investasi atas KSP berdasarkan Surat Realisasi Investasi Nomor 004/ILSS/BOD/LET/1/2-24 tanggal 10 Januari 2024 dan Berita Acara Rekonsiliasi Aset Konsesi Jasa Nomor UM.002/4/13/KSOP.Bpn 2024 tanggal 19 Januari 2024	287228	KSOP Balikpapan	Hubla		Mandiri	Aset Tetap
	226111	2261	226	22	Kewajiban Konsesi Jasa		722.969.875.711,00				287228	KSOP Balikpapan				
	226111	2261	226	22	Kewajiban Konsesi Jasa			722.969.875.711,00			287228	KSOP Balikpapan				
	226113	2261	226	22	Kewajiban Konsesi Jasa Skema Pemberian Hak Usaha				722.969.875.711,00		287228	KSOP Balikpapan				
	226113	2261	226	22	Kewajiban Konsesi Jasa Skema Pemberian Hak Usaha	22.951.424.626,00					287228	KSOP Balikpapan				
	491315	4913	491	49	Pendapatan Penyesuaian Konsesi Jasa		22.951.424.626,00				287228	KSOP Balikpapan				
	591521	5915	591	59	Beban Penyusutan Aset Konsesi Jasa Partisipasi Mitra	22.774.428.152,00					287228	KSOP Balikpapan				
	138221	1382	138	13	Akumulasi Penyusutan Aset Konsesi Jasa Partisipasi Mitra		22.774.428.152,00				287228	KSOP Balikpapan				
12	138121	1381	138	13	Aset Konsesi Jasa Partisipasi Mitra	4.029.881.313,00				Realisasi Investasi atas Konsesi Non Eksisting Pelabuhan Kijing berdasarkan Surat Realisasi Investasi Nomor KU.02.08/15/1/1/ASTP/KUMR/PLND-24 tanggal 15 Januari 2024 dan Berita Acara Rekonsiliasi Aset Konsesi Jasa Nomor BA-KSOP.PTK 48 Tahun 2024 tanggal 27 Maret 2024; dan	413313	KSOP Pontianak	Hubla		Mandiri	Aset Tetap
	226111	2261	226	22	Kewajiban Konsesi Jasa		4.029.881.313,00				413313	KSOP Pontianak				
	226111	2261	226	22	Kewajiban Konsesi Jasa			4.029.881.313,00			413313	KSOP Pontianak				
	226113	2261	226	22	Kewajiban Konsesi Jasa Skema Pemberian Hak Usaha				4.029.881.313,00		413313	KSOP Pontianak				
	226113	2261	226	22	Kewajiban Konsesi Jasa Skema Pemberian Hak Usaha	31.483.447,00					413313	KSOP Pontianak				
	491315	4913	491	49	Pendapatan Penyesuaian Konsesi Jasa		31.483.447,00				413313	KSOP Pontianak				

NOMOR JURNAL	KODE AKUN	AKUN 4 (1DIGIT)	AKUN 3 (2DIGIT)	AKUN 2 (3DIGIT)	NAMA AKUN	JURNAL PENYESUAIAN		JURNAL INVERSI/REAS		PENJELASAN JURNAL (UNTUK DIISI DALAM KETERANGAN APLIKASI)	KODE SATKER	NAMA SATKER	ESELON I	AUDITOR	KETERANGAN	
						(D)	(C)	(D)	(C)						JENIS JURNAL (BPK / MANDIRI)	MODUL*
	591521	5915	591	59	Beban Penyusutan Aset Konsesi Jasa Partisipasi Mitra	15.741.724,00					413313	KSOP Pontianak				
	138221	1382	138	13	Akumulasi Penyusutan Aset Konsesi Jasa Partisipasi Mitra		15.741.724,00				413313	KSOP Pontianak				
	391116	3911	391	39	Koreksi Nilai Aset Tetap Non Revaluasi	15.741.724,00					413313	KSOP Pontianak				
	138221	1382	138	13	Akumulasi Penyusutan Aset Konsesi Jasa Partisipasi Mitra		15.741.724,00				413313	KSOP Pontianak				
	138121	1381	138	13	Aset Konsesi Jasa Partisipasi Mitra	1.500.000.000,00				Realisasi Investasi atas Konsesi Non Eksisting PT. ICS berdasarkan Surat Realisasi Investasi Nomor 048/IKS-OPS/BJI/2024 tanggal 12Januari 2024 dan Berita Acara Rekonsiliasi Aset Konsesi Jasa Nomor BA-KSOP.PTK 11 Tahun 2024 tanggal 12 Januari 2024	413313	KSOP Pontianak	Hubla		Mandiri	Aset Tetap
	226111	2261	226	22	Kewajiban Konsesi Jasa		1.500.000.000,00				413313	KSOP Pontianak				
	226111	2261	226	22	Kewajiban Konsesi Jasa			1.500.000.000,00			413313	KSOP Pontianak				
	226113	2261	226	22	Kewajiban Konsesi Jasa Skema Pemberian Hak Usaha				1.500.000.000,00		413313	KSOP Pontianak				
	226113	2261	226	22	Kewajiban Konsesi Jasa Skema Pemberian Hak Usaha	13.392.857,00					413313	KSOP Pontianak				
	491315	4913	491	49	Pendapatan Penyesuaian Konsesi Jasa		13.392.857,00				413313	KSOP Pontianak				
	591521	5915	591	59	Beban Penyusutan Aset Konsesi Jasa Partisipasi Mitra	2.839.379,00					413313	KSOP Pontianak				
	138221	1382	138	13	Akumulasi Penyusutan Aset Konsesi Jasa Partisipasi Mitra		2.839.379,00				413313	KSOP Pontianak				
	391116	3911	391	39	Koreksi Nilai Aset Tetap Non Revaluasi	10.553.478,00					413313	KSOP Pontianak				
	138221	1382	138	13	Akumulasi Penyusutan Aset Konsesi Jasa Partisipasi Mitra		10.553.478,00				413313	KSOP Pontianak				
13	138121	1381	138	13	Aset Konsesi Jasa Partisipasi Mitra	700.000.000,00				Realisasi Investasi atas KSP berdasarkan Surat Realisasi Investasi Nomor KS.02/10/1/1/GM/GM/BIMA-24 tanggal 10 Januari 2024 dan Berita Acara Rekonsiliasi Aset Konsesi Jasa Nomor KU.102/1/5/KSOP.BMA/2024 tanggal 05 Februari 2024	287647	KSOP Bima	Hubla		Mandiri	Aset Tetap
	226111	2261	226	22	Kewajiban Konsesi Jasa		700.000.000,00				287647	KSOP Bima				
	226111	2261	226	22	Kewajiban Konsesi Jasa			700.000.000,00			287647	KSOP Bima				
	226113	2261	226	22	Kewajiban Konsesi Jasa Skema Pemberian Hak Usaha				700.000.000,00		287647	KSOP Bima				
	226113	2261	226	22	Kewajiban Konsesi Jasa Skema Pemberian Hak Usaha	12.068.966,00					287647	KSOP Bima				
	491315	4913	491	49	Pendapatan Penyesuaian Konsesi Jasa		12.068.966,00				287647	KSOP Bima				
	591521	5915	591	59	Beban Penyusutan Aset Konsesi Jasa Partisipasi Mitra	12.068.966,00					287647	KSOP Bima				
	138221	1382	138	13	Akumulasi Penyusutan Aset Konsesi Jasa Partisipasi Mitra		12.068.966,00				287647	KSOP Bima				
14	313211	3132	313	31	Transfer Keluar	1.326.742.690,00				Transfer Aset Tetap dari UPP Babang ke UPP Weda berupa Faspel Bisul sesuai dengan Berita Acara Serah Terima Fasilitas Pelabuhan Laut Bisul Nomor PL.301/1/9/UPP.BBG-2022 tanggal 27 September 2022	413658	UPP Babang	Hubla		Mandiri	Aset Tetap
	133111	1331	133	13	Gedung dan Bangunan		1.326.742.690,00				413658	UPP Babang				
	313211	3132	313	31	Transfer Keluar	24.329.538.860,00					413658	UPP Babang				
	134111	1341	134	13	Jalan dan Jembatan		24.329.538.860,00				413658	UPP Babang				
	313211	3132	313	31	Transfer Keluar	1.730.881.800,00					413658	UPP Babang				
	134112	1341	134	13	Irigasi		1.730.881.800,00				413658	UPP Babang				
	137211	1372	137	13	Akumulasi Penyusutan Gedung dan Bangunan	168.044.954,00					413658	UPP Babang				
	313211	3132	313	31	Transfer Keluar		168.044.954,00				413658	UPP Babang				
	137311	1373	137	13	Akumulasi Penyusutan Jalan dan Jembatan	3.892.726.223,00					413658	UPP Babang				
	313211	3132	313	31	Transfer Keluar		3.892.726.223,00				413658	UPP Babang				
	137312	1373	137	13	Akumulasi Penyusutan Irigasi	1.384.705.440,00					413658	UPP Babang				
	313211	3132	313	31	Transfer Keluar		1.384.705.440,00				413658	UPP Babang				
15	133111	1331	133	13	Gedung dan Bangunan	1.326.742.690,00				Transfer Aset Tetap dari UPP Babang ke UPP Weda berupa Faspel Bisul sesuai dengan Berita Acara Serah Terima Fasilitas Pelabuhan Laut Bisul Nomor PL.301/1/9/UPP.BBG-2022 tanggal 27 September 2022	521899	UPP Weda	Hubla		Mandiri	Aset Tetap
	313221	3132	313	31	Transfer Masuk		1.326.742.690,00				521899	UPP Weda				
	134111	1341	134	13	Jalan dan Jembatan	24.329.538.860,00					521899	UPP Weda				
	313221	3132	313	31	Transfer Masuk		24.329.538.860,00				521899	UPP Weda				
	134112	1341	134	13	Irigasi	1.730.881.800,00					521899	UPP Weda				
	313221	3132	313	31	Transfer Masuk		1.730.881.800,00				521899	UPP Weda				
	137211	1372	137	13	Akumulasi Penyusutan Gedung dan Bangunan	168.044.954,00					521899	UPP Weda				
	313221	3132	313	31	Transfer Masuk		168.044.954,00				521899	UPP Weda				
	137311	1373	137	13	Akumulasi Penyusutan Jalan dan Jembatan	3.892.726.223,00					521899	UPP Weda				
	313221	3132	313	31	Transfer Masuk		3.892.726.223,00				521899	UPP Weda				
	137312	1373	137	13	Akumulasi Penyusutan Irigasi	1.384.705.440,00					521899	UPP Weda				
	313221	3132	313	31	Transfer Masuk		1.384.705.440,00				521899	UPP Weda				
16	163119	1631	163	16	Dana Lainnya	3.698.410.287,00				Pencatatan Dana atas Ganti Rugi Tanah sesuai dengan Surat Kepala KSOP Patimban Nomor UM.006/9/111/KSOP-PMB/2021 tanggal 04 Maret 2021 Perihal Laporan Pembukaan Rekening Pemerinta Lainnya Atas Nama RPL 021 PS KSOP PATIMBAN UNTUK GANTI RUGI	022140	KSOP Patimban	Hubla		Mandiri	GLP
	212192	2121	212	21	Dana Pihak Ketiga		3.698.410.287,00				022140	KSOP Patimban				
17	313211	3132	313	31	Transfer Keluar	49.399.980,00				Koreksi atas Transfer Keluar Barang Ekstrakomtable menjadi Intrakomptable sesuai dengan Surat Kepala Biro Keuangan Nomor KU. 206/1/1/STJ/2024 tanggal 24 Januari 2024 Hal Perbaikan Perbedaan Data Transfer Keluar/Masuk pada Distrik Navigasi Dumai dan Distrik Navigasi Tanjung Pinang	413225	Disnav Dumai	Hubla		Mandiri	Aset Tetap
	391116	3911	391	39	Koreksi Nilai Aset Tetap Non Revaluasi		49.399.980,00				413225	Disnav Dumai				
	391116	3911	391	39	Koreksi Nilai Aset Tetap Non Revaluasi	17.289.990,00					413225	Disnav Dumai				
	313211	3132	313	31	Transfer Keluar		17.289.990,00				413225	Disnav Dumai				
Koreksi BPK																
1	132111	1321	132	13	Peralatan dan Mesin	27.583.500,00				Koreksi Pembelian Peralatan Mesin atas Belanja Barang sesuai dengan SPK Nomor PL.107/16/23/DNG.TBS-2023 Tanggal 02 Agustus 2023	413086	Disnav Teluk Bayur	Hubla	Subtim IV	BPK	Aset Tetap
	491429	4914	491	49	Pendapatan Perolehan Aset Lainnya		27.583.500,00				413086	Disnav Teluk Bayur				
	591111	5911	591	59	Beban Penyusutan Peralatan dan Mesin	2.758.350,00					413086	Disnav Teluk Bayur				
	137111	1371	137	13	Akumulasi Penyusutan Peralatan dan Mesin		2.758.350,00				413086	Disnav Teluk Bayur				
	491429	4914	491	49	Pendapatan Perolehan Aset Lainnya	27.583.500,00					413086	Disnav Teluk Bayur				
	391119	3911	391	39	Koreksi Lainnya		27.583.500,00				413086	Disnav Teluk Bayur				
	391119	3911	391	39	Koreksi Lainnya	27.583.500,00					413086	Disnav Teluk Bayur				
	522119	5221	522	52	Beban Langganan Daya dan Jasa Lainnya		27.583.500,00				413086	Disnav Teluk Bayur				
	132111	1321	132	13	Peralatan dan Mesin	121.267.500,00					413086	Disnav Teluk Bayur				
	391116	3911	391	39	Koreksi Nilai Aset Tetap Non Revaluasi		121.267.500,00				413086	Disnav Teluk Bayur				
	391116	3911	391	39	Koreksi Nilai Aset Tetap Non Revaluasi	121.267.500,00					413086	Disnav Teluk Bayur				
	522119	5221	522	52	Beban Langganan Daya dan Jasa Lainnya		121.267.500,00				413086	Disnav Teluk Bayur				
	591111	5911	591	59	Beban Penyusutan Peralatan dan Mesin	30.316.875,00					413086	Disnav Teluk Bayur				
	137111	1371	137	13	Akumulasi Penyusutan Peralatan dan Mesin		30.316.875,00				413086	Disnav Teluk Bayur				
	391116	3911	391	39	Koreksi Nilai Aset Tetap Non Revaluasi	75.792.188,00					413086	Disnav Teluk Bayur				
	137111	1371	137	13	Akumulasi Penyusutan Peralatan dan Mesin		75.792.188,00				413086	Disnav Teluk Bayur				
2	132111	1321	132	13	Peralatan dan Mesin	398.200.000,00				Koreksi Pembelian Peralatan Mesin atas Belanja Barang Berdasarkan Surat Pesanan Nomor 40/PP/PKP/IX-23 tanggal 7 September 2023	439460	Satker Kenavigasian Pusat	Hubla	Subtim IV	BPK	Aset Tetap
	491429	4914	491	49	Pendapatan Perolehan Aset Lainnya		398.200.000,00				439460	Satker Kenavigasian Pusat				
	591111	5911	591	59	Beban Penyusutan Peralatan dan Mesin	39.820.008,00					439460	Satker Kenavigasian Pusat				
	137111	1371	137	13	Akumulasi Penyusutan Peralatan dan Mesin		39.820.008,00				439460	Satker Kenavigasian Pusat				
	491429	4914	491	49	Pendapatan Perolehan Aset Lainnya	398.200.000,00					439460	Satker Kenavigasian Pusat				
	391119	3911	391	39	Koreksi Lainnya		398.200.000,00				439460	Satker Kenavigasian Pusat				
	391119	3911	391	39	Koreksi Lainnya	398.200.000,00					439460	Satker Kenavigasian Pusat				
	521219	5212	521	52	Beban Barang Non Operasional Lainnya		398.200.000,00				439460	Satker Kenavigasian Pusat				
3	117114	1171	117	11	Suku Cadang	729.869.464,00				Reklasifikasi pengadaan lampu suar dari realisasi Belanja Modal dari Aset Tetap Peralatan dan Mesin ke Persediaan	561712	Disnav Tarakan	Hubla	Subtim V	BPK	Aset Tetap
	391151	3911	391	39	Koreksi atas Reklasifikasi Persediaan/Aset Tetap/Aset Lainnya		729.869.464,00				561712	Disnav Tarakan				
	391151	3911	391	39	Koreksi atas Reklasifikasi Persediaan/Aset Tetap/Aset Lainnya	729.869.464,00					561712	Disnav Tarakan				
	132111	1321	132	13	Peralatan dan Mesin		729.869.464,00				561712	Disnav Tarakan				
	137111	1371	137	13	Akumulasi Penyusutan Peralatan dan Mesin	72.986.946,00					561712	Disnav Tarakan				
	591111	5911	591	59	Beban Penyusutan Peralatan dan Mesin		72.986.946,00				561712	Disnav Tarakan				
	593114	5931	593	59	Beban Persediaan suku cadang	230.469.300,00				Koreksi kurang atas persediaan lampu suar sebanyak 3 unit yang telah di gunakan pada tahun 2023	561712	Disnav Tarakan	Hubla	Subtim V	BPK	Aset Tetap
	117114	1171	117	11	Suku Cadang		230.469.300,00				561712	Disnav Tarakan				
	132111	1321	132	13	Peralatan dan Mesin	5.350.200,00				Reklasifikasi Aset Tetap Peralatan dan Mesin dari realisasi Belanja Barang - Pengadaan Suku Cadang	561712	Disnav Tarakan	Hubla	Subtim V	BPK	Aset Tetap
	391151	3911	391	39	Koreksi atas Reklasifikasi Persediaan/Aset Tetap/Aset Lainnya		5.350.200,00				561712	Disnav Tarakan				
	391151	3911	391	39	Koreksi atas Reklasifikasi Persediaan/Aset Tetap/Aset Lainnya	5.350.200,00					561712	Disnav Tarakan				
	117114	1171	117	11	Suku Cadang		5.350.200,00				561712	Disnav Tarakan				
	591111	5911	591	59	Beban Penyusutan Peralatan dan Mesin	462.870,00					561712	Disnav Tarakan				
	137111	1371	137	13	Akumulasi Penyusutan Peralatan dan Mesin		462.870,00				561712	Disnav Tarakan				
	132111	1321	132	13	Peralatan dan Mesin	190.388.310,00					561712	Disnav Tarakan				
	491429	4914	491	49	Pendapatan Perolehan Aset Lainnya		190.388.310,00				561712	Disnav Tarakan				
	491429	4914	491	49	Pendapatan Perolehan Aset Lainnya	190.388.310,00					561712	Disnav Tarakan				
	391119	3911	391	39	Koreksi Lainnya		190.388.310,00				561712	Disnav Tarakan				
	591111	5911	591	59	Beban Penyusutan Peralatan dan Mesin	19.459.175,00					561712	Disnav Tarakan				
	137111	1371	137	13	Akumulasi Penyusutan Peralatan dan Mesin		19.459.175,00				561712	Disnav Tarakan				
4	132111	1321	132	13	Peralatan dan Mesin	236.402.513,00				Koreksi penyadaan Aset Tetap Peralatan dan Mesin dari realisasi Belanja Pemeliharaan Gedung Kantor	287211	KSOP Samarinda	Hubla	Subtim V	BPK	Aset Tetap
	491429	4914	491	49	Pendapatan Perolehan Aset Lainnya		236.402.513,00				287211	KSOP Samarinda				
	591111	5911	591	59	Beban Penyusutan Peralatan dan Mesin	26.452.605,00					287211	KSOP Samarinda				
	137111	1371	137	13	Akumulasi Penyusutan Peralatan dan Mesin		26.452.605,00				287211	KSOP Samarinda				
	491429	4914	491	49	Pendapatan Perolehan Aset Lainnya	236.402.513,00					287211	KSOP Samarinda				
	391116	3911	391	39	Koreksi Nilai Aset Tetap Non Revaluasi		236.402.513,00				287211	KSOP Samarinda				
	391116	3911	391	39	Koreksi Nilai Aset Tetap Non Revaluasi	123.888.473,00					287211	KSOP Samarinda				
	521111	5211	521	52	Beban Keperluan Perkantoran		123.888.473,00				287211	KSOP Samarinda				
	391116	3911	391	39	Koreksi Nilai Aset Tetap Non Revaluasi	112.514.040,00					287211	KSOP Samarinda				
	523111	5231	523	52	Beban Pemeliharaan Gedung dan Bangunan		112.514.040,00				287211	KSOP Samarinda				

NOMOR JURNAL	KODE AKUN	AKUN 4 DIGIT	AKUN 3 DIGIT	AKUN 2 DIGIT	NAMA AKUN	JURNAL PENYESUAIAN DR	JURNAL PENYESUAIAN CR	JURNAL REKLASIFIKASI DR	JURNAL REKLASIFIKASI CR	PENJELASAN JURNAL (UNTUK DIISI DALAM KETERANGAN APLIKASI)	KODE SATKER	NAMA SATKER	ESELON I	AUDITOR	KETERANGAN JENIS JURNAL (BPK / MANDIRI)	KETERANGAN MODUL*
5	117199	1171	117	11	Persediaan Lainnya	850.858.100,00				Reklasifikasi pengadaan lampu suar dari realisasi Belanja Modal dari Aset Tetap Peralatan dan Mesin ke Persediaan	287192	Disnav Banjarmasin	Hubla	Subtim V	BPK	Aset Tetap
	391151	3911	391	39	Koreksi atas Reklasifikasi Persediaan/Aset Tetap/Aset Lainnya		850.858.100,00				287192	Disnav Banjarmasin				
	391151	3911	391	39	Koreksi atas Reklasifikasi Persediaan/Aset Tetap/Aset Lainnya	850.858.100,00					287192	Disnav Banjarmasin				
	132111	1321	132	13	Peralatan dan Mesin		850.858.100,00				287192	Disnav Banjarmasin				
	137111	1371	137	13	Akumulasi Penyusutan Peralatan dan Mesin	85.085.808,00					287192	Disnav Banjarmasin				
	591111	5911	591	59	Beban Penyusutan Peralatan dan Mesin		85.085.808,00				287192	Disnav Banjarmasin				
	133111	1331	133	13	Gedung dan Bangunan	128.049.000,00				Koreksi kapitalisasi gedung bangunan dari realisasi Belanja Pemeliharaan gedung berupa pemasangan ACP dan pembuatan tiang bendera serta pondasi beton	287192	Disnav Banjarmasin	Hubla	Subtim V	BPK	Aset Tetap
	391116	3911	391	39	Koreksi Nilai Aset Tetap Non Revaluasi		128.049.000,00				287192	Disnav Banjarmasin				
	391116	3911	391	39	Koreksi Nilai Aset Tetap Non Revaluasi	128.049.000,00					287192	Disnav Banjarmasin				
	523111	5231	523	52	Beban Pemeliharaan Gedung dan Bangunan		128.049.000,00				287192	Disnav Banjarmasin				
	591211	5912	591	59	Beban Penyusutan Gedung dan Bangunan	2.560.980,00					287192	Disnav Banjarmasin				
	137211	1372	137	13	Akumulasi Penyusutan Gedung dan Bangunan		2.560.980,00				287192	Disnav Banjarmasin				
	391116	3911	391	39	Koreksi Nilai Aset Tetap Non Revaluasi	8.963.430,00					287192	Disnav Banjarmasin				
	137211	1372	137	13	Akumulasi Penyusutan Gedung dan Bangunan		8.963.430,00				287192	Disnav Banjarmasin				
6	132111	1321	132	13	Peralatan dan Mesin	429.983.500,00				Koreksi pengadaan Aset Tetap Peralatan dan Mesin dari realisasi Belanja Pemeliharaan Peralatan dan Mesin	287101	Disnav Pontianak	Hubla	Subtim V	BPK	Aset Tetap
	491429	4914	491	49	Pendapatan Perolehan Aset Lainnya		429.983.500,00				287101	Disnav Pontianak				
	591111	5911	591	59	Beban Penyusutan Peralatan dan Mesin	18.060.311,00					287101	Disnav Pontianak				
	137111	1371	137	13	Akumulasi Penyusutan Peralatan dan Mesin		18.060.311,00				287101	Disnav Pontianak				
	491429	4914	491	49	Pendapatan Perolehan Aset Lainnya	429.983.500,00					287101	Disnav Pontianak				
	391119	3911	391	39	Koreksi Lainnya		429.983.500,00				287101	Disnav Pontianak				
	391119	3911	391	39	Koreksi Lainnya	429.983.500,00					287101	Disnav Pontianak				
	593114	5931	593	59	Beban Persediaan suku cadang		429.983.500,00				287101	Disnav Pontianak				
	391119	3911	391	39	Koreksi Lainnya	429.983.500,00					287101	Disnav Pontianak				
	523111	5231	523	52	Beban Pemeliharaan Gedung dan Bangunan		429.983.500,00				287101	Disnav Pontianak				
7	162151	1621	162	16	Software	5.798.212.650,00				Koreksi atas kesalahan penggunaan akun Belanja pemeliharaan untuk upgrade sistem SEHATI Kantor Pusat Ditjen Perhubungan Laut (Sesditjen Hubla)	412772	Kanpus Hubla	Hubla	Subtim III	BPK	Aset Tetap
	491429	4914	491	49	Pendapatan Perolehan Aset Lainnya		5.798.212.650,00				412772	Kanpus Hubla				
	491429	4914	491	49	Pendapatan Perolehan Aset Lainnya	5.798.212.650,00					412772	Kanpus Hubla				
	391119	3911	391	39	Koreksi Lainnya		5.798.212.650,00				412772	Kanpus Hubla				
	391119	3911	391	39	Koreksi Lainnya	5.798.212.650,00					412772	Kanpus Hubla				
	522131	5221	522	52	Beban Jasa Konsultan		5.798.212.650,00				412772	Kanpus Hubla				
	592115	5921	592	59	Beban Amortisasi Software	724.776.581,00					412772	Kanpus Hubla				
	169315	1693	169	16	Akumulasi Amortisasi Software		724.776.581,00				412772	Kanpus Hubla				
8	115211	1152	115	11	Piutang Penerimaan Negara Bukan Pajak	742.776.859,00				Pencatatan Piutang PNBP atas Jasa Konsesi sesuai dengan Berita Acara Rekonsiliasi PNBP Hasil Konsesi dan Kerjasama Lainnya Tahunan T.A. 2022 Nomor KU.02.04/5/12/3/BS-1/GM/TPK-23 tanggal 05 Desember 2023	413422	KSOP Utama Tg. Priok	Hubla		Mandiri	Piutang
	425518	4255	425	42	Pendapatan dari Konsesi Bidang Transportasi		742.776.859,00				413422	KSOP Utama Tg. Priok				
	594211	5942	594	59	Beban Penyisihan Piutang PNBP	3.713.884,00					413422	KSOP Utama Tg. Priok				
	116211	1162	116	11	Penyisihan Piutang Tidak Tertagih - Piutang PNBP		3.713.884,00				413422	KSOP Utama Tg. Priok				
Properti Investasi																
1	138311	1383	138	13	Properti Investasi			3.801.911.400,00			413642	UPP Tobelo	Hubla		Mandiri	Aset Tetap
	133111	1331	133	13	Gedung dan Bangunan				3.801.911.400,00	Reklasifikasi Aset Tetap Menjadi Properti Investasi berdasarkan Surat Direktur Jenderal Perhubungan Laut Nomor PL.102/8/5/DJPL/2024 tanggal 07 Maret 2024 hal Penyajian Barang Milik Negara yang Memenuhi Kriteria Properti Investasi Dalam Laporan Keuangan Tahun 2023	413642	UPP Tobelo				
	137211	1372	137	13	Akumulasi Penyusutan Gedung dan Bangunan			342.172.026,00			413642	UPP Tobelo				
	138411	1384	138	13	Akumulasi Penyusutan Properti Investasi				342.172.026,00		413642	UPP Tobelo				
2	138311	1383	138	13	Properti Investasi			191.248.000,00			559421	UPP Jailolo	Hubla		Mandiri	Aset Tetap
	133111	1331	133	13	Gedung dan Bangunan				191.248.000,00	Reklasifikasi Aset Tetap Menjadi Properti Investasi berdasarkan Surat Direktur Jenderal Perhubungan Laut Nomor PL.102/8/5/DJPL/2024 tanggal 07 Maret 2024 hal Penyajian Barang Milik Negara yang Memenuhi Kriteria Properti Investasi Dalam Laporan Keuangan Tahun 2023	559421	UPP Jailolo				
	137211	1372	137	13	Akumulasi Penyusutan Gedung dan Bangunan			38.249.604,00			559421	UPP Jailolo				
	138411	1384	138	13	Akumulasi Penyusutan Properti Investasi				38.249.604,00		559421	UPP Jailolo				
3	138311	1383	138	13	Properti Investasi			1.219.468.021,00			412854	UPP Juwana	Hubla		Mandiri	Aset Tetap
	133111	1331	133	13	Gedung dan Bangunan				1.219.468.021,00	Reklasifikasi Aset Tetap Menjadi Properti Investasi berdasarkan Surat Direktur Jenderal Perhubungan Laut Nomor PL.102/8/5/DJPL/2024 tanggal 07 Maret 2024 hal Penyajian Barang Milik Negara yang Memenuhi Kriteria Properti Investasi Dalam Laporan Keuangan Tahun 2023	412854	UPP Juwana				
	137211	1372	137	13	Akumulasi Penyusutan Gedung dan Bangunan			60.973.387,00			412854	UPP Juwana				
	138411	1384	138	13	Akumulasi Penyusutan Properti Investasi				60.973.387,00		412854	UPP Juwana				
4	138311	1383	138	13	Properti Investasi			35.578.000,00			413381	UPP Manggar	Hubla		Mandiri	Aset Tetap
	133111	1331	133	13	Gedung dan Bangunan				35.578.000,00	Reklasifikasi Aset Tetap Menjadi Properti Investasi berdasarkan Surat Direktur Jenderal Perhubungan Laut Nomor PL.102/8/5/DJPL/2024 tanggal 07 Maret 2024 hal Penyajian Barang Milik Negara yang Memenuhi Kriteria Properti Investasi Dalam Laporan Keuangan Tahun 2023	413381	UPP Manggar				
	137211	1372	137	13	Akumulasi Penyusutan Gedung dan Bangunan			8.055.396,00			413381	UPP Manggar				
	138411	1384	138	13	Akumulasi Penyusutan Properti Investasi				8.055.396,00		413381	UPP Manggar				
5	138311	1383	138	13	Properti Investasi			650.179.000,00			287406	UPP Parigi	Hubla		Mandiri	Aset Tetap
	133111	1331	133	13	Gedung dan Bangunan				650.179.000,00	Reklasifikasi Aset Tetap Menjadi Properti Investasi berdasarkan Surat Direktur Jenderal Perhubungan Laut Nomor PL.102/8/5/DJPL/2024 tanggal 07 Maret 2024 hal Penyajian Barang Milik Negara yang Memenuhi Kriteria Properti Investasi Dalam Laporan Keuangan Tahun 2023	287406	UPP Parigi				
	137211	1372	137	13	Akumulasi Penyusutan Gedung dan Bangunan			177.473.263,00			287406	UPP Parigi				
	138411	1384	138	13	Akumulasi Penyusutan Properti Investasi				177.473.263,00		287406	UPP Parigi				
6	138311	1383	138	13	Properti Investasi			690.424.000,00			287384	UPP Poso	Hubla		Mandiri	Aset Tetap
	133111	1331	133	13	Gedung dan Bangunan				690.424.000,00	Reklasifikasi Aset Tetap Menjadi Properti Investasi berdasarkan Surat Direktur Jenderal Perhubungan Laut Nomor PL.102/8/5/DJPL/2024 tanggal 07 Maret 2024 hal Penyajian Barang Milik Negara yang Memenuhi Kriteria Properti Investasi Dalam Laporan Keuangan Tahun 2023	287384	UPP Poso				
	137211	1372	137	13	Akumulasi Penyusutan Gedung dan Bangunan			89.086.968,00			287384	UPP Poso				
	138411	1384	138	13	Akumulasi Penyusutan Properti Investasi				89.086.968,00		287384	UPP Poso				
7	138311	1383	138	13	Properti Investasi			1.628.498.000,00			413256	KSOP Palembang	Hubla		Mandiri	Aset Tetap
	133111	1331	133	13	Gedung dan Bangunan				1.628.498.000,00	Reklasifikasi Aset Tetap Menjadi Properti Investasi berdasarkan Surat Direktur Jenderal Perhubungan Laut Nomor PL.102/8/5/DJPL/2024 tanggal 07 Maret 2024 hal Penyajian Barang Milik Negara yang Memenuhi Kriteria Properti Investasi Dalam Laporan Keuangan Tahun 2023	413256	KSOP Palembang				
	137211	1372	137	13	Akumulasi Penyusutan Gedung dan Bangunan			358.821.593,00			413256	KSOP Palembang				
	138411	1384	138	13	Akumulasi Penyusutan Properti Investasi				358.821.593,00		413256	KSOP Palembang				
8	138311	1383	138	13	Properti Investasi			354.409.000,00			413225	Disnav Dumai	Hubla		Mandiri	Aset Tetap
	133111	1331	133	13	Gedung dan Bangunan				354.409.000,00	Reklasifikasi Aset Tetap Menjadi Properti Investasi berdasarkan Surat Direktur Jenderal Perhubungan Laut Nomor PL.102/8/5/DJPL/2024 tanggal 07 Maret 2024 hal Penyajian Barang Milik Negara yang Memenuhi Kriteria Properti Investasi Dalam Laporan Keuangan Tahun 2023	413225	Disnav Dumai				
	137211	1372	137	13	Akumulasi Penyusutan Gedung dan Bangunan			60.622.588,00			413225	Disnav Dumai				
	138411	1384	138	13	Akumulasi Penyusutan Properti Investasi				60.622.588,00		413225	Disnav Dumai				
9	138311	1383	138	13	Properti Investasi			435.105.000,00			413231	Disnav Tanjung Pinang	Hubla		Mandiri	Aset Tetap
	133111	1331	133	13	Gedung dan Bangunan				435.105.000,00	Reklasifikasi Aset Tetap Menjadi Properti Investasi berdasarkan Surat Direktur Jenderal Perhubungan Laut Nomor PL.102/8/5/DJPL/2024 tanggal 07 Maret 2024 hal Penyajian Barang Milik Negara yang Memenuhi Kriteria Properti Investasi Dalam Laporan Keuangan Tahun 2023	413231	Disnav Tanjung Pinang				
	137211	1372	137	13	Akumulasi Penyusutan Gedung dan Bangunan			226.254.600,00			413231	Disnav Tanjung Pinang				
	138411	1384	138	13	Akumulasi Penyusutan Properti Investasi				226.254.600,00		413231	Disnav Tanjung Pinang				
10	138311	1383	138	13	Properti Investasi			656.927.000,00			287192	Disnav Banjarmasin	Hubla		Mandiri	Aset Tetap
	133111	1331	133	13	Gedung dan Bangunan				656.927.000,00	Reklasifikasi Aset Tetap Menjadi Properti Investasi berdasarkan Surat Direktur Jenderal Perhubungan Laut Nomor PL.102/8/5/DJPL/2024 tanggal 07 Maret 2024 hal Penyajian Barang Milik Negara yang Memenuhi Kriteria Properti Investasi Dalam Laporan Keuangan Tahun 2023	287192	Disnav Banjarmasin				
	137211	1372	137	13	Akumulasi Penyusutan Gedung dan Bangunan			106.750.636,00			287192	Disnav Banjarmasin				
	138411	1384	138	13	Akumulasi Penyusutan Properti Investasi				106.750.636,00		287192	Disnav Banjarmasin				
11	138311	1383	138	13	Properti Investasi			2.972.963.000,00			287579	KSOP Benoa	Hubla		Mandiri	Aset Tetap
	133111	1331	133	13	Gedung dan Bangunan				2.972.963.000,00	Reklasifikasi Aset Tetap Menjadi Properti Investasi berdasarkan Surat Direktur Jenderal Perhubungan Laut Nomor PL.102/8/5/DJPL/2024 tanggal 07 Maret 2024 hal Penyajian Barang Milik Negara yang Memenuhi Kriteria Properti Investasi Dalam Laporan Keuangan Tahun 2023	287579	KSOP Benoa				
	137211	1372	137	13	Akumulasi Penyusutan Gedung dan Bangunan			492.955.764,00			287579	KSOP Benoa				
	138411	1384	138	13	Akumulasi Penyusutan Properti Investasi				492.955.764,00		287579	KSOP Benoa				
12	138311	1383	138	13	Properti Investasi			797.940.000,00			287260	Disnav Samarinda	Hubla		Mandiri	Aset Tetap
	133111	1331	133	13	Gedung dan Bangunan				797.940.000,00	Reklasifikasi Aset Tetap Menjadi Properti Investasi berdasarkan Surat Direktur Jenderal Perhubungan Laut Nomor PL.102/8/5/DJPL/2024 tanggal 07 Maret 2024 hal Penyajian Barang Milik Negara yang Memenuhi Kriteria Properti Investasi Dalam Laporan Keuangan Tahun 2023	287260	Disnav Samarinda				
	137211	1372	137	13	Akumulasi Penyusutan Gedung dan Bangunan			319.614.396,00			287260	Disnav Samarinda				
	138411	1384	138	13	Akumulasi Penyusutan Properti Investasi				319.614.396,00		287260	Disnav Samarinda				
13	138311	1383	138	13	Properti Investasi			2.215.502.083,00			413472	UPP Palopo	Hubla		Mandiri	Aset Tetap
	133111	1331	133	13	Gedung dan Bangunan				2.215.502.083,00	Reklasifikasi Aset Tetap Menjadi Properti Investasi berdasarkan Surat Direktur Jenderal Perhubungan Laut Nomor PL.102/8/5/DJPL/2024 tanggal 07 Maret 2024 hal Penyajian Barang Milik Negara yang Memenuhi Kriteria Properti Investasi Dalam Laporan Keuangan Tahun 2023	413472	UPP Palopo				
	137211	1372	137	13	Akumulasi Penyusutan Gedung dan Bangunan			354.480.335,00			413472	UPP Palopo				
	138411	1384	138	13	Akumulasi Penyusutan Properti Investasi				354.480.335,00		413472	UPP Palopo				
14	138311	1383	138	13	Properti Investasi			258.148.000,00			412801	Disnav Tanjung Priok	Hubla		Mandiri	Aset Tetap
	133111	1331	133	13	Gedung dan Bangunan				258.148.000,00	Reklasifikasi Aset Tetap Menjadi Properti Investasi berdasarkan Surat Direktur Jenderal Perhubungan Laut Nomor PL.102/8/5/DJPL/2024 tanggal 07 Maret 2024 hal Penyajian Barang Milik Negara yang Memenuhi Kriteria Properti Investasi Dalam Laporan Keuangan Tahun 2023	412801	Disnav Tanjung Priok				
	137211	1372	137	13	Akumulasi Penyusutan Gedung dan Bangunan			95.436.532,00			412801	Disnav Tanjung Priok				
	138411	1384	138	13	Akumulasi Penyusutan Properti Investasi				95.436.532,00		412801	Disnav Tanjung Priok				
15	138311	1383	138	13	Properti Investasi			7.221.091.052,00			412772	Kanpus Hubla	Hubla		Mandiri	Aset Tetap
	133111	1331	133	13	Gedung dan Bangunan				7.221.091.052,00		412772	Kanpus Hubla				
	138311	1383	138	13	Properti Investasi			9.106.557.000,00		Reklasifikasi Aset Tetap Menjadi Properti Investasi berdasarkan Surat Direktur Jenderal Perhubungan Laut Nomor PL.102/8/5/DJPL/2024 tanggal 07 Maret 2024 hal Penyajian Barang Milik Negara yang Memenuhi Kriteria Properti Investasi Dalam Laporan Keuangan Tahun 2023	412772	Kanpus Hubla				
	131111	1311	131	13	Tanah				9.106.557.000,00		412772	Kanpus Hubla				
	137211	1372	137	13	Akumulasi Penyusutan Gedung dan Bangunan			2.448.872.563,00			412772	Kanpus Hubla				
	138411	1384	138	13	Akumulasi Penyusutan Properti Investasi				2.448.872.563,00		412772	Kanpus Hubla				
Pendefinitifan KDP																
1	134111	1341	134	13	Jalan dan Jembatan			13.200.744.000,00		Pendefinitifan KDP sesuai dengan BAST Pertama (PHO) Nomor PL.108/21/08/UPP.Agt-2023 tanggal 29 Desember 2023	517946	UPP Agats	Hubla		Mandiri	Aset Tetap
	136111	1361	136	13	Konstruksi Dalam pengerjaan				13.200.744.000,00		517946	UPP Agats				
	591311	5913	591	59	Beban Penyusutan Jalan dan Jembatan	157.151.714,00					517946	UPP Agats				
	137311	1373	137	13	Akumulasi Penyusutan Jalan dan Jembatan		157.151.714,00				517946	UPP Agats				

NOMOR JURNAL	KODE AKUN	AKUN 4 DIGIT	AKUN 3 DIGIT	AKUN 2 DIGIT	NAMA AKUN	JURNAL PENYESUAIAN		JURNAL REKLASIFIKASI		PENJELASAN JURNAL (UNTUK DIISI DALAM KETERANGAN APLIKASI)	KODE SATKER	NAMA SATKER	ESELON I	AUDITOR	KETERANGAN	
						DR	CR	DR	CR						JENIS JURNAL (BPK / MANDIRI)	MODUL*
2	134111	1341	134	13	Jalan dan Jembatan			85.145.940.628,00		Pendefinitifan KDP sesuai dengan BAST Nomor BASTA-FHO/01/XII/DNG.Bna-2023 tanggal 5 Desember 2023 dan BAST-PHO/01/X/DNG.Bna-2023 tanggal 20 Oktober 2023	287612	Disnav Benoa	Hubla		Mandiri	Aset Tetap
	136111	1361	136	13	Konstruksi Dalam pengerjaan				85.145.940.628,00		287612	Disnav Benoa				
	391116	3911	391	39	Koreksi Nilai Aset Tetap Non Revaluasi	15.403.901.334,00					287612	Disnav Benoa				
	134111	1341	134	13	Jalan dan Jembatan		15.403.901.334,00				287612	Disnav Benoa				
	132111	1321	132	13	Peralatan dan Mesin	524.759.861,00					287612	Disnav Benoa				
	491429	4914	491	49	Pendapatan Perolehan Aset Lainnya		524.759.861,00				287612	Disnav Benoa				
	133111	1331	133	13	Gedung dan Bangunan	11.141.445.503,00					287612	Disnav Benoa				
	491429	4914	491	49	Pendapatan Perolehan Aset Lainnya		11.141.445.503,00				287612	Disnav Benoa				
	134111	1341	134	13	Jalan dan Jembatan	3.564.485.545,00					287612	Disnav Benoa				
	491429	4914	491	49	Pendapatan Perolehan Aset Lainnya		3.564.485.545,00				287612	Disnav Benoa				
	134112	1341	134	13	Irigasi	104.179.832,00					287612	Disnav Benoa				
	491429	4914	491	49	Pendapatan Perolehan Aset Lainnya		104.179.832,00				287612	Disnav Benoa				
	134113	1341	134	13	Jaringan	69.030.593,00					287612	Disnav Benoa				
	491429	4914	491	49	Pendapatan Perolehan Aset Lainnya		69.030.593,00				287612	Disnav Benoa				
	491429	4914	491	49	Pendapatan Perolehan Aset Lainnya	15.403.901.334,00					287612	Disnav Benoa				
	391116	3911	391	39	Koreksi Nilai Aset Tetap Non Revaluasi		15.403.901.334,00				287612	Disnav Benoa				
	591111	5911	591	59	Beban Penyusutan Peralatan dan Mesin	26.237.984,00					287612	Disnav Benoa				
	137111	1371	137	13	Akumulasi Penyusutan Peralatan dan Mesin		26.237.984,00				287612	Disnav Benoa				
	591211	5912	591	59	Beban Penyusutan Gedung dan Bangunan	111.414.455,00					287612	Disnav Benoa				
	137211	1372	137	13	Akumulasi Penyusutan Gedung dan Bangunan		111.414.455,00				287612	Disnav Benoa				
	591311	5913	591	59	Beban Penyusutan Jalan dan Jembatan	875.644.670,00					287612	Disnav Benoa				
	137311	1373	137	13	Akumulasi Penyusutan Jalan dan Jembatan		875.644.670,00				287612	Disnav Benoa				
	591312	5913	591	59	Beban Penyusutan Irigasi	1.302.248,00					287612	Disnav Benoa				
	137312	1373	137	13	Akumulasi Penyusutan Irigasi		1.302.248,00				287612	Disnav Benoa				
	591313	5913	591	59	Beban Penyusutan Jaringan	979.189,00					287612	Disnav Benoa				
	137313	1373	137	13	Akumulasi Penyusutan Jaringan		979.189,00				287612	Disnav Benoa				
					BADAN PENGEMBANGAN SDM PERHUBUNGAN											
1	593149	5931	593	59	Beban Persediaan Lainnya	250.000,00				KAP : Koreksi atas nilai persediaan	414302	STIP	BPSDMP		KAP	PER
	117199	1171	117	11	Persediaan Lainnya		250.000,00				414302	STIP	BPSDMP		KAP	PER
2	424231	4242	424	42	Pendapatan Hibah Tidak Terikat Dalam Negeri-Perorangan -			672.000.000,00		KAP : Koreksi atas reklasifikasi Hibah	414302	STIP	BPSDMP		KAP	GLP
	424232	4242	424	42	Pendapatan Hibah Tidak Terikat Dalam Negeri-Lembaga/Badan Usaha - Barang / Jasa				672.000.000,00		414302	STIP	BPSDMP		KAP	GLP
3	424119	4241	424	42	Pendapatan Jasa Penyediaan Barang dan Jasa Lainnya			3.508.675.000,00		KAP : Koreksi atas reklasifikasi Penyediaan Baran dan Jasa Lainnya	414302	STIP	BPSDMP		KAP	GLP
	424112	4241	424	42	Pendapatan Jasa Pelayanan Pendidikan				3.508.675.000,00		414302	STIP	BPSDMP		KAP	GLP
4	491511	4915	491	49	Pendapatan Penyesuaian Nilai Persediaan	316.250.000,00				KAP: Reklas atas Pendapatan Penyesuaian Nilai Persediaan sebesar Rp 316.250.000,00 nilai tersebut merupakan penyesuaian Beban Persediaan Bahan Baku berupa BBM Solar Kapal Latih.	414361	Poltekpel Barombong	BPSDMP		KAP	GLP
	593131	5931	593	59	Beban Persediaan bahan baku		316.250.000,00				414361	Poltekpel Barombong	BPSDMP		KAP	GLP
5	169316	1693	169	16	Akumulasi Amortisasi Lisensi	4.900.000,00				KAP : Koreksi atas lisensi dan hasil kajian yg masuk kategori beban terdiri atas Sertifikasi Perizinan dan Apraisal Tanah	449731	Poltekpel Malahayati	BPSDMP		KAP	AST
	391118	3911	391	39	Koreksi Nilai Aset Lainnya Non Revaluasi		4.900.000,00				449731	Poltekpel Malahayati	BPSDMP		KAP	AST
	391118	3911	391	39	Koreksi Nilai Aset Lainnya Non Revaluasi	103.513.000,00					449731	Poltekpel Malahayati	BPSDMP		KAP	AST
	162171	1621	162	16	Hasil Kajian/Penelitian		98.013.000,00				449731	Poltekpel Malahayati	BPSDMP		KAP	AST
	162161	1621	162	16	Lisensi		5.500.000,00				449731	Poltekpel Malahayati	BPSDMP		KAP	AST
	169316	1693	169	16	Akumulasi Amortisasi Lisensi	600.000,00					449731	Poltekpel Malahayati	BPSDMP		KAP	AST
	592116	5921	592	59	Beban Amortisasi Lisensi		600.000,00				449731	Poltekpel Malahayati	BPSDMP		KAP	AST
6	391119	3911	391	39	Koreksi Lainnya	103.513.000,00					449731	Poltekpel Malahayati			KAP	GLP
	391118	3911	391	39	Koreksi Nilai Aset Lainnya Non Revaluasi		103.513.000,00				449731	Poltekpel Malahayati			KAP	GLP
7	169316	1693	169	16	Akumulasi Amortisasi Lisensi			655.194.750,00		KAP : Koreksi atas lisensi yang masuk kedalam kategori KDP yang berupa studi dermaga	449731	Poltekpel Malahayati	BPSDMP		KAP	AST
	162171	1621	162	16	Hasil Kajian/Penelitian			873.593.000,00			449731	Poltekpel Malahayati	BPSDMP		KAP	AST
	162161	1621	162	16	Lisensi				873.593.000,00		449731	Poltekpel Malahayati	BPSDMP		KAP	AST
	592116	5921	592	59	Beban Amortisasi Lisensi				87.359.300,00		449731	Poltekpel Malahayati	BPSDMP		KAP	AST
	391151	3911	391	39	Koreksi atas Reklasifikasi Persediaan/Aset Tetap/Aset Lainnya				567.835.450,00		449731	Poltekpel Malahayati	BPSDMP		KAP	AST
8	136111	1361	136	13	Konstruksi Dalam pengerjaan			346.897.200,00		KAP : Reklas Hasil Kajian/Penelitian yg merupakan perencanaan, berupa DED Poliklinik, Perpustakaan, Main Entrance, DED Gedung Gudang	449731	Poltekpel Malahayati	BPSDMP		KAP	AST
	391118	3911	391	39	Koreksi Nilai Aset Lainnya Non Revaluasi			346.897.200,00			449731	Poltekpel Malahayati	BPSDMP		KAP	AST
	162171	1621	162	16	Hasil Kajian/Penelitian				346.897.200,00		449731	Poltekpel Malahayati	BPSDMP		KAP	AST
	491429	4914	491	49	Pendapatan Perolehan Aset Lainnya				346.897.200,00		449731	Poltekpel Malahayati	BPSDMP		KAP	AST
9	491429	4914	491	49	Pendapatan Perolehan Aset Lainnya			346.897.200,00		Mandiri: Reklas Pendapatan Perolehan Aset Lainnya	449731	Poltekpel Malahayati	BPSDMP		Mandiri	GLP
	391118	3911	391	39	Koreksi Nilai Aset Lainnya Non Revaluasi				346.897.200,00		449731	Poltekpel Malahayati	BPSDMP		Mandiri	GLP
10	133111	1331	133	13	Gedung dan Bangunan			139.989.300,00		KAP : Reklas atas hasil kajian/penelitian ke gedung bangunan berupa renovasi ruangan	449731	Poltekpel Malahayati	BPSDMP		KAP	AST
	391116	3911	391	39	Koreksi Nilai Aset Tetap Non Revaluasi				139.989.300,00		449731	Poltekpel Malahayati	BPSDMP		KAP	AST
	591211	5912	591	59	Beban Penyusutan Gedung dan Bangunan			2.958.630,00			449731	Poltekpel Malahayati	BPSDMP		KAP	AST
	137211	1372	137	13	Akumulasi Penyusutan Gedung dan Bangunan				2.958.630,00		449731	Poltekpel Malahayati	BPSDMP		KAP	AST
	391116	3911	391	39	Koreksi Nilai Aset Tetap Non Revaluasi			16.266.192,00			449731	Poltekpel Malahayati	BPSDMP		KAP	AST
	137211	1372	137	13	Akumulasi Penyusutan Gedung dan Bangunan				16.266.192,00		449731	Poltekpel Malahayati	BPSDMP		KAP	AST
	391118	3911	391	39	Koreksi Nilai Aset Lainnya Non Revaluasi			139.989.300,00			449731	Poltekpel Malahayati	BPSDMP		KAP	AST
	162171	1621	162	16	Hasil Kajian/Penelitian				139.989.300,00		449731	Poltekpel Malahayati	BPSDMP		KAP	AST
11	132111	1321	132	13	Peralatan dan Mesin	215.039.000,00				KAP : koreksi atas beban barang non operasional lainnya atas belanja pengadaan alat penelitian dengan nomor pengadaan : KU.003/40/4.3 POLTEKPEL.SRG-2023 berupa barang Osiloskop 2 unit sebesar Rp 15.540.000,00 dan beban pemeliharaan peralatan dan mesin atas belanja pengadaan perawatan CCTV kantor dengan nomor pengadaan : KU.003/7/11 POLTEKPEL.SRG-2023 tanggal 2 Maret 2023 sebesar Rp 199.499.000,00.	449730	Poltekpel Sorong	BPSDMP		KAP	AST
	591111	5911	591	59	Beban Penyusutan Peralatan dan Mesin	40.417.820,00					449730	Poltekpel Sorong	BPSDMP		KAP	AST
	137111	1371	137	13	Akumulasi Penyusutan Peralatan dan Mesin		40.417.820,00				449730	Poltekpel Sorong	BPSDMP		KAP	AST
	491429	4914	491	49	Pendapatan Perolehan Aset Lainnya		215.039.000,00				449730	Poltekpel Sorong	BPSDMP		KAP	AST
12	491429	4914	491	49	Pendapatan Perolehan Aset Lainnya	215.039.000,00					449730	Poltekpel Sorong	BPSDMP		KAP	GLP
	521219	5212	521	52	Beban Barang Non Operasional Lainnya		15.540.000,00				449730	Poltekpel Sorong	BPSDMP		KAP	GLP
	523121	5231	523	52	Beban Pemeliharaan Peralatan dan Mesin		199.499.000,00				449730	Poltekpel Sorong	BPSDMP		KAP	GLP
13	391116	3911	391	39	Koreksi Nilai Aset Tetap Non Revaluasi	1.457.794.564,00				Mandiri: koreksi awal kelebihan nilai aset	449730	Poltekpel Sorong	BPSDMP		Mandiri	AST
	133111	1331	133	13	Gedung dan Bangunan		1.457.794.564,00				449730	Poltekpel Sorong	BPSDMP		Mandiri	AST
	137211	1372	137	13	Akumulasi Penyusutan Gedung dan Bangunan	34.709.394,00					449730	Poltekpel Sorong	BPSDMP		Mandiri	AST
	591211						34.709.394,00				449730	Poltekpel Sorong	BPSDMP		Mandiri	AST
	137211	1372	137	13	Akumulasi Penyusutan Gedung dan Bangunan	190.901.669,00					449730	Poltekpel Sorong	BPSDMP		Mandiri	AST
	391116	3911	391	39	Koreksi Nilai Aset Tetap Non Revaluasi		190.901.669,00				449730	Poltekpel Sorong	BPSDMP		Mandiri	AST
14	391116	3911	391	39	Koreksi Nilai Aset Tetap Non Revaluasi	700.631.636,00				Mandiri: koreksi tambahan kelebihan nilai aset	449730	Poltekpel Sorong	BPSDMP		Mandiri	AST
	133111	1331	133	13	Gedung dan Bangunan		700.631.636,00				449730	Poltekpel Sorong	BPSDMP		Mandiri	AST
	137211	1372	137	13	Akumulasi Penyusutan Gedung dan Bangunan	9.730.995,00					449730	Poltekpel Sorong	BPSDMP		Mandiri	AST
	591211	5912	591	59	Beban Penyusutan Gedung dan Bangunan		9.730.995,00				449730	Poltekpel Sorong	BPSDMP		Mandiri	AST
15	132111	1321	132	13	Peralatan dan Mesin	108.469.200,00				Mandiri: Pencatatan Partisi (Raised Floor)	449730	Poltekpel Sorong	BPSDMP		Mandiri	AST
	491429	4914	491	49	Pendapatan Perolehan Aset Lainnya		108.469.200,00				449730	Poltekpel Sorong	BPSDMP		Mandiri	AST
	591111	5911	591	59	Beban Penyusutan Peralatan dan Mesin	21.693.840,00					449730	Poltekpel Sorong	BPSDMP		Mandiri	AST
	137111	1371	137	13	Akumulasi Penyusutan Peralatan dan Mesin		21.693.840,00				449730	Poltekpel Sorong	BPSDMP		Mandiri	AST
	491429	4914	491	49	Pendapatan Perolehan Aset Lainnya	108.469.200,00					449730	Poltekpel Sorong	BPSDMP		Mandiri	GLP
	391116	3911	391	39	Koreksi Nilai Aset Tetap Non Revaluasi		108.469.200,00				449730	Poltekpel Sorong	BPSDMP		Mandiri	GLP
16	132111	1321	132	13	Peralatan dan Mesin	34.915.050,00				KAP : Jurnal Koreksi Kapitalisasi Nilai Aset Tetap dan ATB atas Belanja Pemeliharaan (BLU)	654603	Poltekpel Banten	BPSDMP		KAP	AST
	491429	4914	491	49	Pendapatan Perolehan Aset Lainnya		34.915.050,00				654603	Poltekpel Banten	BPSDMP		KAP	AST
	391116	3911	391	39	Koreksi Nilai Aset Tetap Non Revaluasi	1.104.450,00					654603	Poltekpel Banten	BPSDMP		KAP	AST
	132111	1321	132	13	Peralatan dan Mesin		1.104.450,00				654603	Poltekpel Banten	BPSDMP		KAP	AST
	591111	5911	591	59	Beban Penyusutan Peralatan dan Mesin	3.603.060,00					654603	Poltekpel Banten	BPSDMP		KAP	AST
	137111	1371	137	13	Akumulasi Penyusutan Peralatan dan Mesin		3.603.060,00				654603	Poltekpel Banten	BPSDMP		KAP	AST
	133111	1331	133	13	Gedung dan Bangunan	216.806.310,00					654603	Poltekpel Banten	BPSDMP		KAP	AST
	162151	1621	162	16	Software	156.510.000,00					654603	Poltekpel Banten	BPSDMP		KAP	AST
	391116	3911	391	39	Koreksi Nilai Aset Tetap Non Revaluasi		373.316.310,00				654603	Poltekpel Banten	BPSDMP		KAP	AST
	591211	5912	591	59	Beban Penyusutan Gedung dan Bangunan	2.777.981,00					654603	Poltekpel Banten	BPSDMP		KAP	AST
	137211	1372	137	13	Akumulasi Penyusutan Gedung dan Bangunan		2.777.981,00				654603	Poltekpel Banten	BPSDMP		KAP	AST
	391116	3911	391	39	Koreksi Nilai Aset Tetap Non Revaluasi	156.510.000,00					654603	Poltekpel Banten	BPSDMP		KAP	AST
	169315	1693	169	16	Akumulasi Amortisasi Software		156.510.000,00				654603	Poltekpel Banten	BPSDMP		KAP	AST
	391116	3911	391	39	Koreksi Nilai Aset Tetap Non Revaluasi	372.211.860,00					654603	Poltekpel Banten	BPSDMP		KAP	GLP
	491429	4914	491	49	Pendapatan Perolehan Aset Lainnya	34.915.050,00					654603	Poltekpel Banten	BPSDMP		KAP	GLP
	525114	5251	525	52	Beban Pemeliharaan BLU		407.126.910,00				654603	Poltekpel Banten	BPSDMP		KAP	GLP

NOMOR JURNAL	KODE AKUN	AKUN 4 DIGIT	AKUN 3 DIGIT	AKUN 2 DIGIT	NAMA AKUN	JURNAL PENYESUAIAN		JURNAL RECLASS/REAS		PENJELASAN JURNAL (UNTUK DIISI DALAM KETERANGAN APLIKASI)	KODE SATKER	NAMA SATKER	ESELON I	AUDITOR	KETERANGAN	
						DR	CR	DR	CR						JENIS JURNAL (BPK / MANDIRI)	MODUL*
17	511111	5111	511	51	Beban Gaji Pokok PNS	8.619.600,00				KAP : Jurnal koreksi akrual atas beban pegawai sumber dana RM bulan Desember 2023 yang dibayarkan pada T.A 2024	654603	Politekpel Banten	BPSDMP		KAP	GLP
	511119	5111	511	51	Beban Pembulatan Gaji PNS	64,00					654603	Politekpel Banten	BPSDMP		KAP	GLP
	511129	5111	511	51	Beban Uang Makan PNS	7.392.000,00					654603	Politekpel Banten	BPSDMP		KAP	GLP
	511611	5116	511	51	Belanja Gaji Pokok PPPK	9.266.000,00					654603	Politekpel Banten	BPSDMP		KAP	GLP
	511619	5116	511	51	Belanja Pembulatan Gaji PPPK	196,00					654603	Politekpel Banten	BPSDMP		KAP	GLP
	511621	5116	511	51	Belanja Tunjangan Suami/Istri PPPK	640.720,00					654603	Politekpel Banten	BPSDMP		KAP	GLP
	511622	5116	511	51	Belanja Tunjangan Anak PPPK	64.072,00					654603	Politekpel Banten	BPSDMP		KAP	GLP
	511624	5116	511	51	Belanja Tunjangan Fungsional PPPK	1.440.000,00					654603	Politekpel Banten	BPSDMP		KAP	GLP
	511625	5116	511	51	Belanja Tunjangan Beras PPPK	434.520,00					654603	Politekpel Banten	BPSDMP		KAP	GLP
	511628	5116	511	51	Belanja Uang Makan PPPK	4.069.000,00					654603	Politekpel Banten	BPSDMP		KAP	GLP
	212111	2121	212	21	Belanja Pegawai yang Masih Harus Dibayar		31.926.172,00				654603	Politekpel Banten	BPSDMP		KAP	GLP
18	138311	1383	138	13	Properti Investasi			2.265.250.636,00		KAP : Jurnal reklasifikasi atas Aset Tetap-Gedung dan Bangunan (Dormitory C - PT. RodDoorz) menjadi Properti Investasi atas pemanfaatannya sebagai sewa aset dan kerjasama yang menghasilkan Pendapatan diluar layanan dan kegiatan utama entitas	654603	Politekpel Banten	BPSDMP		KAP	AST
	137211	1372	137	13	Akumulasi Penyusutan Gedung dan Bangunan			293.331.092,00			654603	Politekpel Banten	BPSDMP		KAP	AST
	133111	1331	133	13	Gedung dan Bangunan				2.265.250.636,00		654603	Politekpel Banten	BPSDMP		KAP	AST
	138411	1384	138	13	Akumulasi Penyusutan Properti Investasi				293.331.092,00		654603	Politekpel Banten	BPSDMP		KAP	AST
19	391116	3911	391	39	Koreksi Nilai Aset Tetap Non Revaluasi	1,00				Penghapusan piutang 1 rupiah karena pembulatan	419171	Politekpel Sulut	BPSDMP		Mandiri	GLP
	115212	1152	115	11	Piutang Lainnya		1,00				419171	Politekpel Sulut	BPSDMP		Mandiri	GLP
20	391116	3911	391	39	Koreksi Nilai Aset Tetap Non Revaluasi	79.126.901,00				Mandiri: TGR Belanja Modal Tahun 2022 yang belum dilakukan koreksi	419171	Politekpel Sulut	BPSDMP		Mandiri	AST
	133111	1331	133	13	Gedung dan Bangunan		79.126.901,00				419171	Politekpel Sulut	BPSDMP		Mandiri	AST
21	137211	1372	137	13	Akumulasi Penyusutan Gedung dan Bangunan	799.262,00					419171	Politekpel Sulut	BPSDMP		Mandiri	AST
	591211	5912	591	59	Beban Penyusutan Gedung dan Bangunan		799.262,00				419171	Politekpel Sulut	BPSDMP		Mandiri	AST
22	115712	1157	115	11	Piutang BLU Pelayanan Pendidikan	390.949.000,00				KAP: Pengakuan iuran pendidikan yang belum dibayarkan oleh peserta didik sesuai dengan monitoring pembayaran	419171	Politekpel Sulut	BPSDMP		KAP	GLP
	424112	4241	424	42	Pendapatan Jasa Pelayanan Pendidikan		390.949.000,00				419171	Politekpel Sulut	BPSDMP		KAP	GLP
23	594612	5946	594	59	Beban Penyisihan Piutang BLU Pelayanan Pendidikan	1.954.745,00					419171	Politekpel Sulut	BPSDMP		KAP	GLP
	116612	1166	116	11	Penyisihan Piutang Tidak Tertagih - Piutang BLU Pelayanan Pendidikan		1.954.745,00				419171	Politekpel Sulut	BPSDMP		KAP	GLP
24	424923	4249	424	42	Pendapatan BLU Lainnya dari Sewa Ruangan	14.112.778,00				KAP: Sewa Menyewa Gedung ATM dengan jangka waktu 3 tahun	419171	Politekpel Sulut	BPSDMP		KAP	GLP
	219214	2192	219	21	Pendapatan Diterima di Muka BLU		14.112.778,00				419171	Politekpel Sulut	BPSDMP		KAP	GLP
25	212113	2121	212	21	Belanja Modal yang Masih Harus Dibayar	125.891.000,00				KAP: Koreksi hutang tahun 2022 berupa biaya ganti rugi bangunan sebesar Rp 113.415.000,00 dan biaya pendukung lainnya sebesar Rp12.476.000,00 yang telah dibayarkan tahun 2023	419172	Politekpel Sumbar	BPSDMP		KAP	GLP
	391116	3911	391	39	Koreksi Nilai Aset Tetap Non Revaluasi		12.476.000,00				419172	Politekpel Sumbar	BPSDMP		KAP	GLP
	521219	5212	521	52	Beban Barang Non Operasional Lainnya		113.415.000,00				419172	Politekpel Sumbar	BPSDMP		KAP	GLP
26	133111	1331	133	13	Gedung dan Bangunan	113.415.000,00				BPK: Koreksi perolehan gedung dari sengketa	419172	Politekpel Sumbar			BPK	AST
	591211	5912	591	59	Beban Penyusutan Gedung dan Bangunan	1.134.150,00					419172	Politekpel Sumbar			BPK	AST
	137211	1372	137	13	Akumulasi Penyusutan Gedung dan Bangunan		1.134.150,00				419172	Politekpel Sumbar			BPK	AST
	491429	4914	491	49	Pendapatan Perolehan Aset Lainnya		113.415.000,00				419172	Politekpel Sumbar			BPK	AST
27	491429	4914	491	49	Pendapatan Perolehan Aset Lainnya	113.415.000,00					419172	Politekpel Sumbar			BPK	GLP
	391116	3911	391	39	Koreksi Nilai Aset Tetap Non Revaluasi		113.415.000,00				419172	Politekpel Sumbar			BPK	GLP
28	115712	1157	115	11	Piutang BLU Pelayanan Pendidikan	85.511.000,00				BPK : Koreksi atas Piutang BLU Pelayanan Pendidikan Tahun 2023 yang belum dibukukan	419172	Politekpel Sumbar	BPSDMP		KAP	GLP
	594612	5946	594	59	Beban Penyisihan Piutang BLU Pelayanan Pendidikan	427.555,00					419172	Politekpel Sumbar	BPSDMP		KAP	GLP
	424112	4241	424	42	Pendapatan Jasa Pelayanan Pendidikan		85.511.000,00				419172	Politekpel Sumbar	BPSDMP		KAP	GLP
	116612	1166	116	11	Penyisihan Piutang Tidak Tertagih - Piutang BLU Pelayanan Pendidikan		427.555,00				419172	Politekpel Sumbar	BPSDMP		KAP	GLP
29	212321	2121	212	21	Utang kepada Pihak Ketiga BLU	2.469.987.000,00				KAP : penjurnalan pencairan penggunaan saldo awal BA-BP7TI 3 Tahun 2023 sebesar Rp2.469.987.000	414349	BPPTL JAKARTA	BPSDMP		KAP	GLP
	525112	5251	525	52	Beban Barang BLU		2.386.553.665,00				414349	BPPTL JAKARTA	BPSDMP		KAP	GLP
	525135	5251	525	52	Beban Perjalanan Dinas BLU		59.963.335,00				414349	BPPTL JAKARTA	BPSDMP		KAP	GLP
	525119	5251	525	52	Beban Penyediaan Barang dan Jasa BLU Lainnya		23.470.000,00				414349	BPPTL JAKARTA	BPSDMP		KAP	GLP
30	424921	4249	424	42	Pendapatan BLU Lainnya dari Sewa Tanah	68.000.000,00				KAP: Sewa ATM BNI selama 3 tahun	414349	BPPTL JAKARTA	BPSDMP		KAP	GLP
	219214	2192	219	21	Pendapatan Diterima di Muka BLU		68.000.000,00				414349	BPPTL JAKARTA	BPSDMP		KAP	GLP
31	133111	1331	133	13	Gedung dan Bangunan	438.437.000,00				KAP: Koreksi atas belanja pemeliharaan yang memenuhi unsur kriteria kapitalisasi gedung dan bangunan	526181	Politekbang Surabaya	BPSDMP		KAP	AST
	391116	3911	391	39	Koreksi Nilai Aset Tetap Non Revaluasi		438.437.000,00				526181	Politekbang Surabaya	BPSDMP		KAP	AST
	591211	5912	591	59	Beban Penyusutan Gedung dan Bangunan	10.313.568,00					526181	Politekbang Surabaya	BPSDMP		KAP	AST
	137211	1372	137	13	Akumulasi Penyusutan Gedung dan Bangunan		10.313.568,00				526181	Politekbang Surabaya	BPSDMP		KAP	AST
	391116	3911	391	39	Koreksi Nilai Aset Tetap Non Revaluasi	56.698.345,00					526181	Politekbang Surabaya	BPSDMP		KAP	AST
	137211	1372	137	13	Akumulasi Penyusutan Gedung dan Bangunan		56.698.345,00				526181	Politekbang Surabaya	BPSDMP		KAP	AST
	391116	3911	391	39	Koreksi Nilai Aset Tetap Non Revaluasi	438.437.000,00					526181	Politekbang Surabaya	BPSDMP		KAP	GLP
	523111	5231	523	52	Beban Pemeliharaan Gedung dan Bangunan		438.437.000,00				526181	Politekbang Surabaya	BPSDMP		KAP	GLP
32	424922	4249	424	42	Pendapatan BLU Lainnya dari Sewa Gedung	51.040.500,00				KAP : Kelebihan Pencatatan Pendapatan sewa dengan masa sewa s.d. 7 April 2024 (3/12 * 204.162.000) (3/12*204.162.000)	288127	PPI Curug	BPSDMP		KAP	GLP
	219214	2192	219	21	Pendapatan Diterima di Muka BLU		51.040.500,00				288127	PPI Curug	BPSDMP		KAP	GLP
33	115212	1152	115	11	Piutang Lainnya	430.659.300,00				KAP : Pencatatan piutang atas temuan PDTT BLU 2020, atas kelebihan pembayaran belanja barang	288127	PPI Curug	BPSDMP		KAP	GLP
	391119	3911	391	39	Koreksi Lainnya		430.659.300,00				288127	PPI Curug	BPSDMP		KAP	GLP
34	594212	5942	594	59	Beban Penyisihan Piutang Lainnya	430.659.300,00				KAP : Pencatatan piutang atas temuan PDTT BLU 2020, atas kelebihan pembayaran belanja barang	288127	PPI Curug	BPSDMP		KAP	GLP
	116212	1162	116	11	Penyisihan Piutang Tidak Tertagih - Piutang Lainnya		430.659.300,00				288127	PPI Curug	BPSDMP		KAP	GLP
35	424119	4241	424	42	Pendapatan Jasa Penyediaan Barang dan Jasa Lainnya			1.565.678.000,00		KAP : Reklas pendapatan kerja sama	288127	PPI Curug	BPSDMP		KAP	GLP
	424312	4243	424	42	Pendapatan Hasil Kerja Sama Lembaga/Badan Usaha				1.565.678.000,00		288127	PPI Curug	BPSDMP		KAP	GLP
36	115791	1157	115	11	Piutang BLU Lainnya dari Kegiatan Operasional			4.880.577.533,00		Mandiri: Reklas sisa piutang kerjasama yang dicatat sebagai Piutang BLU Penyedia Barang dan Jasa Lainnya	288127	PPI Curug	BPSDMP		Mandiri	GLP
	115719	1157	115	11	Piutang BLU Penyedia Barang dan Jasa Lainnya				4.880.577.533,00		288127	PPI Curug	BPSDMP		Mandiri	GLP
37	594641	5946	594	59	Beban Penyisihan Piutang Kegiatan Operasional Lainnya BLU	26.929.124,00					288127	PPI Curug	BPSDMP		Mandiri	GLP
	391119	3911	391	39	Koreksi Lainnya		26.929.124,00				288127	PPI Curug	BPSDMP		Mandiri	GLP
38	116619	1166	116	11	Penyisihan Piutang Tidak Tertagih - Piutang BLU Penyedia Barang dan Jasa Lainnya			1.365.177.171,00			288127	PPI Curug	BPSDMP		Mandiri	GLP
	116691	1166	116	11	Penyisihan Piutang Tidak Tertagih - Piutang dari Kegiatan Operasional Lainnya BLU				1.365.177.171,00		288127	PPI Curug	BPSDMP		Mandiri	GLP
39	391119	3911	391	39	Koreksi Lainnya	240.026.820,00				Mandiri: Crash Program PPI Curug atas Piutang PT JATC Tahun 2023 (belum jurnal settlement)	288127	PPI Curug	BPSDMP		Mandiri	GLP
	116691	1166	116	11	Penyisihan Piutang Tidak Tertagih - Piutang dari Kegiatan Operasional Lainnya BLU		240.026.820,00				288127	PPI Curug	BPSDMP		Mandiri	GLP
	116691	1166	116	11	Penyisihan Piutang Tidak Tertagih - Piutang dari Kegiatan Operasional Lainnya BLU	629.752.320,00					288127	PPI Curug	BPSDMP		Mandiri	GLP
	115791	1157	115	11	Piutang BLU Lainnya dari Kegiatan Operasional		629.752.320,00				288127	PPI Curug	BPSDMP		Mandiri	GLP
40	525111	5251	525	52	Beban Gaji dan Tunjangan BLU	1.891.698.057,00				Mandiri: Kekurangan pembayaran remunerasi	288127	PPI Curug	BPSDMP		Mandiri	GLP
	212111	2121	212	21	Belanja Pegawai yang Masih Harus Dibayar		1.891.698.057,00				288127	PPI Curug	BPSDMP		Mandiri	GLP
41	114311	1143	114	11	Pendapatan yang Masih Harus Diterima	15.195.000,00				KAP : Adjustment atas pendapatan sewa 2023 yang belum diakui	051159	API Banyuwangi	BPSDMP		KAP	GLP
	424922	4249	424	42	Pendapatan BLU Lainnya dari Sewa Gedung		15.195.000,00				051159	API Banyuwangi	BPSDMP		KAP	GLP
42	212193	2121	212	21	Dana Pihak Ketiga Lainnya - BLU	42.620.618,00				Reklasifikasi dana pihak ketiga atas penerimaan kas lainnya BLU (DK) dari pendapatan bunga dk dan pendapatan sewa dapur Des 2023	051159	API Banyuwangi	BPSDMP		KAP	GLP
	424911	4249	424	42	Pendapatan Jasa Layanan Perbankan BLU		620.618,00				051159	API Banyuwangi	BPSDMP		KAP	GLP
	424923	4249	424	42	Pendapatan BLU Lainnya dari Sewa Ruangan		42.000.000,00				051159	API Banyuwangi	BPSDMP		KAP	GLP
43	525111	5251	525	52	Beban Gaji dan Tunjangan BLU	1.151.481.326,00				KAP : (Adjustment atas beban remunerasi 2023 yang belum diakui)	051159	API Banyuwangi	BPSDMP		KAP	GLP
	212111	2121	212	21	Belanja Pegawai yang Masih Harus Dibayar		1.151.481.326,00				051159	API Banyuwangi	BPSDMP		KAP	GLP
44	115712	1157	115	11	Piutang BLU Pelayanan Pendidikan	713.814.000,00				KAP : Koreksi atas perbedaan Piutang antara catatan Kllen dengan Audit yaitu piutang kerjasama dengan Pemkab Fak-Fak.	526221	Politekbang Jayapura	BPSDMP		KAP	GLP
	424112	4241	424	42	Pendapatan Jasa Pelayanan Pendidikan		713.814.000,00				526221	Politekbang Jayapura	BPSDMP		KAP	GLP
45	116612	1166	116	11	Penyisihan Piutang Tidak Tertagih - Piutang BLU Pelayanan Pendidikan	664.466.540,00				KAP : Koreksi atas penyesuaian kelebihan pengakuan penyisihan piutang dari kegiatan operasional badan layanan umum	526221	Politekbang Jayapura	BPSDMP		KAP	GLP
	594612	5946	594	59	Beban Penyisihan Piutang BLU Pelayanan Pendidikan		664.466.540,00				526221	Politekbang Jayapura	BPSDMP		KAP	GLP
46	132111	1321	132	13	Peralatan dan Mesin	173.737.200,00				KAP : Koreksi atas belanja modal gedung dan bangunan terdapat barang laptop yang belum direklas ke peralatan dan mesin	526221	Politekbang Jayapura	BPSDMP		KAP	AST
	391116	3911	391	39	Koreksi Nilai Aset Tetap Non Revaluasi	173.737.200,00					526221	Politekbang Jayapura			KAP	AST
	133111	1331	133	13	Gedung dan Bangunan		173.737.200,00				526221	Politekbang Jayapura	BPSDMP		KAP	AST
	491429	4914	491	49	Pendapatan Perolehan Aset Lainnya		173.737.200,00				526221	Politekbang Jayapura			KAP	AST
47	491429	4914	491	49	Pendapatan Perolehan Aset Lainnya	173.737.200,00					526221	Politekbang Jayapura			BPK	GLP
	391116	3911	391	39	Koreksi Nilai Aset Tetap Non Revaluasi		173.737.200,00				526221	Politekbang Jayapura			BPK	GLP
48	137211	1372	137	13	Akumulasi Penyusutan Gedung dan Bangunan	1.737.372,00					526221	Politekbang Jayapura	BPSDMP		KAP	AST
	591211	5912	591	59	Beban Penyusutan Gedung dan Bangunan		1.737.372,00				526221	Politekbang Jayapura	BPSDMP		KAP	AST
49	591111	5911	591	59	Beban Penyusutan Peralatan dan Mesin	39.296.778,00					526221	Politekbang Jayapura	BPSDMP		KAP	AST
	137111	1371	137	13	Akumulasi Penyusutan Peralatan dan Mesin		39.296.778,00				526221	Politekbang Jayapura	BPSDMP		KAP	AST

NOMOR JURNAL	KODE AKUN	AKUN 4 DIGIT	AKUN 3 DIGIT	AKUN 2 DIGIT	NAMA AKUN	JURNAL PENYESUAIAN		JURNAL REKLASIFIKASI		PENJELASAN JURNAL (UNTUK DIISI DALAM KETERANGAN APLIKASI)	KODE SATKER	NAMA SATKER	ESELON I	AUDITOR	KETERANGAN	
						DR	CR	DR	CR						JENIS JURNAL (BPK / MANDIRI)	MODUL*
50	425913	4259	425	42	Penerimaan Kembali Belanja Modal Tahun Anggaran Yang Lalu	188.602.048,00				KAP : Koreksi akun atas pengembalian belanja modal pada periode 2023	649911	BP3 Curug	BPSDMP		KAP	GLP
	391136	3913	391	39	Koreksi Nilai Aset Tetap Non Revaluasi		188.602.048,00				649911	BP3 Curug	BPSDMP		KAP	GLP
51	522111	5221	522	52	Beban Langganan Listrik	698.218.944,00				KAP : Pengakuan Utang Listrik	414355	PTDI STTD	BPSDMP		KAP	GLP
	212132	2121	212	21	Belanja Barang yang Masih Harus Dibayar		698.218.944,00				414355	PTDI STTD	BPSDMP		KAP	GLP
52	525132	5251	525	52	Beban Barang BLU			2.392.000,00		Mandiri : Koreksi SPM Akun Covid	414355	PTDI STTD	BPSDMP		Mandiri	GLP
	525152	5251	525	52	Beban Barang BLU - Penanganan Pandemi COVID-19				2.392.000,00		414355	PTDI STTD	BPSDMP		Mandiri	GLP
53	525133	5251	525	52	Beban Jasa BLU			49.000.000,00		Mandiri : Koreksi SPM Akun Covid	414355	PTDI STTD	BPSDMP		Mandiri	GLP
	525152	5251	525	52	Beban Barang BLU - Penanganan Pandemi COVID-19				49.000.000,00		414355	PTDI STTD	BPSDMP		Mandiri	GLP
54	136111	1361	136	13	Konstruksi Dalam pengerjaan	300.756.981,00				KAP: Reklasifikasi atas Pembayaran Denda Asrama yang sebelumnya mengurangi nilai aset	414355	PTDI STTD	BPSDMP		KAP	AST
	391136	3911	391	39	Koreksi Nilai Aset Tetap Non Revaluasi		300.756.981,00				414355	PTDI STTD	BPSDMP		KAP	AST
55	424112	4241	424	42	Pendapatan Jasa Pelayanan Pendidikan	8.000.000,00				KAP :Koreksi atas perbedaan saldo piutang pendidikan dengan di rincian	526222	PPI Madiun	BPSDMP		KAP	GLP
	115712	1157	115	11	Piutang BLU Pelayanan Pendidikan		8.000.000,00				526222	PPI Madiun	BPSDMP		KAP	GLP
56	116612	1166	116	11	Penyisihan Piutang Tidak Tertagih - Piutang BLU Pelayanan Pendidikan	40.000,00				KAP: Penyisihan piutang	526222	PPI Madiun	BPSDMP		KAP	GLP
	594612	5946	594	59	Beban Penyisihan Piutang BLU Pelayanan Pendidikan		40.000,00				526222	PPI Madiun	BPSDMP		KAP	GLP
57	212111	2121	212	21	Belanja Pegawai yang Masih Harus Dibayar	52.451.000,00				KAP :Koreksi atas utang uang makan yang telah dibayarkan melalui GUP Nihil di 2023	526222	PPI Madiun	BPSDMP		KAP	GLP
	511129	5111	511	51	Beban Uang Makan PNS		48.572.000,00				526222	PPI Madiun	BPSDMP		KAP	GLP
	511628	5116	511	51	Belanja Uang Makan PPPK		3.879.000,00				526222	PPI Madiun	BPSDMP		KAP	GLP
58	169122	1691	169	16	Akumulasi Penyusutan Aset Tetap yang Tidak Digunakan dalam Operasi Pemerint	488.150.000,00				KAP: Koreksi sesuai SK Penghapusan Nomor SK-PPKM 701 Tahun 2023 tanggal 19 Desember 2023	526222	PPI Madiun	BPSDMP		KAP	AST
	166112	1661	166	16	Aset Tetap yang tidak digunakan dalam Operasi Pemerintahan		488.150.000,00				526222	PPI Madiun	BPSDMP		KAP	AST
59	212112	2121	212	21	Belanja Barang yang Masih Harus Dibayar	118.238.400,00				Mandiri : Overstate belanja barang yang masih harus dibayar, yang telah dibayar di tahun 2022 namun belum dilakukan jurnal balik	130470	BPPTD Mempawah	BPSDMP		Mandiri	GLP
	391119	3911	391	39	Koreksi Lainnya		118.238.400,00				130470	BPPTD Mempawah	BPSDMP		Mandiri	GLP
60	521119	5211	521	52	Beban Barang Operasional Lainnya			54.153.570,00		KAP: Koreksi SPM belanja covid yang terbaca di LRA namun tidak terbaca di LO	649910	Poltrada Bali	BPSDMP		KAP	GLP
	593111	5931	593	59	Beban Persediaan konsumsi				42.590.700,00		649910	Poltrada Bali	BPSDMP		KAP	GLP
	593149	5931	593	59	Beban Persediaan Lainnya				11.562.870,00		649910	Poltrada Bali	BPSDMP		KAP	GLP
61	132111	1321	132	13	Peralatan dan Mesin	539.249.100,00				BPK : Koreksi pemeliharaan peralatan mesin pembelian ranjang	419173	BP3K SDMT Pasir Jambu	BPSDMP		BPK	AST
	593111	5931	591	59	Beban Penyusutan Peralatan dan Mesin	107.849.820,00					419173	BP3K SDMT Pasir Jambu	BPSDMP		BPK	AST
	137111	1371	137	13	Akumulasi Penyusutan Peralatan dan Mesin		107.849.820,00				419173	BP3K SDMT Pasir Jambu	BPSDMP		BPK	AST
	491429	4914	491	49	Pendapatan Perolehan Aset Lainnya		539.249.100,00				419173	BP3K SDMT Pasir Jambu	BPSDMP		BPK	AST
62	491429	4914	491	49	Pendapatan Perolehan Aset Lainnya	539.249.100,00					419173	BP3K SDMT Pasir Jambu	BPSDMP		BPK	GLP
	523121	5231	523	52	Beban Pemeliharaan Peralatan dan Mesin		539.249.100,00				419173	BP3K SDMT Pasir Jambu	BPSDMP		BPK	GLP
63	137111	1371	137	13	Akumulasi Penyusutan Peralatan dan Mesin	139.583.600,00				Mandiri: Koreksi Pencatatan: untuk menghapus 102 ranjang tingkat 1	419173	BP3K SDMT Pasir Jambu			Mandiri	AST
	132111	1321	132	13	Peralatan dan Mesin		139.583.600,00				419173	BP3K SDMT Pasir Jambu			Mandiri	AST
64	132111	1321	132	13	Peralatan dan Mesin	338.284.700,00				Mandiri: Koreksi Bertambah: Penggabungan 102 ranjang tingkat 1 menjadi 102 ranjang tingkat 2	419173	BP3K SDMT Pasir Jambu			Mandiri	AST
	137111	1371	137	13	Akumulasi Penyusutan Peralatan dan Mesin		338.284.700,00				419173	BP3K SDMT Pasir Jambu			Mandiri	AST
65	212112	2121	212	21	Belanja Barang yang Masih Harus Dibayar	542.042.530,00				KAP : Koreksi hutang beban perjalanan biasa - luar negeri yang telah dilakukan pembayaran di 2023 namun belum dilakukan jurnal balik	414298	PKTI Tegal	BPSDMP		KAP	GLP
	524211	5242	524	52	Beban Perjalanan Biasa - Luar Negeri		542.042.530,00				414298	PKTI Tegal	BPSDMP		KAP	GLP
66	511111	5111	511	51	Beban Gaji Pokok PNS	31.186.160,00				KAP: Pencatatan kekurangan gaji desember 2023	414298	PKTI Tegal	BPSDMP		KAP	GLP
	511119	5111	511	51	Beban Pembulatan Gaji PNS	1.710,00					414298	PKTI Tegal	BPSDMP		KAP	GLP
	511121	5111	511	51	Beban Tunj. Suami/Istri PNS	521.000,00					414298	PKTI Tegal	BPSDMP		KAP	GLP
	511122	5111	511	51	Beban Tunj. Anak PNS	131.676,00					414298	PKTI Tegal	BPSDMP		KAP	GLP
	511126	5111	511	51	Beban Tunj. Beras PNS	434.520,00					414298	PKTI Tegal	BPSDMP		KAP	GLP
	511151	5111	511	51	Beban Tunjangan Umum PNS	1.100.000,00					414298	PKTI Tegal	BPSDMP		KAP	GLP
	212111	2121	212	21	Belanja Pegawai yang Masih Harus Dibayar		33.375.066,00				414298	PKTI Tegal	BPSDMP		KAP	GLP
67	115712	1157	115	11	Piutang BLU Pelayanan Pendidikan	153.572.280,00				KAP: Koreksi kekurangan pencatatan piutang kegiatan Jasa Diklat Sertifikasi Pengemudi Angkutan Umum Perum DAMRI Angkatan 3	414298	PKTI Tegal	BPSDMP		KAP	GLP
	424112	4241	424	42	Pendapatan Jasa Pelayanan Pendidikan		153.572.280,00				414298	PKTI Tegal	BPSDMP		KAP	GLP
68	594612	5946	594	59	Beban Penyisihan Piutang BLU Pelayanan Pendidikan	767.861,00					414298	PKTI Tegal	BPSDMP		KAP	GLP
	116612	1166	116	11	Penyisihan Piutang Tidak Tertagih - Piutang BLU Pelayanan Pendidikan		767.861,00				414298	PKTI Tegal	BPSDMP		KAP	GLP
69	521211	5212	521	52	Beban Bahan			5.100.000,00			051159	API Banyuwangi	BPSDMP		Mandiri	GLP
	522151	5221	522	52	Beban Jasa Profesi				5.100.000,00		051159	API Banyuwangi	BPSDMP		Mandiri	GLP
70	522119	5221	522	52	Beban Langganan Daya dan Jasa Lainnya			2.319.900,00			130470	BPPTD Mempawah	BPSDMP		Mandiri	GLP
	521131	5211	521	52	Beban Barang Operasional - Penanganan Pandemi COVID-19				2.319.900,00		130470	BPPTD Mempawah	BPSDMP		Mandiri	GLP
71	523121	5231	523	52	Beban Pemeliharaan Peralatan dan Mesin			31.795.000,00			288127	PPI Curug	BPSDMP		Mandiri	GLP
	523111	5231	523	52	Beban Pemeliharaan Gedung dan Bangunan				31.795.000,00		288127	PPI Curug	BPSDMP		Mandiri	GLP
72	522191	5221	522	52	Beban Jasa Lainnya			265.511.090,00			288127	PPI Curug	BPSDMP		Mandiri	GLP
	521219	5212	521	52	Beban Barang Non Operasional Lainnya				265.511.090,00		288127	PPI Curug	BPSDMP		Mandiri	GLP
73	525112	5251	525	52	Beban Barang BLU			31.760.000,00			414298	PKTI Tegal	BPSDMP		Mandiri	GLP
	525152	5251	525	52	Beban Barang BLU - Penanganan Pandemi COVID-19				31.760.000,00		414298	PKTI Tegal	BPSDMP		Mandiri	GLP
74	523121	5231	523	52	Beban Pemeliharaan Peralatan dan Mesin			3.729.140,00			414298	PKTI Tegal	BPSDMP		Mandiri	GLP
	523111	5231	523	52	Beban Pemeliharaan Gedung dan Bangunan				3.729.140,00		414298	PKTI Tegal	BPSDMP		Mandiri	GLP
75	523111	5231	521	52	Beban Keperluan Perkantoran			44.400.000,00			414349	BPPTL Jakarta	BPSDMP		Mandiri	GLP
	593111	5931	593	59	Beban Persediaan konsumsi				44.400.000,00		414349	BPPTL Jakarta	BPSDMP		Mandiri	GLP
76	523111	5231	523	52	Beban Pemeliharaan Gedung dan Bangunan			68.100.000,00			419172	Poltekpel Sumbar	BPSDMP		Mandiri	GLP
	523114	5231	523	52	Beban Pemeliharaan Gedung dan Bangunan - Penanganan				68.100.000,00		419172	Poltekpel Sumbar	BPSDMP		Mandiri	GLP
77	522151	5221	522	52	Beban Jasa Profesi			80.000.000,00			440006	PPSDMAP	BPSDMP		Mandiri	GLP
	521213	5212	521	52	Beban Honor Output Kegiatan				80.000.000,00		440006	PPSDMAP	BPSDMP		Mandiri	GLP
78	521211	5212	521	52	Beban Bahan			21.000.000,00			449730	Poltekpel Sorong	BPSDMP		Mandiri	GLP
	593111	5931	593	59	Beban Persediaan konsumsi				21.000.000,00		449730	Poltekpel Sorong	BPSDMP		Mandiri	GLP
79	521111	5211	521	52	Beban Keperluan Perkantoran			323.094,00			517988	Poltrans SDP Palembang	BPSDMP		Mandiri	GLP
	521131	5211	521	52	Beban Barang Operasional - Penanganan Pandemi COVID-19				323.094,00		517988	Poltrans SDP Palembang	BPSDMP		Mandiri	GLP
80	523111	5231	523	52	Beban Pemeliharaan Gedung dan Bangunan			39.600.000,00			526200	Poltekbang Palembang	BPSDMP		Mandiri	GLP
	523121	5231	523	52	Beban Pemeliharaan Peralatan dan Mesin				39.600.000,00		526200	Poltekbang Palembang	BPSDMP		Mandiri	GLP
81	523111	5231	523	52	Beban Pemeliharaan Gedung dan Bangunan			59.992.500,00		Koreksi SPM dengan BAST/SPBy	526217	Poltekbang Makassar	BPSDMP		Mandiri	GLP
	523114	5231	523	52	Beban Pemeliharaan Gedung dan Bangunan - Penanganan				59.992.500,00		526217	Poltekbang Makassar	BPSDMP		Mandiri	GLP
82	521119	5211	521	52	Beban Barang Operasional Lainnya			1.230.000,00			526222	PPI Madiun	BPSDMP		Mandiri	GLP
	521241	5212	521	52	Beban Barang Non Operasional - Penanganan Pandemi COVID-19				1.230.000,00		526222	PPI Madiun	BPSDMP		Mandiri	GLP
83	521219	5212	521	52	Beban Barang Non Operasional Lainnya			185.255.000,00			649910	Poltrada Bali	BPSDMP		Mandiri	GLP
	521211	5212	521	52	Beban Bahan				185.255.000,00		649910	Poltrada Bali	BPSDMP		Mandiri	GLP
84	521211	5212	521	52	Beban Bahan			1.440.000,00			649910	Poltrada Bali	BPSDMP		Mandiri	GLP
	521219	5212	521	52	Beban Barang Non Operasional Lainnya				1.440.000,00		649910	Poltrada Bali	BPSDMP		Mandiri	GLP
85	523119	5231	523	52	Beban Pemeliharaan Gedung dan Bangunan Lainnya			45.276.900,00			649910	Poltrada Bali	BPSDMP		Mandiri	GLP
	523133	5231	523	52	Beban Pemeliharaan Jaringan				45.276.900,00		649910	Poltrada Bali	BPSDMP		Mandiri	GLP
86	523119	5231	523	52	Beban Pemeliharaan Gedung dan Bangunan Lainnya			51.371.910,00			649910	Poltrada Bali	BPSDMP		Mandiri	GLP
	523111	5231	523	52	Beban Pemeliharaan Gedung dan Bangunan			45.452.280,00			649910	Poltrada Bali	BPSDMP		Mandiri	GLP
	521219	5212	521	52	Beban Barang Non Operasional Lainnya				96.824.190,00		649910	Poltrada Bali	BPSDMP		Mandiri	GLP
87	523111	5231	523	52	Beban Pemeliharaan Gedung dan Bangunan			29.798.283,00			649910	Poltrada Bali	BPSDMP		Mandiri	GLP
	521111	5211	521	52	Beban Keperluan Perkantoran				29.798.283,00		649910	Poltrada Bali	BPSDMP		Mandiri	GLP
88	523111	5231	523	52	Beban Pemeliharaan Gedung dan Bangunan			121.527.276,00			649910	Poltrada Bali	BPSDMP		Mandiri	GLP
	523123	5231	523	52	Beban Pemeliharaan Peralatan dan Mesin				121.527.276,00		649910	Poltrada Bali	BPSDMP		Mandiri	GLP

NOMOR JURNAL	AKUN 4 DIGIT	AKUN 3 DIGIT	AKUN 2 DIGIT	NAMA AKUN	JURNAL PENYESUAIAN		JURNAL KOREKSI-REKLAS		PENJELASAN JURNAL (UNTUK DISI DALAM KETERANGAN APLIKASI)	KODE SATKER	NAMA SATKER	ESELON I	AUDITOR	KETERANGAN	
					DR	CR	DR	CR						JENIS JURNAL (BPK / MANDIRI)	MODUL*
89	524111	5241	524	52	Beban Perjalanan Biasa		16.472.236,00			649910	Poltrada Bali	BPSDMP		Mandiri	GLP
	521113	5211	521	52	Beban Keperluan Perkantoran			16.472.236,00		649910	Poltrada Bali	BPSDMP		Mandiri	GLP
90	521211	5212	521	52	Beban Bahan		11.298.690,00			649910	Poltrada Bali	BPSDMP		Mandiri	GLP
	521219	5212	521	52	Beban Barang Non Operasional Lainnya			11.298.690,00		649910	Poltrada Bali	BPSDMP		Mandiri	GLP
91	522113	5221	522	52	Beban Langganan Air		3.617.350,00			649910	Poltrada Bali	BPSDMP		Mandiri	GLP
	521111	5211	521	52	Beban Keperluan Perkantoran			3.617.350,00		649910	Poltrada Bali	BPSDMP		Mandiri	GLP
92	522191	5221	522	52	Beban Jasa Lainnya		199.437.363,00			654603	Poltekpel Banten	BPSDMP		Mandiri	GLP
	521191	5211	521	52	Beban Barang Operasional - Penanganan Pandemi COVID-19			199.437.363,00		654603	Poltekpel Banten	BPSDMP		Mandiri	GLP
93	133111	1331	133	13	Gedung dan Bangunan	199.416.000,00				414298	PKTJ Tegal			BPK	AST
	391116	3911	391	39	Koreksi Nilai Aset Tetap Non Revaluasi		199.416.000,00			414298	PKTJ Tegal			BPK	AST
	591211	5912	591	59	Beban Penyusutan Gedung dan Bangunan	3.988.320,00			BPK: Kapitalisasi Aset Pekerjaan Perbaikan Gedung Garasi (Koreksi Nilai Bertambah)	414298	PKTJ Tegal			BPK	AST
	137211	1372	137	13	Akumulasi Penyusutan Gedung dan Bangunan		3.988.320,00			414298	PKTJ Tegal			BPK	AST
	391116	3911	391	39	Koreksi Nilai Aset Tetap Non Revaluasi	45.865.680,00				414298	PKTJ Tegal			BPK	AST
	137211	1372	137	13	Akumulasi Penyusutan Gedung dan Bangunan		45.865.680,00			414300	PKTJ Tegal			BPK	AST
94	133111	1331	133	13	Gedung dan Bangunan	198.505.000,00				414298	PKTJ Tegal			BPK	AST
	391116	3911	391	39	Koreksi Nilai Aset Tetap Non Revaluasi		8.386.000,00			414298	PKTJ Tegal			BPK	AST
	491429	4914	491	49	Pendapatan Perolehan Aset Lainnya		190.119.000,00		BPK: Kapitalisasi Aset Pekerjaan Perbaikan Pagar (Perolehan Lainnya)	414298	PKTJ Tegal			BPK	AST
	591211	5912	591	59	Beban Penyusutan Gedung dan Bangunan	3.985.050,00				414298	PKTJ Tegal			BPK	AST
	137211	1372	137	13	Akumulasi Penyusutan Gedung dan Bangunan		1.985.050,00			414298	PKTJ Tegal			BPK	AST
95	391116	3911	391	39	Koreksi Nilai Aset Tetap Non Revaluasi	207.802.000,00				414298	PKTJ Tegal			BPK	GLP
	491429	4914	491	49	Pendapatan Perolehan Aset Lainnya	190.119.000,00			BPK: Koreksi beban atas kapitalitasi aset	414299	PKTJ Tegal			BPK	GLP
	523111	5231	523	52	Beban Pemeliharaan Gedung dan Bangunan		397.921.000,00			414300	PKTJ Tegal			BPK	GLP
96	132111	1321	132	13	Peralatan dan Mesin	75.202.500,00				449730	Poltekpel Sorong			Mandiri	AST
	591111	5911	591	59	Beban Penyusutan Peralatan dan Mesin	14.069.250,00				449730	Poltekpel Sorong			Mandiri	AST
	137111	1371	137	13	Akumulasi Penyusutan Peralatan dan Mesin		14.069.250,00			449730	Poltekpel Sorong			Mandiri	AST
	491429	4914	491	49	Pendapatan Perolehan Aset Lainnya		75.202.500,00		Mandiri: Perolehan Aset Baru (Pekerjaan Pengadaan Alat Pendukung Aprowaal Diklat Pelaut)	449730	Poltekpel Sorong			Mandiri	AST
97	491429	4914	491	49	Pendapatan Perolehan Aset Lainnya	75.202.500,00				449730	Poltekpel Sorong			Mandiri	GLP
	521119	5211	521	52	Beban Barang Operasional Lainnya		75.202.500,00			449730	Poltekpel Sorong			Mandiri	GLP
98	132111	1321	132	13	Peralatan dan Mesin	64.935.000,00				449730	Poltekpel Sorong			Mandiri	AST
	391116	3911	391	39	Koreksi Nilai Aset Tetap Non Revaluasi		64.935.000,00			449730	Poltekpel Sorong			Mandiri	AST
	162151	1621	162	16	Software	120.990.000,00				449730	Poltekpel Sorong			Mandiri	AST
	592135	5921	592	59	Beban Amortisasi Software	15.123.750,00				449730	Poltekpel Sorong			Mandiri	AST
	391116	3911	391	39	Koreksi Nilai Aset Tetap Non Revaluasi	64.935.000,00				449730	Poltekpel Sorong			Mandiri	AST
	137111	1371	137	13	Akumulasi Penyusutan Peralatan dan Mesin		64.935.000,00		Mandiri: Perolehan Aset Baru + Kapitalisasi Aset (Pekerjaan Maintenance Sistem Informasi)	449730	Poltekpel Sorong			Mandiri	AST
	169315	1693	169	16	Akumulasi Amortisasi Software		15.123.750,00			449730	Poltekpel Sorong			Mandiri	AST
	491429	4914	491	49	Pendapatan Perolehan Aset Lainnya		120.990.000,00			449730	Poltekpel Sorong			Mandiri	AST
99	491429	4914	491	49	Pendapatan Perolehan Aset Lainnya	120.990.000,00				449730	Poltekpel Sorong			Mandiri	GLP
	391116	3911	391	39	Koreksi Nilai Aset Tetap Non Revaluasi	64.935.000,00				449730	Poltekpel Sorong			Mandiri	GLP
	522119	5221	522	52	Beban Langganan Daya dan Jasa Lainnya		185.925.000,00			449730	Poltekpel Sorong			Mandiri	GLP
100	133111	1331	133	13	Gedung dan Bangunan	132.782.640,00				449730	Poltekpel Sorong			Mandiri	AST
	391116	3911	391	39	Koreksi Nilai Aset Tetap Non Revaluasi		132.782.640,00			449730	Poltekpel Sorong			Mandiri	AST
	591211	5912	591	59	Beban Penyusutan Gedung dan Bangunan	2.766.305,00				449730	Poltekpel Sorong			Mandiri	AST
	137211	1372	137	13	Akumulasi Penyusutan Gedung dan Bangunan		2.766.305,00			449730	Poltekpel Sorong			Mandiri	AST
	391116	3911	391	39	Koreksi Nilai Aset Tetap Non Revaluasi	15.214.679,00			Mandiri: Kapitalisasi Aset (Pekerjaan Pemeliharaan Rumah Dinas)	449730	Poltekpel Sorong			Mandiri	AST
	137211	1372	137	13	Akumulasi Penyusutan Gedung dan Bangunan		15.214.679,00			449730	Poltekpel Sorong			Mandiri	AST
101	391116	3911	391	39	Koreksi Nilai Aset Tetap Non Revaluasi	132.782.640,00				449730	Poltekpel Sorong			Mandiri	GLP
	525114	5251	525	52	Beban Pemeliharaan BLU		132.782.640,00			449730	Poltekpel Sorong			Mandiri	GLP
102	133111	1331	133	13	Gedung dan Bangunan	499.443.083,00				449730	Poltekpel Sorong			Mandiri	AST
	391116	3911	391	39	Koreksi Nilai Aset Tetap Non Revaluasi		499.443.083,00			449730	Poltekpel Sorong			Mandiri	AST
	591211	5912	591	59	Beban Penyusutan Gedung dan Bangunan	11.891.502,00				449730	Poltekpel Sorong			Mandiri	AST
	137211	1372	137	13	Akumulasi Penyusutan Gedung dan Bangunan		11.891.502,00			449730	Poltekpel Sorong			Mandiri	AST
	391116	3911	391	39	Koreksi Nilai Aset Tetap Non Revaluasi	65.403.260,00			Mandiri: Kapitalisasi Aset (Pekerjaan Pemeliharaan Atap Lobby Gedung Utama)	449730	Poltekpel Sorong			Mandiri	AST
	137211	1372	137	13	Akumulasi Penyusutan Gedung dan Bangunan		65.403.260,00			449730	Poltekpel Sorong			Mandiri	AST
103	391116	3911	391	39	Koreksi Nilai Aset Tetap Non Revaluasi	499.443.083,00				449730	Poltekpel Sorong			Mandiri	GLP
	525114	5251	525	52	Beban Pemeliharaan BLU		499.443.083,00			449730	Poltekpel Sorong			Mandiri	GLP
104	132111	1321	132	13	Peralatan dan Mesin	46.953.000,00				449730	Poltekpel Sorong			Mandiri	AST
	591111	5911	591	59	Beban Penyusutan Peralatan dan Mesin	4.570.821,00				449730	Poltekpel Sorong			Mandiri	AST
	137111	1371	137	13	Akumulasi Penyusutan Peralatan dan Mesin		4.570.821,00			449730	Poltekpel Sorong			Mandiri	AST
	491429	4914	491	49	Pendapatan Perolehan Aset Lainnya		46.953.000,00		Mandiri: Perolehan Aset Baru (Pekerjaan Pemeliharaan Sarana dan Prasarana 2)	449730	Poltekpel Sorong			Mandiri	AST
105	491429	4914	491	49	Pendapatan Perolehan Aset Lainnya	46.953.000,00				449730	Poltekpel Sorong			Mandiri	GLP
	525114	5251	525	52	Beban Pemeliharaan BLU		46.953.000,00			449730	Poltekpel Sorong			Mandiri	GLP
106	116612	1166	116	11	Penyisihan Piutang Tidak Tertagih - Piutang BLU Pelayanan Pendidikan	28.710.000,00				288127	PPI Curug			Mandiri	GLP
	115712	1157	115	11	Piutang BLU Pelayanan Pendidikan		28.710.000,00		Mandiri : Crash Program PPIC a.n. Restu Tahun 2022 (belum jurnal settlement dan pembayaran)	288127	PPI Curug			Mandiri	GLP
107	115791	1157	115	11	Piutang BLU Lainnya dari Kegiatan Operasional	440.460.000,00				288127	PPI Curug			Mandiri	GLP
	594641	5946	594	59	Beban Penyisihan Piutang Kegiatan Operasional Lainnya BLU	220.230.000,00				288127	PPI Curug			Mandiri	GLP
	424312	4243	424	42	Pendapatan Hasil Kerja Sama Lembaga/Badan Usaha		440.460.000,00		Mandiri : Pencatatan piutang kerjasama dengan Pemkot Jayapura	288127	PPI Curug			Mandiri	GLP
	116691	1166	116	11	Penyisihan Piutang Tidak Tertagih - Piutang dari Kegiatan Operasional Lainnya BLU		220.230.000,00			288127	PPI Curug			Mandiri	GLP
108	133111	1331	133	13	Gedung dan Bangunan	158.676.295.018,00				287494	PIP Makassar			Mandiri	AST
	136111	1361	136	13	Konstruksi Dalam pengerjaan		158.676.295.018,00			287494	PIP Makassar			Mandiri	AST
109	391116	3911	391	39	Koreksi Nilai Aset Tetap Non Revaluasi	158.676.295.018,00				287494	PIP Makassar			Mandiri	AST
	133111	1331	133	13	Gedung dan Bangunan		158.676.295.018,00			287494	PIP Makassar			Mandiri	AST
110	132111	1321	132	13	Peralatan dan Mesin	16.103.478.598,00				287494	PIP Makassar			Mandiri	AST
	491429	4914	491	49	Pendapatan Perolehan Aset Lainnya		16.103.478.598,00			287494	PIP Makassar			Mandiri	AST
	391116	3911	391	39	Koreksi Nilai Aset Tetap Non Revaluasi	3,00				287494	PIP Makassar			Mandiri	GLP
	132111	1321	132	13	Peralatan dan Mesin		3,00			287494	PIP Makassar			Mandiri	AST
	591111	5911	591	59	Beban Penyusutan Peralatan dan Mesin	1.583.548.119,00			Mandiri: Pendefinitifan KDP GB dan pecah aset	287494	PIP Makassar			Mandiri	AST
	137111	1371	137	13	Akumulasi Penyusutan Peralatan dan Mesin		1.583.548.119,00			287494	PIP Makassar			Mandiri	AST
111	133111	1331	133	13	Gedung dan Bangunan	142.572.816.423,00				287494	PIP Makassar			Mandiri	AST
	491429	4914	491	49	Pendapatan Perolehan Aset Lainnya		142.572.816.423,00			287494	PIP Makassar			Mandiri	AST
	591211	5912	591	59	Beban Penyusutan Gedung dan Bangunan	1.425.728.164,00				287494	PIP Makassar			Mandiri	AST
	137211	1372	137	13	Akumulasi Penyusutan Gedung dan Bangunan		1.425.728.164,00			287494	PIP Makassar			Mandiri	AST
112	491429	4914	491	49	Pendapatan Perolehan Aset Lainnya	158.676.295.021,00				287494	PIP Makassar			Mandiri	GLP
	391116	3911	391	39	Koreksi Nilai Aset Tetap Non Revaluasi		158.676.295.021,00			287494	PIP Makassar			Mandiri	GLP
					BAGIAN PENGELOLA TRANS, JABODETABEK										
1	522131	5221	522	52	Beban Jasa Konsultan		4.069.160.100,00		Terhadap Mata Anggaran kegiatan Belanja Jasa Profesi (522151) tersebut, terdapat kegiatan berupa penyusunan studi yang sifatnya kontraktual	015413	BADAN PENGELOLA TRANSPORTASI JABODETABEK	BPTJ		MANDIRI	GLP
	522151	5221	522	52	Beban Jasa Profesi			4.069.160.100,00	sebesar Rp4.069.160.100,00 yang sehanusnya menggunakan Mata Anggaran Belanja Jasa Konsultan (522131) terdiri dari:	015413	BADAN PENGELOLA TRANSPORTASI JABODETABEK	BPTJ		MANDIRI	GLP
2	425913	4259	425	42	Penerimaan Kembali Belanja Modal Tahun Anggaran Yang Lalu	69.555.860			Terdapat Kelebihan Pembayaran Belanja Modal pada Laporan Hasil Pemeriksaan BPK Tahun 2022 senilai Rp69.555.860 yang berasal dari:	015413	BADAN PENGELOLA TRANSPORTASI JABODETABEK	BPTJ		MANDIRI	GLP
	391116	3911	391	39	Koreksi Nilai Aset Tetap Non Revaluasi		69.555.860		1.CV SUGEMA KREASI UTAMA atas Pengadaan Lanjutan Alat Counting Terintegrasi Jabodetabek senilai Rp22.223.000,00 (NTPN:	015413	BADAN PENGELOLA TRANSPORTASI JABODETABEK	BPTJ		MANDIRI	GLP
3	111711	1117	111	11	Kas di Bendahara Penerimaan	419.515.701,00			Memunculkan kembali saldo Kas di Bendahara Penerimaan pada tanggal 31 Desember 2023 dengan total Rp. 419.515.701,35 agar sesuai dengan	015413	BADAN PENGELOLA TRANSPORTASI JABODETABEK	BPTJ		BPK	Bendahara Penerimaan
	425519	4255	425	42	Pendapatan Jasa Transportasi Lainnya		419.515.701,00		nilai di rekening koran dengan rincian:	015413	BADAN PENGELOLA TRANSPORTASI JABODETABEK	BPTJ		BPK	Bendahara Penerimaan

NOMOR JURNAL	KODE AKUN	AKUN 4 (TIGIT)	AKUN 3 (DIGIT)	AKUN 2 (DIGIT)	NAMA AKUN	JURNAL PENYESUAIAN		JURNAL REKLASIFIKASI		PENJELASAN JURNAL (UNTUK DIISI DALAM KETERANGAN INSUKMA)	KODE SATKER	NAMA SATKER	ESELON I	AUDITOR	KETERANGAN	
						(DR)	(CR)	(DR)	(CR)						JENIS JURNAL (BPK / MANDIRI)	MODUL?
					INDEX PENGESAHAN JURNAL											
USULAN JURNAL KAP PADA BLU																
1	593111	5931	593	59	Beban Persediaan konsumsi	11.100,00				Jurnal Koreksi Atas Lebih Catat Persediaan Barang Konsumsi Clip Kertas No.3 per 31 Desember 2023	467005	BALAI PENGELOLA KERETA API RINGAN SUMATERA SELATAN	DJKA	KAP	Mandiri	GL Pelaporan
	117111	1171	117	11	Barang Konsumsi		11.100,00				467005	BALAI PENGELOLA KERETA API RINGAN SUMATERA SELATAN	DJKA	KAP	Mandiri	GL Pelaporan
2	424312	4243	424	42	Pendapatan Hasil Kerja Sama Lembaga/Badan Usaha	1.257.017.775,00				Jurnal Koreksi Kurang Catat Pendapatan Diterima Di Muka dari Reklame per 31 Desember 2023 dengan rincian sebagai berikut :	467005	BALAI PENGELOLA KERETA API RINGAN SUMATERA SELATAN	DJKA	KAP	Mandiri	GL Pelaporan
	219212	2192	219	21	Pendapatan Bukan pajak lainnya Diterima Dimuka		1.257.017.775,00			> Kerja Sama Pemasangan Reklame dengan PT. GRAB TEKNOLOGI INDONESIA sesuai dengan Nomor SPK HK.201/54/BPKARSS/IV/2023 senilai Rp 115.602.739,73	467005	BALAI PENGELOLA KERETA API RINGAN SUMATERA SELATAN	DJKA	KAP	Mandiri	GL Pelaporan
										Jurnal Koreksi Kurang Catat Pendapatan Diterima Di Muka dari Iklan per 31 Desember 2023 dengan rincian sebagai berikut :	467005	BALAI PENGELOLA KERETA API RINGAN SUMATERA SELATAN	DJKA	KAP	Mandiri	GL Pelaporan
										> Kerja Sama Pemasangan Iklan pada Parapet Sisi Jembatan Ampera LRT Sumatera Selatan dengan PT.MUKTI CITRA JAYA sesuai dengan Nomor SPK HK.201/88/BPKARSS/XI/2023 senilai Rp 257.079.452,05	467005	BALAI PENGELOLA KERETA API RINGAN SUMATERA SELATAN	DJKA	KAP	Mandiri	GL Pelaporan
										> Pengelolaan Layanan Periklanan Pada Pilar, Portal, Dan Stasiun LRT Sumatera Selatan dengan CV RAMANISA WHITE MEDIA PROMOSINDO sesuai dengan Nomor SPK HK.201/92/BPKARSS/X/2023 senilai Rp 883.435.582,05	467005	BALAI PENGELOLA KERETA API RINGAN SUMATERA SELATAN	DJKA	KAP	Mandiri	GL Pelaporan
3	391116	3911	391	39	Koreksi Nilai Aset Tetap Non Revaluasi	197.524.500,00				Untuk mencatat Koreksi Nilai Aset yang akan dipecah menjadi aset lain berupa:	467005	BALAI PENGELOLA KERETA API RINGAN SUMATERA SELATAN	DJKA	KAP	Mandiri	Aset Tetap
	133111	1331	133	13	Gedung dan Bangunan		197.524.500,00			> Kapitalisasi ke NUP 3 Bangunan Depo Kereta Api senilai Rp 110.340.660,-	467005	BALAI PENGELOLA KERETA API RINGAN SUMATERA SELATAN	DJKA	KAP	Mandiri	Aset Tetap
										> Peralatan Mesin senilai Rp 87.183.840,-						
4	137211	1372	137	13	Akumulasi Penyusutan Gedung dan Bangunan	1.975.245,00				Untuk mengkoreksi nilai penyusutan karena adanya penyusutan reguler ulang koreksi pencatatan Aset Tetap Bangunan Gedung Kantor Lainnya NUP 1 Pada BPKAR Sumatera Selatan TA 2023	467005	BALAI PENGELOLA KERETA API RINGAN SUMATERA SELATAN	DJKA	KAP	Mandiri	Aset Tetap
	591211	5912	591	59	Beban Penyusutan Gedung dan Bangunan		1.975.245,00				467005	BALAI PENGELOLA KERETA API RINGAN SUMATERA SELATAN	DJKA	KAP	Mandiri	Aset Tetap
5	133111	1331	133	13	Gedung dan Bangunan	110.340.660,00				Untuk mencatat koreksi nilai bertambah senilai Rp 110.240.660,- pada Aset Bangunan Depo Kereta Api NUP 3 Pada BPKAR Sumatera Selatan TA 2023	467005	BALAI PENGELOLA KERETA API RINGAN SUMATERA SELATAN	DJKA	KAP	Mandiri	Aset Tetap
	391116	3911	391	39	Koreksi Nilai Aset Tetap Non Revaluasi		110.340.660,00				467005	BALAI PENGELOLA KERETA API RINGAN SUMATERA SELATAN	DJKA	KAP	Mandiri	Aset Tetap
6	391116	3911	391	39	Koreksi Nilai Aset Tetap Non Revaluasi	4.413.625,00				Untuk mengkoreksi nilai penyusutan karena adanya penyusutan reguler ulang koreksi pencatatan Aset Tetap Bangunan Depo Kereta Api NUP 3 Pada BPKAR Sumatera Selatan TA 2023	467005	BALAI PENGELOLA KERETA API RINGAN SUMATERA SELATAN	DJKA	KAP	Mandiri	Aset Tetap
	591211	5912	591	59	Beban Penyusutan Gedung dan Bangunan	2.206.812,00					467005	BALAI PENGELOLA KERETA API RINGAN SUMATERA SELATAN	DJKA	KAP	Mandiri	Aset Tetap
	137211	1372	137	13	Akumulasi Penyusutan Gedung dan Bangunan		6.620.437,00									
7	132111	1321	132	13	Peralatan dan Mesin			87.183.840,00		Jurnal Koreksi atas reklasifikasi Belanja Modal Pembangunan Gedung Kantor PPID (Gedung dan Bangunan) ke Peralatan dan Mesin Per 31 Desember 2023	467005	BALAI PENGELOLA KERETA API RINGAN SUMATERA SELATAN	DJKA	KAP	Mandiri	Aset Tetap
	491429	4914	491	49	Pendapatan Perolehan Aset Lainnya				87.183.840,00		467005	BALAI PENGELOLA KERETA API RINGAN SUMATERA SELATAN	DJKA	KAP	Mandiri	Aset Tetap
8	591111	5911	591	59	Beban Penyusutan Peralatan dan Mesin	8.718.384,00				Untuk mengkoreksi nilai penyusutan karena adanya penyusutan reguler ulang koreksi pencatatan Peralatan Mesin Pada BPKAR Sumatera Selatan TA 2023	467005	BALAI PENGELOLA KERETA API RINGAN SUMATERA SELATAN	DJKA	KAP	Mandiri	GL Pelaporan
	137111	1371	137	13	Akumulasi Penyusutan Peralatan dan Mesin		8.718.384,00				467005	BALAI PENGELOLA KERETA API RINGAN SUMATERA SELATAN	DJKA	KAP	Mandiri	GL Pelaporan
9	491429	4914	491	49	Pendapatan Perolehan Aset Lainnya	87.183.840,00				Jurnal Koreksi atas reklasifikasi Belanja Modal Pembangunan Gedung Kantor PPID (Gedung dan Bangunan) ke Peralatan dan Mesin Per 31 Desember 2023	467005	BALAI PENGELOLA KERETA API RINGAN SUMATERA SELATAN	DJKA	KAP	Mandiri	GL Pelaporan
	391116	3911	391	39	Koreksi Nilai Aset Tetap Non Revaluasi		87.183.840,00				467005	BALAI PENGELOLA KERETA API RINGAN SUMATERA SELATAN	DJKA	KAP	Mandiri	GL Pelaporan
10	212391	2121	212	21	Utang kepada Pihak Ketiga Lainnya	1.562.000,00				Jurnal Koreksi Atas Lebih Catat atas utang Kepada Pihak Ketiga Per 31 Desember 2023	467005	BALAI PENGELOLA KERETA API RINGAN SUMATERA SELATAN	DJKA	KAP	Mandiri	GL Pelaporan
	523131	5231	523	52	Beban Pemeliharaan Jalan dan Jembatan		1.562.000,00				467005	BALAI PENGELOLA KERETA API RINGAN SUMATERA SELATAN	DJKA	KAP	Mandiri	GL Pelaporan
11	522111	5221	522	52	Beban Langganan Listrik	9.898.174,00				Jurnal Koreksi Kurang Catat Utang Tagihan Listrik per 31 Desember 2023	467385	BALAI PENGUJIAN PERKERETAAPIAN	DJKA	KAP	Mandiri	GL Pelaporan
	212312	2121	212	21	Belanja Barang yang Masih Harus Dibayar		9.898.174,00				467385	BALAI PENGUJIAN PERKERETAAPIAN	DJKA	KAP	Mandiri	GL Pelaporan
12	525112	5251	525	52	Beban Barang BLU	10.267.500,00				Jurnal koreksi salah pencatatan Belanja Barang yang dimasukkan ke Penyesahan Belanja Perjadin	467385	BALAI PENGUJIAN PERKERETAAPIAN	DJKA	KAP	Mandiri	GL Pelaporan
	525115	5251	525	52	Beban Perjalanan Dinas BLU		10.267.500,00				467385	BALAI PENGUJIAN PERKERETAAPIAN	DJKA	KAP	Mandiri	GL Pelaporan
13	163119	1631	163	16	Dana Lainnya	205.255.000,00				Jurnal Koreksi untuk mencatat rekening dana ganti kerugian pengadaan tanah untuk pembangunan jalur KA Bandara YIA pada Tanah Kas Desa (TKD) dan Tanah Wakaf dengan Rekening BRI Nomor: 015201001022303	467321	BALAI TEKNIK PERKERETAAPIAN KELAS I SEMARANG	DJKA	BPK	Mandiri	GL Pelaporan
	212192	2121	212	21	Dana Pihak Ketiga		205.255.000,00				467321	BALAI TEKNIK PERKERETAAPIAN KELAS I SEMARANG	DJKA	BPK	Mandiri	GL Pelaporan
14	163119	1631	163	16	Dana Lainnya	908.758.521,00				Jurnal Koreksi untuk mencatat rekening menampung dana ganti kerugian relokasi fasum milik pemerintah daerah dalam rangka pembangunan jalur KA Makassar-Parepare dengan Rekening BRI Nomor: 012301001488308	467006	BALAI PENGELOLA KERETA API SULAWESI SELATAN	DJKA	BPK	Mandiri	GL Pelaporan
	212192	2121	212	21	Dana Pihak Ketiga		908.758.521,00				467006	BALAI PENGELOLA KERETA API SULAWESI SELATAN	DJKA	BPK	Mandiri	GL Pelaporan
15	425248	4252	425	42	pendapatan Hasil Pengembalian Uang Negara			11.510.000,00		Untuk Mencatat Koreksi setoran Pengembalian Belanja Perjadin per 31 Desember 2023	467352	BALAI TEKNIK PERKERETAAPIAN KELAS II PADANG	DJKA	ITJEN	Mandiri	Bendahara
	313111	3131	313	31	Ditagihkan ke Entitas Lain			11.510.000,00			467352	BALAI TEKNIK PERKERETAAPIAN KELAS II PADANG	DJKA	ITJEN	Mandiri	Bendahara
	313121	3131	313	31	Diterima dari Entitas Lain				11.510.000,00		467352	BALAI TEKNIK PERKERETAAPIAN KELAS II PADANG	DJKA	ITJEN	Mandiri	Bendahara
	524113	5241	524	52	Beban Perjalanan Biasa				460.000,00		467352	BALAI TEKNIK PERKERETAAPIAN KELAS II PADANG	DJKA	ITJEN	Mandiri	Bendahara
	524113	5241	524	52	Beban Perjalanan Dinas Dalam Kota				11.050.000,00							
16	593114	5931	593	59	Beban Persediaan suku cadang	13.878.051.850,00				Untuk mencatat pemakaian Suku Cadang yang digunakan sebagai berikut:	467321	BALAI TEKNIK PERKERETAAPIAN KELAS I SEMARANG	DJKA	BPK	Mandiri	Persediaan
	117114	1171	117	11	Suku Cadang		13.878.051.850,00			> Pekerjaan Peningkatan Jalur KA Lintas Solo - Wonogiri di KM 0+000 s.d. KM 13+700 berdasarkan BAST Nomor : BAST-BTP SMG 22 Tahun 2023 tanggal 15 November 2023 berupa Wesel R.54 Sudut 1:10 Kanan TA. 2021 sebanyak 2 unit @ Rp. 961.697.938,- = Rp.1.923.395.876,-	467321	BALAI TEKNIK PERKERETAAPIAN KELAS I SEMARANG	DJKA	BPK	Mandiri	Persediaan
										> Pekerjaan Peningkatan Jalur KA Lintas Solo - Wonogiri di KM 19+200 s.d. KM 32+087 berdasarkan BAST Nomor : BAST-BTP SMG 22 Tahun 2023 tanggal 15 November 2023 berupa Wesel R.54 Sudut 1:10 Kanan TA. 2021 sebanyak 2 unit @ Rp. 961.697.938,- = Rp.1.923.395.876,-	467321	BALAI TEKNIK PERKERETAAPIAN KELAS I SEMARANG	DJKA	BPK	Mandiri	Persediaan
										> Pekerjaan Jalur Ganda KA Kroya - Kutoarjo Km.424+100 s.d. 426+200 antara Tambak - Gombong dan Emplasemen Stasiun tjo Termasuk Tempat Penumpukan berdasarkan BAST Nomor : BAST/14/BTP/ITG-DIY/2020 tanggal 7 Desember 2020 berupa WESEL R.54 1:12 - SPP-06/D.06-2018/PLSI/XII/2018 sebanyak 1 unit @ Rp.752.093.750,- = Rp.752.093.750,-	467321	BALAI TEKNIK PERKERETAAPIAN KELAS I SEMARANG	DJKA	BPK	Mandiri	Persediaan
										> Pekerjaan Konstruksi Penataan Track Layout Solo Jebres(MYC 202A - 2022) Termasuk Tempat Penumpukan berdasarkan BAST Nomor : BAST/13/BTP/ITG-DIY/2020 tanggal 7 Desember 2020 berupa WESEL R.54 1:12 - SPP-06/D.06-2018/PLSI/XII/2018 sebanyak 2 unit @ Rp.752.093.750,- = Rp.1.504.187.500,-	467321	BALAI TEKNIK PERKERETAAPIAN KELAS I SEMARANG	DJKA	BPK	Mandiri	Persediaan
										> Pekerjaan Jalur Ganda KA Elevated antara Solo Balapan - Kadipiro Km.106+900 s.d. Km.107+914 termasuk BH.314A dan 314B berdasarkan BAST Nomor :BAST/17/BTP-SMG/2023 tanggal 2 Mei 2023 berupa Rel Loan China Phase II-a sebanyak 233 unit @ Rp.21.359.832,- = Rp.4.976.840.856,-	467321	BALAI TEKNIK PERKERETAAPIAN KELAS I SEMARANG	DJKA	BPK	Mandiri	Persediaan
										> Pekerjaan Pembangunan Jalur KA Elevated antara Solo Balapan - Kadipiro KM. 104+900 s.d KM. 106+900 berdasarkan BAST Nomor :BAST-BTP SMG 23 Tahun 2023 tanggal 16 November 2023 berupa Rel Loan China Phase II-a sebanyak 118 unit @ Rp.21.359.832,- = Rp.2.520.460.176,-	467321	BALAI TEKNIK PERKERETAAPIAN KELAS I SEMARANG	DJKA	BPK	Mandiri	Persediaan
										> Pekerjaan Lintas Solo – Wonogiri di KM 19+200 s.d KM 32+087 berdasarkan BAST Nomor :BAST-BTP SMG 24 Tahun 2023 tanggal 21 Agustus 2023 berupa Rel Loan China Phase II-a sebanyak 7 unit @ Rp.21.359.832,- = Rp.149.518.824,-	467321	BALAI TEKNIK PERKERETAAPIAN KELAS I SEMARANG	DJKA	BPK	Mandiri	Persediaan
										> Pekerjaan Lintas Solo – Wonogiri di KM 19+200 s.d KM 32+087 berdasarkan BAST Nomor :BAST-BTP SMG 24 Tahun 2023 tanggal 21 Agustus 2023 berupa Rel 54E1 TA. 2021-2 sebanyak 6 unit @ Rp.21.359.832,- = Rp.128.158.992,-	467321	BALAI TEKNIK PERKERETAAPIAN KELAS I SEMARANG	DJKA	BPK	Mandiri	Persediaan
17	136111	1361	136	13	Konstruksi Dalam pengerjaan	11.621.770.600,00				Untuk mencatat pemakaian Suku Cadang yang digunakan sebagai berikut:	467321	BALAI TEKNIK PERKERETAAPIAN KELAS I SEMARANG	DJKA	BPK	Mandiri	Aset Tetap
	391116	3911	391	39	Koreksi Nilai Aset Tetap Non Revaluasi		11.621.770.600,00			> Pekerjaan Peningkatan Jalur KA Lintas Solo - Wonogiri di KM 0+000 s.d. KM 13+700 berdasarkan BAST Nomor : BAST-BTP SMG 22 Tahun 2023 tanggal 15 November 2023 berupa Wesel R.54 Sudut 1:10 Kanan TA. 2021 sebanyak 2 unit @ Rp. 961.697.938,- = Rp.1.923.395.876,-	467321	BALAI TEKNIK PERKERETAAPIAN KELAS I SEMARANG	DJKA	BPK	Mandiri	Aset Tetap
										> Pekerjaan Peningkatan Jalur KA Lintas Solo - Wonogiri di KM 19+200 s.d. KM 32+087 berdasarkan BAST Nomor : BAST-BTP SMG 22 Tahun 2023 tanggal 15 November 2023 berupa Wesel R.54 Sudut 1:10 Kanan TA. 2021 sebanyak 2 unit @ Rp. 961.697.938,- = Rp.1.923.395.876,-	467321	BALAI TEKNIK PERKERETAAPIAN KELAS I SEMARANG	DJKA	BPK	Mandiri	Aset Tetap
										> Pekerjaan Jalur Ganda KA Elevated antara Solo Balapan - Kadipiro Km.106+900 s.d. Km.107+914 termasuk BH.314A dan 314B berdasarkan BAST Nomor :BAST/17/BTP-SMG/2023 tanggal 2 Mei 2023 berupa Rel Loan China Phase II-a sebanyak 233 unit @ Rp.21.359.832,- = Rp.4.976.840.856,-	467321	BALAI TEKNIK PERKERETAAPIAN KELAS I SEMARANG	DJKA	BPK	Mandiri	Aset Tetap
										> Pekerjaan Pembangunan Jalur KA Elevated antara Solo Balapan - Kadipiro KM. 104+900 s.d KM. 106+900 berdasarkan BAST Nomor :BAST-BTP SMG 23 Tahun 2023 tanggal 16 November 2023 berupa Rel Loan China Phase II-a sebanyak 118 unit @ Rp.21.359.832,- = Rp.2.520.460.176,-	467321	BALAI TEKNIK PERKERETAAPIAN KELAS I SEMARANG	DJKA	BPK	Mandiri	Aset Tetap

NOMOR JURNAL	KODE AKUN	AKUN 4 DIGIT	AKUN 3 DIGIT	AKUN 2 DIGIT	NAMA AKUN	JURNAL PENYESUAIAN		JURNAL REKLASIFIKASI		PENJELASAN JURNAL (UNTUK DIISI DALAM KETERANGAN APLIKASI)	KODE SATKER	NAMA SATKER	ESELON I	AUDITOR	KETERANGAN	
						DR	CR	DR	CR						JENIS JURNAL (BPK / MANDIRI)	MODUL*
										> Pekerjaan Lintas Solo – Wonogiri di KM 19+200 s.d KM 32+087 berdasarkan BAST Nomor :BAST-BTP SMG 24 Tahun 2023 tanggal 21 Agustus 2023 berupa Rel Loan China Phase II-a sebanyak 7 unit @ Rp.21.359.832,- = Rp.149.518.824,-	467321	BALAI TEKNIK PERKERETAAPIAN KELAS I SEMARANG	DJKA	BPK	Mandiri	Aset Tetap
										> Pekerjaan Lintas Solo – Wonogiri di KM 19+200 s.d KM 32+087 berdasarkan BAST Nomor :BAST-BTP SMG 24 Tahun 2023 tanggal 21 Agustus 2023 berupa Rel 54E1 TA. 2021-2 sebanyak 6 unit @ Rp.21.359.832,- = Rp.128.158.992,-	467321	BALAI TEKNIK PERKERETAAPIAN KELAS I SEMARANG	DJKA	BPK	Mandiri	Aset Tetap
18	134111	1341	134	13	Jalan dan Jembatan	2.256.281.250,00				Untuk mencatat pemakaian Suku Cadang yang digunakan sebagai berikut:	467321	BALAI TEKNIK PERKERETAAPIAN KELAS I SEMARANG	DJKA	BPK	Mandiri	Aset Tetap
	391116	3911	391	39	Koreksi Nilai Aset Tetap Non Revaluasi		2.256.281.250,00			> Pekerjaan Jalur Ganda KA Kroya - Kutoarjo Km.424+100 s.d. 426+200 antara Tambak - Gombong dan Emplasemen Stasiun Ijo Termasuk Tempat Penumpukan berdasarkan BAST Nomor : BAST/14/BTP/JTG-DIY/2020 tanggal 7 Desember 2020 berupa WESEL R.54 1:12 - SPP-06/D.06-2018/PLSI/XII/2018 sebanyak 1 unit @ Rp.752.093.750,- = Rp.752.093.750,-	467321	BALAI TEKNIK PERKERETAAPIAN KELAS I SEMARANG	DJKA	BPK	Mandiri	Aset Tetap
										> Pekerjaan Konstruksi Penataan Track Layout Solo Jebres(MYC 202A - 2022) Termasuk Tempat Penumpukan berdasarkan BAST Nomor : BAST/13/BTP/JTG-DIY/2020 tanggal 7 Desember 2020 berupa WESEL R.54 1:12 - SPP-06/D.06-2018/PLSI/XII/2018 sebanyak 2 unit @ Rp.752.093.750,- = Rp.1.504.187.500,-	467321	BALAI TEKNIK PERKERETAAPIAN KELAS I SEMARANG	DJKA	BPK	Mandiri	Aset Tetap
19	391116	3911	391	39	Koreksi Nilai Aset Tetap Non Revaluasi	13.878.051.850,00				Untuk mencatat pemakaian Suku Cadang yang digunakan sebagai berikut:	467321	BALAI TEKNIK PERKERETAAPIAN KELAS I SEMARANG	DJKA	BPK	Mandiri	GL Pelaporan
	593114	5931	593	59	Beban Persediaan suku cadang		13.878.051.850,00			> Pekerjaan Peningkatan Jalur KA Lintas Solo - Wonogiri di KM 0+000 s.d. KM 13+700 berdasarkan BAST Nomor : BAST-BTP SMG 22 Tahun 2023 tanggal 15 November 2023 berupa Wesel R.54 Sudut 1:10 Kanan TA. 2021 sebanyak 2 unit @ Rp. 961.697.938,- = Rp.1.923.395.876,-	467321	BALAI TEKNIK PERKERETAAPIAN KELAS I SEMARANG	DJKA	BPK	Mandiri	GL Pelaporan
										> Pekerjaan Peningkatan Jalur KA Lintas Solo - Wonogiri di KM 19+200 s.d. KM 32+087 berdasarkan BAST Nomor : BAST-BTP SMG 22 Tahun 2023 tanggal 15 November 2023 berupa Wesel R.54 Sudut 1:10 Kanan TA. 2021 sebanyak 2 unit @ Rp. 961.697.938,- = Rp.1.923.395.876,-	467321	BALAI TEKNIK PERKERETAAPIAN KELAS I SEMARANG	DJKA	BPK	Mandiri	GL Pelaporan
										> Pekerjaan Jalur Ganda KA Kroya - Kutoarjo Km.424+100 s.d. 426+200 antara Tambak - Gombong dan Emplasemen Stasiun Ijo Termasuk Tempat Penumpukan berdasarkan BAST Nomor : BAST/14/BTP/JTG-DIY/2020 tanggal 7 Desember 2020 berupa WESEL R.54 1:12 - SPP-06/D.06-2018/PLSI/XII/2018 sebanyak 1 unit @ Rp.752.093.750,- = Rp.752.093.750,-	467321	BALAI TEKNIK PERKERETAAPIAN KELAS I SEMARANG	DJKA	BPK	Mandiri	GL Pelaporan
										> Pekerjaan Konstruksi Penataan Track Layout Solo Jebres(MYC 202A - 2022) Termasuk Tempat Penumpukan berdasarkan BAST Nomor : BAST/13/BTP/JTG-DIY/2020 tanggal 7 Desember 2020 berupa WESEL R.54 1:12 - SPP-06/D.06-2018/PLSI/XII/2018 sebanyak 2 unit @ Rp.752.093.750,- = Rp.1.504.187.500,-	467321	BALAI TEKNIK PERKERETAAPIAN KELAS I SEMARANG	DJKA	BPK	Mandiri	GL Pelaporan
										> Pekerjaan Jalur Ganda KA Elevated antara Solo Balapan - Kadipiro Km.106+900 s.d. Km.107+914 termasuk BH.314A dan 314B berdasarkan BAST Nomor :BAST/17/BTP-SMG/2023 tanggal 2 Mei 2023 berupa Rel Loan China Phase II-a sebanyak 233 unit @ Rp.21.359.832,- = Rp.4.976.840.856,-	467321	BALAI TEKNIK PERKERETAAPIAN KELAS I SEMARANG	DJKA	BPK	Mandiri	GL Pelaporan
										> Pekerjaan Pembangunan Jalur KA Elevated antara Solo Balapan - Kadipiro KM. 104+900 s.d KM. 106+900 berdasarkan BAST Nomor :BAST-BTP SMG 23 Tahun 2023 tanggal 16 November 2023 berupa Rel Loan China Phase II-a sebanyak 118 unit @ Rp.21.359.832,- = Rp.2.520.460.176,-	467321	BALAI TEKNIK PERKERETAAPIAN KELAS I SEMARANG	DJKA	BPK	Mandiri	GL Pelaporan
										> Pekerjaan Lintas Solo – Wonogiri di KM 19+200 s.d KM 32+087 berdasarkan BAST Nomor :BAST-BTP SMG 24 Tahun 2023 tanggal 21 Agustus 2023 berupa Rel Loan China Phase II-a sebanyak 7 unit @ Rp.21.359.832,- = Rp.149.518.824,-	467321	BALAI TEKNIK PERKERETAAPIAN KELAS I SEMARANG	DJKA	BPK	Mandiri	GL Pelaporan
										> Pekerjaan Lintas Solo – Wonogiri di KM 19+200 s.d KM 32+087 berdasarkan BAST Nomor :BAST-BTP SMG 24 Tahun 2023 tanggal 21 Agustus 2023 berupa Rel 54E1 TA. 2021-2 sebanyak 6 unit @ Rp.21.359.832,- = Rp.128.158.992,-	467321	BALAI TEKNIK PERKERETAAPIAN KELAS I SEMARANG	DJKA	BPK	Mandiri	GL Pelaporan
20	391116	3911	391	39	Koreksi Nilai Aset Tetap Non Revaluasi	225.628.124,00				Untuk mengkoreksi nilai penyusutan karena adanya penyusutan reguler ulang koreksi pencatatan Jalan dan Jembatan pada BTP Semarang TA 2023	467321	BALAI TEKNIK PERKERETAAPIAN KELAS I SEMARANG	DJKA	BPK	Mandiri	GL Pelaporan
	591311	5913	591	59	Beban Penyusutan Jalan dan Jembatan	225.628.125,00					467321	BALAI TEKNIK PERKERETAAPIAN KELAS I SEMARANG	DJKA	BPK	Mandiri	GL Pelaporan
	137311	1373	137	13	Akumulasi Penyusutan Jalan dan Jembatan		451.256.249,00				467321	BALAI TEKNIK PERKERETAAPIAN KELAS I SEMARANG	DJKA	BPK	Mandiri	GL Pelaporan
21	138131	1381	138	13	Aset Konsesi Jasa Partisipasi Mitra Dalam Pengerjaan	7.101.450.274.194,00				Untuk Mencatat Koreksi Nilai Bertambah pada pencatatan (Konsesi) Penyelenggaraan Perkeretaapian Umum Kereta Cepat Jakarta-Bandung oleh PT. Kereta Cepat Indonesia China per 31 Desember 2023 sesuai Sesuai BA PL.301/1/4/K1.2/DJKA/2024	467515	BALAI TEKNIK PERKERETAAPIAN KELAS I BANDUNG	DJKA	BPK	Mandiri	Aset Tetap
	226111	2261	226	22	Kewajiban Konsesi Jasa		7.101.450.274.194,00				467515	BALAI TEKNIK PERKERETAAPIAN KELAS I BANDUNG	DJKA	BPK	Mandiri	Aset Tetap
22	138121	1381	138	13	Aset Konsesi Jasa Partisipasi Mitra			81.131.724.246.135,00		Untuk Reklafisikasi encatatan (Konsesi) Penyelenggaraan Perkeretaapian Umum Kereta Cepat Jakarta-Bandung oleh PT. Kereta Cepat Indonesia China per 31 Desember 2023 sesuai Audited KAP dari Aset Konsesi Jasa Partisipan Mitra dalam pengerjaan menjadi aset konsesi jasa partisipan mitra	467515	BALAI TEKNIK PERKERETAAPIAN KELAS I BANDUNG	DJKA	BPK	Mandiri	Aset Tetap
	138131	1381	138	13	Aset Konsesi Jasa Partisipasi Mitra Dalam Pengerjaan				81.131.724.246.135,00		467515	BALAI TEKNIK PERKERETAAPIAN KELAS I BANDUNG	DJKA	BPK	Mandiri	Aset Tetap
23	591521	5915	591	59	Beban Penyusutan Aset Konsesi Jasa Partisipasi Mitra	803.284.398.477,00				Untuk mengkoreksi nilai penyusutan karena adanya penyusutan reguler ulang koreksi penyelesaian pembangunan dengan konstruksi dalam pengerjaan (KDP) Aset Konsesi Jasa Partisipan Mitra pada BTP Bandung TA 2023	467515	BALAI TEKNIK PERKERETAAPIAN KELAS I BANDUNG	DJKA	BPK	Mandiri	Aset Tetap
	138221	1382	138	13	Akumulasi Penyusutan Aset Konsesi Jasa Partisipasi Mitra		803.284.398.477,00				467515	BALAI TEKNIK PERKERETAAPIAN KELAS I BANDUNG	DJKA	BPK	Mandiri	Aset Tetap
24	138121	1381	138	13	Aset Konsesi Jasa Partisipasi Mitra	4.350.537.746.125,00				Untuk Mencatat Nilai Lahan pada pencatatan (Konsesi) Penyelenggaraan Perkeretaapian Umum Kereta Cepat Jakarta-Bandung oleh PT. Kereta Cepat Indonesia China per 31 Desember 2023 sesuai Sesuai BA PL.301/1/4/K1.2/DJKA/2024	467515	BALAI TEKNIK PERKERETAAPIAN KELAS I BANDUNG	DJKA	BPK	Mandiri	Aset Tetap
	226111	2261	226	22	Kewajiban Konsesi Jasa		4.350.537.746.125,00				467515	BALAI TEKNIK PERKERETAAPIAN KELAS I BANDUNG	DJKA	BPK	Mandiri	Aset Tetap
25	226111	2261	226	22	Kewajiban Konsesi Jasa			11.451.988.020.319,00		Jurnal Balik Kewajiban Konsesi Jasa ke Kewajiban Konsesi Jasa Skema Pemberian Hak Usaha kepada Mitra senilai Rp 11.451.988.020.319 sesuai BA PL.301/1/4/K1.2/DJKA/2024 dengan rincian sebagai berikut :	467515	BALAI TEKNIK PERKERETAAPIAN KELAS I BANDUNG	DJKA	BPK	Mandiri	GL Pelaporan
	226113	2261	226	22	Kewajiban Konsesi Jasa Skema Pemberian Hak Usaha				11.451.988.020.319,00	> Koreksi Nilai Bertambah pada aset non lahan senilai Rp 7.101.450.274.194,-	467515	BALAI TEKNIK PERKERETAAPIAN KELAS I BANDUNG	DJKA	BPK	Mandiri	GL Pelaporan
										> Pencatatan nilai lahan tanah senilai Rp 4.350.537.746.125,-	467515	BALAI TEKNIK PERKERETAAPIAN KELAS I BANDUNG	DJKA	BPK	Mandiri	GL Pelaporan
26	226113	2261	226	22	Kewajiban Konsesi Jasa Skema Pemberian Hak Usaha	846.359.029.626,00				Jurnal Retrospektif dampak akumulatif Amortisasi kewajiban pendapatan ditangguhkan Konsesi KCIC	467515	BALAI TEKNIK PERKERETAAPIAN KELAS I BANDUNG	DJKA	BPK	Mandiri	GL Pelaporan
	491315	4913	491	49	Pendapatan Penyesuaian Konsesi Jasa		846.359.029.626,00				467515	BALAI TEKNIK PERKERETAAPIAN KELAS I BANDUNG	DJKA	BPK	Mandiri	GL Pelaporan
					SATKER PERHUBUNGAN UDARA											
JURNAL MANDIRI																
1	212192	2121	212	21	Dana Pihak Ketiga	1.515.585.365,00				Kesalahan double catat pada modul bendahara penerimaan	288372	Kantor UPBU Juwata	Direktorat Jenderal Perhubungan Udara	BPK	Mandiri	GLP
	111825	1118	111	11	Kas Lainnya di Bendahara Penerimaan		1.515.585.365,00				288372	Kantor UPBU Juwata	Direktorat Jenderal Perhubungan Udara	BPK	Mandiri	GLP
2	594212	5942	594	59	Beban Penyisihan Piutang Lainnya	3.362.418,00				penyisihan piutang lainnya atas temuan BPK Tahun 2021 atas laporan keuangan tahun 2020 (kategori lancar)	288592	Kantor UPBU Mopah	Direktorat Jenderal Perhubungan Udara	BPK	Mandiri	GLP
	116212	1162	116	11	Penyisihan Piutang Tidak Tertagih - Piutang Lainnya		3.362.418,00				288592	Kantor UPBU Mopah	Direktorat Jenderal Perhubungan Udara	BPK	Mandiri	GLP
3	594619	5946	594	59	Beban Penyisihan Piutang BLU Penyedia Barang dan Jasa Lainnya	206.334.735,00				penyisihan piutang blu penyedia barang dan jasa lainnya pada PT Merpati yang sudah pailit (kategori macet)	288571	Kantor UPBU Rendani	Direktorat Jenderal Perhubungan Udara	BPK	Mandiri	GLP
	116619	1166	116	11	Penyisihan Piutang Tidak Tertagih - Piutang BLU Penyedia Barang dan Jasa Lainnya		206.334.735,00				288571	Kantor UPBU Rendani	Direktorat Jenderal Perhubungan Udara	BPK	Mandiri	GLP
4	391119	3911	391	39	Koreksi Lainnya	6.076.140,00				Koreksi nilai piutang atas salah jurnal periode 13	568636	Kantor UPBU Kuala Pembuang	Direktorat Jenderal Perhubungan Udara	BPK	Mandiri	GLP
	115212	1152	115	11	Piutang Lainnya		6.076.140,00				568636	Kantor UPBU Kuala Pembuang	Direktorat Jenderal Perhubungan Udara	BPK	Mandiri	GLP
5	425515	4255	425	42	Pendapatan Jasa Perkapalan dan Kepelautan			5.477.426,00		koreksi atas kesalahan kode akun pendapatan pada modul piutang	649821	Kantor UPBU Bade	Direktorat Jenderal Perhubungan Udara	BPK	Mandiri	GLP
	425516	4255	425	42	Pendapatan Jasa Kebandarudaraan				5.477.426,00		649821	Kantor UPBU Bade	Direktorat Jenderal Perhubungan Udara	BPK	Mandiri	GLP
6	111911	1119	111	11	Kas dan Bank - BLU	118.432.399,00				Saldo rekening dana kelolaan yang merupakan uang pengembalian kelebihan pembayaran dari jasa kebersihan tahun 2022 dan pendapatan bunga	288588	kantor UPBU Domine Eduard Osok	Direktorat Jenderal Perhubungan Udara	BPK	Mandiri	BEN
	424915	4249	424	42	Penerimaan Kembali Belanja Barang BLU Tahun Anggaran Yang Lalu		117.935.358,00				288588	kantor UPBU Domine Eduard Osok	Direktorat Jenderal Perhubungan Udara	BPK	Mandiri	BEN
	424911	4249	424	42	Pendapatan Jasa Layanan Perbankan BLU		497.041,00				288588	kantor UPBU Domine Eduard Osok	Direktorat Jenderal Perhubungan Udara	BPK	Mandiri	BEN
	424915	4249	424	42	Penerimaan Kembali Belanja Barang BLU Tahun Anggaran Yang Lalu			41.729.166,00		Reklasifikasi akun penerimaan kembali belanja barang tahun anggaran yang lalu menjadi pendapatan sewa BMN	288588	kantor UPBU Domine Eduard Osok	Direktorat Jenderal Perhubungan Udara	BPK	Mandiri	GLP
	424924	4249	424	42	Pendapatan BLU Lainnya dari Sewa Peralatan dan Mesin				41.729.166,00		288588	kantor UPBU Domine Eduard Osok	Direktorat Jenderal Perhubungan Udara	BPK	Mandiri	GLP
7	114311	1143	114	11	Pendapatan yang Masih Harus Diterima	197.987.018,00				Jurnal koreksi atas pendapatan yang masih harus diterima yang belum dicatat. Nilai perolehan dari jasa yang diberikan pada tahun 2023 sedangkan tagihan diterbitkan di tahun 2024.	288393	Kantor UPBU Djalaluddin Gorontalo	Direktorat Jenderal Perhubungan Udara	KAP JOJO SUNARJO & REKAN	Mandiri	GLP
	424115	4241	424	42	Pendapatan Jasa Bandar Udara, Kepelabuhan dan Kenavigasian		197.987.018,00				288393	Kantor UPBU Djalaluddin Gorontalo	Direktorat Jenderal Perhubungan Udara	KAP JOJO SUNARJO & REKAN	Mandiri	GLP
	114311	1143	114	11	Pendapatan yang Masih Harus Diterima	158.244.412,00				Jurnal koreksi atas pendapatan yang masih harus diterima yang belum dicatat. Nilai perolehan dari jasa yang diberikan pada tahun 2023 sedangkan tagihan diterbitkan di tahun 2024.	288393	Kantor UPBU Djalaluddin Gorontalo	Direktorat Jenderal Perhubungan Udara	KAP JOJO SUNARJO & REKAN	Mandiri	GLP
	424312	4243	424	42	Pendapatan Hasil Kerja Sama Lembaga/Badan Usaha		158.244.412,00				288393	Kantor UPBU Djalaluddin Gorontalo	Direktorat Jenderal Perhubungan Udara	KAP JOJO SUNARJO & REKAN	Mandiri	GLP
	424923	4249	424	42	Pendapatan BLU Lainnya dari Sewa Ruangan	83.970.000,00				Jurnal koreksi atas lebih catat pendapatan yang dibayar dimuka di tahun 2023, secara akrual untuk periode tahun 2024, atas sewa ruangan.	288393	Kantor UPBU Djalaluddin Gorontalo	Direktorat Jenderal Perhubungan Udara	KAP JOJO SUNARJO & REKAN	Mandiri	GLP
	219214	2192	219	21	Pendapatan Diterima di Muka BLU		83.970.000,00				288393	Kantor UPBU Djalaluddin Gorontalo	Direktorat Jenderal Perhubungan Udara	KAP JOJO SUNARJO & REKAN	Mandiri	GLP
	424312	4243	424	42	Pendapatan Hasil Kerja Sama Lembaga/Badan Usaha	43.488.670,00				Jurnal koreksi atas lebih catat pendapatan yang dibayar dimuka di tahun 2023, secara akrual untuk periode tahun 2024, atas hasil kerjasama	288393	Kantor UPBU Djalaluddin Gorontalo	Direktorat Jenderal Perhubungan Udara	KAP JOJO SUNARJO & REKAN	Mandiri	GLP
	219214	2192	219	21	Pendapatan Diterima di Muka BLU		43.488.670,00				288393	Kantor UPBU Djalaluddin Gorontalo	Direktorat Jenderal Perhubungan Udara	KAP JOJO SUNARJO & REKAN	Mandiri	GLP
	424925	4249	424	42	Pendapatan BLU Lainnya dari Sewa Aset Tetap Lainnya	126.000.000,00				Jurnal koreksi atas lebih catat pendapatan yang dibayar dimuka di tahun 2023, secara akrual untuk periode tahun 2024 - sewa lahan PT Alfaria Trijaya Tbk.	288393	Kantor UPBU Djalaluddin Gorontalo	Direktorat Jenderal Perhubungan Udara	KAP JOJO SUNARJO & REKAN	Mandiri	GLP
	219214	2192	219	21	Pendapatan Diterima di Muka BLU		126.000.000,00				288393	Kantor UPBU Djalaluddin Gorontalo	Direktorat Jenderal Perhubungan Udara	KAP JOJO SUNARJO & REKAN	Mandiri	GLP

NOMOR JURNAL	KODE AKUN	AKUN 4 DIGIT	AKUN 3 DIGIT	AKUN 2 DIGIT	NAMA AKUN	JURNAL PENYESUAIAN		JURNAL REKLASIFIKASI		PENJELASAN JURNAL (UNTUK DISI OLEH KETERATASAN APLIKASI)	Kode Satker	NAMA SATKER	ESELON I	AUDITOR	KETERANGAN	
						DR	CR	DR	CR						JENIS JURNAL (BPK / MANDIRI)	MODUL*
8	116619	1166	116	11	Penyisihan Piutang Tidak Tertagih - Piutang BLU Penyedia Barang dan Jasa Lainnya	3.708.638,00				Koreksi atas pelunasan piutang melalui mekanisme crash program debitur kantin khumairah	288457	Kantor UPBU Sultan Babullah	Direktorat Jenderal Perhubungan Udara	BPK	Mandiri	GLP
	115719	1157	115	11	Piutang BLU Penyedia Barang dan Jasa Lainnya		3.708.638,00				288457	Kantor UPBU Sultan Babullah	Direktorat Jenderal Perhubungan Udara	BPK	Mandiri	GLP
	511111	5111	511	51	Beban Gaji Pokok PNS	7.365.760,00				Pengakuan Akrual atas pembayaran belanja pegawai berupa gaji susulan bulan November s.d. Desember 2023 untuk 2 pegawai	288457	Kantor UPBU Sultan Babullah	Direktorat Jenderal Perhubungan Udara	KAP LUTHFI MUHAMMAD &REKAN	Mandiri	GLP
	511119	5111	511	51	Beban Pembulatan Gaji PNS	124,00					288457	Kantor UPBU Sultan Babullah	Direktorat Jenderal Perhubungan Udara	KAP LUTHFI MUHAMMAD &REKAN	Mandiri	GLP
	511126	5111	511	51	Beban Tunj. Beras PNS	289.680,00					288457	Kantor UPBU Sultan Babullah	Direktorat Jenderal Perhubungan Udara	KAP LUTHFI MUHAMMAD &REKAN	Mandiri	GLP
	511151	5111	511	51	Beban Tunjangan Umum PNS	720.000,00					288457	Kantor UPBU Sultan Babullah	Direktorat Jenderal Perhubungan Udara	KAP LUTHFI MUHAMMAD &REKAN	Mandiri	GLP
	212111	2121	212	21	Belanja Pegawai yang Masih Harus Dibayar		8.375.564,00				288457	Kantor UPBU Sultan Babullah	Direktorat Jenderal Perhubungan Udara	KAP LUTHFI MUHAMMAD &REKAN	Mandiri	GLP
	511111	5111	511	51	Beban Gaji Pokok PNS	9.379.320,00				Pengakuan Akrual atas pembayaran belanja pegawai berupa kekurangan gaji bulan Maret s.d. Mei 2023 untuk 7 Pegawai	288457	Kantor UPBU Sultan Babullah	Direktorat Jenderal Perhubungan Udara	KAP LUTHFI MUHAMMAD &REKAN	Mandiri	GLP
	511119	5111	511	51	Beban Pembulatan Gaji PNS	217,00					288457	Kantor UPBU Sultan Babullah	Direktorat Jenderal Perhubungan Udara	KAP LUTHFI MUHAMMAD &REKAN	Mandiri	GLP
	511121	5111	511	51	Beban Tunj. Suami/Istri PNS	261.804,00					288457	Kantor UPBU Sultan Babullah	Direktorat Jenderal Perhubungan Udara	KAP LUTHFI MUHAMMAD &REKAN	Mandiri	GLP
	511122	5111	511	51	Beban Tunj. Anak PNS	26.181,00					288457	Kantor UPBU Sultan Babullah	Direktorat Jenderal Perhubungan Udara	KAP LUTHFI MUHAMMAD &REKAN	Mandiri	GLP
	212111	2121	212	21	Belanja Pegawai yang Masih Harus Dibayar		9.667.522,00				288457	Kantor UPBU Sultan Babullah	Direktorat Jenderal Perhubungan Udara	KAP LUTHFI MUHAMMAD &REKAN	Mandiri	GLP
9	424923	4249	424	42	Pendapatan BLU Lainnya dari Sewa Ruangan	142.460.040,00				Koreksi atas nilai piutang yang telah dibayarkan PT. Anugerah atas sewa ruangan	288745	Kantor UPBU APT Pranoto	Direktorat Jenderal Perhubungan Udara	KAP JOJO SUNARJO & REKAN	Mandiri	GLP
	115813	1158	115	11	Piutang Sewa Ruangan - BLU		142.460.040,00				288745	Kantor UPBU APT Pranoto	Direktorat Jenderal Perhubungan Udara	KAP JOJO SUNARJO & REKAN	Mandiri	GLP
	424919	4249	424	42	Pendapatan Lain-lain BLU	210.000,00				Koreksi atas nilai piutang yang telah dibayarkan PT. Anugerah	288745	Kantor UPBU APT Pranoto	Direktorat Jenderal Perhubungan Udara	KAP JOJO SUNARJO & REKAN	Mandiri	GLP
	115891	1158	115	11	Piutang BLU Lainnya dari Kegiatan Non Operasional		210.000,00				288745	Kantor UPBU APT Pranoto	Direktorat Jenderal Perhubungan Udara	KAP JOJO SUNARJO & REKAN	Mandiri	GLP
	424919	4249	424	42	Pendapatan Lain-lain BLU	566.720,00				Koreksi atas nilai piutang yang telah dibayarkan PT. Cahaya Cipta	288745	Kantor UPBU APT Pranoto	Direktorat Jenderal Perhubungan Udara	KAP JOJO SUNARJO & REKAN	Mandiri	GLP
	115891	1158	115	11	Piutang BLU Lainnya dari Kegiatan Non Operasional		566.720,00				288745	Kantor UPBU APT Pranoto	Direktorat Jenderal Perhubungan Udara	KAP JOJO SUNARJO & REKAN	Mandiri	GLP
	116713	1167	116	11	Penyisihan Piutang Tidak Tertagih - Piutang Sewa Ruangan BLU	142.460.040,00				Koreksi atas nilai penyisihan PT. Anugrah atas sewa ruangan	288745	Kantor UPBU APT Pranoto	Direktorat Jenderal Perhubungan Udara	KAP JOJO SUNARJO & REKAN	Mandiri	GLP
	594713	5947	594	59	Beban Penyisihan Piutang Sewa Ruangan BLU		142.460.040,00				288745	Kantor UPBU APT Pranoto	Direktorat Jenderal Perhubungan Udara	KAP JOJO SUNARJO & REKAN	Mandiri	GLP
	116791	1167	116	11	Penyisihan Piutang Tidak Tertagih - Piutang dari Kegiatan Non Operasional Lainnya	776.720,00				Koreksi atas nilai penyisihan PT. Anugrah dan PT. Cahaya Cipta	288745	Kantor UPBU APT Pranoto	Direktorat Jenderal Perhubungan Udara	KAP JOJO SUNARJO & REKAN	Mandiri	GLP
	594791	5947	594	59	Beban Penyisihan Piutang dari Kegiatan Non Operasional Lainnya BLU		776.720,00				288745	Kantor UPBU APT Pranoto	Direktorat Jenderal Perhubungan Udara	KAP JOJO SUNARJO & REKAN	Mandiri	GLP
	114311	1143	114	11	Pendapatan yang Masih Harus Diterima	256.947.406,00				Koreksi atas pendapatan tahun 2023 yang baru ditagihkan di tahun 2024	288745	Kantor UPBU APT Pranoto	Direktorat Jenderal Perhubungan Udara	KAP JOJO SUNARJO & REKAN	Mandiri	GLP
	424312	4243	424	42	Pendapatan Hasil Kerja Sama Lembaga/Badan Usaha		256.947.406,00				288745	Kantor UPBU APT Pranoto	Direktorat Jenderal Perhubungan Udara	KAP JOJO SUNARJO & REKAN	Mandiri	GLP
	114311	1143	114	11	Pendapatan yang Masih Harus Diterima	121.711.023,00				Koreksi atas pendapatan tahun 2023 yang baru ditagihkan di tahun 2024	288745	Kantor UPBU APT Pranoto	Direktorat Jenderal Perhubungan Udara	KAP JOJO SUNARJO & REKAN	Mandiri	GLP
	424919	4249	424	42	Pendapatan Lain-lain BLU		121.711.023,00				288745	Kantor UPBU APT Pranoto	Direktorat Jenderal Perhubungan Udara	KAP JOJO SUNARJO & REKAN	Mandiri	GLP
	114311	1143	114	11	Pendapatan yang Masih Harus Diterima	592.265.404,00				Koreksi atas pendapatan tahun 2023 yang baru ditagihkan di tahun 2024	288745	Kantor UPBU APT Pranoto	Direktorat Jenderal Perhubungan Udara	KAP JOJO SUNARJO & REKAN	Mandiri	GLP
	424115	4241	424	42	Pendapatan Jasa Bandar Udara, Kepelabuhan dan Kenavigasian		592.265.404,00				288745	Kantor UPBU APT Pranoto	Direktorat Jenderal Perhubungan Udara	KAP JOJO SUNARJO & REKAN	Mandiri	GLP
	114311	1143	114	11	Pendapatan yang Masih Harus Diterima	192.537.040,00				Koreksi atas pendapatan tahun 2023 yang baru ditagihkan di tahun 2024	288745	Kantor UPBU APT Pranoto	Direktorat Jenderal Perhubungan Udara	KAP JOJO SUNARJO & REKAN	Mandiri	GLP
	424923	4249	424	42	Pendapatan BLU Lainnya dari Sewa Ruangan		192.537.040,00				288745	Kantor UPBU APT Pranoto	Direktorat Jenderal Perhubungan Udara	KAP JOJO SUNARJO & REKAN	Mandiri	GLP
	114311	1143	114	11	Pendapatan yang Masih Harus Diterima	1.920.000,00				Koreksi atas pendapatan tahun 2023 yang baru ditagihkan di tahun 2024	288745	Kantor UPBU APT Pranoto	Direktorat Jenderal Perhubungan Udara	KAP JOJO SUNARJO & REKAN	Mandiri	GLP
	424924	4249	424	42	Pendapatan BLU Lainnya dari Sewa Peralatan dan Mesin		1.920.000,00				288745	Kantor UPBU APT Pranoto	Direktorat Jenderal Perhubungan Udara	KAP JOJO SUNARJO & REKAN	Mandiri	GLP
	114311	1143	114	11	Pendapatan yang Masih Harus Diterima	3.402.000,00				Koreksi atas pendapatan tahun 2023 yang baru ditagihkan di tahun 2024	288745	Kantor UPBU APT Pranoto	Direktorat Jenderal Perhubungan Udara	KAP JOJO SUNARJO & REKAN	Mandiri	GLP
	424921	4249	424	42	Pendapatan BLU Lainnya dari Sewa Tanah		3.402.000,00				288745	Kantor UPBU APT Pranoto	Direktorat Jenderal Perhubungan Udara	KAP JOJO SUNARJO & REKAN	Mandiri	GLP
	111911	1119	111	11	Kas dan Bank - BLU	2.878.557,00				Koreksi selisih kas antara rekening koran dan BKU	288745	Kantor UPBU APT Pranoto	Direktorat Jenderal Perhubungan Udara	BPK	Mandiri	BEN
	424919	4249	424	42	Pendapatan Lain-lain BLU		2.878.557,00				288745	Kantor UPBU APT Pranoto	Direktorat Jenderal Perhubungan Udara	BPK	Mandiri	BEN
10	138111	1381	138	13	Aset Konsesi Jasa Partisipasi Pemerintah			13.087.073.623.678,00		Penyajian akun yang memenuhi kriteria PSAP 16 Perjanjian Konsesi Jasa - Pemberi Konsesi atas Perjanjian Kerja Sama Pemanfaatan (KSP) dengan PT Angkasa Pura I dan II pada 5 Bandara	288042	KANTOR PUSAT DITJEN PERHUBUNGAN UDARA	Direktorat Jenderal Perhubungan Udara	BPK	Mandiri	ASET
	161111	1611	161	16	Kemitraan Dengan Pihak Ketiga				13.087.073.623.678,00		288042	KANTOR PUSAT DITJEN PERHUBUNGAN UDARA	Direktorat Jenderal Perhubungan Udara	BPK	Mandiri	ASET
	169111	1691	169	16	Akumulasi Penyusutan Kemitraan dengan Pihak Ketiga			3.162.400.205.037,00			288042	KANTOR PUSAT DITJEN PERHUBUNGAN UDARA	Direktorat Jenderal Perhubungan Udara	BPK	Mandiri	ASET
	138211	1382	138	13	Akumulasi Penyusutan Aset Konsesi Jasa Partisipasi Pemerintah				3.162.400.205.037,00		288042	KANTOR PUSAT DITJEN PERHUBUNGAN UDARA	Direktorat Jenderal Perhubungan Udara	BPK	Mandiri	ASET
11	138311	1383	138	13	Properti Investasi			52.000.000.000,00		Penyajian akun yang memenuhi kriteria PSAP 17 Properti Investasi atas Perjanjian Kerja Sama Pemanfaatan (KSP) berupa sebagian tanah dengan PT Adhya Avia Prima untu kegiatan Maintenance, Repair, dan Overhaul	413828	KANTOR UPBU BUDIARTO	Direktorat Jenderal Perhubungan Udara	BPK	Mandiri	ASET
	131111	1311	131	13	Tanah				52.000.000.000,00		413828	KANTOR UPBU BUDIARTO	Direktorat Jenderal Perhubungan Udara	BPK	Mandiri	ASET
12	138311	1383	138	13	Properti Investasi			134.834.394.800,00		Penyajian akun yang memenuhi kriteria PSAP 17 Properti Investasi atas Perjanjian Kerja Sama Pemanfaatan (KSP) berupa sebagian tanah dengan PT KLN untu kegiatan Perpindangan	465657	KANTOR OTORITAS BANDAR UDARA WILAYAH III	Direktorat Jenderal Perhubungan Udara	BPK	Mandiri	ASET
	161111	1611	161	16	Kemitraan Dengan Pihak Ketiga				134.834.394.800,00		465657	KANTOR OTORITAS BANDAR UDARA WILAYAH III	Direktorat Jenderal Perhubungan Udara	BPK	Mandiri	ASET
13	593111	5931	593	59	Beban Persediaan konsumsi	48.000.000,00				Transaksi pemakaian persediaan yang belum sempat dilakukan sampai dengan periode 14 audited	465493	KANTOR UPBU LASONDRE	Direktorat Jenderal Perhubungan Udara	BPK	Mandiri	PER
	117111	1171	117	11	Barang Konsumsi		48.000.000,00				465493	KANTOR UPBU LASONDRE	Direktorat Jenderal Perhubungan Udara	BPK	Mandiri	PER
	137211	1372	137	13	Akumulasi Penyusutan Gedung dan Bangunan	2.180.000,00				Kapitalisasi Aset atas Pekerjaan Renovasi Rumah Negara yang tercatat sebagai perolehan aset baru	465493	KANTOR UPBU LASONDRE	Direktorat Jenderal Perhubungan Udara	BPK	Mandiri	AST
	591211	5912	591	59	Beban Penyusutan Gedung dan Bangunan		2.180.000,00				465493	KANTOR UPBU LASONDRE	Direktorat Jenderal Perhubungan Udara	BPK	Mandiri	AST
	391116	3911	391	39	Koreksi Nilai Aset Tetap Non Revaluasi	33.546.591,00					465493	KANTOR UPBU LASONDRE	Direktorat Jenderal Perhubungan Udara	BPK	Mandiri	AST
	137211	1372	137	13	Akumulasi Penyusutan Gedung dan Bangunan		33.546.591,00				465493	KANTOR UPBU LASONDRE	Direktorat Jenderal Perhubungan Udara	BPK	Mandiri	AST
	591211	5912	591	59	Beban Penyusutan Gedung dan Bangunan	8.586.834,00					465493	KANTOR UPBU LASONDRE	Direktorat Jenderal Perhubungan Udara	BPK	Mandiri	AST
	137211	1372	137	13	Akumulasi Penyusutan Gedung dan Bangunan		8.586.834,00				465493	KANTOR UPBU LASONDRE	Direktorat Jenderal Perhubungan Udara	BPK	Mandiri	AST
14	114311	1143	114	11	Pendapatan yang Masih Harus Diterima	51.129.471.878,00	-			PNJP Airnav bulan Desember 2023	465626	Direktorat Naviasi Penerbanaan	Direktorat Jenderal Perhubungan Udara	BPK	Mandiri	GLP
	425517	4255	425	42	Pendapatan Jasa Navigasi Penerbangan	-	51.129.471.878,00				465626	Direktorat Naviasi Penerbanaan	Direktorat Jenderal Perhubungan Udara	BPK	Mandiri	GLP
	391119	3911	391	39	Koreksi Lainnya	777.245.993,00				Piutang RANS Charges sesuai Aging Report 31 Des 2023	465626	Direktorat Naviasi Penerbanaan	Direktorat Jenderal Perhubungan Udara	BPK	Mandiri	Piutang
	115211	1152	115	11	Piutang Penerimaan Negara Bukan Pajak		777.245.993,00				465626	Direktorat Naviasi Penerbanaan	Direktorat Jenderal Perhubungan Udara	BPK	Mandiri	Piutang
	116211	1162	116	11	Penyisihan Piutang Tidak Tertagih - Piutang PNBP	1.674.789.575,00				Penyisihan piutang RANS Charges 31 Des 2023	465626	Direktorat Naviasi Penerbanaan	Direktorat Jenderal Perhubungan Udara	BPK	Mandiri	Piutang
	391119	3911	391	39	Koreksi Lainnya		1.674.789.575,00				465626	Direktorat Naviasi Penerbanaan	Direktorat Jenderal Perhubungan Udara	BPK	Mandiri	Piutang
15	133111	1331	133	13	Gedung dan Bangunan	1.426.632.441,00				Kapitalisasi atas Konstruksi Dalam Pengerjaan TA 2019 yang dilanjutkan pada Tahun Anggaran 2023 dan telah selesai pekerjaannya	512769	Kantor UPBU Mukomuko	Direktorat Jenderal Perhubungan Udara	BPK	Mandiri	AST
	136111	1361	136	13	Konstruksi Dalam pengerjaan		1.426.632.441,00				512769	Kantor UPBU Mukomuko	Direktorat Jenderal Perhubungan Udara	BPK	Mandiri	AST
	591211	5912	591	59	Beban Penyusutan Gedung dan Bangunan	14.410.426,00					512769	Kantor UPBU Mukomuko	Direktorat Jenderal Perhubungan Udara	BPK	Mandiri	AST
	137211	1372	137	13	Akumulasi Penyusutan Gedung dan Bangunan		14.410.426,00				512769	Kantor UPBU Mukomuko	Direktorat Jenderal Perhubungan Udara	BPK	Mandiri	AST
16	114311	1143	114	11	Pendapatan yang Masih Harus Diterima	95.489.670,00				Koreksi atas pendapatan parkir bulan Desember PT. Centerpark Corpora /Parkir	288401	Kantor UPBU Mutiara Sis Al-Jufri	Direktorat Jenderal Perhubungan Udara	KAP ANNAS CAHYADI & REKAN	Mandiri	GLP
	424312	4243	424	42	Pendapatan Hasil Kerja Sama Lembaga/Badan Usaha		95.489.670,00				288401	Kantor UPBU Mutiara Sis Al-Jufri	Direktorat Jenderal Perhubungan Udara	KAP ANNAS CAHYADI & REKAN	Mandiri	GLP
	114311	1143	114	11	Pendapatan yang Masih Harus Diterima	61.878.750,00				Koreksi atas pendapatan tahun 2023 yang ditagih setelah tanggal neraca PT. Global Sky Aviasi	288401	Kantor UPBU Mutiara Sis Al-Jufri	Direktorat Jenderal Perhubungan Udara	KAP ANNAS CAHYADI & REKAN	Mandiri	GLP
	424312	4243	424	42	Pendapatan Hasil Kerja Sama Lembaga/Badan Usaha		61.878.750,00				288401	Kantor UPBU Mutiara Sis Al-Jufri	Direktorat Jenderal Perhubungan Udara	KAP ANNAS CAHYADI & REKAN	Mandiri	GLP
	114311	1143	114	11	Pendapatan yang Masih Harus Diterima	119.245.446,00				Koreksi atas pendapatan tahun 2023 yang ditagih setelah tanggal neraca PT. Lion Air	288401	Kantor UPBU Mutiara Sis Al-Jufri	Direktorat Jenderal Perhubungan Udara	KAP ANNAS CAHYADI & REKAN	Mandiri	GLP
	424115	4241	424	42	Pendapatan Jasa Bandar Udara, Kepelabuhan dan Kenavigasian		119.245.446,00				288401	Kantor UPBU Mutiara Sis Al-Jufri	Direktorat Jenderal Perhubungan Udara	KAP ANNAS CAHYADI & REKAN	Mandiri	GLP
	114311	1143	114	11	Pendapatan yang Masih Harus Diterima	18.081.000,00				Koreksi atas pendapatan tahun 2023 yang ditagih setelah tanggal neraca PT. Garuda Indonesia Airlines	288401	Kantor UPBU Mutiara Sis Al-Jufri	Direktorat Jenderal Perhubungan Udara	KAP ANNAS CAHYADI & REKAN	Mandiri	GLP

NOMOR JURNAL	KODE AKUN	AKUN 4 DIGIT	AKUN 3 DIGIT	AKUN 2 DIGIT	NAMA AKUN	JURNAL PENYESUAIAN		JURNAL RECLASS-IFIKASI		PENJELASAN JURNAL (UNTUK DISI DALAM KETERANGAN APLIKASI)	KODE SATKER	NAMA SATKER	ESELON I	AUDITOR	KETERANGAN	
						DR	CR	DR	CR						JENIS JURNAL (BPK / MANDIRI)	MODUL*
	424115	4241	424	42	Pendapatan Jasa Bandar Udara, Kepelabuhan dan Kenavigasian		18.081.000,00				288401	Kantor UPBU Mutiara Sis Al-Jufri	Direktorat Jenderal Perhubungan Udara	KAP ANNAS CAHYADI & REKAN	Mandiri	GLP
	114311	1143	114	11	Pendapatan yang Masih Harus Diterima	38.129.138,00				Koreksi atas pendapatan tahun 2023 yang ditagih setelah tanggal neraca PT. Citilink Indonesia	288401	Kantor UPBU Mutiara Sis Al-Jufri	Direktorat Jenderal Perhubungan Udara	KAP ANNAS CAHYADI & REKAN	Mandiri	GLP
	424115	4241	424	42	Pendapatan Jasa Bandar Udara, Kepelabuhan dan Kenavigasian		38.129.138,00				288401	Kantor UPBU Mutiara Sis Al-Jufri	Direktorat Jenderal Perhubungan Udara	KAP ANNAS CAHYADI & REKAN	Mandiri	GLP
	114311	1143	114	11	Pendapatan yang Masih Harus Diterima	497.090,00				Koreksi atas pendapatan tahun 2023 yang ditagih setelah tanggal neraca PT. Susi Air	288401	Kantor UPBU Mutiara Sis Al-Jufri	Direktorat Jenderal Perhubungan Udara	KAP ANNAS CAHYADI & REKAN	Mandiri	GLP
	424115	4241	424	42	Pendapatan Jasa Bandar Udara, Kepelabuhan dan Kenavigasian		497.090,00				288401	Kantor UPBU Mutiara Sis Al-Jufri	Direktorat Jenderal Perhubungan Udara	KAP ANNAS CAHYADI & REKAN	Mandiri	GLP
	114311	1143	114	11	Pendapatan yang Masih Harus Diterima	15.787,00					288401	Kantor UPBU Mutiara Sis Al-Jufri	Direktorat Jenderal Perhubungan Udara	KAP ANNAS CAHYADI & REKAN	Mandiri	GLP
	424919	4249	424	42	Pendapatan Lain-lain BLU		15.787,00				288401	Kantor UPBU Mutiara Sis Al-Jufri	Direktorat Jenderal Perhubungan Udara	KAP ANNAS CAHYADI & REKAN	Mandiri	GLP
	114311	1143	114	11	Pendapatan yang Masih Harus Diterima	35.696.084,00				Koreksi atas pendapatan tahun 2023 yang ditagih setelah tanggal neraca PT. Batik Air	288401	Kantor UPBU Mutiara Sis Al-Jufri	Direktorat Jenderal Perhubungan Udara	KAP ANNAS CAHYADI & REKAN	Mandiri	GLP
	424115	4241	424	42	Pendapatan Jasa Bandar Udara, Kepelabuhan dan Kenavigasian		35.696.084,00				288401	Kantor UPBU Mutiara Sis Al-Jufri	Direktorat Jenderal Perhubungan Udara	KAP ANNAS CAHYADI & REKAN	Mandiri	GLP
	114311	1143	114	11	Pendapatan yang Masih Harus Diterima	14.372.874,00				Koreksi atas pendapatan tahun 2023 yang ditagih setelah tanggal neraca PT. Wings Air	288401	Kantor UPBU Mutiara Sis Al-Jufri	Direktorat Jenderal Perhubungan Udara	KAP ANNAS CAHYADI & REKAN	Mandiri	GLP
	424115	4241	424	42	Pendapatan Jasa Bandar Udara, Kepelabuhan dan Kenavigasian		14.372.874,00				288401	Kantor UPBU Mutiara Sis Al-Jufri	Direktorat Jenderal Perhubungan Udara	KAP ANNAS CAHYADI & REKAN	Mandiri	GLP
	114311	1143	114	11	Pendapatan yang Masih Harus Diterima	2.317.500,00				Koreksi atas pendapatan tahun 2023 yang ditagih setelah tanggal neraca PT. Prathita Titian Nusatara	288401	Kantor UPBU Mutiara Sis Al-Jufri	Direktorat Jenderal Perhubungan Udara	KAP ANNAS CAHYADI & REKAN	Mandiri	GLP
	424312	4243	424	42	Pendapatan Hasil Kerja Sama Lembaga/Badan Usaha		2.317.500,00				288401	Kantor UPBU Mutiara Sis Al-Jufri	Direktorat Jenderal Perhubungan Udara	KAP ANNAS CAHYADI & REKAN	Mandiri	GLP
	114311	1143	114	11	Pendapatan yang Masih Harus Diterima	22.127.268,00				Koreksi atas pendapatan tahun 2023 yang ditagih setelah tanggal neraca PT. Pertamina Patra Niaga	288401	Kantor UPBU Mutiara Sis Al-Jufri	Direktorat Jenderal Perhubungan Udara	KAP ANNAS CAHYADI & REKAN	Mandiri	GLP
	424312	4243	424	42	Pendapatan Hasil Kerja Sama Lembaga/Badan Usaha		22.127.268,00				288401	Kantor UPBU Mutiara Sis Al-Jufri	Direktorat Jenderal Perhubungan Udara	KAP ANNAS CAHYADI & REKAN	Mandiri	GLP
	114311	1143	114	11	Pendapatan yang Masih Harus Diterima	199.197.790,00				Koreksi atas pendapatan tahun 2023 yang ditagih setelah tanggal neraca PT. Surya Timur Sarana Abadi	288401	Kantor UPBU Mutiara Sis Al-Jufri	Direktorat Jenderal Perhubungan Udara	KAP ANNAS CAHYADI & REKAN	Mandiri	GLP
	424312	4243	424	42	Pendapatan Hasil Kerja Sama Lembaga/Badan Usaha		173.105.136,00				288401	Kantor UPBU Mutiara Sis Al-Jufri	Direktorat Jenderal Perhubungan Udara	KAP ANNAS CAHYADI & REKAN	Mandiri	GLP
	424115	4241	424	42	Pendapatan Jasa Bandar Udara, Kepelabuhan dan Kenavigasian		1.452.000,00				288401	Kantor UPBU Mutiara Sis Al-Jufri	Direktorat Jenderal Perhubungan Udara	KAP ANNAS CAHYADI & REKAN	Mandiri	GLP
	424312	4243	424	42	Pendapatan Hasil Kerja Sama Lembaga/Badan Usaha		24.640.654,00				288401	Kantor UPBU Mutiara Sis Al-Jufri	Direktorat Jenderal Perhubungan Udara	KAP ANNAS CAHYADI & REKAN	Mandiri	GLP
	114311	1143	114	11	Pendapatan yang Masih Harus Diterima	16.400,00				Koreksi atas pendapatan tahun 2023 yang ditagih setelah tanggal neraca Yayasan Avia Nusantara	288401	Kantor UPBU Mutiara Sis Al-Jufri	Direktorat Jenderal Perhubungan Udara	KAP ANNAS CAHYADI & REKAN	Mandiri	GLP
	424115	4241	424	42	Pendapatan Jasa Bandar Udara, Kepelabuhan dan Kenavigasian		16.400,00				288401	Kantor UPBU Mutiara Sis Al-Jufri	Direktorat Jenderal Perhubungan Udara	KAP ANNAS CAHYADI & REKAN	Mandiri	GLP
	114311	1143	114	11	Pendapatan yang Masih Harus Diterima	7.738.900,00				Koreksi atas pendapatan tahun 2023 yang ditagih setelah tanggal neraca Pengelola Mutiara Café	288401	Kantor UPBU Mutiara Sis Al-Jufri	Direktorat Jenderal Perhubungan Udara	KAP ANNAS CAHYADI & REKAN	Mandiri	GLP
	424925	4249	424	42	Pendapatan BLU Lainnya dari Sewa Aset Tetap Lainnya		7.738.900,00				288401	Kantor UPBU Mutiara Sis Al-Jufri	Direktorat Jenderal Perhubungan Udara	KAP ANNAS CAHYADI & REKAN	Mandiri	GLP
	114311	1143	114	11	Pendapatan yang Masih Harus Diterima	1.382.399,00				Koreksi atas pendapatan tahun 2023 yang ditagih setelah tanggal neraca PT. Surya Timur Sarana Abadi	288401	Kantor UPBU Mutiara Sis Al-Jufri	Direktorat Jenderal Perhubungan Udara	KAP ANNAS CAHYADI & REKAN	Mandiri	GLP
	424919	4249	424	42	Pendapatan Lain-lain BLU		1.382.399,00				288401	Kantor UPBU Mutiara Sis Al-Jufri	Direktorat Jenderal Perhubungan Udara	KAP ANNAS CAHYADI & REKAN	Mandiri	GLP
	114311	1143	114	11	Pendapatan yang Masih Harus Diterima	28.132.951,00					288401	Kantor UPBU Mutiara Sis Al-Jufri	Direktorat Jenderal Perhubungan Udara	KAP ANNAS CAHYADI & REKAN	Mandiri	GLP
	424923	4249	424	42	Pendapatan BLU Lainnya dari Sewa Ruangan		27.878.400,00			Koreksi atas pendapatan tahun 2023 yang ditagih setelah tanggal neraca sewa ruangan danlistrik yg belum dibayarkan selama 22 bulan (Maret 2022 sd Desember 2023)	288401	Kantor UPBU Mutiara Sis Al-Jufri	Direktorat Jenderal Perhubungan Udara	KAP ANNAS CAHYADI & REKAN	Mandiri	GLP
	424919	4249	424	42	Pendapatan Lain-lain BLU		254.551,00				288401	Kantor UPBU Mutiara Sis Al-Jufri	Direktorat Jenderal Perhubungan Udara	KAP ANNAS CAHYADI & REKAN	Mandiri	GLP
	114311	1143	114	11	Pendapatan yang Masih Harus Diterima	4.815.984,00				Koreksi atas pembayaran omset PT. SCI dan Café Lia	288401	Kantor UPBU Mutiara Sis Al-Jufri	Direktorat Jenderal Perhubungan Udara	KAP ANNAS CAHYADI & REKAN	Mandiri	GLP
	424312	4243	424	42	Pendapatan Hasil Kerja Sama Lembaga/Badan Usaha		4.815.984,00				288401	Kantor UPBU Mutiara Sis Al-Jufri	Direktorat Jenderal Perhubungan Udara	KAP ANNAS CAHYADI & REKAN	Mandiri	GLP
17	138311	1383	138	13	Properti Investasi			14.972.616.000,00			559683	Balai Besar Kalibrasi Fasilitas Penerbangan	Direktorat Jenderal Perhubungan Udara	KAP JOKO SUNARJO & REKAN	Mandiri	AST
	133111	1331	133	13	Gedung dan Bangunan				14.972.616.000,00	Penyajian akun yang memenuhi kriteria PSAP 17 Properti Investasi atas Perjanjian Kerja Sama Operasi (KSO) berupa hanggar	559683	Balai Besar Kalibrasi Fasilitas Penerbangan	Direktorat Jenderal Perhubungan Udara	KAP JOKO SUNARJO & REKAN	Mandiri	AST
	137211	1372	137	13	Akumulasi Penyusutan Gedung dan Bangunan			2.835.541.104,00			559683	Balai Besar Kalibrasi Fasilitas Penerbangan	Direktorat Jenderal Perhubungan Udara	KAP JOKO SUNARJO & REKAN	Mandiri	AST
	138411	1384	138	13	Akumulasi Penyusutan Properti Investasi				2.835.541.104,00		559683	Balai Besar Kalibrasi Fasilitas Penerbangan	Direktorat Jenderal Perhubungan Udara	KAP JOKO SUNARJO & REKAN	Mandiri	AST
	391116	3911	391	39	Koreksi Nilai Aset Tetap Non Revaluasi	18.106.311.724,00					559683	Balai Besar Kalibrasi Fasilitas Penerbangan	Direktorat Jenderal Perhubungan Udara	BPK	Mandiri	AST
	132111	1321	132	13	Peralatan dan Mesin		18.106.311.724,00				559683	Balai Besar Kalibrasi Fasilitas Penerbangan	Direktorat Jenderal Perhubungan Udara	BPK	Mandiri	AST
	137111	1371	137	13	Akumulasi Penyusutan Peralatan dan Mesin	452.657.793,00				Belanja Modal Dibayar Dimuka terkait biaya recurrent training pilot yang belum terlaksana	559683	Balai Besar Kalibrasi Fasilitas Penerbangan	Direktorat Jenderal Perhubungan Udara	BPK	Mandiri	AST
	591111	5911	591	59	Beban Penyusutan Peralatan dan Mesin		452.657.793,00				559683	Balai Besar Kalibrasi Fasilitas Penerbangan	Direktorat Jenderal Perhubungan Udara	BPK	Mandiri	AST
	114115	1141	114	11	Belanja Modal Dibayar Dimuka (prepaid)	18.106.311.724,00					559683	Balai Besar Kalibrasi Fasilitas Penerbangan	Direktorat Jenderal Perhubungan Udara	BPK	Mandiri	GLP
	391116	3911	391	39	Koreksi Nilai Aset Tetap Non Revaluasi		18.106.311.724,00				559683	Balai Besar Kalibrasi Fasilitas Penerbangan	Direktorat Jenderal Perhubungan Udara	BPK	Mandiri	GLP
18	138121	1381	138	13	Aset Konsesi Jasa Partisipasi Mitra	1.877.770.000,00					288042	KANTOR PUSAT DITJEN PERHUBUNGAN UDARA	Direktorat Jenderal Perhubungan Udara	BPK	Mandiri	AST
	226111	2261	226	22	Kewajiban Konsesi Jasa		1.877.770.000,00				288042	KANTOR PUSAT DITJEN PERHUBUNGAN UDARA	Direktorat Jenderal Perhubungan Udara	BPK	Mandiri	AST
	226111	2261	226	22	Kewajiban Konsesi Jasa			1.877.770.000,00			288042	KANTOR PUSAT DITJEN PERHUBUNGAN UDARA	Direktorat Jenderal Perhubungan Udara	BPK	Mandiri	AST
	226113	2261	226	22	Kewajiban Konsesi Jasa Skema Pemberian Hak Usaha				1.877.770.000,00	Penyajian akun yang memenuhi kriteria PSAP 16 Konsesi Jasa - Pemberi Konsesii atas Perjanjian Kerja Sama Pemanfaatan (KSP) Barang Milik Negara pada Bandar Udara Radin Inten II Lampung	288042	KANTOR PUSAT DITJEN PERHUBUNGAN UDARA	Direktorat Jenderal Perhubungan Udara	BPK	Mandiri	AST
	226113	2261	226	22	Kewajiban Konsesi Jasa Skema Pemberian Hak Usaha	35.429.623,00					288042	KANTOR PUSAT DITJEN PERHUBUNGAN UDARA	Direktorat Jenderal Perhubungan Udara	BPK	Mandiri	AST
	491315	4913	491	49	Pendapatan Penyesuaian Konsesi Jasa		35.429.623,00				288042	KANTOR PUSAT DITJEN PERHUBUNGAN UDARA	Direktorat Jenderal Perhubungan Udara	BPK	Mandiri	AST
	591521	5915	591	59	Beban Penyusutan Aset Konsesi Jasa Partisipasi Mitra	35.429.623,00					288042	KANTOR PUSAT DITJEN PERHUBUNGAN UDARA	Direktorat Jenderal Perhubungan Udara	BPK	Mandiri	AST
	138221	1382	138	13	Akumulasi Penyusutan Aset Konsesi Jasa Partisipasi Mitra		35.429.623,00				288042	KANTOR PUSAT DITJEN PERHUBUNGAN UDARA	Direktorat Jenderal Perhubungan Udara	BPK	Mandiri	AST
	138121	1381	138	13	Aset Konsesi Jasa Partisipasi Mitra	1.119.089.000,00					288042	KANTOR PUSAT DITJEN PERHUBUNGAN UDARA	Direktorat Jenderal Perhubungan Udara	BPK	Mandiri	AST
	226111	2261	226	22	Kewajiban Konsesi Jasa		1.119.089.000,00				288042	KANTOR PUSAT DITJEN PERHUBUNGAN UDARA	Direktorat Jenderal Perhubungan Udara	BPK	Mandiri	AST
	226111	2261	226	22	Kewajiban Konsesi Jasa			1.119.089.000,00			288042	KANTOR PUSAT DITJEN PERHUBUNGAN UDARA	Direktorat Jenderal Perhubungan Udara	BPK	Mandiri	AST
	226113	2261	226	22	Kewajiban Konsesi Jasa Skema Pemberian Hak Usaha				1.119.089.000,00	Penyajian akun yang memenuhi kriteria PSAP 16 Konsesi Jasa - Pemberi Konsesii atas Perjanjian Kerja Sama Pemanfaatan (KSP) Barang Milik Negara pada Bandar Udara Fatmawati Soekarno	288042	KANTOR PUSAT DITJEN PERHUBUNGAN UDARA	Direktorat Jenderal Perhubungan Udara	BPK	Mandiri	AST
	226113	2261	226	22	Kewajiban Konsesi Jasa Skema Pemberian Hak Usaha	21.114.887,00					288042	KANTOR PUSAT DITJEN PERHUBUNGAN UDARA	Direktorat Jenderal Perhubungan Udara	BPK	Mandiri	AST
	491315	4913	491	49	Pendapatan Penyesuaian Konsesi Jasa		21.114.887,00				288042	KANTOR PUSAT DITJEN PERHUBUNGAN UDARA	Direktorat Jenderal Perhubungan Udara	BPK	Mandiri	AST
	591521	5915	591	59	Beban Penyusutan Aset Konsesi Jasa Partisipasi Mitra	21.114.887,00					288042	KANTOR PUSAT DITJEN PERHUBUNGAN UDARA	Direktorat Jenderal Perhubungan Udara	BPK	Mandiri	AST
	138221	1382	138	13	Akumulasi Penyusutan Aset Konsesi Jasa Partisipasi Mitra		21.114.887,00				288042	KANTOR PUSAT DITJEN PERHUBUNGAN UDARA	Direktorat Jenderal Perhubungan Udara	BPK	Mandiri	AST
	138121	1381	138	13	Aset Konsesi Jasa Partisipasi Mitra	10.335.507.480,00					288042	KANTOR PUSAT DITJEN PERHUBUNGAN UDARA	Direktorat Jenderal Perhubungan Udara	BPK	Mandiri	AST
	226111	2261	226	22	Kewajiban Konsesi Jasa		10.335.507.480,00				288042	KANTOR PUSAT DITJEN PERHUBUNGAN UDARA	Direktorat Jenderal Perhubungan Udara	BPK	Mandiri	AST
	226111	2261	226	22	Kewajiban Konsesi Jasa			10.335.507.480,00			288042	KANTOR PUSAT DITJEN PERHUBUNGAN UDARA	Direktorat Jenderal Perhubungan Udara	BPK	Mandiri	AST
	226113	2261	226	22	Kewajiban Konsesi Jasa Skema Pemberian Hak Usaha				10.335.507.480,00	Penyajian akun yang memenuhi kriteria PSAP 16 Konsesi Jasa - Pemberi Konsesii atas Perjanjian Kerja Sama Pemanfaatan (KSP) Barang Milik Negara pada Bandar Udara Sentani Jayapura	288042	KANTOR PUSAT DITJEN PERHUBUNGAN UDARA	Direktorat Jenderal Perhubungan Udara	BPK	Mandiri	AST
	226113	2261	226	22	Kewajiban Konsesi Jasa Skema Pemberian Hak Usaha	195.009.575,00					288042	KANTOR PUSAT DITJEN PERHUBUNGAN UDARA	Direktorat Jenderal Perhubungan Udara	BPK	Mandiri	AST
	491315	4913	491	49	Pendapatan Penyesuaian Konsesi Jasa		195.009.575,00				288042	KANTOR PUSAT DITJEN PERHUBUNGAN UDARA	Direktorat Jenderal Perhubungan Udara	BPK	Mandiri	AST
	591521	5915	591	59	Beban Penyusutan Aset Konsesi Jasa Partisipasi Mitra	195.009.575,00					288042	KANTOR PUSAT DITJEN PERHUBUNGAN UDARA	Direktorat Jenderal Perhubungan Udara	BPK	Mandiri	AST
	138221	1382	138	13	Akumulasi Penyusutan Aset Konsesi Jasa Partisipasi Mitra		195.009.575,00				288042	KANTOR PUSAT DITJEN PERHUBUNGAN UDARA	Direktorat Jenderal Perhubungan Udara	BPK	Mandiri	AST
	138121	1381	138	13	Aset Konsesi Jasa Partisipasi Mitra	47.556.604.000,00					288042	KANTOR PUSAT DITJEN PERHUBUNGAN UDARA	Direktorat Jenderal Perhubungan Udara	BPK	Mandiri	AST
	226111	2261	226	22	Kewajiban Konsesi Jasa		47.556.604.000,00				288042	KANTOR PUSAT DITJEN PERHUBUNGAN UDARA	Direktorat Jenderal Perhubungan Udara	BPK	Mandiri	AST
	226111	2261	226	22	Kewajiban Konsesi Jasa			47.556.604.000,00			288042	KANTOR PUSAT DITJEN PERHUBUNGAN UDARA	Direktorat Jenderal Perhubungan Udara	BPK	Mandiri	AST
	226113	2261	226	22	Kewajiban Konsesi Jasa Skema Pemberian Hak Usaha				47.556.604.000,00		288042	KANTOR PUSAT DITJEN PERHUBUNGAN UDARA	Direktorat Jenderal Perhubungan Udara	BPK	Mandiri	AST
	226113	2261	226	22	Kewajiban Konsesi Jasa Skema Pemberian Hak Usaha	864.665.527,00					288042	KANTOR PUSAT DITJEN PERHUBUNGAN UDARA	Direktorat Jenderal Perhubungan Udara	BPK	Mandiri	AST
	391119	3911	391	39	Koreksi Lainnya		864.665.527,00				288042	KANTOR PUSAT DITJEN PERHUBUNGAN UDARA	Direktorat Jenderal Perhubungan Udara	BPK	Mandiri	AST
	226113	2261	226	22	Kewajiban Konsesi Jasa Skema Pemberian Hak Usaha	1.729.331.054,00				Penyajian akun yang memenuhi kriteria PSAP 16 Konsesi Jasa - Pemberi Konsesii atas Perjanjian Kerja Sama Pemanfaatan (KSP) Barang Milik Negara pada Bandar Udara H.AS Hanandjoeddin Belitung	288042	KANTOR PUSAT DITJEN PERHUBUNGAN UDARA	Direktorat Jenderal Perhubungan Udara	BPK	Mandiri	AST
	491315	4913	491	49	Pendapatan Penyesuaian Konsesi Jasa		1.729.331.054,00				288042	KANTOR PUSAT DITJEN PERHUBUNGAN UDARA	Direktorat Jenderal Perhubungan Udara	BPK	Mandiri	AST
	391116	3911	391	39	Koreksi Nilai Aset Tetap Non Revaluasi	864.665.527,00					288042	KANTOR PUSAT DITJEN PERHUBUNGAN UDARA	Direktorat Jenderal Perhubungan Udara	BPK	Mandiri	AST
	138211	1382	138	13	Akumulasi Penyusutan Aset Konsesi Jasa Partisipasi Mitra		864.665.527,00				288042	KANTOR PUSAT DITJEN PERHUBUNGAN UDARA	Direktorat Jenderal Perhubungan Udara	BPK	Mandiri	AST
	591521	5915	591	59	Beban Penyusutan Aset Konsesi Jasa Partisipasi Mitra	1.729.331.054,00					288042	KANTOR PUSAT DITJEN PERHUBUNGAN UDARA	Direktorat Jenderal Perhubungan Udara	BPK	Mandiri	AST
	138221	1382	138	13	Akumulasi Penyusutan Aset Konsesi Jasa Partisipasi Mitra		1.729.331.054,00				288042	KANTOR PUSAT DITJEN PERHUBUNGAN UDARA	Direktorat Jenderal Perhubungan Udara	BPK	Mandiri	AST
	138121	1381	138	13	Aset Konsesi Jasa Partisipasi Mitra	51.426.097.000,00					288042	KANTOR PUSAT DITJEN PERHUBUNGAN UDARA	Direktorat Jenderal Perhubungan Udara	BPK	Mandiri	AST
	226111	2261	226	22	Kewajiban Konsesi Jasa		51.426.097.000,00				288042	KANTOR PUSAT DITJEN PERHUBUNGAN UDARA	Direktorat Jenderal Perhubungan Udara	BPK	Mandiri	AST
	226111	2261	226	22	Kewajiban Konsesi Jasa			51.426.097.000,00			288042	KANTOR PUSAT DITJEN PERHUBUNGAN UDARA	Direktorat Jenderal Perhubungan Udara	BPK	Mandiri	AST

NOMOR JURNAL	KODE AKUN	AKUN 4 DIGIT	AKUN 3 DIGIT	AKUN 2 DIGIT	NAMA AKUN	JURNAL PENYESUAIAN		JURNAL RELAS IRSAL		PENJELASAN JURNAL (UNTUK DIISI DALAM KETERATMAN APLIKASI)	KODE SATKER	NAMA SATKER	ESELON I	AUDITOR	KETERANGAN	
						DR	CR	DR	CR						JENIS JURNAL (BPK / MANDIRI)	MODUL*
	226113	2261	226	22	Kewajiban Konsesi Jasa Skema Pemberian Hak Usaha				51.426.097.000,00		288042	KANTOR PUSAT DITJEN PERHUBUNGAN UDARA	Direktorat Jenderal Perhubungan Udara	BPK	Mandiri	AST
	226113	2261	226	22	Kewajiban Konsesi Jasa Skema Pemberian Hak Usaha	22.892.830,00					288042	KANTOR PUSAT DITJEN PERHUBUNGAN UDARA	Direktorat Jenderal Perhubungan Udara	BPK	Mandiri	AST
	391139	3911	391	39	Koreksi Lainnya		22.892.830,00			Penyajian akun yang memenuhi kriteria PSAP 16 Konsesi Jasa - Pemberi Konsesii atas Perjanjian Kerja Sama Pemanfaatan (KSP) Barang Milik Negara pada Bandar Udara Tjilik Riwut Palangkaraya	288042	KANTOR PUSAT DITJEN PERHUBUNGAN UDARA	Direktorat Jenderal Perhubungan Udara	BPK	Mandiri	AST
	226113	2261	226	22	Kewajiban Konsesi Jasa Skema Pemberian Hak Usaha	1.030.349.915,00					288042	KANTOR PUSAT DITJEN PERHUBUNGAN UDARA	Direktorat Jenderal Perhubungan Udara	BPK	Mandiri	AST
	491315	4913	491	49	Pendapatan Penyesuaian Konsesi Jasa		1.030.349.915,00				288042	KANTOR PUSAT DITJEN PERHUBUNGAN UDARA	Direktorat Jenderal Perhubungan Udara	BPK	Mandiri	AST
	391136	3911	391	39	Koreksi Nilai Aset Tetap Non Revaluasi	22.892.830,00					288042	KANTOR PUSAT DITJEN PERHUBUNGAN UDARA	Direktorat Jenderal Perhubungan Udara	BPK	Mandiri	AST
	138221	1382	138	13	Akumulasi Penyusutan Aset Konsesi Jasa Partisipasi Mitra		22.892.830,00				288042	KANTOR PUSAT DITJEN PERHUBUNGAN UDARA	Direktorat Jenderal Perhubungan Udara	BPK	Mandiri	AST
	591521	5915	591	59	Beban Penyusutan Aset Konsesi Jasa Partisipasi Mitra	1.030.349.915,00					288042	KANTOR PUSAT DITJEN PERHUBUNGAN UDARA	Direktorat Jenderal Perhubungan Udara	BPK	Mandiri	AST
	138221	1382	138	13	Akumulasi Penyusutan Aset Konsesi Jasa Partisipasi Mitra		1.030.349.915,00				288042	KANTOR PUSAT DITJEN PERHUBUNGAN UDARA	Direktorat Jenderal Perhubungan Udara	BPK	Mandiri	AST
	138121	1381	138	13	Aset Konsesi Jasa Partisipasi Mitra	10.973.497.333.523,00					288042	KANTOR PUSAT DITJEN PERHUBUNGAN UDARA	Direktorat Jenderal Perhubungan Udara	BPK	Mandiri	AST
	226111	2261	226	22	Kewajiban Konsesi Jasa		10.973.497.333.523,00				288042	KANTOR PUSAT DITJEN PERHUBUNGAN UDARA	Direktorat Jenderal Perhubungan Udara	BPK	Mandiri	AST
	226111	2261	226	22	Kewajiban Konsesi Jasa			10.973.497.333.523,00			288042	KANTOR PUSAT DITJEN PERHUBUNGAN UDARA	Direktorat Jenderal Perhubungan Udara	BPK	Mandiri	AST
	226113	2261	226	22	Kewajiban Konsesi Jasa Skema Pemberian Hak Usaha				10.973.497.333.523,00		288042	KANTOR PUSAT DITJEN PERHUBUNGAN UDARA	Direktorat Jenderal Perhubungan Udara	BPK	Mandiri	AST
	226113	2261	226	22	Kewajiban Konsesi Jasa Skema Pemberian Hak Usaha	108.648.488.451,00					288042	KANTOR PUSAT DITJEN PERHUBUNGAN UDARA	Direktorat Jenderal Perhubungan Udara	BPK	Mandiri	AST
	491315	4913	491	49	Pendapatan Penyesuaian Konsesi Jasa		108.648.488.451,00				288042	KANTOR PUSAT DITJEN PERHUBUNGAN UDARA	Direktorat Jenderal Perhubungan Udara	BPK	Mandiri	AST
	591521	5915	591	59	Beban Penyusutan Aset Konsesi Jasa Partisipasi Mitra	108.648.488.451,00				Penyajian akun yang memenuhi kriteria PSAP 16 Konsesi Jasa - Pemberi Konsesii atas Perjanjian Kerja Sama Pemerintah Badan Usaha pada Bandar Udara Dhoho Kediri	288042	KANTOR PUSAT DITJEN PERHUBUNGAN UDARA	Direktorat Jenderal Perhubungan Udara	BPK	Mandiri	AST
	138221	1382	138	13	Akumulasi Penyusutan Aset Konsesi Jasa Partisipasi Mitra		108.648.488.451,00				288042	KANTOR PUSAT DITJEN PERHUBUNGAN UDARA	Direktorat Jenderal Perhubungan Udara	BPK	Mandiri	AST
	138121	1381	138	13	Aset Konsesi Jasa Partisipasi Mitra	430.386.735.069,00					288042	KANTOR PUSAT DITJEN PERHUBUNGAN UDARA	Direktorat Jenderal Perhubungan Udara	BPK	Mandiri	AST
	226111	2261	226	22	Kewajiban Konsesi Jasa		430.386.735.069,00				288042	KANTOR PUSAT DITJEN PERHUBUNGAN UDARA	Direktorat Jenderal Perhubungan Udara	BPK	Mandiri	AST
	226111	2261	226	22	Kewajiban Konsesi Jasa			430.386.735.069,00			288042	KANTOR PUSAT DITJEN PERHUBUNGAN UDARA	Direktorat Jenderal Perhubungan Udara	BPK	Mandiri	AST
	226113	2261	226	22	Kewajiban Konsesi Jasa Skema Pemberian Hak Usaha				430.386.735.069,00		288042	KANTOR PUSAT DITJEN PERHUBUNGAN UDARA	Direktorat Jenderal Perhubungan Udara	BPK	Mandiri	AST
	226113	2261	226	22	Kewajiban Konsesi Jasa Skema Pemberian Hak Usaha	4.261.254.803,00					288042	KANTOR PUSAT DITJEN PERHUBUNGAN UDARA	Direktorat Jenderal Perhubungan Udara	BPK	Mandiri	AST
	491315	4913	491	49	Pendapatan Penyesuaian Konsesi Jasa		4.261.254.803,00				288042	KANTOR PUSAT DITJEN PERHUBUNGAN UDARA	Direktorat Jenderal Perhubungan Udara	BPK	Mandiri	AST
19	425999	4259	425	42	Pendapatan Anggaran Lain-lain	4.320.938,00					414097	Kantor UPBU Enarotali	Direktorat Jenderal Perhubungan Udara	BPK	Mandiri	Pembayaran
	511151	5111	511	51	Beban Tunjangan Umum PNS		4.320.938,00			Koreksi akun potongan SPM pendapatan anggaran lain-lain (425999) ke belanja pegawai akun (511151)	414097	Kantor UPBU Enarotali	Direktorat Jenderal Perhubungan Udara	BPK	Mandiri	Pembayaran
	313311	3133	313	31	Ditagihkan ke Entitas Lain	4.320.938,00					414097	Kantor UPBU Enarotali	Direktorat Jenderal Perhubungan Udara	BPK	Mandiri	Pembayaran
	313121	3131	313	31	Diterima dari Entitas Lain		4.320.938,00				414097	Kantor UPBU Enarotali	Direktorat Jenderal Perhubungan Udara	BPK	Mandiri	Pembayaran
JRNAL KOREKSI BPE																
1	132111	1321	132	13	Peralatan dan Mesin	121.075.500,00					320344	Kantor UPBU Ranai	Direktorat Jenderal Perhubungan Udara	BPK	BPK	AST
	521111	5211	521	52	Beban Keperluan Perkantoran		121.075.500,00				320344	Kantor UPBU Ranai	Direktorat Jenderal Perhubungan Udara	BPK	BPK	AST
	132111	1321	132	13	Peralatan dan Mesin	28.122.960,00				Pembelian peralatan mesin menggunakan belanja barang	320344	Kantor UPBU Ranai	Direktorat Jenderal Perhubungan Udara	BPK	BPK	AST
	521119	5211	521	52	Beban Barang Operasional Lainnya		28.122.960,00				320344	Kantor UPBU Ranai	Direktorat Jenderal Perhubungan Udara	BPK	BPK	AST
	591111	5911	591	59	Beban Penyusutan Peralatan dan Mesin	21.169.146,00					320344	Kantor UPBU Ranai	Direktorat Jenderal Perhubungan Udara	BPK	BPK	AST
	137111	1371	137	13	Akumulasi Penyusutan Peralatan dan Mesin		21.169.146,00				320344	Kantor UPBU Ranai	Direktorat Jenderal Perhubungan Udara	BPK	BPK	AST
2	132111	1321	132	13	Peralatan dan Mesin	42.265.000,00					414179	Kantor UPBU Depati Parbo	Direktorat Jenderal Perhubungan Udara	BPK	BPK	AST
	521111	5211	521	52	Beban Pemeliharaan Jaringan		42.265.000,00			Pembelian peralatan mesin menggunakan belanja barang	414179	Kantor UPBU Depati Parbo	Direktorat Jenderal Perhubungan Udara	BPK	BPK	AST
	591111	5911	591	59	Beban Penyusutan Peralatan dan Mesin	3.754.750,00					414179	Kantor UPBU Depati Parbo	Direktorat Jenderal Perhubungan Udara	BPK	BPK	AST
	137111	1371	137	13	Akumulasi Penyusutan Peralatan dan Mesin		3.754.750,00				414179	Kantor UPBU Depati Parbo	Direktorat Jenderal Perhubungan Udara	BPK	BPK	AST
3	132111	1321	132	13	Peralatan dan Mesin	265.612.100,00					413922	Kantor UPBU Rahadi Oesman	Direktorat Jenderal Perhubungan Udara	BPK	BPK	AST
	523121	5231	523	52	Beban Pemeliharaan Peralatan dan Mesin		265.612.100,00				413922	Kantor UPBU Rahadi Oesman	Direktorat Jenderal Perhubungan Udara	BPK	BPK	AST
	591111	5911	591	59	Beban Penyusutan Peralatan dan Mesin	25.250.856,00					413922	Kantor UPBU Rahadi Oesman	Direktorat Jenderal Perhubungan Udara	BPK	BPK	AST
	137111	1371	137	13	Akumulasi Penyusutan Peralatan dan Mesin		25.250.856,00				413922	Kantor UPBU Rahadi Oesman	Direktorat Jenderal Perhubungan Udara	BPK	BPK	AST
	132111	1321	132	13	Peralatan dan Mesin	104.451.000,00				Pembelian peralatan mesin menggunakan belanja pemeliharaan peralatan dan mesin	413922	Kantor UPBU Rahadi Oesman	Direktorat Jenderal Perhubungan Udara	BPK	BPK	AST
	523121	5231	523	52	Beban Pemeliharaan Peralatan dan Mesin		104.451.000,00				413922	Kantor UPBU Rahadi Oesman	Direktorat Jenderal Perhubungan Udara	BPK	BPK	AST
	391136	3911	391	39	Koreksi Nilai Aset Tetap Non Revaluasi	101.745.375,00					413922	Kantor UPBU Rahadi Oesman	Direktorat Jenderal Perhubungan Udara	BPK	BPK	AST
	137111	1371	137	13	Akumulasi Penyusutan Peralatan dan Mesin		101.745.375,00				413922	Kantor UPBU Rahadi Oesman	Direktorat Jenderal Perhubungan Udara	BPK	BPK	AST
	591111	5911	591	59	Beban Penyusutan Peralatan dan Mesin	1.803.750,00					413922	Kantor UPBU Rahadi Oesman	Direktorat Jenderal Perhubungan Udara	BPK	BPK	AST
	137111	1371	137	13	Akumulasi Penyusutan Peralatan dan Mesin		1.803.750,00				413922	Kantor UPBU Rahadi Oesman	Direktorat Jenderal Perhubungan Udara	BPK	BPK	
4	525112	5251	525	52	Beban Barang BLU	302.818.222,00				Kurang catat biaya honor PPNPN bulan Agustus	288457	Kantor UPBU Sultan Babullah	Direktorat Jenderal Perhubungan Udara	mandiri	mandiri	BEN
	111911	1119	111	11	Kas dan Bank - BLU		302.818.222,00				288457	Kantor UPBU Sultan Babullah	Direktorat Jenderal Perhubungan Udara	mandiri	mandiri	BEN
	525112	5251	525	52	Beban Barang BLU	50.000,00				Kurang catat belanja barang biaya pemindahbukuan deposito	288457	Kantor UPBU Sultan Babullah	Direktorat Jenderal Perhubungan Udara	mandiri	mandiri	BEN
	111911	1119	111	11	Kas dan Bank - BLU		50.000,00				288457	Kantor UPBU Sultan Babullah	Direktorat Jenderal Perhubungan Udara	mandiri	mandiri	BEN
	424135	4241	424	42	Pendapatan Jasa Bandar Udara, Kepelabuhan dan Kenavigasian	8.430.832,00				Lebih catat koreksi bank atas bagi hasil dan pengembalian transfer lebih	288457	Kantor UPBU Sultan Babullah	Direktorat Jenderal Perhubungan Udara	mandiri	mandiri	BEN
	111911	1119	111	11	Kas dan Bank - BLU		8.430.832,00				288457	Kantor UPBU Sultan Babullah	Direktorat Jenderal Perhubungan Udara	mandiri	mandiri	BEN
	424135	4241	424	42	Pendapatan Jasa Bandar Udara, Kepelabuhan dan Kenavigasian	5.514.823.285,00				Lebih catat pengesahan dibandingkan dengan rekening koran bendahara penerimaan	288457	Kantor UPBU Sultan Babullah	Direktorat Jenderal Perhubungan Udara	mandiri	mandiri	BEN
	111911	1119	111	11	Kas dan Bank - BLU		5.514.823.285,00				288457	Kantor UPBU Sultan Babullah	Direktorat Jenderal Perhubungan Udara	mandiri	mandiri	BEN
	111929	1119	111	11	Setara kas Lainnya - BLU			1.000.000.000,00		Reklasifikasi akun deposito	288457	Kantor UPBU Sultan Babullah	Direktorat Jenderal Perhubungan Udara	mandiri	mandiri	GLP
	111911	1119	111	11	Kas dan Bank - BLU				1.000.000.000,00		288457	Kantor UPBU Sultan Babullah	Direktorat Jenderal Perhubungan Udara	mandiri	mandiri	GLP
	115719	1157	115	11	Piutang BLU Penyedia Barang dan Jasa Lainnya	18.059.293,00				Koreksi atas nilai piutang BLU Penyedia Barang dan Jasa Lainnya	288457	Kantor UPBU Sultan Babullah	Direktorat Jenderal Perhubungan Udara	mandiri	mandiri	GLP
	525112	5251	525	52	Beban Barang BLU		18.059.293,00				288457	Kantor UPBU Sultan Babullah	Direktorat Jenderal Perhubungan Udara	mandiri	mandiri	GLP
	594619	5946	594	59	Beban Penyisihan Piutang BLU Penyedia Barang dan Jasa Lainnya	90.296,00				Koreksi atas nilai penyisihan piutang BLU Barang dan Jasa Lainnya (Kategori Lancar)	288457	Kantor UPBU Sultan Babullah	Direktorat Jenderal Perhubungan Udara	mandiri	mandiri	GLP
	116619	1166	116	11	Penyisihan Piutang Tidak Tertagih - Piutang BLU Penyedia Barang dan Jasa Lainnya		90.296,00				288457	Kantor UPBU Sultan Babullah	Direktorat Jenderal Perhubungan Udara	mandiri	mandiri	GLP

Kementeri Perhubungan

Maman Sulaeman

Tim Audited BPK

Retno Rushanty W.

KEMENTERIAN PERHUBUNGAN

MonSAKTI

LAPORAN REALISASI ANGGARAN KEMENTERIAN NEGARA/LEMBAGA
UNTUK PERIODE YANG BERAKHIR 31 DESEMBER 2023 - AUDITED
(DALAM RUPIAH)

KEMENTERIAN/LEMBAGA : KEMENTERIAN PERHUBUNGAN 022

Tgl Data : 15/05/24 6:25 AM
Tgl Cetak : 15/05/24 8:20 AM
Halaman : 1
lap_lra_face_kl_new

URAIAN	2023				2022			
	ANGGARAN	REALISASI	REALISASI DI ATAS (BAWAH) ANGGARAN	%	ANGGARAN	REALISASI	REALISASI DI ATAS (BAWAH) ANGGARAN	%
1	2	3	4	5	6	7	8	9
A. Pendapatan Negara Dan Hibah	**0**	**0**	**0**	**0**	**0**	**0**	**0**	**0**
I. Pendapatan Perpajakan	**0**	**0**	**0**	**0**	**0**	**0**	**0**	**0**
1. Pajak Dalam Negeri	0	0	0	0	0	0	0	0
2. Pajak Perdagangan Internasional	0	0	0	0	0	0	0	0
II. Pendapatan Penerimaan Negara Bukan Pajak	**9,878,657,290,000**	**10,036,581,498,164**	**157,924,208,164**	**102**	**8,810,369,418,000**	**9,029,493,587,448**	**219,124,169,448**	**102**
1. Pendapatan Sumber Daya Alam	0	0	0	0	0	0	0	0
2. Pendapatan dari Kekayaan Negara Dipisahkan	0	0	0	0	0	0	0	0
3. Pendapatan BLU	1,839,450,018,000	2,125,523,564,331	286,073,546,331	116	1,428,415,754,000	1,680,846,168,608	252,430,414,608	118
4. Pendapatan Penerimaan Negara Bukan Pajak Lainnya	8,039,207,272,000	7,911,057,933,833	(128,149,338,167)	98	7,381,953,664,000	7,348,647,418,840	(33,306,245,160)	100
III. Pendapatan Hibah	**0**	**0**	**0**	**0**	**0**	**0**	**0**	**0**
Jumlah Pendapatan Negara dan Hibah (A.I + A.II + A.III)	**9,878,657,290,000**	**10,036,581,498,164**	**157,924,208,164**	**102**	**8,810,369,418,000**	**9,029,493,587,448**	**219,124,169,448**	**102**
B. Belanja Negara	**0**	**0**	**0**	**0**	**0**	**0**	**0**	**0**
I. Belanja Pemerintah Pusat	36,686,586,653,000	35,037,764,397,128	(1,648,822,255,872)	96	33,478,235,915,000	32,821,361,951,275	(656,873,963,725)	98
1. Belanja Pegawai	3,924,697,928,000	3,917,456,442,496	(7,241,485,504)	100	3,848,829,860,000	3,751,478,398,033	(97,351,461,967)	97
2. Belanja Barang	15,931,789,557,000	15,751,120,328,762	(180,669,228,238)	99	14,284,720,210,000	14,123,842,578,689	(160,877,631,311)	99
3. Belanja Modal	16,830,099,168,000	15,369,187,625,870	(1,460,911,542,130)	91	15,344,685,845,000	14,946,040,974,553	(398,644,870,447)	97
4. Belanja Pembayaran Bunga Utang	0	0	0	0	0	0	0	0
5. Belanja Subsidi	0	0	0	0	0	0	0	0
6. Belanja Hibah	0	0	0	0	0	0	0	0
7. Belanja Bantuan Sosial	0	0	0	0	0	0	0	0
8. Belanja Lain-lain	0	0	0	0	0	0	0	0
II. Transfer ke Daerah dan Dana Desa	**0**	**0**	**0**	**0**	**0**	**0**	**0**	**0**

LAPORAN REALISASI ANGGARAN KEMENTERIAN NEGARA/LEMBAGA
UNTUK PERIODE YANG BERAKHIR 31 DESEMBER 2023 - AUDITED
(DALAM RUPIAH)

KEMENTERIAN/LEMBAGA : KEMENTERIAN PERHUBUNGAN 022

Tgl Data : 15/05/24 6:25 AM
Tgl Cetak : 15/05/24 8:20 AM

lap_lra_face_kl_new

URAIAN	2023				2022			
	ANGGARAN	REALISASI	REALISASI DI ATAS (BAWAH) ANGGARAN	%	ANGGARAN	REALISASI	REALISASI DI ATAS (BAWAH) ANGGARAN	%
1	2	3	4	5	6	7	8	9
1. Transfer ke Daerah	**0**	**0**	**0**	**0**	**0**	**0**	**0**	**0**
a. Dana Perimbangan	**0**	**0**	**0**	**0**	**0**	**0**	**0**	**0**
1. Dana Transfer Umum	**0**	**0**	**0**	**0**	**0**	**0**	**0**	**0**
a. Dana Bagi Hasil	0	0	0	0	0	0	0	0
b. Dana Alokasi Umum	0	0	0	0	0	0	0	0
2. Dana Transfer Khusus	**0**	**0**	**0**	**0**	**0**	**0**	**0**	**0**
a. Dana Alokasi Khusus Fisik	0	0	0	0	0	0	0	0
b. Dana Alokasi Khusus Non Fisik	0	0	0	0	0	0	0	0
b. Dana Insentif Daerah	**0**	**0**	**0**	**0**	**0**	**0**	**0**	**0**
c. Dana Keistimewaan DIY	**0**	**0**	**0**	**0**	**0**	**0**	**0**	**0**
d. Dana Otonomi Khusus	**0**	**0**	**0**	**0**	**0**	**0**	**0**	**0**
2. Dana Desa	**0**	**0**	**0**	**0**	**0**	**0**	**0**	**0**
3. Hibah Kepada Daerah	**0**	**0**	**0**	**0**	**0**	**0**	**0**	**0**
Jumlah Belanja Negara (B.I + B.II)	**36,686,586,653,000**	**35,037,764,397,128**	**(1,648,822,255,872)**	**96**	**33,478,235,915,000**	**32,821,361,951,275**	**(656,873,963,725)**	**98**
C. PEMBIAYAAN	**0**	**0**	**0**	**0**	**0**	**0**	**0**	**0**

Keterangan :

BELUM FINAL

NERACA

TINGKAT KEMENTERIAN NEGARA/LEMBAGA

PER 31 DESEMBER 2023 - AUDITED

(DALAM RUPIAH)

KEMENTERIAN NEGARA/LEMBAGA : (022) KEMENTERIAN PERHUBUNGAN

Tgl Data 15/05/24 6:00 AM
Tgl Cetak 15/05/24 8:19 AM
Halaman 1

lap_neraca_kl_komparatif

NAMA PERKIRAAN	JUMLAH		Kenaikan (Penurunan)	
	2023	2022	Jumlah	%
1	2	3	4	5
ASET				
ASET LANCAR				
Kas di Bendahara Pengeluaran	611,935,296	665,013,496	(53,078,200)	(7.98)
Kas di Bendahara Penerimaan	472,568,701	297,629,855	174,938,846	58.78
Kas Lainnya dan Setara Kas	199,522,462,921	162,963,569,007	36,558,893,914	22.43
Kas pada Badan Layanan Umum	1,240,694,784,229	1,062,525,699,253	178,169,084,976	16.77
Investasi Jangka Pendek- Badan Layanan Umum	39,048,823,536	95,390,180,846	(56,341,357,310)	(59.06)
Belanja Dibayar Dimuka (prepaid)	18,333,782,974	78,358,116,107	(60,024,333,133)	(76.60)
Pendapatan yang Masih Harus Diterima	144,159,031,663	357,732,653,069	(213,573,621,406)	(59.70)
Piutang Bukan Pajak	345,157,272,391	631,777,656,653	(286,620,384,262)	(45.37)
Penyisihan Piutang Tidak Tertagih - Piutang Bukan Pajak	(158,893,592,484)	(127,961,440,492)	(30,932,151,992)	24.17
PIUTANG BUKAN PAJAK (NETTO)	186,263,679,907	503,816,216,161	(317,552,536,254)	(63.03)
Bagian Lancar Tagihan Tuntutan Perbendaharaan/Tuntutan Ganti Rugi	24,000,000	24,000,000	0	0.00
Penyisihan Piutang Tidak Tertagih - Bagian Lancar Tagihan Tuntutan Perbendaharaan/Tuntutan Ganti Rugi	(120,000)	(120,000)	0	0.00
BAGIAN LANCAR TAGIHAN TUNTUTAN PERBENDAHARAAN/TUNTUTAN GANTI RUGI (NETTO)	23,880,000	23,880,000	0	0.00
Piutang dari kegiatan Operasional Badan Layanan Umum	76,386,459,075	43,561,177,292	32,825,281,783	75.35
Penyisihan Piutang Tidak Tertagih - Piutang dari Kegiatan Operasional BLU	(13,119,730,086)	(7,960,056,869)	(5,159,673,217)	64.82
PIUTANG DARI KEGIATAN OPERASIONAL BLU (NETTO)	63,266,728,989	35,601,120,423	27,665,608,566	77.71
Piutang dari Kegiatan Non Operasional Badan Layanan Umum	29,648,497,746	18,583,808,600	11,064,689,146	59.54
Penyisihan Piutang Tidak Tertagih - Piutang dari Kegiatan Non Operasional BLU	(13,742,523,885)	(11,520,400,387)	(2,222,123,498)	19.29
PIUTANG DARI KEGIATAN NON OPERASIONAL BLU (NETTO)	15,905,973,861	7,063,408,213	8,842,565,648	125.19
Persediaan	4,896,302,806,922	6,370,740,527,656	(1,474,437,720,734)	(23.14)
JUMLAH ASET LANCAR	**6,804,606,458,999**	**8,675,178,014,086**	**(1,870,571,555,087)**	**(21.56)**
ASET TETAP				
Tanah	311,320,765,974,280	307,301,505,375,165	4,019,260,599,115	1.31
Peralatan dan Mesin	59,223,639,749,490	58,451,192,236,464	772,447,513,026	1.32
Gedung dan Bangunan	38,165,346,694,511	34,891,139,031,065	3,274,207,663,446	9.38
Jalan, Irigasi dan Jaringan	182,512,074,216,060	173,583,679,666,367	8,928,394,549,693	5.14
Aset Tetap Lainnya	2,862,932,997,823	2,950,468,974,056	(87,535,976,233)	(2.97)
Konstruksi Dalam Pengerjaan	25,508,820,592,972	30,970,455,120,230	(5,461,634,527,258)	(17.63)
AKUMULASI PENYUSUTAN	(148,555,362,661,217)	(132,969,858,513,693)	(15,585,504,147,524)	11.72
Aset Konsesi Jasa	181,336,315,519,059	119,875,070,711,161	61,461,244,807,898	51.27
Akumulasi Penyusutan Aset Konsesi Jasa	(7,251,281,772,007)	(2,066,620,976,861)	(5,184,660,795,146)	250.88
JUMLAH ASET TETAP	**645,123,251,310,971**	**592,987,031,623,954**	**52,136,219,687,017**	**8.79**
Properti Investasi				
Properti Investasi	1,835,950,551,832	1,549,596,748,840	286,353,802,992	18.48
Akumulasi Penyusutan Properti Investasi	(17,699,609,107)	(5,682,331,278)	(12,017,277,829)	211.48

NERACA

TINGKAT KEMENTERIAN NEGARA/LEMBAGA

PER 31 DESEMBER 2023 - AUDITED

(DALAM RUPIAH)

KEMENTERIAN NEGARA/LEMBAGA : (022) KEMENTERIAN PERHUBUNGAN

Tgl Data 15/05/24 6:00 AM
Tgl Cetak 15/05/24 8:19 AM
Halaman 2

lap_neraca_kl_komparatif

NAMA PERKIRAAN	JUMLAH		Kenaikan (Penurunan)	
	2023	2022	Jumlah	%
1	2	3	4	5
JUMLAH Properti Investasi	**1,818,250,942,725**	**1,543,914,417,562**	**274,336,525,163**	**17.77**
PIUTANG JANGKA PANJANG				
Piutang Tagihan Tuntutan Perbendaharaan/Tuntutan Ganti Rugi	1,381,569,923	1,455,392,629	(73,822,706)	(5.07)
Penyisihan Piutang Tidak Tertagih - Tagihan Tuntutan Perbendaharaan/Tuntutan Ganti Rugi	(6,907,850)	(7,269,963)	362,113	(4.98)
TAGIHAN TUNTUTAN PERBENDAHARAAN/TUNTUTAN GANTI RUGI (NETTO)	1,374,662,073	1,448,122,666	(73,460,593)	(5.07)
Piutang Jangka Panjang lainnya	16,739,075,295	7,261,407,551	9,477,667,744	130.52
Penyisihan Piutang Tidak Tertagih-Piutang Jangka Panjang Lainnya	(83,695,376)	(36,307,038)	(47,388,338)	130.52
PIUTANG JANGKA PANJANG LAINNYA(NETTO)	16,655,379,919	7,225,100,513	9,430,279,406	130.52
JUMLAH PIUTANG JANGKA PANJANG	**18,030,041,992**	**8,673,223,179**	**9,356,818,813**	**107.88**
ASET LAINNYA				
Kemitraan Dengan Pihak Ketiga	0	14,578,416,669,218	(14,578,416,669,218)	(100.00)
Aset Tak Berwujud	2,526,172,021,628	2,511,098,992,560	15,073,029,068	0.60
Aset Tak Berwujud Dalam Pengerjaan	324,450,514,103	287,057,697,628	37,392,816,475	13.03
Dana Yang Dibatasi Penggunaannya	1,421,704,898,641	0	1,421,704,898,641	0.00
Aset Lain-lain	3,535,871,302,235	3,279,226,674,105	256,644,628,130	7.83
AKUMULASI PENYUSUTAN/AMORTISASI ASET LAINNYA	(2,940,492,874,493)	(5,722,326,890,079)	2,781,834,015,586	(48.61)
JUMLAH ASET LAINNYA	**4,867,705,862,114**	**14,933,473,143,432**	**(10,065,767,281,318)**	**(67.40)**
JUMLAH ASET	**658,631,844,616,801**	**618,148,270,422,213**	**40,483,574,194,588**	**6.55**
KEWAJIBAN				
KEWAJIBAN JANGKA PENDEK				
Utang kepada Pihak Ketiga	1,385,328,337,146	195,445,674,549	1,189,882,662,597	608.80
Hibah Yang Belum Disahkan	12,038,106,388	0	12,038,106,388	0.00
Pendapatan Diterima Dimuka	33,278,275,607	36,730,849,092	(3,452,573,485)	(9.40)
Uang Muka dari KPPN	611,935,296	665,013,496	(53,078,200)	(7.98)
Utang Jangka Pendek Lainnya	5,843,320	18,000	5,825,320	32,362.89
JUMLAH KEWAJIBAN JANGKA PENDEK	**1,431,262,497,757**	**232,841,555,137**	**1,198,420,942,620**	**514.69**
KEWAJIBAN JANGKA PANJANG				
Kewajiban Konsesi Jasa	160,042,162,559,316	116,404,817,497,945	43,637,345,061,371	37.49
JUMLAH KEWAJIBAN JANGKA PANJANG	**160,042,162,559,316**	**116,404,817,497,945**	**43,637,345,061,371**	**37.49**
JUMLAH KEWAJIBAN	**161,473,425,057,073**	**116,637,659,053,082**	**44,835,766,003,991**	**38.44**
EKUITAS				
EKUITAS				
Ekuitas	497,158,419,559,728	501,510,611,369,131	(4,352,191,809,403)	(0.87)
JUMLAH EKUITAS	**497,158,419,559,728**	**501,510,611,369,131**	**(4,352,191,809,403)**	**(0.87)**
JUMLAH EKUITAS	**497,158,419,559,728**	**501,510,611,369,131**	**(4,352,191,809,403)**	**(0.87)**
JUMLAH KEWAJIBAN DAN EKUITAS	**658,631,844,616,801**	**618,148,270,422,213**	**40,483,574,194,588**	**6.55**

NERACA

TINGKAT KEMENTERIAN NEGARA/LEMBAGA

PER 31 DESEMBER 2023 - AUDITED

(DALAM RUPIAH)

KEMENTERIAN NEGARA/LEMBAGA : (022) KEMENTERIAN PERHUBUNGAN

Keterangan :

BELUM FINAL

LAPORAN OPERASIONAL

TINGKAT KEMENTERIAN LEMBAGA

UNTUK PERIODE YANG BERAKHIR 31 DESEMBER 2023 - AUDITED

(DALAM RUPIAH)

KEMENTERIAN NEGARA/LEMBAGA : (022) KEMENTERIAN PERHUBUNGAN

Tgl Data : 15/05/24 6:00 AM
Tgl Cetak : 15/05/24 8:19 AM
Halaman : 1
lap_lo_kl

URAIAN	2023	2022	KENAIKAN/ PENURUNAN	(%)
KEGIATAN OPERASIONAL	0	0	0	
PENDAPATAN OPERASIONAL	0	0	0	
PENDAPATAN PERPAJAKAN	0	0	0	
Pendapatan Pajak Penghasilan	0	0	0	
Pendapatan Pajak Pertambahan Nilai dan Penjualan Barang Mewah	0	0	0	
Pendapatan Pajak Bumi dan Bangunan	0	0	0	
Pendapatan Bea Perolehan Hak atas Tanah dan Bangunan	0	0	0	
Pendapatan Cukai	0	0	0	
Pendapatan Pajak Lainnya	0	0	0	
Pendapatan Bea Masuk	0	0	0	
Pendapatan Bea Keluar	0	0	0	
Jumlah Pendapatan Perpajakan	0	0	0	
PENDAPATAN NEGARA BUKAN PAJAK	0	0	0	
Pendapatan Sumber Daya Alam	0	0	0	
Pendapatan Bagian Pemerintah atas Laba	0	0	0	
Pendapatan Negara Bukan Pajak Lainnya	9,342,348,358,924	8,909,857,557,720	432,490,801,204	4.854
Jumlah Pendapatan Negara Bukan Pajak	9,342,348,358,924	8,909,857,557,720	432,490,801,204	4.854
PENDAPATAN HIBAH	0	0	0	
Pendapatan Hibah	0	0	0	
Jumlah Pendapatan Hibah	0	0	0	
Jumlah Pendapatan	9,342,348,358,924	8,909,857,557,720	432,490,801,204	4.854
BEBAN OPERASIONAL	0	0	0	
Beban Pegawai	4,551,287,264,785	4,287,773,407,778	263,513,857,007	6.146
Beban Persediaan	503,045,975,376	605,930,349,443	(102,884,374,067)	(16.98)
Beban Barang dan Jasa	9,689,387,911,971	8,884,932,961,930	804,454,950,041	9.054
Beban Pemeliharaan	2,606,922,852,285	2,367,891,970,456	239,030,881,829	10.095
Beban Perjalanan Dinas	1,889,866,913,276	1,495,340,262,318	394,526,650,958	26.384
Beban Barang Untuk Diserahkan Kepada Masyarakat	1,738,947,516,485	2,693,738,464,505	(954,790,948,020)	(35.445)
Beban Bunga	0	0	0	

LAPORAN OPERASIONAL

TINGKAT KEMENTERIAN LEMBAGA

UNTUK PERIODE YANG BERAKHIR 31 DESEMBER 2023 - AUDITED

(DALAM RUPIAH)

KEMENTERIAN NEGARA/LEMBAGA : (022) KEMENTERIAN PERHUBUNGAN

URAIAN	2023	2022	KENAIKAN/ PENURUNAN	(%)
Beban Subsidi	0	0	0	
Beban Hibah	0	0	0	
Beban Bantuan Sosial	0	0	0	
Beban Penyusutan dan Amortisasi	19,306,327,154,790	20,766,701,258,548	(1,460,374,103,758)	(7.032)
Beban Penyisihan Piutang Tak Tertagih	43,418,057,617.5	63,506,973,777	(20,088,916,159.5)	(31.633)
Beban Transfer	0	0	0	
Beban Lain-Lain	0	0	0	
JUMLAH BEBAN	40,329,203,646,585.5	41,165,815,648,755	(836,612,002,169.5)	(2.032)
SURPLUS/DEFISIT DARI KEGIATAN OPERASIONAL	(30,986,855,287,661.5)	(32,255,958,091,035)	1,269,102,803,373.5	(3.934)
KEGIATAN NON OPERASIONAL	0	0	0	
Surplus/Defisit Pelepasan Aset Non Lancar	(1,080,579,378,280)	(2,357,257,011,577)	1,276,677,633,297	(54.159)
Pendapatan Pelepasan Aset Non Lancar	55,723,505,899	96,414,567,322	(40,691,061,423)	(42.204)
Beban Pelepasan Aset Non Lancar	1,136,302,884,179	2,453,671,578,899	(1,317,368,694,720)	(53.69)
Surplus/Defisit Penyelesaian Kewajiban Jangka Panjang	0	0	0	
Pendapatan Penyelesaian Kewajiban Jangka Panjang	0	0	0	
Beban Penyelesaian Kewajiban Jangka Panjang	0	0	0	
Surplus/Defisit dari Kegiatan Non Operasional Lainnya	2,773,348,547,389	837,044,344,831	1,936,304,202,558	231.326
Pendapatan dari Kegiatan Non Operasional Lainnya	2,870,550,270,506	915,199,908,145	1,955,350,362,361	213.653
Beban dari Kegiatan Non Operasional Lainnya	97,201,723,117	78,155,563,314	19,046,159,803	24.37
JUMLAH SURPLUS/DEFISIT DARI KEGIATAN NON OPERASIONAL	1,692,769,169,109	(1,520,212,666,746)	3,212,981,835,855	(211.351)
SURPLUS/DEFISIT SEBELUM POS LUAR BIASA	(29,294,086,118,552.5)	(33,776,170,757,781)	4,482,084,639,228.5	(13.27)
POS LUAR BIASA	0	0	0	
Beban Luar Biasa	0	0	0	
POS LUAR BIASA	0	0	0	
SURPLUS/DEFISIT - LO	(29,294,086,118,552.5)	(33,776,170,757,781)	4,482,084,639,228.5	(13.27)

Keterangan :

BELUM FINAL

LAPORAN PERUBAHAN EKUITAS

TINGKAT KEMENTERIAN LEMBAGA

UNTUK PERIODE YANG BERAKHIR 31 DESEMBER 2023 - AUDITED

(DALAM RUPIAH)

KEMENTERIAN NEGARA/LEMBAGA : (022) KEMENTERIAN PERHUBUNGAN

Tgl Data : 15/05/24 6:00 AM
Tgl Cetak : 15/05/24 8:20 AM
Halaman : 1
lap_lpe_kl

URAIAN	2023	2022	KENAIKAN/ PENURUNAN	(%)
EKUITAS AWAL	501,510,611,369,131	512,142,042,910,783	(10,631,431,541,652)	(2.076)
SURPLUS/DEFISIT-LO	(29,294,086,118,552.5)	(33,776,170,757,781)	4,482,084,639,228.5	(13.27)
KOREKSI YANG MENAMBAH/MENGURANGI EKUITAS	(25,146,623,000.5)	(1,236,138,206,150)	1,210,991,583,149.5	(97.966)
PENYESUAIAN NILAI ASET	0	0	0	
KOREKSI NILAI PERSEDIAAN	137,175,264,738	77,090,109,398	60,085,155,340	77.941
KOREKSI ATAS REKLASIFIKASI	9,991,151,640	7,536,400,947	2,454,750,693	32.572
SELISIH REVALUASI ASET	0	0	0	
KOREKSI NILAI ASET NON REVALUASI	(423,444,070,994)	(3,078,705,342,988)	2,655,261,271,994	(86.246)
LAIN-LAIN	251,131,031,615.5	1,757,940,626,493	(1,506,809,594,877.5)	(85.714)
TRANSAKSI ANTAR ENTITAS	24,967,040,932,150	24,380,877,422,279	586,163,509,871	2.404
KENAIKAN/PENURUNAN EKUITAS	(4,352,191,809,403)	(10,631,431,541,652)	6,279,239,732,249	(59.063)
EKUITAS AKHIR	497,158,419,559,728	501,510,611,369,131	(4,352,191,809,403)	(0.868)

Keterangan :

FINAL

NERACA PERCOBAAN (BASIS AKRUAL)

TINGKAT KEMENTERIAN LEMBAGA

PER 31 DESEMBER 2023 - AUDITED

(DALAM RUPIAH)

KEMENTERIAN NEGARA/LEMBAGA : (022) KEMENTERIAN PERHUBUNGAN

Tgl Data : 15/05/24 6:00 AM
Tgl Cetak : 15/05/24 8:20 AM

lap_neraca_percobaan_akrual_kl

KODE TRANS	KODE PERKIRAAN	NAMA PERKIRAAN	DEBET	KREDIT
1	2	3	4	5
0.0	111611	Kas di Bendahara Pengeluaran	190,797,411	0
0.0	111613	Kas di Bendahara Pengeluaran TUP	421,137,885	0
0.0	111711	Kas di Bendahara Penerimaan	472,568,701	0
0.0	111821	Kas Lainnya di Bendahara Pengeluaran	263,968,143	0
0.0	111822	Kas Lainnya di Kementerian Negara/Lembaga dari Hibah	2,779,090,402	0
0.0	111825	Kas Lainnya di Bendahara Penerimaan	574,176,742	0
0.0	111826	Kas Lainnya di BLU	195,905,227,634	0
0.0	111911	Kas dan Bank - BLU	1,000,942,499,390	0
0.0	111921	Surat Berharga - BLU	30,000,000,000	0
0.0	111929	Setara kas Lainnya - BLU	209,752,284,839	0
0.0	113311	Deposito dan Investasi Jangka Pendek Lainnya dari Kas dan	39,048,823,536	0
0.0	114112	Beban barang yang dibayar di muka (prepaid)	227,471,250	0
0.0	114115	Beban Modal Dibayar di Muka (prepaid)	18,106,311,724	0
0.0	114311	Pendapatan Yang Masih Harus Diterima	144,159,031,663	0
0.0	115211	Piutang Penerimaan Negara Bukan Pajak	295,616,998,923	0
0.0	115212	Piutang Lainnya	49,540,273,468	0
0.0	115421	Bagian Lancar Tagihan Tuntutan Ganti Rugi	24,000,000	0
0.0	115711	Piutang BLU Pelayanan Kesehatan	39,999,572	0
0.0	115712	Piutang BLU Pelayanan Pendidikan	24,911,843,181	0
0.0	115719	Piutang BLU Penyedia Barang dan Jasa Lainnya	12,062,435,380	0
0.0	115741	Piutang dari Pelayanan BLU yang Bersumber dari Entitas	41,400,000	0
0.0	115791	Piutang BLU Lainnya dari Kegiatan Operasional	39,330,780,942	0
0.0	115811	Piutang Sewa Tanah - BLU	1,844,751,746	0
0.0	115812	Piutang Sewa Gedung - BLU	119,884,094	0
0.0	115813	Piutang Sewa Ruangan - BLU	7,530,138,159	0
0.0	115814	Piutang Sewa Peralatan dan Mesin - BLU	11,457,858,293	0
0.0	115891	Piutang BLU Lainnya dari Kegiatan Non Operasional	8,695,865,454	0
0.0	116211	Penyisihan Piutang Tidak Tertagih – Piutang PNBP	0	136,982,225,288
0.0	116212	Penyisihan Piutang Tidak Tertagih – Piutang Lainnya	0	21,911,367,196
0.0	116411	Penyisihan Piutang Tidak Tertagih – Bagian Lancar Tagihan	0	120,000
0.0	116611	Penyisihan Piutang Tidak Tertagih – Piutang BLU Pelayanan	0	199,998
0.0	116612	Penyisihan Piutang Tidak Tertagih – Piutang BLU Pelayanan	0	5,659,249,597
0.0	116619	Penyisihan Piutang Tidak Tertagih – Piutang BLU Penyedia	0	5,952,276,931
0.0	116641	Penyisihan Piutang Tidak Tertagih - Piutang BLU yang	0	207,000
0.0	116691	Penyisihan Piutang Tidak Tertagih – Piutang dari Kegiatan	0	1,507,796,560
0.0	116711	Penyisihan Piutang Tidak Tertagih – Piutang Sewa Tanah	0	1,399,475,272
0.0	116712	Penyisihan Piutang Tidak Tertagih – Piutang Sewa Gedung	0	119,884,094
0.0	116713	Penyisihan Piutang Tidak Tertagih – Piutang Sewa Ruangan	0	6,112,946,491

NERACA PERCOBAAN (BASIS AKRUAL)

TINGKAT KEMENTERIAN LEMBAGA

PER 31 DESEMBER 2023 - AUDITED

(DALAM RUPIAH)

KEMENTERIAN NEGARA/LEMBAGA : (022) KEMENTERIAN PERHUBUNGAN

Tgl Data : 15/05/24 6:00 AM
Tgl Cetak : 15/05/24 8:20 AM

lap_neraca_percobaan_akrual_kl

KODE TRANS	KODE PERKIRAAN	NAMA PERKIRAAN	DEBET	KREDIT
1	2	3	4	5
0.0	116714	Penyisihan Piutang Tidak Tertagih – Piutang Sewa Peralatan	0	3,553,560,695
0.0	116791	Penyisihan Piutang Tidak Tertagih – Piutang dari Kegiatan	0	2,556,657,333
0.0	117111	Barang Konsumsi	104,229,506,551	0
0.0	117112	Amunisi	176,447,308	0
0.0	117113	Bahan untuk Pemeliharaan	2,082,640,721	0
0.0	117114	Suku Cadang	1,486,577,215,287	0
0.0	117122	Tanah Bangunan untuk dijual atau diserahkan kepada	1,427,880,879,696	0
0.0	117124	Peralatan dan Mesin untuk dijual atau diserahkan kepada	1,143,768,254,754	0
0.0	117125	Jalan, Irigasi dan Jaringan untuk diserahkan kepada	605,987,636,217	0
0.0	117126	Aset Tetap Lainnya untuk diserahkan kepada Masyarakat	7,424,315,000	0
0.0	117127	Aset Lain-Lain untuk diserahkan kepada Masyarakat	943,492,000	0
0.0	117128	Barang Persediaan Lainnya untuk Dijual/Diserahkan ke	18,013,445,476	0
0.0	117131	Bahan Baku	59,515,964,930	0
0.0	117191	Persediaan untuk Tujuan Strategis/Berjaga-jaga	101,131,600	0
0.0	117199	Persediaan Lainnya	39,601,877,382	0
0.0	131111	Tanah	311,320,765,974,280	0
0.0	132111	Peralatan dan Mesin	59,223,639,749,490	0
0.0	133111	Gedung dan Bangunan	38,165,346,694,511	0
0.0	134111	Jalan dan Jembatan	153,070,499,277,167	0
0.0	134112	Irigasi	14,746,325,061,601	0
0.0	134113	Jaringan	14,695,249,877,292	0
0.0	135111	Aset Tetap Renovasi	2,564,572,732,027	0
0.0	135121	Aset Tetap Lainnya	298,360,265,796	0
0.0	136111	Konstruksi Dalam pengerjaan	25,508,820,592,972	0
0.0	137111	Akumulasi Penyusutan Peralatan dan Mesin	0	43,690,127,468,336
0.0	137211	Akumulasi Penyusutan Gedung dan Bangunan	0	5,373,436,566,313
0.0	137311	Akumulasi Penyusutan Jalan dan Jembatan	0	88,387,870,254,326
0.0	137312	Akumulasi Penyusutan Irigasi	0	7,235,139,900,665
0.0	137313	Akumulasi Penyusutan Jaringan	0	3,801,859,594,154
0.0	137411	Akumulasi Penyusutan Aset Tetap Lainnya	0	66,928,877,423
0.0	138111	Aset Konsesi Jasa Partisipasi Pemerintah	17,211,112,087,289	0
0.0	138121	Aset Konsesi Jasa Partisipasi Mitra	137,667,216,285,172	0
0.0	138131	Aset Konsesi Jasa Partisipasi Mitra Dalam Pengerjaan	26,457,987,146,598	0
0.0	138211	Akumulasi Penyusutan Aset Konsesi Jasa Partisipasi	0	3,387,685,046,825
0.0	138221	Akumulasi Penyusutan Aset Konsesi Jasa Partisipasi Mitra	0	3,863,596,725,182
0.0	138311	Properti Investasi	1,835,950,551,832	0
0.0	138411	Akumulasi Penyusutan Properti Investasi	0	17,699,609,107
0.0	152111	Piutang Tagihan Tuntutan Perbendaharaan/Tuntutan Ganti	1,381,569,923	0

NERACA PERCOBAAN (BASIS AKRUAL)

TINGKAT KEMENTERIAN LEMBAGA

PER 31 DESEMBER 2023 - AUDITED

(DALAM RUPIAH)

KEMENTERIAN NEGARA/LEMBAGA : (022) KEMENTERIAN PERHUBUNGAN

Tgl Data : 15/05/24 6:00 AM
Tgl Cetak : 15/05/24 8:20 AM

lap_neraca_percobaan_akrual_kl

KODE TRANS	KODE PERKIRAAN	NAMA PERKIRAAN	DEBET	KREDIT
1	2	3	4	5
0.0	155111	Piutang Jangka Panjang lainnya	16,739,075,295	0
0.0	156311	Penyisihan Piutang Tidak Tertagih – Tuntutan	0	6,907,850
0.0	156911	Penyisihan Piutang Tidak Tertagih-Piutang Jangka Panjang	0	83,695,376
0.0	162121	Hak Cipta	181,447,000	0
0.0	162141	Paten	50,000,000	0
0.0	162151	Software	704,782,097,880	0
0.0	162161	Lisensi	15,154,209,494	0
0.0	162171	Hasil Kajian/Penelitian	1,333,455,876,394	0
0.0	162191	Aset Tak Berwujud Lainnya	472,548,390,860	0
0.0	162311	Aset Tak Berwujud Dalam Pengerjaan	324,450,514,103	0
0.0	163119	Dana lainnya	4,812,423,808	0
0.0	163139	Dana di Rekening Penampungan-Kementerian/Lembaga	1,416,892,474,833	0
0.0	166112	Aset Tetap yang tidak digunakan dalam operasi	2,252,068,527,681	0
0.0	166113	Aset Tak Berwujud yang tidak digunakan dalam Operasional	98,379,261,969	0
0.0	166114	BMN Dalam Proses PMPP	1,185,423,512,585	0
0.0	169121	Akumulasi Penyusutan Aset Lain-Lain	0	735,782,672,124
0.0	169122	Akumulasi Penyusutan Aset Tetap yang Tidak Digunakan	0	1,566,499,287,065
0.0	169312	Akumulasi Amortisasi Hak Cipta	0	28,858,325
0.0	169314	Akumulasi Amortisasi Paten	0	18,235,295
0.0	169315	Akumulasi Amortisasi Software	0	623,852,525,608
0.0	169316	Akumulasi Amortisasi Lisensi	0	7,821,277,217
0.0	169317	Akumulasi Amortisasi Aset Tak Berwujud Lainnya	0	164,675,713
0.0	169318	Akumulasi Amortisasi Aset Tak Berwujud yang tidak	0	6,325,343,146
0.0	212111	Beban pegawai yang masih harus dibayar	0	6,276,367,095
0.0	212112	Beban barang yang masih harus dibayar	0	11,225,851,038
0.0	212113	Beban modal yang masih harus dibayar	0	753,645,178
0.0	212121	Utang kepada Pihak Ketiga BLU	0	10,453,673,607
0.0	212191	Utang kepada Pihak Ketiga Lainnya	0	1,162,989,192,354
0.0	212192	Dana Pihak Ketiga	0	4,813,423,402
0.0	212193	Dana Pihak Ketiga BLU	0	188,816,184,472
0.0	218211	Hibah Langsung yang Belum Disahkan	0	12,038,106,388
0.0	219211	Pendapatan Sewa Diterima di Muka	0	3,165,351,935
0.0	219212	Pendapatan Bukan Pajak lainnya Diterima di Muka	0	1,343,400,575
0.0	219214	Pendapatan Diterima di Muka BLU	0	28,769,523,097
0.0	219511	Uang Muka dari KPPN	0	611,935,296
0.0	219961	Utang Pajak Bendahara Pengeluaran yang Belum Disetor	0	5,843,320
0.0	226112	Kewajiban Konsesi Jasa Skema Pembayaran Kepada Mitra	0	949,118,775,179
0.0	226113	Kewajiban Konsesi Jasa Skema Pemberian Hak Usaha	0	159,093,043,784,137

NERACA PERCOBAAN (BASIS AKRUAL)

TINGKAT KEMENTERIAN LEMBAGA

PER 31 DESEMBER 2023 - AUDITED

(DALAM RUPIAH)

KEMENTERIAN NEGARA/LEMBAGA : (022) KEMENTERIAN PERHUBUNGAN

Tgl Data : 15/05/24 6:00 AM
Tgl Cetak : 15/05/24 8:20 AM
Halaman : 4
lap_neraca_percobaan_akrual_kl

KODE TRANS	KODE PERKIRAAN	NAMA PERKIRAAN	DEBET	KREDIT
1	2	3	4	5
0.0	313111	Ditagihkan ke Entitas Lain	0	33,028,163,629,313
0.0	313121	Diterima dari Entitas Lain	7,911,072,874,433	0
0.0	313211	Transfer Keluar	23,653,228,018,209	0
0.0	313221	Transfer Masuk	0	23,258,071,715,932
0.0	391111	Ekuitas	0	501,510,611,369,131
0.0	391113	Koreksi Nilai Persediaan	0	137,175,264,738
0.0	391116	Koreksi Nilai Aset Tetap Non Revaluasi	296,342,697,721	0
0.0	391118	Koreksi Nilai Aset Lainnya Non Revaluasi	127,101,373,273	0
0.0	391119	Koreksi Lainnya	0	251,131,031,615.5
0.0	391131	Pengesahan Hibah Langsung	0	240,589,453,547
0.0	391133	Pengesahan Hibah Langsung Tahun Anggaran Yang Lalu	0	4,517,026,000
0.0	391151	Koreksi Atas Reklasifikasi Persedian/Aset Tetap/Aset	0	9,991,151,640
3.0	424111	Pendapatan Jasa Pelayanan Rumah Sakit	0	45,776,020,590
3.0	424112	Pendapatan Jasa Pelayanan Pendidikan	0	1,334,175,369,435
3.0	424113	Pendapatan Jasa Pelayanan Tenaga, Pekerjaan, Informasi,	0	85,399,184,381
3.0	424115	Pendapatan Jasa Bandar Udara, Kepelabuhan dan	0	197,138,607,783
3.0	424119	Pendapatan Jasa Penyediaan Barang dan Jasa Lainnya	0	104,094,864,451
3.0	424231	Pendapatan Hibah Tidak Terikat Dalam Negeri-Perorangan -	0	30,390,612,572
3.0	424232	Pendapatan Hibah Tidak Terikat Dalam Negeri-	0	672,000,000
3.0	424311	Pendapatan Hasil Kerjasama Perorangan	0	7,654,012,998
3.0	424312	Pendapatan Hasil Kerja Sama Lembaga/Badan Usaha	0	109,799,252,923
3.0	424313	Pendapatan Hasil Kerja Sama Pemerintah Daerah	0	10,683,261,850
3.0	424421	Pendapatan dari Pelayanan BLU yang bersumber dari	0	7,605,738,103
3.0	424422	Pendapatan dari Pelayanan BLU yang Bersumber dari	0	12,707,087,954
3.0	424911	Pendapatan Jasa Layanan Perbankan BLU	0	41,506,952,310
3.0	424913	Komisi, Potongan, dan/atau Bentuk Lain Sebagai Akibat dari	0	1,415,010
3.0	424915	Penerimaan Kembali Beban Barang BLU Tahun Anggaran	0	359,692,414
3.0	424916	Penerimaan Kembali Beban Modal BLU Tahun Anggaran	0	5,274,828
3.0	424919	Pendapatan Lain-lain BLU	0	22,778,637,618
3.0	424921	Pendapatan BLU Lainnya dari Sewa Tanah	0	10,641,470,550
3.0	424922	Pendapatan BLU Lainnya dari Sewa Gedung	0	6,271,609,341
3.0	424923	Pendapatan BLU Lainnya dari Sewa Ruangan	0	19,899,292,141
3.0	424924	Pendapatan BLU Lainnya dari Sewa Peralatan dan Mesin	0	64,264,768,708
3.0	424925	Pendapatan BLU Lainnya dari Sewa Aset Tetap Lainnya	0	6,622,139,878
3.0	424929	Pendapatan BLU Lainnya dari Sewa Lainnya	0	2,055,902,221
3.0	424933	Pendapatan BLU Lainnya dari Penjualan Peralatan dan	0	134,161,804
3.0	425121	Pendapatan dari Penjualan Tanah, Gedung, dan Bangunan	0	1,295,869,373
3.0	425122	Pendapatan dari Penjualan Peralatan dan Mesin	0	11,598,253,315

NERACA PERCOBAAN (BASIS AKRUAL)

TINGKAT KEMENTERIAN LEMBAGA

PER 31 DESEMBER 2023 - AUDITED

(DALAM RUPIAH)

KEMENTERIAN NEGARA/LEMBAGA : (022) KEMENTERIAN PERHUBUNGAN

Tgl Data : 15/05/24 6:00 AM
Tgl Cetak : 15/05/24 8:20 AM
Halaman : 5
lap_neraca_percobaan_akrual_kl

KODE TRANS	KODE PERKIRAAN	NAMA PERKIRAAN	DEBET	KREDIT
1	2	3	4	5
3.0	425129	Pendapatan dari Pemindahtanganan BMN Lainnya	0	42,829,383,211
3.0	425131	Pendapatan Sewa Tanah, Gedung, dan Bangunan	0	106,747,593,435
3.0	425132	Pendapatan Sewa Peralatan dan Mesin	0	4,096,283,193
3.0	425133	Pendapatan Sewa Jalan, Irigasi dan Jaringan	0	500,000
3.0	425134	Pendapatan dari KSP Tanah, Gedung, dan Bangunan	0	30,176,656,897
3.0	425139	Pendapatan dari Pemanfaatan BMN Lainnya	0	5,905,159,933
3.0	425151	Pendapatan Penggunaan Sarana dan Prasarana sesuai	0	3,084,256,800
3.0	425173	Pendapatan dan Penerimaan Klaim Asuransi BMN	0	49,823,755
3.0	425248	Pendapatan Hasil Pengembalian Uang Negara	0	201,815,235
3.0	425287	Pendapatan Pengujian, Sertifikasi dan Kalibrasi di Bidang	0	102,705,149,241
3.0	425411	Pendapatan Ujian/Seleksi Masuk Pendidikan	0	41,250,000
3.0	425419	Pendapatan Pendidikan Lainnya	0	782,714,000
3.0	425421	Pendapatan Layanan Pendidikan dan/atau Pelatihan	0	9,898,266,296
3.0	425429	Pendapatan Pengembangan Sumber Daya Manusia Lainnya	0	9,319,000
3.0	425511	Pendapatan Pelayanan Pengujian Kendaraan Bermotor	0	1,141,807,995,000
3.0	425512	Pendapatan Penggunaan Prasarana Perkeretaapian/Track	0	23,581,051,948
3.0	425513	Pendapatan Jasa Kepelabuhanan	0	2,942,178,626,778
3.0	425514	Pendapatan Jasa Sarana Bantu Navigasi Pelayaran	0	738,854,123,332
3.0	425515	Pendapatan Jasa Perkapalan dan Kepelautan	0	308,276,798,922
3.0	425516	Pendapatan Jasa Kebandarudaraan	0	215,395,451,693
3.0	425517	Pendapatan Jasa Navigasi Penerbangan dan Telekomunikasi	0	654,998,377,629
3.0	425518	Pendapatan dari Konsesi Bidang Transportasi	0	695,162,621,932
3.0	425519	Pendapatan Jasa Transportasi Lainnya	0	209,858,162,321
3.0	425699	Pendapatan Jasa Lainnya	0	3,750,254,803
3.0	425791	Pendapatan Penyelesaian Ganti Kerugian Negara Terhadap	0	66,281,220
3.0	425793	Pendapatan Penyelesaian Ganti Kerugian Negara Terhadap	0	17,310,600,000
3.0	425811	Pendapatan Denda Penyelesaian Pekerjaan Pemerintah	0	16,878,037,407
3.0	425839	Pendapatan Denda Lainnya	0	1,107,252,568
3.0	425911	Penerimaan Kembali Beban Pegawai Tahun Anggaran Yang	0	2,608,392,903
3.0	425912	Penerimaan Kembali Beban Barang Tahun Anggaran Yang	0	54,082,571,258
3.0	425913	Penerimaan Kembali Beban Modal Tahun Anggaran Yang	0	40,584,788,920
3.0	425931	Pendapatan Setoran dari Sisa Utang Non TP/TGR Pensiunan	0	323,009,114
3.0	425999	Pendapatan Anggaran Lain-lain	0	6,578,277,940
3.0	491111	Pendapatan selisih kurs yang belum terealisasi	0	57,508,121,223
3.0	491312	Pendapatan Penyesuaian Selisih Kurs	0	9
3.0	491315	Pendapatan Penyesuaian Konsesi Jasa	0	1,669,180,479,313
3.0	491429	Pendapatan Perolehan Aset Lainnya	0	1,020,026,204,447
3.0	491511	Pendapatan Penyesuaian Nilai Persediaan	0	8,445,031,102

NERACA PERCOBAAN (BASIS AKRUAL)

TINGKAT KEMENTERIAN LEMBAGA

PER 31 DESEMBER 2023 - AUDITED

(DALAM RUPIAH)

KEMENTERIAN NEGARA/LEMBAGA : (022) KEMENTERIAN PERHUBUNGAN

Tgl Data : 15/05/24 6:00 AM
Tgl Cetak : 15/05/24 8:20 AM

lap_neraca_percobaan_akrual_kl

KODE TRANS	KODE PERKIRAAN	NAMA PERKIRAAN	DEBET	KREDIT
1	2	3	4	5
3.0	511111	Beban Gaji Pokok PNS	1,421,309,635,138	0
3.0	511119	Beban Pembulatan Gaji PNS	23,175,963	0
3.0	511121	Beban Tunj. Suami/Istri PNS	100,392,652,592	0
3.0	511122	Beban Tunj. Anak PNS	31,146,855,828	0
3.0	511123	Beban Tunj. Struktural PNS	21,017,656,565	0
3.0	511124	Beban Tunj. Fungsional PNS	28,035,193,977	0
3.0	511125	Beban Tunj. PPh PNS	7,511,953,788	0
3.0	511126	Beban Tunj. Beras PNS	88,858,934,466	0
3.0	511129	Beban Uang Makan PNS	243,143,917,518	0
3.0	511134	Beban Tunj. Kompensasi Kerja PNS	11,207,376,862	0
3.0	511135	Beban Tunj. Daerah Terpencil/Sangat Terpencil PNS	2,221,824,380	0
3.0	511138	Beban Tunjangan Khusus Papua PNS	12,839,675,000	0
3.0	511147	Beban Tunj. Lain-lain termasuk uang duka PNS Dalam dan	1,052,107	0
3.0	511151	Beban Tunjangan Umum PNS	70,600,381,456	0
3.0	511153	Beban Tunjangan Profesi Dosen	9,578,371,200	0
3.0	511519	Beban Tunjangan Lainnya Pegawai Non PNS	4,432,745,750	0
3.0	511611	Beban Gaji Pokok PPPK	6,745,097,044	0
3.0	511619	Beban Pembulatan Gaji PPPK	67,548	0
3.0	511621	Beban Tunjangan Suami/Istri PPPK	291,154,790	0
3.0	511622	Beban Tunjangan Anak PPPK	71,874,228	0
3.0	511624	Beban Tunjangan Fungsional PPPK	703,132,000	0
3.0	511625	Beban Tunjangan Beras PPPK	355,685,240	0
3.0	511628	Beban Uang Makan PPPK	1,413,505,078	0
3.0	511629	Beban Tunjangan Kompensasi Kerja PPPK	1,188,000	0
3.0	511631	Beban Tunjangan Daerah Terpencil/Sangat Terpencil PPPK	400,000	0
3.0	511632	Beban Tunjangan Khusus Papua PPPK	37,675,000	0
3.0	511633	Beban Tunjangan Umum PPPK	552,184,550	0
3.0	512211	Beban Uang Lembur	130,062,924,501	0
3.0	512212	Beban Uang Lembur PPPK	114,954,000	0
3.0	512411	Beban Pegawai (Tunjangan Khusus/Kegiatan/Kinerja)	1,715,922,810,900	0
3.0	512414	Beban Pegawai Tunjangan Khusus/Kegiatan/Kinerja PPPK	4,991,863,608	0
3.0	521111	Beban Keperluan Perkantoran	1,270,779,076,951	0
3.0	521112	Beban Pengadaan Bahan Makanan	40,689,653,780	0
3.0	521113	Beban Penambah Daya Tahan Tubuh	39,828,414,347	0
3.0	521114	Beban Pengiriman Surat Dinas Pos Pusat	5,120,062,672	0
3.0	521115	Beban Honor Operasional Satuan Kerja	194,288,271,546	0
3.0	521119	Beban Barang Operasional Lainnya	674,392,545,049	0
3.0	521121	Beban Barang Operasional kepada BLU dalam Satu	71,500,000	0

NERACA PERCOBAAN (BASIS AKRUAL)

TINGKAT KEMENTERIAN LEMBAGA

PER 31 DESEMBER 2023 - AUDITED

(DALAM RUPIAH)

KEMENTERIAN NEGARA/LEMBAGA : (022) KEMENTERIAN PERHUBUNGAN

Tgl Data : 15/05/24 6:00 AM
Tgl Cetak : 15/05/24 8:20 AM
Halaman : 7
lap_neraca_percobaan_akrual_kl

KODE TRANS	KODE PERKIRAAN	NAMA PERKIRAAN	DEBET	KREDIT
1	2	3	4	5
3.0	521131	Beban Barang Operasional - Penanganan Pandemi COVID-	7,104,554,290	0
3.0	521211	Beban Bahan	264,495,930,931	0
3.0	521213	Beban Honor Output Kegiatan	178,051,343,083	0
3.0	521214	Beban Rugi Selisih Kurs Uang Persediaan	137,219,169	0
3.0	521219	Beban Barang Non Operasional Lainnya	4,611,476,723,438	0
3.0	521241	Beban Barang Non Operasional - Penanganan Pandemi	3,043,698,164	0
3.0	521252	Beban Peralatan dan Mesin - Ekstrakomptabel	2,376,103,424	0
3.0	521711	Beban Kontribusi pada Organisasi Internasional dan Trust	503,989,136	0
3.0	521723	Beban Ketersediaan Layanan (Availability Payment)	235,661,768,105	0
3.0	522111	Beban Langganan Listrik	309,649,875,114	0
3.0	522112	Beban Langganan Telepon	12,548,261,993	0
3.0	522113	Beban Langganan Air	16,574,288,442	0
3.0	522119	Beban Langganan Daya dan Jasa Lainnya	112,550,789,544	0
3.0	522121	Beban Jasa Pos dan Giro	2,501,827,742	0
3.0	522131	Beban Jasa Konsultan	278,439,849,855	0
3.0	522141	Beban Sewa	174,653,918,317	0
3.0	522151	Beban Jasa Profesi	45,102,170,036	0
3.0	522161	Beban Jasa kepada BLU dalam Satu Kementerian	27,500	0
3.0	522191	Beban Jasa Lainnya	338,183,063,918	0
3.0	522192	Beban Jasa - Penanganan Pandemi COVID-19	460,840,564	0
3.0	523111	Beban Pemeliharaan Gedung dan Bangunan	550,551,069,042	0
3.0	523114	Beban Pemeliharaan Gedung dan Bangunan - Penanganan	312,087,780	0
3.0	523119	Beban Pemeliharaan Gedung dan Bangunan Lainnya	9,706,916,637	0
3.0	523121	Beban Pemeliharaan Peralatan dan Mesin	1,028,520,310,016	0
3.0	523122	Beban Bahan Bakar Minyak dan Pelumas (BMP) dan	3,692,731,524	0
3.0	523124	Beban Asuransi Alat Angkutan Darat/Apung/Udara Bermotor	10,456,448,130	0
3.0	523129	Beban Pemeliharaan Peralatan dan Mesin Lainnya	19,144,890,299	0
3.0	523131	Beban Pemeliharaan Jalan dan Jembatan	648,551,473,972	0
3.0	523132	Beban Pemeliharaan Irigasi	2,146,921,353	0
3.0	523133	Beban Pemeliharaan Jaringan	92,841,531,977	0
3.0	523199	Beban Pemeliharaan Lainnya	12,233,640,928	0
3.0	524111	Beban Perjalanan Dinas Biasa	1,265,994,422,336	0
3.0	524112	Beban Perjalanan Dinas Tetap	726,339,064	0
3.0	524113	Beban Perjalanan Dinas Dalam Kota	108,082,419,580	0
3.0	524114	Beban Perjalanan Dinas Paket Meeting Dalam Kota	138,679,636,172	0
3.0	524119	Beban Perjalanan Dinas Paket Meeting Luar Kota	225,984,772,928	0
3.0	524211	Beban Perjalanan Dinas Biasa - Luar Negeri	52,242,119,593	0
3.0	524219	Beban Perjalanan Dinas Lainnya - Luar Negeri	6,437,001,011	0

NERACA PERCOBAAN (BASIS AKRUAL)

TINGKAT KEMENTERIAN LEMBAGA

PER 31 DESEMBER 2023 - AUDITED

(DALAM RUPIAH)

KEMENTERIAN NEGARA/LEMBAGA : (022) KEMENTERIAN PERHUBUNGAN

Tgl Data : 15/05/24 6:00 AM
Tgl Cetak : 15/05/24 8:20 AM
Halaman : 8
lap_neraca_percobaan_akrual_kl

KODE TRANS	KODE PERKIRAAN	NAMA PERKIRAAN	DEBET	KREDIT
1	2	3	4	5
3.0	525111	Beban Gaji dan Tunjangan	637,701,345,708	0
3.0	525112	Beban Barang	633,458,513,465	0
3.0	525113	Beban Jasa	152,122,980,292	0
3.0	525114	Beban Pemeliharaan	105,696,621,572	0
3.0	525115	Beban Perjalanan	91,720,202,592	0
3.0	525118	Beban Ketersediaan Layanan BLU	207,676,692	0
3.0	525119	Beban Penyediaan Barang dan Jasa BLU Lainnya	81,896,792,736	0
3.0	525143	Beban Jasa BLU kepada BLU Lain dalam Satu Kementerian	163,122,000	0
3.0	525152	Beban Barang BLU - Penanganan Pandemi COVID-19	126,581,000	0
3.0	525162	Beban Peralatan dan Mesin - Ekstrakomptabel BLU	979,183,500	0
3.0	525163	Beban Gedung dan Bangunan - Ekstrakomptabel BLU	172,780,000	0
3.0	591111	Beban Penyusutan Peralatan dan Mesin	4,046,220,865,710	0
3.0	591211	Beban Penyusutan Gedung dan Bangunan	930,446,227,025	0
3.0	591311	Beban Penyusutan Jalan dan Jembatan	10,834,763,385,127	0
3.0	591312	Beban Penyusutan Irigasi	1,118,116,733,618	0
3.0	591313	Beban Penyusutan Jaringan	556,303,028,422	0
3.0	591411	Beban Penyusutan Aset Tetap Lainnya	1,442,631,687	0
3.0	591511	Beban Penyusutan Aset Konsesi Jasa Partisipasi Pemerintah	23,856,809,277	0
3.0	591521	Beban Penyusutan Aset Konsesi Jasa Partisipasi Mitra	1,531,135,198,848	0
3.0	591611	Beban Penyusutan Properti Investasi	1,318,863,425	0
3.0	592112	Beban Amortisasi Hak Cipta	2,608,370	0
3.0	592114	Beban Amortisasi Paten	5,294,118	0
3.0	592115	Beban Amortisasi Software	54,075,748,483	0
3.0	592116	Beban Amortisasi Lisensi	1,387,213,297	0
3.0	592117	Beban Amortisasi Aset Tak Berwujud Lainnya	19,528,775	0
3.0	592118	Beban Amortisasi Aset Tak Berwujud yang tidak digunakan	12,450,625	0
3.0	592211	Beban Penyusutan Kemitraan dengan Pihak Ketiga	104,804,329,807	0
3.0	592222	Beban Penyusutan Penyusutan Aset Tetap yang Tidak	102,416,238,176	0
3.0	593111	Beban Persediaan konsumsi	426,048,531,335	0
3.0	593112	Beban Persediaan amunisi	31,941,495	0
3.0	593113	Beban Persediaan bahan untuk pemeliharaan	14,402,572,368	0
3.0	593114	Beban Persediaan suku cadang	108,345,020,353	0
3.0	593122	Beban Persediaan tanah bangunan untuk dijual atau	336,810,018,810	0
3.0	593124	Beban Persediaan Peralatan dan mesin untuk dijual atau	294,805,404,521	0
3.0	593125	Beban persediaan Jalan, Irigasi dan Jaringan untuk	417,360,623,484	0
3.0	593126	Beban Persediaan Aset Tetap Lainnya untuk diserahkan	13,245,024,000	0
3.0	593128	Beban Barang Persediaan Lainnya untuk Dijual/Diserahkan	676,726,445,670	0
3.0	593131	Beban Persediaan bahan baku	54,135,849,408	0

NERACA PERCOBAAN (BASIS AKRUAL)

TINGKAT KEMENTERIAN LEMBAGA

PER 31 DESEMBER 2023 - AUDITED

(DALAM RUPIAH)

KEMENTERIAN NEGARA/LEMBAGA : (022) KEMENTERIAN PERHUBUNGAN

Tgl Data : 15/05/24 6:00 AM
Tgl Cetak : 15/05/24 8:20 AM
Halaman : 9
lap_neraca_percobaan_akrual_kl

KODE TRANS	KODE PERKIRAAN	NAMA PERKIRAAN	DEBET	KREDIT
1	2	3	4	5
3.0	593141	Beban Persediaan untuk tujuan strategis/berjaga-jaga	161,145,000	0
3.0	593149	Beban persediaan lainnya	22,668,508,138	0
3.0	593311	Beban Penyesuaian Nilai Persediaan	70,504,565,830	0
3.0	594211	Beban Penyisihan Piutang Tidak Tertagih – Piutang PNBP	32,135,601,306.5	0
3.0	594212	Beban Penyisihan Piutang Tidak Tertagih – Piutang Lainnya	860,706,537	0
3.0	594611	Beban Penyisihan Piutang Tidak Tertagih – Piutang BLU	199,998	0
3.0	594612	Beban Penyisihan Piutang Tidak Tertagih – Piutang BLU	1,894,947,230	0
3.0	594619	Beban Penyisihan Piutang Tidak Tertagih – Piutang BLU	3,407,573,168	0
3.0	594641	Beban Penyisihan Piutang Tidak Tertagih – Piutang Kegiatan	435,260,943	0
3.0	594651	Beban Penyisihan Piutang Tidak Tertagih - Piutang BLU	2,984,854	0
3.0	594711	Beban Penyisihan Piutang Tidak Tertagih – Piutang Sewa	1,101,580,562	0
3.0	594712	Beban Penyisihan Piutang Tidak Tertagih – Piutang Sewa	119,889,094	0
3.0	594713	Beban Penyisihan Piutang Tidak Tertagih – Piutang Sewa	356,987,031	0
3.0	594714	Beban Penyisihan Piutang Tidak Tertagih – Piutang Sewa	599,490,097	0
3.0	594791	Beban Penyisihan Piutang Tidak Tertagih – Piutang dari	2,455,420,778	0
3.0	594931	Beban Penyisihan Piutang Tidak Tertagih Jangka Panjang –	23,019	0
3.0	594991	Beban Penyisihan Piutang Tidak Tertagih Jangka Panjang –	47,393,000	0
3.0	595112	Beban Aset Ekstrakomtabel Peralatan dan Mesin	1,539,319,645	0
3.0	595113	Beban Aset Ekstrakomtabel Gedung dan Bangunan	320,616,334	0
3.0	595122	Beban Aset Ekstrakomtabel Peralatan dan Mesin – BLU	124,978,100	0
3.0	595123	Beban Aset Ekstrakomtabel Gedung dan Bangunan – BLU	22,377,600	0
3.0	595125	Beban Aset Ekstrakomtabel Aset Tetap Lainnya – BLU	25,059,000	0
3.0	596111	Kerugian Pelepasan Aset	1,136,302,884,179	0
3.0	596121	Beban Persediaan Rusak/Usang	12,229,679,504	0
3.0	596211	Beban Kerugian Selisih Kurs Belum Terealisasi	14,330,258,597	0
3.0	596411	Beban Penyesuaian Selisih Kurs	17	0
JUMLAH			**891,132,981,320,823.5**	**891,132,981,320,823.5**

Keterangan :

BELUM FINAL

NERACA PERCOBAAN (BASIS KAS)

TINGKAT KEMENTERIAN LEMBAGA

PER 31 DESEMBER 2023 - AUDITED

(DALAM RUPIAH)

KEMENTERIAN NEGARA/LEMBAGA : (022) KEMENTERIAN PERHUBUNGAN

Tgl Data : 15/05/24 6:00 AM
Tgl Cetak : 15/05/24 8:20 AM
Halaman : 1
lap_neraca_percobaan_kas_kl

KODE TRANS	KODE PERKIRAAN	NAMA PERKIRAAN	DEBET	KREDIT
1	2	3	4	5
0.0	313111	Ditagihkan ke Entitas Lain	0	35,037,764,397,128
0.0	313121	Diterima dari Entitas Lain	10,036,581,498,164	0
3.0	424111	Pendapatan Jasa Pelayanan Rumah Sakit	0	45,747,346,888
3.0	424112	Pendapatan Jasa Pelayanan Pendidikan	0	1,341,731,850,036
3.0	424113	Pendapatan Jasa Pelayanan Tenaga, Pekerjaan, Informasi,	0	71,139,347,593
3.0	424115	Pendapatan Jasa Bandar Udara, Kepelabuhan dan	0	195,345,399,924
3.1	424115	Pengembalian Pendapatan Jasa Bandar Udara, Kepelabuhan	5,523,878,617	0
3.1	424119	Pengembalian Pendapatan Jasa Penyediaan Barang dan	67,650,351	0
3.0	424119	Pendapatan Jasa Penyediaan Barang dan Jasa Lainnya	0	107,576,350,802
3.0	424311	Pendapatan Hasil Kerjasama Perorangan	0	7,654,012,998
3.0	424312	Pendapatan Hasil Kerja Sama Lembaga/Badan Usaha	0	108,838,371,484
3.1	424312	Pengembalian Pendapatan Hasil Kerja Sama	15,351,333	0
3.0	424313	Pendapatan Hasil Kerja Sama Pemerintah Daerah	0	10,433,655,040
3.0	424421	Pendapatan dari Pelayanan BLU yang bersumber dari	0	57,385,090,663
3.1	424421	Pengembalian Pendapatan dari Pelayanan BLU yang	90,585,000	0
3.0	424422	Pendapatan dari Pelayanan BLU yang Bersumber dari	0	13,411,146,562
3.0	424911	Pendapatan Jasa Layanan Perbankan BLU	0	41,508,615,155
3.1	424911	Pengembalian Pendapatan Jasa Layanan Perbankan BLU	1,325,956	0
3.0	424913	Komisi, Potongan, dan/atau Bentuk Lain Sebagai Akibat dari	0	1,415,010
3.0	424915	Penerimaan Kembali Belanja Barang BLU Tahun Anggaran	0	654,118,122
3.0	424916	Penerimaan Kembali Belanja Modal BLU Tahun Anggaran	0	5,274,828
3.1	424919	Pengembalian Pendapatan Lain-lain BLU	525,604,000	0
3.0	424919	Pendapatan Lain-lain BLU	0	22,617,988,718
3.0	424921	Pendapatan BLU Lainnya dari Sewa Tanah	0	9,891,343,967
3.0	424922	Pendapatan BLU Lainnya dari Sewa Gedung	0	7,810,917,514
3.0	424923	Pendapatan BLU Lainnya dari Sewa Ruangan	0	19,754,818,859
3.0	424924	Pendapatan BLU Lainnya dari Sewa Peralatan dan Mesin	0	61,235,276,422
3.0	424925	Pendapatan BLU Lainnya dari Sewa Aset Tetap Lainnya	0	6,785,754,978
3.0	424929	Pendapatan BLU Lainnya dari Sewa Lainnya	0	2,085,702,221
3.0	424933	Pendapatan BLU Lainnya dari Penjualan Peralatan dan	0	134,161,804
3.0	425121	Pendapatan dari Penjualan Tanah, Gedung, dan Bangunan	0	1,295,869,373
3.0	425122	Pendapatan dari Penjualan Peralatan dan Mesin	0	11,809,095,315
3.0	425129	Pendapatan dari Pemindahtanganan BMN Lainnya	0	42,829,383,211
3.0	425131	Pendapatan Sewa Tanah, Gedung, dan Bangunan	0	100,024,240,519
3.0	425132	Pendapatan Sewa Peralatan dan Mesin	0	4,096,283,193
3.0	425133	Pendapatan Sewa Jalan, Irigasi dan Jaringan	0	500,000
3.0	425134	Pendapatan dari KSP Tanah, Gedung, dan Bangunan	0	35,760,605,582
3.0	425139	Pendapatan dari Pemanfaatan BMN Lainnya	0	5,905,159,933

NERACA PERCOBAAN (BASIS KAS)

TINGKAT KEMENTERIAN LEMBAGA

PER 31 DESEMBER 2023 - AUDITED

(DALAM RUPIAH)

KEMENTERIAN NEGARA/LEMBAGA : (022) KEMENTERIAN PERHUBUNGAN

Tgl Data : 15/05/24 6:00 AM
Tgl Cetak : 15/05/24 8:20 AM
Halaman : 2
lap_neraca_percobaan_kas_kl

KODE TRANS	KODE PERKIRAAN	NAMA PERKIRAAN	DEBET	KREDIT
1	2	3	4	5
3.0	425151	Pendapatan Penggunaan Sarana dan Prasarana sesuai	0	3,006,286,800
3.0	425173	Pendapatan dan Penerimaan Klaim Asuransi BMN	0	49,823,755
3.0	425248	Pendapatan Hasil Pengembalian Uang Negara	0	201,815,235
3.0	425287	Pendapatan Pengujian, Sertifikasi dan Kalibrasi di Bidang	0	102,705,149,241
3.0	425411	Pendapatan Ujian/Seleksi Masuk Pendidikan	0	41,250,000
3.0	425419	Pendapatan Pendidikan Lainnya	0	782,714,000
3.0	425421	Pendapatan Layanan Pendidikan dan/atau Pelatihan	0	9,900,681,496
3.0	425429	Pendapatan Pengembangan Sumber Daya Manusia Lainnya	0	9,319,000
3.1	425511	Pengembalian Pendapatan Pelayanan Pengujian Kendaraan	1,500,000	0
3.0	425511	Pendapatan Pelayanan Pengujian Kendaraan Bermotor	0	1,141,809,495,000
3.0	425512	Pendapatan Penggunaan Prasarana Perkeretaapian/Track	0	568,455,398,829
3.0	425513	Pendapatan Jasa Kepelabuhanan	0	2,932,029,261,227
3.1	425513	Pengembalian Pendapatan Jasa Kepelabuhanan	126,186,696	0
3.1	425514	Pengembalian Pendapatan Jasa Sarana Bantu Navigasi	65,115,582,562	0
3.0	425514	Pendapatan Jasa Sarana Bantu Navigasi Pelayaran	0	803,988,763,269
3.1	425515	Pengembalian Pendapatan Jasa Perkapalan dan Kepelautan	182,553,225	0
3.0	425515	Pendapatan Jasa Perkapalan dan Kepelautan	0	308,505,978,484
3.0	425516	Pendapatan Jasa Kebandarudaraan	0	215,408,551,461
3.1	425517	Pengembalian Pendapatan Jasa Navigasi Penerbangan dan	2,784,991,578	0
3.0	425517	Pendapatan Jasa Navigasi Penerbangan dan Telekomunikasi	0	624,222,285,512
3.0	425518	Pendapatan dari Konsesi Bidang Transportasi	0	705,143,203,530
3.0	425519	Pendapatan Jasa Transportasi Lainnya	0	209,152,074,670
3.1	425519	Pengembalian Pendapatan Jasa Transportasi Lainnya	85,810,650	0
3.0	425699	Pendapatan Jasa Lainnya	0	3,750,254,803
3.0	425791	Pendapatan Penyelesaian Ganti Kerugian Negara Terhadap	0	97,103,926
3.0	425792	Pendapatan Penyelesaian Ganti Kerugian Negara Terhadap	0	43,000,000
3.0	425793	Pendapatan Penyelesaian Ganti Kerugian Negara Terhadap	0	7,922,000,000
3.0	425811	Pendapatan Denda Penyelesaian Pekerjaan Pemerintah	0	16,514,911,939
3.0	425839	Pendapatan Denda Lainnya	0	1,107,252,568
3.0	425911	Penerimaan Kembali Belanja Pegawai Tahun Anggaran Yang	0	2,608,392,903
3.0	425912	Penerimaan Kembali Belanja Barang Tahun Anggaran Yang	0	49,704,522,815
3.0	425913	Penerimaan Kembali Belanja Modal Tahun Anggaran Yang	0	63,451,795,619
3.1	425913	Pengembalian Penerimaan Kembali Belanja Modal Tahun	29,732,860	0
3.0	425931	Pendapatan Setoran dari Sisa Utang Non TP/TGR Pensiunan	0	323,009,114
3.0	425999	Pendapatan Anggaran Lain-lain	0	6,728,859,082
3.1	511111	Pengembalian Belanja Gaji Pokok PNS	0	195,451,601
3.0	511111	Belanja Gaji Pokok PNS	1,421,459,278,719	0
3.0	511119	Belanja Pembulatan Gaji PNS	23,510,845	0

NERACA PERCOBAAN (BASIS KAS)

TINGKAT KEMENTERIAN LEMBAGA

PER 31 DESEMBER 2023 - AUDITED

(DALAM RUPIAH)

KEMENTERIAN NEGARA/LEMBAGA : (022) KEMENTERIAN PERHUBUNGAN

Tgl Data : 15/05/24 6:00 AM
Tgl Cetak : 15/05/24 8:20 AM
Halaman : 3
lap_neraca_percobaan_kas_kl

KODE TRANS	KODE PERKIRAAN	NAMA PERKIRAAN	DEBET	KREDIT
1	2	3	4	5
3.1	511119	Pengembalian Belanja Pembulatan Gaji PNS	0	334,573
3.1	511121	Pengembalian Belanja Tunj. Suami/Istri PNS	0	44,139,071
3.0	511121	Belanja Tunj. Suami/Istri PNS	100,436,918,589	0
3.1	511122	Pengembalian Belanja Tunj. Anak PNS	0	9,625,381
3.0	511122	Belanja Tunj. Anak PNS	31,156,533,766	0
3.0	511123	Belanja Tunj. Struktural PNS	21,223,967,000	0
3.1	511123	Pengembalian Belanja Tunj. Struktural PNS	0	205,815,435
3.0	511124	Belanja Tunj. Fungsional PNS	28,193,402,866	0
3.1	511124	Pengembalian Belanja Tunj. Fungsional PNS	0	158,018,889
3.0	511125	Belanja Tunj. PPh PNS	7,512,451,800	0
3.1	511125	Pengembalian Belanja Tunj. PPh PNS	0	451,462
3.1	511126	Pengembalian Belanja Tunj. Beras PNS	0	10,465,004
3.0	511126	Belanja Tunj. Beras PNS	88,868,675,270	0
3.1	511129	Pengembalian Belanja Uang Makan PNS	0	20,984,400
3.0	511129	Belanja Uang Makan PNS	243,218,998,517	0
3.1	511134	Pengembalian Belanja Tunj. Kompensasi Kerja PNS	0	631,718
3.0	511134	Belanja Tunj. Kompensasi Kerja PNS	11,208,008,580	0
3.0	511135	Belanja Tunj. Daerah Terpencil/Sangat Terpencil PNS	2,221,824,380	0
3.1	511138	Pengembalian Belanja Tunjangan Khusus Papua PNS	0	1,125,000
3.0	511138	Belanja Tunjangan Khusus Papua PNS	12,840,800,000	0
3.0	511147	Belanja Tunj. Lain-lain termasuk uang duka PNS Dalam dan	1,052,107	0
3.0	511151	Belanja Tunjangan Umum PNS	70,848,306,450	0
3.1	511151	Pengembalian Belanja Tunjangan Umum PNS	0	249,709,994
3.0	511153	Belanja Tunjangan Profesi Dosen	9,574,742,300	0
3.0	511519	Belanja Tunjangan Lainnya Pegawai Non PNS	4,432,745,750	0
3.0	511611	Belanja Gaji Pokok PPPK	6,710,157,944	0
3.0	511619	Belanja Pembulatan Gaji PPPK	67,296	0
3.1	511621	Pengembalian Belanja Tunjangan Suami/Istri PPPK	0	529,440
3.0	511621	Belanja Tunjangan Suami/Istri PPPK	291,043,510	0
3.0	511622	Belanja Tunjangan Anak PPPK	71,863,100	0
3.1	511622	Pengembalian Belanja Tunjangan Anak PPPK	0	52,944
3.0	511624	Belanja Tunjangan Fungsional PPPK	729,877,148	0
3.1	511624	Pengembalian Belanja Tunjangan Fungsional PPPK	0	28,535,148
3.0	511625	Belanja Tunjangan Beras PPPK	355,178,300	0
3.0	511628	Belanja Uang Makan PPPK	1,403,516,078	0
3.0	511629	Belanja Tunjangan Kompensasi Kerja PPPK	1,188,000	0
3.0	511631	Belanja Tunjangan Daerah Terpencil/Sangat Terpencil PPPK	400,000	0
3.0	511632	Belanja Tunjangan Khusus Papua PPPK	37,675,000	0

NERACA PERCOBAAN (BASIS KAS)

TINGKAT KEMENTERIAN LEMBAGA

PER 31 DESEMBER 2023 - AUDITED

(DALAM RUPIAH)

KEMENTERIAN NEGARA/LEMBAGA : (022) KEMENTERIAN PERHUBUNGAN

Tgl Data : 15/05/24 6:00 AM
Tgl Cetak : 15/05/24 8:20 AM
Halaman : 4
lap_neraca_percobaan_kas_kl

KODE TRANS	KODE PERKIRAAN	NAMA PERKIRAAN	DEBET	KREDIT
1	2	3	4	5
3.0	511633	Belanja Tunjangan Umum PPPK	552,184,550	0
3.0	512211	Belanja Uang Lembur	130,139,515,551	0
3.1	512211	Pengembalian Belanja Uang Lembur	0	58,574,050
3.0	512212	Belanja Uang Lembur PPPK	114,954,000	0
3.1	512411	Pengembalian Belanja Pegawai (Tunjangan	0	665,480,532
3.0	512411	Belanja Pegawai (Tunjangan Khusus/Kegiatan/Kinerja)	1,720,501,713,514	0
3.0	512414	Belanja Pegawai Tunjangan Khusus/Kegiatan/Kinerja PPPK	4,975,816,208	0
3.0	521111	Belanja Keperluan Perkantoran	1,271,708,635,748	0
3.1	521111	Pengembalian Belanja Keperluan Perkantoran	0	199,725,959
3.0	521112	Belanja Pengadaan Bahan Makanan	40,739,057,660	0
3.1	521112	Pengembalian Belanja Pengadaan Bahan Makanan	0	3,670,680
3.0	521113	Belanja Penambah Daya Tahan Tubuh	40,301,981,347	0
3.0	521114	Belanja Pengiriman Surat Dinas Pos Pusat	5,120,152,466	0
3.0	521115	Belanja Honor Operasional Satuan Kerja	194,220,284,493	0
3.1	521115	Pengembalian Belanja Honor Operasional Satuan Kerja	0	85,613,000
3.1	521119	Pengembalian Belanja Barang Operasional Lainnya	0	190,892,780
3.0	521119	Belanja Barang Operasional Lainnya	701,173,065,520	0
3.0	521121	Belanja Barang Operasional kepada BLU dalam Satu	344,844,360	0
3.0	521131	Belanja Barang Operasional - Penanganan Pandemi COVID-	7,015,502,973	0
3.0	521211	Belanja Bahan	265,478,610,372	0
3.1	521211	Pengembalian Belanja Bahan	0	65,029,300
3.1	521213	Pengembalian Belanja Honor Output Kegiatan	0	487,506,475
3.0	521213	Belanja Honor Output Kegiatan	178,683,249,558	0
3.0	521214	Belanja Rugi Selisih Kurs Uang Persediaan	137,062,920	0
3.0	521219	Belanja Barang Non Operasional Lainnya	4,686,070,479,531	0
3.1	521219	Pengembalian Belanja Barang Non Operasional Lainnya	0	4,337,916,106
3.0	521221	Belanja Barang Non Operasional kepada BLU dalam Satu	4,605,480,000	0
3.0	521241	Belanja Barang Non Operasional - Penanganan Pandemi	2,943,322,164	0
3.0	521252	Belanja Peralatan dan Mesin - Ekstrakomptabel	2,486,356,990	0
3.0	521711	Belanja Kontribusi pada Organisasi Internasional dan Trust	503,852,272	0
3.0	521723	Belanja Ketersediaan Layanan (Availability Payment)	267,489,818,184	0
3.1	521811	Pengembalian Belanja Barang Persediaan Barang Konsumsi	0	48,654,630
3.0	521811	Belanja Barang Persediaan Barang Konsumsi	287,114,987,856	0
3.0	521812	Belanja Barang Persediaan Amunisi	91,930,000	0
3.0	521813	Belanja Barang Persediaan Pita Cukai, Meterai dan Leges	516,882,800	0
3.0	521821	Belanja Barang Persediaan bahan baku	1,077,520,000	0
3.0	521832	Belanja Barang Persediaan Lainnya	1,366,875,184	0
3.0	521841	Belanja Barang Persediaan - Penanganan Pandemi COVID-	11,351,873,912	0

NERACA PERCOBAAN (BASIS KAS)

TINGKAT KEMENTERIAN LEMBAGA

PER 31 DESEMBER 2023 - AUDITED

(DALAM RUPIAH)

KEMENTERIAN NEGARA/LEMBAGA : (022) KEMENTERIAN PERHUBUNGAN

KODE TRANS	KODE PERKIRAAN	NAMA PERKIRAAN	DEBET	KREDIT
1	2	3	4	5
3.1	522111	Pengembalian Belanja Langganan Listrik	0	6,743,617
3.0	522111	Belanja Langganan Listrik	308,948,778,124	0
3.0	522112	Belanja Langganan Telepon	12,558,589,609	0
3.0	522113	Belanja Langganan Air	16,563,175,819	0
3.1	522113	Pengembalian Belanja Langganan Air	0	2,159,127
3.1	522119	Pengembalian Belanja Langganan Daya dan Jasa Lainnya	0	14,546,483
3.0	522119	Belanja Langganan Daya dan Jasa Lainnya	112,781,400,602	0
3.0	522121	Belanja Jasa Pos dan Giro	2,502,338,819	0
3.1	522131	Pengembalian Belanja Jasa Konsultan	0	562,545,114
3.0	522131	Belanja Jasa Konsultan	282,771,348,336	0
3.1	522141	Pengembalian Belanja Sewa	0	24,032,788
3.0	522141	Belanja Sewa	184,621,026,498	0
3.1	522151	Pengembalian Belanja Jasa Profesi	0	45,755,000
3.0	522151	Belanja Jasa Profesi	49,217,038,260	0
3.0	522161	Belanja Jasa kepada BLU dalam Satu Kementerian	4,080,035,990	0
3.0	522191	Belanja Jasa Lainnya	351,707,249,164	0
3.1	522191	Pengembalian Belanja Jasa Lainnya	0	940,000
3.0	522192	Belanja Jasa - Penanganan Pandemi COVID-19	461,865,564	0
3.1	523111	Pengembalian Belanja Pemeliharaan Gedung dan Bangunan	0	70,844,622
3.0	523111	Belanja Pemeliharaan Gedung dan Bangunan	543,229,530,166	0
3.0	523112	Belanja Barang Persediaan Pemeliharaan Gedung dan	3,845,025,681	0
3.0	523114	Belanja Pemeliharaan Gedung dan Bangunan - Penanganan	312,087,780	0
3.0	523119	Belanja Pemeliharaan Gedung dan Bangunan Lainnya	9,706,916,637	0
3.1	523121	Pengembalian Belanja Pemeliharaan Peralatan dan Mesin	0	40,267,485
3.0	523121	Belanja Pemeliharaan Peralatan dan Mesin	1,030,875,593,818	0
3.0	523122	Belanja Bahan Bakar Minyak dan Pelumas (BMP) dan	3,692,731,524	0
3.0	523123	Belanja Barang Persediaan Pemeliharaan Peralatan dan	181,379,135,769	0
3.0	523124	Belanja Asuransi Alat Angkutan Darat/Apung/Udara	10,456,448,130	0
3.0	523125	Belanja Barang Persediaan Bahan Bakar Minyak dan	9,464,377,405	0
3.0	523129	Belanja Pemeliharaan Peralatan dan Mesin Lainnya	19,144,890,299	0
3.0	523131	Belanja Pemeliharaan Jalan dan Jembatan	653,459,212,138	0
3.1	523131	Pengembalian Belanja Pemeliharaan Jalan dan Jembatan	0	4,913,574,114
3.0	523132	Belanja Pemeliharaan Irigasi	2,146,921,353	0
3.0	523133	Belanja Pemeliharaan Jaringan	92,935,471,241	0
3.0	523134	Belanja Barang Persediaan Pemeliharaan Jalan dan	95,950,000	0
3.0	523191	Belanja Barang Persediaan Pemeliharaan Lainnya	227,351,992	0
3.0	523199	Belanja Pemeliharaan Lainnya	12,345,612,178	0
3.0	524111	Belanja Perjalanan Dinas Biasa	1,269,111,222,557	0

NERACA PERCOBAAN (BASIS KAS)

TINGKAT KEMENTERIAN LEMBAGA

PER 31 DESEMBER 2023 - AUDITED

(DALAM RUPIAH)

KEMENTERIAN NEGARA/LEMBAGA : (022) KEMENTERIAN PERHUBUNGAN

Tgl Data : 15/05/24 6:00 AM
Tgl Cetak : 15/05/24 8:20 AM
Halaman : 6
lap_neraca_percobaan_kas_kl

KODE TRANS	KODE PERKIRAAN	NAMA PERKIRAAN	DEBET	KREDIT
1	2	3	4	5
3.1	524111	Pengembalian Belanja Perjalanan Dinas Biasa	0	983,952,564
3.0	524112	Belanja Perjalanan Dinas Tetap	726,339,064	0
3.0	524113	Belanja Perjalanan Dinas Dalam Kota	108,100,989,580	0
3.1	524113	Pengembalian Belanja Perjalanan Dinas Dalam Kota	0	18,570,000
3.0	524114	Belanja Perjalanan Dinas Paket Meeting Dalam Kota	141,616,342,867	0
3.1	524114	Pengembalian Belanja Perjalanan Dinas Paket Meeting	0	5,706,000
3.0	524119	Belanja Perjalanan Dinas Paket Meeting Luar Kota	236,265,107,736	0
3.1	524119	Pengembalian Belanja Perjalanan Dinas Paket Meeting Luar	0	34,085,600
3.0	524211	Belanja Perjalanan Dinas Biasa - Luar Negeri	53,137,073,351	0
3.1	524211	Pengembalian Belanja Perjalanan Dinas Biasa - Luar Negeri	0	319,083,139
3.0	524219	Belanja Perjalanan Dinas Lainnya - Luar Negeri	6,436,686,979	0
3.0	525111	Belanja Gaji dan Tunjangan	636,622,095,568	0
3.1	525111	Pengembalian Belanja Gaji dan Tunjangan	0	2,892,240
3.0	525112	Belanja Barang	637,431,607,877	0
3.0	525113	Belanja Jasa	152,494,426,122	0
3.0	525114	Belanja Pemeliharaan	108,729,850,355	0
3.1	525114	Pengembalian Belanja Pemeliharaan	0	810
3.0	525115	Belanja Perjalanan	90,648,693,899	0
3.0	525118	Belanja Ketersediaan Layanan BLU	207,676,692	0
3.0	525119	Belanja Penyediaan Barang dan Jasa BLU Lainnya	82,436,355,156	0
3.0	525121	Belanja Barang Persediaan Barang Konsumsi - BLU	69,632,190,204	0
3.0	525123	Belanja Barang Persediaan Pemeliharaan - BLU	8,119,343,593	0
3.0	525129	Belanja Barang Persediaan Lainnya - BLU	1,856,176,600	0
3.0	525143	Belanja Jasa BLU kepada BLU Lain dalam Satu Kementerian	163,122,000	0
3.0	525152	Belanja Barang BLU - Penanganan Pandemi COVID-19	126,581,000	0
3.0	525153	Belanja Barang Persediaan BLU - Penanganan Pandemi	38,850,000	0
3.0	525162	Belanja Peralatan dan Mesin - Ekstrakomptabel BLU	979,183,500	0
3.0	525163	Belanja Gedung dan Bangunan - Ekstrakomptabel BLU	218,157,600	0
3.0	526112	Belanja Peralatan Dan Mesin Untuk Diserahkan Kepada	154,703,094,002	0
3.1	526113	Pengembalian Belanja Gedung Dan Bangunan Untuk	0	56,061,600
3.0	526113	Belanja Gedung Dan Bangunan Untuk Diserahkan Kepada	111,198,228,062	0
3.0	526114	Belanja Jalan, Irigasi Dan Jaringan Untuk Diserahkan Kepada	2,570,125,000	0
3.1	526115	Pengembalian Belanja Barang Fisik Lainnya Untuk	0	61,666,800
3.0	526115	Belanja Barang Fisik Lainnya Untuk Diserahkan Kepada	6,962,785,200	0
3.0	526311	Belanja Barang Bantuan Lainnya Untuk Diserahkan Kepada	13,098,531,025	0
3.1	531111	Pengembalian Belanja Modal Tanah	0	4,050,000
3.0	531111	Belanja Modal Tanah	440,111,049,358	0
3.0	531112	Belanja Modal Pembebasan Tanah	50,278,884,140	0

NERACA PERCOBAAN (BASIS KAS)

TINGKAT KEMENTERIAN LEMBAGA

PER 31 DESEMBER 2023 - AUDITED

(DALAM RUPIAH)

KEMENTERIAN NEGARA/LEMBAGA : (022) KEMENTERIAN PERHUBUNGAN

Tgl Data : 15/05/24 6:00 AM
Tgl Cetak : 15/05/24 8:20 AM
Halaman : 7
lap_neraca_percobaan_kas_kl

KODE TRANS	KODE PERKIRAAN	NAMA PERKIRAAN	DEBET	KREDIT
1	2	3	4	5
3.0	531114	Belanja Modal Pembuatan Sertifikat Tanah	4,170,666,485	0
3.0	531115	Belanja Modal Pengurukan dan Pematangan Tanah	15,086,606,200	0
3.0	531116	Belanja Modal Biaya Pengukuran Tanah	597,520,350	0
3.0	531117	Belanja Modal Perjalanan Pengadaan Tanah	24,700,000	0
3.0	531121	Belanja Modal Tanah atas Pengadaan Tanah PSN yang	359,089,637,377	0
3.1	532111	Pengembalian Belanja Modal Peralatan dan Mesin	0	19,522,083
3.0	532111	Belanja Modal Peralatan dan Mesin	2,667,919,393,204	0
3.0	532113	Belanja Modal Upah Tenaga Kerja dan Honor Pengelola	11,281,000	0
3.0	532115	Belanja Modal Perencanaan dan Pengawasan Peralatan dan	541,149,590	0
3.0	532117	Belanja Modal Pemasangan Peralatan dan Mesin	199,700,000	0
3.0	532118	Belanja Modal Perjalanan Peralatan dan Mesin	167,740,550	0
3.0	532121	Belanja Penambahan Nilai Peralatan dan Mesin	30,186,622,589	0
3.0	533111	Belanja Modal Gedung dan Bangunan	2,279,242,312,248	0
3.1	533111	Pengembalian Belanja Modal Gedung dan Bangunan	0	379,991,388
3.0	533113	Belanja Modal Upah Tenaga Kerja dan Honor Pengelola	106,408,510	0
3.0	533115	Belanja Modal Perencanaan dan Pengawasan Gedung dan	10,689,907,618	0
3.0	533118	Belanja Modal Perjalanan Gedung dan Bangunan	362,213,152	0
3.0	533121	Belanja Penambahan Nilai Gedung dan Bangunan	87,567,624,564	0
3.1	533121	Pengembalian Belanja Penambahan Nilai Gedung dan	0	17,436,100
3.1	534111	Pengembalian Belanja Modal Jalan dan Jembatan	0	441,113,559
3.0	534111	Belanja Modal Jalan dan Jembatan	7,343,459,299,450	0
3.0	534113	Belanja Modal Upah Tenaga Kerja dan Honor Pengelola	4,560,000	0
3.1	534115	Pengembalian Belanja Modal Perencanaan dan Pengawasan	0	245,925,000
3.0	534115	Belanja Modal Perencanaan dan Pengawasan Jalan dan	5,619,938,248	0
3.0	534118	Belanja Modal Perjalanan Jalan dan Jembatan	101,829,826	0
3.0	534121	Belanja Modal Irigasi	3,044,618,711	0
3.0	534131	Belanja Modal Jaringan	1,305,563,946,205	0
3.1	534131	Pengembalian Belanja Modal Jaringan	0	793,798,431
3.0	534141	Belanja Penambahan Nilai Jalan dan Jembatan	24,468,260,100	0
3.0	534161	Belanja Penambahan Nilai Jaringan	19,427,029,000	0
3.0	536111	Belanja Modal Lainnya	506,559,456,536	0
3.0	536115	Belanja Modal Perencanaan dan Pengawasan Aset Tetap	942,834,000	0
3.0	536121	Belanja Penambahan Nilai Aset Tetap Lainnya dan/atau	1,549,853,871	0
3.0	537111	Belanja Modal Tanah - BLU	78,600,000	0
3.0	537112	Belanja Modal Peralatan dan Mesin - BLU	181,404,941,168	0
3.0	537113	Belanja Modal Gedung dan Bangunan - BLU	25,821,074,992	0
3.0	537114	Belanja Modal Jalan, Irigasi dan Jaringan - BLU	2,232,111,445	0
3.0	537115	Belanja Modal Lainnya - BLU	4,457,691,944	0

NERACA PERCOBAAN (BASIS KAS)

TINGKAT KEMENTERIAN LEMBAGA

PER 31 DESEMBER 2023 - AUDITED

(DALAM RUPIAH)

KEMENTERIAN NEGARA/LEMBAGA : (022) KEMENTERIAN PERHUBUNGAN

JUMLAH	**45,165,030,845,356**	**45,165,030,845,356**

Keterangan :

BELUM FINAL

KEMENTERIAN PERHUBUNGAN

DAFTAR REKENING PEMERINTAH

REKENING BENDAHARA PENGELUARAN KEMENTERIAN PERHUBUNGAN

No	KPPN	BA	ES	Kode Satker	Nama Satker	No Rekening Bendahara Pengeluaran	Nama Rekening	Nama Bank	Jns Rek	Surat Izin Pembukaan Rekening	Saldo 31 Desember 2023
1	133	022	01	412622	MAHKAMAH PELAYARAN	8100124126221000	BPG: 133 MAHKAMAH PELAYARAN KEMENHUB	(008) PT BANK MANDIRI (PERSERO), TBK BANK MANDIRI KCP JKT KELAPA GADING	20	S-1739/WPB.12/KP.04/2020 TANGGAL 20 APRIL 2020	0,00
2	133	022	01	412631	KANTOR PUSAT SEKRETARIAT JENDERAL	9890344126311000	BPG: 133 SETJEN KEMENHUB	(009) PT BANK NEGARA INDONESIA 1946 (PERSERO), TBK BNI KC HARMONI	20	S-1740/WPB.12/KP.04/2020 TANGGAL 20 APRIL 2020	0,00
3	133	022	01	412710	PUSAT DATA DAN TEKNOLOGI INFORMASI	9890344127101000	BPG 133 PDTI	(009) PT BANK NEGARA INDONESIA 1946 (PERSERO), TBK	20	S-242/KPN.1204/2023 TANGGAL 25 JANUARI 2023	0,00
4	133	022	01	418880	BIRO KOMUNIKASI DAN INFORMASI PUBLIK	9890344188801000	BPG 133 BIRO KOMUNIKASI	(009) PT BANK NEGARA INDONESIA 1946 (PERSERO), TBK BNI CAPEM ABDUL MUIS	20	S-904/PB.3/2020 TANGGAL 22 DESEMBER 2020	
5	133	022	01	466301	BIRO PERENCANAAN SETJEN KEMENTERIAN PERHUBUNGAN	9890344663011000	BPG 133ROCAN SETJEN KEMENHUB	(009) PT BANK NEGARA INDONESIA 1946 (PERSERO), TBK BNI KC HARMONI	20	S-1740/WPB.12/KP.04/2020 TANGGAL 20 APRIL 2020	0,00
6	133	022	01	466317	BIRO KEPEGAWAIAN DAN ORGANISASI SETJEN DEPHUB	9890344663171000	BPG 133 RO KEPEG&ORG SETJEN KEMENHUB	(009) PT BANK NEGARA INDONESIA 1946 (PERSERO), TBK BNI KC HARMONI	20	S-1740/WPB.12/KP.04/2020 TANGGAL 20 APRIL 2020	
7	133	022	01	466323	BIRO HUKUM	9890344188781000	BPG 133 BIRO HUKUM SETJEN PERHUBUNGAN	(009) PT BANK NEGARA INDONESIA 1946 (PERSERO), TBK BNI KCU HARMONI	20	S-1740/WPB.12/KP.04/2020 TANGGAL 20 APRIL 2020	0,00
8	133	022	01	466348	BIRO KEUANGAN	8100124663481000	BPG133 BIRO KEUANGAN	PT.BANK MANDIRI (PERSERO) TBK KANTOR KAS JAKARTA KEMENTERIAN PERHUBUNGAN	20	S-1748/KPPN.1204/2022 TANGGAL 08 JUNI 2022	
9	133	022	01	418879	PUSAT FASILITASI KEMITRAAN DAN KELEMBAGAAN INTERNASIONAL	9890344188791000	BPG 133 PUSAT FKKI	(009) PT BANK NEGARA INDONESIA 1946 (PERSERO), TBK BNI KC HARMONI	20	S-1740/WPB.12/KP.04/2020 TANGGAL 20 APRIL 2020	0,00
10	133	022	01	649174	PUSAT PENGELOLAAN TRANSPORTASI BERKELANJUTAN	9890346491741000	BPG 133 PPTB PERHUBUNGAN	(009) PT BANK NEGARA INDONESIA 1946 (PERSERO), TBK BNI KC HARMONI	20	S-1740/WPB.12/KP.04/2020 TANGGAL 20 APRIL 2020	0,00
11	133	022	01	901274	KOMITE NASIONAL KESELAMATAN TRANSPORTASI	9890349012741000	BPG 133 KNKT	(009) PT BANK NEGARA INDONESIA 1946 (PERSERO), TBK BNI KC HARMONI	20	S-1740/WPB.12/KP.04/2020 TANGGAL 20 APRIL 2020	0,00
12	133	022	01	521251	BIRO LAYANAN PENGADAAN DAN PENGELOLAAN BARANG MIILIK NEGARA	8100125212511000	BPG 133 SATKER BIRO LPPBMN	PT.BANK MANDIRI (PERSERO) TBK KANTOR KAS JAKARTA KEMENTERIAN PERHUBUNGAN	20	S-1739/WPB.12/KP.04/2020 TANGGAL 20 APRIL 2020	0,00
13	133	22	01	633002	PUSAT PEMBIAYAAN INFRASTRUKTUR TRANSPORTASI	9890346330021000	BPG 133 PPIT KEMENHUB	(009) PT BANK NEGARA INDONESIA 1946 (PERSERO), TBK BNI KC HARMONI	20	S-365/KPN.1204/2023 TANGGAL 3 FEBRUARI 2023	
14	133	22	01	633003	PUSAT PEMBINAAN JABATAN FUNGSIANL TRANSPORTASI	8100126330031000	BPG 133 PUSBIN KEMENHUB	PT.BANK MANDIRI (PERSERO) TBK KANTOR KAS JAKARTA KEMENTERIAN PERHUBUNGAN	20	S-824/KPN.1204/2023 TANGGAL 16 MARET 2023	0,00
15	133	022	02	412729	INSPEKTORAT JENDERAL KEMENHUB	9891254127291000	BPG: 133 ITJEN KEMENHUB	BNI CAB 70 HARMONI JAKARTA PUSAT	50	S-743/PB.3/2020 TANGGAL 25-11-2020	0,00
16	133	022	03	412735	SEKRETARIAT DIREKTORAT JENDERAL PERHUBUNGAN DARAT	9891204127351000	BPG 133 DITJEN PERHUBUNGAN DARAT	BANK NEGARA INDONESIA (BNI)	20	S-1774/WPB.12/KP.04/2020 Tanggal 24 April 2020	0,00
17	133	022	03	352598	DIREKTORAT LALU LINTAS JALAN	9891203525981000	BPG 133 DIT LALU LINTAS JALAN	BANK NEGARA INDONESIA (BNI)	20	S-1774/WPB.12/KP.04/2020 Tanggal 24 April 2020	0,00
18	133	022	03	352599	DIREKTORAT ANGKUTAN JALAN	9891203525991000	BPG 133 DIT ANGKUTAN JALAN	BANK NEGARA INDONESIA (BNI)	20	S-1774/WPB.12/KP.04/2020 Tanggal 24 April 2020	0,00
19	133	022	03	352596	DIREKTORAT SARANA TRANSPORTASI JALAN	9891203525961000	BPG 133 DIT SARANA TRANSPORTASI JALAN	BANK NEGARA INDONESIA (BNI)	20	S-1774/WPB.12/KP.04/2020 Tanggal 24 April 2020	0,00
20	133	022	03	352597	DIREKTORAT PRASARANA TRANSPORTASI JALAN	9891203525971000	BPG 133 DIT PRASARANA TRANSPORTASI JALAN	BANK NEGARA INDONESIA (BNI)	20	S-1774/WPB.12/KP.04/2020 Tanggal 24 April 2020	0,00
21	133	022	03	352600	DIREKTORAT TRANSPORTASI SUNGAI DANAU DAN PENYEBERANGAN	9891203526001000	BPG 133 DIT SUNGAI DANAU DAN PENYEBERANGAN	BANK NEGARA INDONESIA (BNI)	20	S-1774/WPB.12/KP.04/2020 Tanggal 24 April 2020	0,00
22	171	022	03	025734	BALAI PENGUJIAN LAIK JALAN DAN SERTIFIKASI KENDARAAN BERMOTOR BEKASI	9891200257341000	BPG 171 BALAI PENGUJIAN LAIK JALAN DAN SERTIFIKASI KENDARAAN BERMOTOR	BANK NEGARA INDONESIA (BNI)	20	S-1774/WPB.12/KP.04/2020 Tanggal 24 April 2020	0,00
23	001	022	03	403841	BPTD KELAS II ACEH	8100434038411000	BPG 001 BPTD WILAYAH I PROVINSI ACEH	BANK SYARIAH INDONESIA (BSI)	20	S-6830/WPB.12/KP.04/2020 Tanggal 30 Desember 2020	0,00
24	123	022	03	403842	BPTD KELAS II SUMATERA UTARA	8100124038421000	BPG 123 BPTD WIL II PROVSUMUT	BANK MANDIRI	20	S-1773/WPB.12/KP.04/2020 Tanggal 24 April 2020	0,00
25	010	022	03	403843	BPTD KELAS II SUMATERA BARAT	8100124038431000	BPG 010 BP TRANSPORTASI DARAT WIL III	BANK MANDIRI	20	S-1773/WPB.12/KP.04/2020 Tanggal 24 April 2020	0,00
26	008	022	03	403844	BPTD KELAS II RIAU	8100434038441000	BPG 008 BP TRANSPORTASI DARAT WILAYAH IV	BANK SYARIAH INDONESIA (BSI)	20	S-3865/KPN.1204/2022 Tanggal 28 Desember 2022	0,00
27	012	022	03	403845	BPTD KELAS II JAMBI	9891204038451000	BPG 012 BPTD WILAYAH V JAMBI	BANK NEGARA INDONESIA (BNI)	20	S-1774/WPB.12/KP.04/2020 Tanggal 24 April 2020	0,00

No	KPPN	BA	ES	Kode Satker	Nama Satker	No Rekening Bendahara Pengeluaran	Nama Rekening	Nama Bank	Jns Rek	Surat Izin Pembukaan Rekening	Saldo 31 Desember 2023
28	017	022	03	403846	BPTD KELAS II LAMPUNG	650744038461000	BPG 017 BALAI PENGELOLA TRANSPORTASI DARAT	BANK RAKYAT INDONESIA (BRI)	20	S-1771/WPB.12/KP.04/2020 Tanggal 24 April 2020	0,00
29	014	022	03	403847	BPTD KELAS II SUMATERA SELATAN	9891204038471000	BPG 014 BPTD WILAYAH VII	BANK NEGARA INDONESIA (BNI)	20	S-1774/WPB.12/KP.04/2020 Tanggal 24 April 2020	0,00
30	020	022	03	403848	BPTD KELAS II BANTEN	8100124038481000	BPG 020 BPTD WIL VIII PROV BANTEN	BANK MANDIRI	20	S-3/KPN.1204/2023 Tanggal 2 Januari 2023	0,00
31	095	022	03	403849	BPTD KELAS II JAWA BARAT	9891204038491000	BPG 095 BP TRANSPORTASI DARAT JBR	BANK NEGARA INDONESIA (BNI)	20	S-1774/WPB.12/KP.04/2020 Tanggal 24 April 2020	0,00
32	028	022	03	403869	BPTD KELAS II JAWA TENGAH	9891204038691000	BPG 028 BPTD WIL JATENG	BANK NEGARA INDONESIA (BNI)	20	S-1107/WPB.12/KP.04/2021 Tanggal 18 Maret 2021	0,00
33	135	022	03	403851	BPTD KELAS II JAWA TIMUR	9891204038511000	BPG 135 BPTD WILAYAH XI PROV JATIM	BANK NEGARA INDONESIA (BNI)	20	S-1774/WPB.12/KP.04/2020 Tanggal 24 April 2020	0,00
34	037	022	03	403852	BPTD KELAS II BALI	8100124038521000	BPG 037 BALAI PENGELOLA TRANSPORTASI DARAT WIL XII	BANK MANDIRI	20	S-1773/WPB.12/KP.04/2020 Tanggal 24 April 2020	0,00
35	039	022	03	403853	BPTD KELAS II NUSA TENGGARA TIMUR	9891204038531000	BPG 039 BPTD PROV NTT (403853)	BANK NEGARA INDONESIA (BNI)	20	S-1774/WPB.12/KP.04/2020 Tanggal 24 April 2020	0,00
36	042	022	03	403854	BPTD KELAS II KALIMANTAN BARAT	8100124038541000	BPG 042 BPTD XIV PROV. KALBAR	BANK MANDIRI	20	S-144/WPB.12/KP.04/2021 Tanggal 14 Januari 2021	0,00
37	045	022	03	403855	BPTD KELAS II KALIMANTAN SELATAN	9891204038551000	BPG 045 BALAI PENGELOLA TRANSPORTASI DARAT WIL XV	BANK NEGARA INDONESIA (BNI)	20	S-1774/WPB.12/KP.04/2020 Tanggal 24 April 2020	0,00
38	043	022	03	403857	BPTD KELAS II KALIMANTAN TENGAH	9891204038571000	BPG 043 BPTD WILAYAH XVI PKY	BANK NEGARA INDONESIA (BNI)	20	S-1774/WPB.12/KP.04/2020 Tanggal 24 April 2020	0,00
39	047	022	03	403858	BPTD KELAS II KALIMANTAN TIMUR	9891204038581000	BPG 047 BALAI PENGELOLA TRANSPORTASI DARAT WILAYAH XVII	BANK NEGARA INDONESIA (BNI)	20	S-1774/WPB.12/KP.04/2020 Tanggal 24 April 2020	0,00
40	060	022	03	403859	BPTD KELAS II SULAWESI TENGGARA	650744038591000	BPG 060 BPTD WILAYAH XVIII PROV SULTRA	BANK RAKYAT INDONESIA (BRI)	20	S-448/WPB.12/KP.04/2021 Tanggal 2 Februari 2021	0,00
41	054	022	03	403860	BPTD KELAS II SULAWESI SELATAN	8100124038601000	BPG 054 BPTD WIL XIX PROV SULSEL	BANK MANDIRI	20	S-1773/WPB.12/KP.04/2020 Tanggal 24 April 2020	0,00
42	051	022	03	403861	BPTD KELAS II SULAWESI TENGAH	8100124038611000	BPG 051 BALAI PENGELOLA TRANSPORTASI DARAT WIL XX	BANK MANDIRI	20	S-2783/WPB.12/KP.04/2021 Tanggal 13 Juli 2021	0,00
43	050	022	03	403863	BPTD KELAS II GORONTALO	650744038631000	BPG 050 BALAI PENGELOLA TRANSPORTASI DARAT WIL XXI	BANK RAKYAT INDONESIA (BRI)	20	S-1771/WPB.12/KP.04/2020 Tanggal 24 April 2020	0,00
44	049	022	03	403864	BPTD KELAS II SULAWESI UTARA	8100124038641000	BPG 049 BPTD WIL XXII SULUT	BANK MANDIRI	20	S-1773/WPB.12/KP.04/2020 Tanggal 24 April 2020	0,00
45	061	022	03	403865	BPTD KELAS II MALUKU	8100124038651000	BPG 061 BPTD WILAYAH XXIII	BANK MANDIRI	20	S-1773/WPB.12/KP.04/2020 Tanggal 24 April 2020	0,00
46	062	022	03	403866	BPTD KELAS II MALUKU UTARA	8100124038661000	BPG 062 BALAI PENGELOLA TRANSPORTASI DARAT WILAYAH XXIV	BANK MANDIRI	20	S-1773/WPB.12/KP.04/2020 Tanggal 24 April 2020	0,00
47	066	022	03	403867	BPTD KELAS II PAPUA BARAT	8100124038671000	BPG 066 BALAI PENGELOLA TRANSPORTASI DARAT WILAYAH XXV	BANK MANDIRI	20	S-1773/WPB.12/KP.04/2020 Tanggal 24 April 2020	0,00
48	125	022	03	633001	KANTOR KESYAHBANDARAN DAN OTORITAS PELABUHAN PENYEBERANGAN DANAU TOBA	9891206330011000	BPG 125 KSOPP DANAU TOBA	BANK NEGARA INDONESIA (BNI)	20	S-1797/KPN.1204/2023 Tanggal 7 Agustus 2023	0,00
49	009	022	03	690663	BPTD KELAS II KEPULAUAN RIAU	8100436906631000	BPG 009 BPTD II KEPRI	BANK SYARIAH INDONESIA (BSI)	20	S-1796/KPN.1204/2023 Tanggal 7 Agustus 2023	0,00
50	038	022	03	690664	BPTD KELAS II NUSA TENGGARA BARAT	8100126906641000	BPG 038 BPTD NTB	BANK MANDIRI	20	S-1745/KPN.1204/2023 Tanggal 3 Agustus 2023	0,00
51	063	022	03	690665	BPTD KELAS II PAPUA	9891206906651000	BPG 063 BPTD II PAPUA	BANK NEGARA INDONESIA (BNI)	20	S-1797/KPN.1204/2023 Tanggal 7 Agustus 2023	0,00
52	016	022	03	690666	BPTD KELAS III BENGKULU	9891206906661000	BPG 016 BPTD III BENGKULU	BANK NEGARA INDONESIA (BNI)	20	S-1668/KPN.1204/2023 Tanggal 1 Agustus 2023	0,00
53	015	022	03	690667	BPTD KELAS III BANGKA BELITUNG	650746906671000	BPG 015 BPTD BABEL	BANK RAKYAT INDONESIA (BRI)	20	S-1744/KPN.1204/2023 Tanggal 3 Agustus 2023	0,00
54	030	022	03	690668	BPTD KELAS III YOGYAKARTA	9891206906681000	BPG 030 BPTD III DIY	BANK NEGARA INDONESIA (BNI)	20	S-1797/KPN.1204/2023 Tanggal 7 Agustus 2023	0,00
55	048	022	03	690669	BPTD KELAS III KALIMANTAN UTARA	9891206906691000	BPG 048 BPTD III KALTARA	BANK NEGARA INDONESIA (BNI)	20	S-1797/KPN.1204/2023 Tanggal 7 Agustus 2023	0,00
56	178	022	03	690670	BPTD KELAS III SULAWESI BARAT	8100126906701000	BPG 178 BPTD III SULBAR	BANK MANDIRI	20	S-1669/KPN.1204/2023 Tanggal 1 Agustus 2023	0,00

No	KPPN	BA	ES	Kode Satker	Nama Satker	No Rekening Bendahara Pengeluaran	Nama Rekening	Nama Bank	Jns Rek	Surat Izin Pembukaan Rekening	Saldo 31 Desember 2023
57	007	022	04	559182	UPP SIROMBU	9890275591821000	BPG 007 UPP SIROMBU	BNI	20	S-1813/WPB.12/KP.04/2020 Tanggal 29 April 2020	0,00
58	106	022	04	413061	DISNAV SIBOLGA	9890274130611000	BPG 106 DISNAV SIBOLGA	BNI	20	S-1813/WPB.12/KP.04/2020 Tanggal 29 April 2020	0,00
59	123	022	04	413055	DISNAV BELAWAN	9890274130551000	BPG 123 DISNAV BLWN	BNI	20	S-1813/WPB.12/KP.04/2020 Tanggal 29 April 2020	0,00
60	123	022	04	413417	KSU BELAWAN	9890274134171000	BPG 123 KTR SYAHBANDAR BLWN	BNI	20	S-1813/WPB.12/KP.04/2020 Tanggal 29 April 2020	0,00
61	123	022	04	413018	OP BELAWAN	9890274130181000	BPG 123 KTR OTPEL UTAMA BELAWAN	BNI	20	S-1813/WPB.12/KP.04/2020 Tanggal 29 April 2020	0,00
62	076	022	04	413080	KSOP KUALA TANJUNG	9890274130801000	BPG 076 KANTOR KSOP KUALA TANJUNG	BNI	20	S-1813/WPB.12/KP.04/2020 Tanggal 29 April 2020	0,00
63	010	022	04	413070	KSOP TELUK BAYUR	9890274130701000	BPG 010 KSOP TELUK BAYUR	BNI	20	S-1813/WPB.12/KP.04/2020 Tanggal 29 April 2020	0,00
64	010	022	04	413086	DISNAV TELUK BAYUR	9890274130861000	BPG 010 DISNAV TELUK BAYUR	BNI	20	S-1813/WPB.12/KP.04/2020 Tanggal 29 April 2020	0,00
65	092	022	04	413143	KSOP KUALA CINAKU	9890274131431000	BPG 092 KSOP RENGAT	BNI	20	S-1813/WPB.12/KP.04/2020 Tanggal 29 April 2020	0,00
66	092	022	04	413152	KSOP TEMBILAHAN	9890274131521000	BPG 092 KSOP TEMBILAHAN	BNI	20	S-1813/WPB.12/KP.04/2020 Tanggal 29 April 2020	0,00
67	092	022	04	521548	KSOP KUALA ENOK	9890275215481000	BPG 092 KSOP KUALA ENOK	BNI	20	S-1813/WPB.12/KP.04/2020 Tanggal 29 April 2020	0,00
68	092	022	04	521552	UPP KUALA GAUNG	9890275215521000	BPG 092 UPP KUALA GAUNG	BNI	20	S-1813/WPB.12/KP.04/2020 Tanggal 29 April 2020	0,00
69	120	022	04	413112	KSOP BENGKALIS	9890274131121000	BPG 120 KSOP BENGKALIS	BNI	20	S-1813/WPB.12/KP.04/2020 Tanggal 29 April 2020	0,00
70	120	022	04	413137	KSOP SELAT PANJANG	9890274131371000	BPG 120 KSOP SELATPANJANG	BNI	20	S-1813/WPB.12/KP.04/2020 Tanggal 29 April 2020	0,00
71	009	022	04	413168	KSOP TANJUNG PINANG	9890274131681000	BPG 009 KSOP TANJUNGPINANG	BNI	20	S-1813/WPB.12/KP.04/2020 Tanggal 29 April 2020	0,00
72	009	022	04	413199	UPP TANJUNG UBAN	9890274131991000	BPG 009 UPP TANJUNG UBAN	BNI	20	S-1813/WPB.12/KP.04/2020 Tanggal 29 April 2020	0,00
73	009	022	04	413200	UPP TAREMPA	9890274132001000	BPG 009 UPP TAREMPA	BNI	20	S-1813/WPB.12/KP.04/2020 Tanggal 29 April 2020	0,00
74	009	022	04	413231	DISNAV TANJUNG PINANG	9890274132311000	BPG 009 DISNAV TANJUNG PINANG	BNI	20	S-1813/WPB.12/KP.04/2020 Tanggal 29 April 2020	0,00
75	009	022	04	528895	PPLP TANJUNG UBAN	9890275288951000	BPG 009 PANGKALAN PLP TANJUNG UBAN	BNI	20	S-1813/WPB.12/KP.04/2020 Tanggal 29 April 2020	0,00
76	137	022	04	413180	KSOP TANJUNG BALAI KARIMUN	9890274131801000	BPG 137 KSOP KELAS II TBK	BNI	20	S-1813/WPB.12/KP.04/2020 Tanggal 29 April 2020	0,00
77	014	022	04	413256	KSOP PALEMBANG	9890274132561000	BPG 014 KANTOR KSOP PALEMBANG	BNI	20	S-1813/WPB.12/KP.04/2020 Tanggal 29 April 2020	0,00
78	016	022	04	288021	KSOP PULAU BAAI	9890272880211000	BPG 016 KSOP PULAU BAAI	BNI	20	S-1813/WPB.12/KP.04/2020 Tanggal 29 April 2020	0,00
79	017	022	04	413307	KSOP PANJANG	9890274133071000	BPG 017 KANTOR KSOP KELAS 1 PANJANG	BNI	20	S-1813/WPB.12/KP.04/2020 Tanggal 29 April 2020	0,00
80	017	022	04	652521	KSOP BAKAUHEUNI	9890276525211000	BPG 017 KANTOR KSOP BAKAUHENI	BNI	20	S-1813/WPB.12/KP.04/2020 Tanggal 29 April 2020	0,00
81	133	022	04	412781	OP TANJUNG PRIOK	9890274127811000	BPG 133 OTORITAS PEL. TANJUNG PRIOK	BNI	20	S-1813/WPB.12/KP.04/2020 Tanggal 29 April 2020	0,00
82	133	022	04	412797	KSOP SUNDA KELAPA	9890274127971000	BPG 133 KSOP SUNDA KELAPA	BNI	20	S-1813/WPB.12/KP.04/2020 Tanggal 29 April 2020	0,00
83	133	022	04	412801	DISNAV TANJUNG PRIOK	9890274128011000	BPG 133 DISNAV TANJUNG PRIOK	BNI	20	S-1813/WPB.12/KP.04/2020 Tanggal 29 April 2020	0,00
84	133	022	04	413721	BTKP	9890274137211000	BPG133 BALAI TEK. KESELAMATAN PELAYARAN	BNI	20	S-1813/WPB.12/KP.04/2020 Tanggal 29 April 2020	0,00
85	133	022	04	439180	SATKER KPLP	9890274391801000	BPG 133 PENINGKATAN FUNGSI KPLP	BNI	20	S-1813/WPB.12/KP.04/2020 Tanggal 29 April 2020	0,00

No	KPPN	BA	ES	Kode Satker	Nama Satker	No Rekening Bendahara Pengeluaran	Nama Rekening	Nama Bank	Jns Rek	Surat Izin Pembukaan Rekening	Saldo 31 Desember 2023
86	133	022	04	439196	SATKER KAPPEL	9890274391961000	BPG 133 PENINGKATAN FUNGSI PKP	BNI	20	S-1813/WPB.12/KP.04/2020 Tanggal 29 April 2020	0,00
87	133	022	04	439200	SATKER KEPELABUHANAN	9890274392001000	BPG 133 PFP3	BNI	20	S-1813/WPB.12/KP.04/2020 Tanggal 29 April 2020	173.846.200,00
88	133	022	04	439454	SATKER LALA	9890274394541000	BPG 133 PEN.KES.LALIN ANGK.LAUT PUSAT	BNI	20	S-1813/WPB.12/KP.04/2020 Tanggal 29 April 2020	0,00
89	133	022	04	439460	SATKER NAVIGASI	9890274394601000	BPG 133 PENG KENAVIGASIAN PUSAT	BNI	20	S-1813/WPB.12/KP.04/2020 Tanggal 29 April 2020	0,00
90	133	022	04	520454	PPLP TANJUNG PRIOK	9890275204541000	BPG133 PPLP KELAS 1 TANJUNG PRIUK	BNI	20	S-1813/WPB.12/KP.04/2020 Tanggal 29 April 2020	0,00
91	133	022	04	606301	BKKP	9890276063011000	BPG133 BALAI KESEHATAN KERJA PELAYARAN	BNI	20	S-1813/WPB.12/KP.04/2020 Tanggal 29 April 2020	0,00
92	133	022	04	652495	KSOP MUARA ANGKE	9890276524951000	BPG 133 KSOP MUARA ANGKE	BNI	20	S-1813/WPB.12/KP.04/2020 Tanggal 29 April 2020	0,00
93	133	022	04	652517	KSOP MARUNDA	9890276525171000	BPG 133 KSOP MARUNDA	BNI	20	S-1813/WPB.12/KP.04/2020 Tanggal 29 April 2020	0,00
94	021	022	04	21140	KSOP PATIMBAN	9890270211401000	BPG 021 KSOP Patimban	BNI	20	S-1813/WPB.12/KP.04/2020 Tanggal 29 April 2020	0,00
95	025	022	04	521285	UPP PANGANDARAN	9890275212851000	BPG 025 KANPEL PANGANDARAN	BNI	20	S-1813/WPB.12/KP.04/2020 Tanggal 29 April 2020	0,00
96	072	022	04	559154	UPP BATANG	9890275591541000	BPG 072 UPP BATANG	BNI	20	S-1813/WPB.12/KP.04/2020 Tanggal 29 April 2020	0,00
97	130	022	04	412860	KSOP CILACAP	9890274128601000	BPG 130 KSOP CILACAP	BNI	20	S-1813/WPB.12/KP.04/2020 Tanggal 29 April 2020	0,00
98	134	022	04	412823	KSOP TANJUNG EMAS	9890274128231000	BPG 134 KSOP TANJUNG EMAS	BNI	20	S-1813/WPB.12/KP.04/2020 Tanggal 29 April 2020	0,00
99	097	022	04	412854	UPP JUWANA	9890274128541000	BPG 097 UPP JUWANA	BNI	20	S-1813/WPB.12/KP.04/2020 Tanggal 29 April 2020	0,00
100	135	022	04	412905	KSOP GRESIK	9890274129051000	BPG 135 KSOP GRESIK	BNI	20	S-1813/WPB.12/KP.04/2020 Tanggal 29 April 2020	0,00
101	135	022	04	413428	KSU TANJUNG PERAK	9890274134281000	BPG 135 KESYAHBANDARAN UTAMA T PERAK SBY	BNI	20	S-1813/WPB.12/KP.04/2020 Tanggal 29 April 2020	0,00
102	042	022	04	521690	UPP TELOK MELANO	9890275216901000	BPG 042 KANTOR UPP KELAS III TELOK MELANO	BNI	20	S-1813/WPB.12/KP.04/2020 Tanggal 29 April 2020	0,00
103	094	022	04	521705	UPP KENDAWANGAN	9890275217051000	BPG 094 UPP KENDAWANGAN	BNI	20	S-1813/WPB.12/KP.04/2020 Tanggal 29 April 2020	0,00
104	081	022	04	559292	KANTOR UPP SATUI	9890275592921000	BPG 081 KUPP SEI DANAU SATUI	BNI	20	S-1813/WPB.12/KP.04/2020 Tanggal 29 April 2020	0,00
105	046	022	04	287211	KSOP SAMARINDA	9890272872111000	BPG 046 KSOP KELAS II SAMARINDA	BNI	20	S-1813/WPB.12/KP.04/2020 Tanggal 29 April 2020	0,00
106	046	022	04	287253	UPP TANJUNG SANTAN	9890272872531000	BPG046 KANTOR UPP TANJUNG SANTAN	BNI	20	S-1813/WPB.12/KP.04/2020 Tanggal 29 April 2020	0,00
107	051	022	04	287406	UPP P A R I G I	9890272874061000	BPG 051 KANTOR UPP PARIGI	BNI	20	S-1813/WPB.12/KP.04/2020 Tanggal 29 April 2020	0,00
108	082	022	04	413432	KSOP TOLI-TOLI	9890274134321000	BPG082 KSOP TOLITOLI	BNI	20	S-1813/WPB.12/KP.04/2020 Tanggal 29 April 2020	0,00
109	054	022	04	413439	KSU MAKASAR	9890274134391000	BPG 054 KESYAHBANDARAN UTAMA MAKASSAR	BNI	20	S-1813/WPB.12/KP.04/2020 Tanggal 29 April 2020	0,00
110	056	022	04	289885	UPP BULU KUMBA	9890272898851000	BPG 056 KANTOR UPP BULUKUMBA	BNI	20	S-1813/WPB.12/KP.04/2020 Tanggal 29 April 2020	0,00
111	103	022	04	287145	KANTOR UPP WANCI	9890272871451000	BPG 103 UPP KELAS III WANCI	BNI	20	S-1813/WPB.12/KP.04/2020 Tanggal 29 April 2020	0,00
112	103	022	04	413494	UPP BAU - BAU	9890274134941000	BPG 103 KANTOR UPP BAUBAU	BNI	20	S-1813/WPB.12/KP.04/2020 Tanggal 29 April 2020	0,00
113	157	022	04	413514	UPP R A H A	9890274135141000	BPG 157 UPP RAHA	BNI	20	S-1813/WPB.12/KP.04/2020 Tanggal 29 April 2020	0,00
114	061	022	04	287537	KSOP AMBON	9890272875371000	BPG061 KTR KSOP AMBON	BNI	20	S-1813/WPB.12/KP.04/2020 Tanggal 29 April 2020	0,00

No	KPPN	BA	ES	Kode Satker	Nama Satker	No Rekening Bendahara Pengeluaran	Nama Rekening	Nama Bank	Jns Rek	Surat Izin Pembukaan Rekening	Saldo 31 Desember 2023
115	061	022	04	413812	UPP N A M L E A	9890274138121000	BPG 061 UPP NAMLEA	BNI	20	S-1813/WPB.12/KP.04/2020 Tanggal 29 April 2020	0,00
116	061	022	04	287558	DISNAV A M B O N	9890272875581000	BPG 061 DISNAV AMBON	BNI	20	S-1813/WPB.12/KP.04/2020 Tanggal 29 April 2020	0,00
117	173	022	04	521878	UPP T U L E H U	9890275218781000	BPG 173 KANTOR UPP TULEHU	BNI	20	S-1813/WPB.12/KP.04/2020 Tanggal 29 April 2020	0,00
118	112	022	04	413642	UPP T O B E L O	9890274136421000	BPG 112 KANITPEL TOBELO	BNI	20	S-1813/WPB.12/KP.04/2020 Tanggal 29 April 2020	0,00
119	112	022	04	559438	UPP DARUBA	9890275594381000	BPG 112 KANITPEL DARUBA	BNI	20	S-1813/WPB.12/KP.04/2020 Tanggal 29 April 2020	0,00
120	038	022	04	413792	KSOP LEMBAR	9890274137921000	BPG 038 KANTOR KSOP LEMBAR	BNI	20	S-1813/WPB.12/KP.04/2020 Tanggal 29 April 2020	0,00
121	071	022	04	521946	UPP S A P E	9890275219461000	BPG 071 KUP PELABUHAN SAPE	BNI	20	S-1813/WPB.12/KP.04/2020 Tanggal 29 April 2020	0,00
122	101	022	04	652559	UPP BENETE	9890276525591000	BPG101 UPP BENETE	BNI	20	S-1813/WPB.12/KP.04/2020 Tanggal 29 April 2020	0,00
123	101	022	04	287651	KSOP BADAS	9890272876511000	BPG101 KANTOR KSOP BADAS	BNI	20	S-1813/WPB.12/KP.04/2020 Tanggal 29 April 2020	0,00
124	039	022	04	521950	UPP BA'A	9890275219501000	BPG 039 UPP BAA 521950	BNI	20	S-1813/WPB.12/KP.04/2020 Tanggal 29 April 2020	0,00
125	039	022	04	522578	KSOP KALABAHI	9890275225781000	BPG 039 KSOP KALABAHI	BNI	20	S-1813/WPB.12/KP.04/2020 Tanggal 29 April 2020	0,00
126	039	022	04	522582	KSOP KUPANG	9890275225821000	BPG 039 KSOP KUPANG	BNI	20	S-1813/WPB.12/KP.04/2020 Tanggal 29 April 2020	0,00
127	111	022	04	559552	UPP LABUHAN BAJO	9890275595521000	BPg 111 UPP Labuan Bajo	BNI	20	S-1813/WPB.12/KP.04/2020 Tanggal 29 April 2020	0,00
128	040	022	04	287701	KSOP LAURENTIUS SAY	9890272877011000	BPG 040 KSOP LAURENTIUS SAY MAUMERE	BNI	20	S-1813/WPB.12/KP.04/2020 Tanggal 29 April 2020	0,00
129	059	022	04	521822	UPP M A J E N E	9890275218221000	BPG 059 521822 UPP MJN	BNI	20	S-1813/WPB.12/KP.04/2020 Tanggal 29 April 2020	0,00
130	152	022	04	287249	KSOP NUNUKAN	9890272872491000	BPg 152 KSOP NUNUKAN	BNI	20	S-1813/WPB.12/KP.04/2020 Tanggal 29 April 2020	0,00
131	152	022	04	559311	UPP SUNGAI NYAMUK	9890275593111000	BPG 152 UPP SUNGAI NYAMUK	BNI	20	S-1813/WPB.12/KP.04/2020 Tanggal 29 April 2020	0,00
132	007	022	04	413049	KSOP GUNUNG SITOLI	650694130491000	BPG 007 KSOP GUNUNGSITOLI	BRI	20	S-1829/WPB.12/KP.04/2020 30 April 2020	0,00
133	007	022	04	413369	UPP PULAU TELLO	650484133691000	BPG 007 UPP PULAU TELLO	BRI	20	S-1829/WPB.12/KP.04/2020 30 April 2020	0,00
134	007	022	04	413695	UPP LAHEWA	650484136951000	BPG 007 UPP LAHEWAIAS	BRI	20	S-1829/WPB.12/KP.04/2020 30 April 2020	0,00
135	075	022	04	413350	UPP LEIDONG	650484133501000	BPG 075 UPP LEIDONG	BRI	20	S-1829/WPB.12/KP.04/2020 30 April 2020	0,00
136	075	022	04	559218	UPP TANJUNG SARANG ELANG	650485592181000	BPG 075 UPP TG SARANG ELANG	BRI	20	S-1829/WPB.12/KP.04/2020 30 April 2020	0,00
137	076	022	04	413030	KSOP TANJUNG BALAI ASAHAN	650484130301000	BPG ADPEL TG. BALAI ASAHAN	BRI	20	S-1829/WPB.12/KP.04/2020 30 April 2020	0,00
138	106	022	04	413024	KSOP SIBOLGA	650484130241000	BPG 106 KSOP SIBOLGA	BRI	20	S-1829/WPB.12/KP.04/2020 30 April 2020	0,00
139	106	022	04	521459	UPP BARUS	650485214591000	BPG 106 KUPP BARUS	BRI	20	S-1829/WPB.12/KP.04/2020 30 April 2020	0,00
140	123	022	04	289470	KSOP PANGKALAN SUSU	650482894701000	BPG 123 KSOP P SUSU	BRI	20	S-1829/WPB.12/KP.04/2020 30 April 2020	0,00
141	006	022	04	559222	KANTOR UPP BATAHAN	650485592221000	BPG 006 PELABUHAN BATAHAN	BRI	20	S-1829/WPB.12/KP.04/2020 30 April 2020	0,00
142	007	022	04	413375	UPP TELUK DALAM NIAS	650694133751000	BPG 007 UPP TELUK DALAM NIAS	BRI	20	S-1829/WPB.12/KP.04/2020 30 April 2020	0,00
143	124	022	04	559196	UPP TANJUNG BERINGIN	650695591961000	BPG 124 KUPP TANJUNG BERINGIN	BRI	20	S-1829/WPB.12/KP.04/2020 30 April 2020	0,00

No	KPPN	BA	ES	Kode Satker	Nama Satker	No Rekening Bendahara Pengeluaran	Nama Rekening	Nama Bank	Jns Rek	Surat Izin Pembukaan Rekening	Saldo 31 Desember 2023
144	010	022	04	521510	UPP SIUBAN	650485215101000	BPG 010 UPP SIUBAN	BRI	20	S-1829/WPB.12/KP.04/2020 30 April 2020	0,00
145	010	022	04	559239	UPP MUARA SIBERUT	650485592391000	BPG 010 UPP MUARA SIBERUT	BRI	20	S-1829/WPB.12/KP.04/2020 30 April 2020	0,00
146	010	022	04	559243	UPP SIKAKAP	650485592431000	BPG 010 KUPP KELAS III SIKAKAP	BRI	20	S-1829/WPB.12/KP.04/2020 30 April 2020	0,00
147	092	022	04	559250	UPP SUNGAI GUNTUNG	650485592501000	BPG 092 UPP S. GUNTUNG	BRI	20	S-1829/WPB.12/KP.04/2020 30 April 2020	0,00
148	120	022	04	289534	KSOP TANJUNG BUTON	650482895341000	BPG 120 KSOP SUNGAI PAKNING	BRI	20	S-1829/WPB.12/KP.04/2020 30 April 2020	0,00
149	120	022	04	521573	UPP PANIPAHAN	650485215731000	BPG120 KANTOR UPP PANIPAHAN	BRI	20	S-1829/WPB.12/KP.04/2020 30 April 2020	0,00
150	120	022	04	413121	KSOP BAGAN SIAPI-API	650484131211000	BPG 120 KANTOR KSOP BAGANSIAPIAPI	BRI	20	S-1829/WPB.12/KP.04/2020 30 April 2020	0,00
151	120	022	04	559264	UPP TANJUNG MEDANG	650695592641000	BPG 120 KANTOR UPP KELAS III TANJUNG MEDANG	BRI	20	S-1829/WPB.12/KP.04/2020 30 April 2020	0,00
152	009	022	04	413219	UPP DABO SINGKEP	650484132191000	BPG 009 UPP DABO SINGKEP	BRI	20	S-1829/WPB.12/KP.04/2020 30 April 2020	0,00
153	012	022	04	413240	KSOP TALANG DUKUH	650694132401000	BPG 012 KSOP TALANG DUKU	BRI	20	S-1829/WPB.12/KP.04/2020 30 April 2020	0,00
154	143	022	04	521616	UPP NIPAH PANJANG	650485216161000	BPG 143 KANTOR UPP NIPAH PANJANG	BRI	20	S-1829/WPB.12/KP.04/2020 30 April 2020	0,00
155	143	022	04	559271	UPP KUALA MENDAHARA	650695592711000	BPG 143 KANTOR UPP KUALA MENDAHARA	BRI	20	S-1829/WPB.12/KP.04/2020 30 April 2020	0,00
156	143	022	04	622042	KSOP KUALA TUNGKAL	650486220421000	BPG 143 KSOP KUALA TUNGKAL	BRI	20	S-1829/WPB.12/KP.04/2020 30 April 2020	0,00
157	143	022	04	652538	KSOP MUARA SABAK	650486525381000	BPG 143 KKSOP MUARA SABAK	BRI	20	S-1829/WPB.12/KP.04/2020 30 April 2020	0,00
158	107	022	04	413287	KSOP TANJUNG PANDAN	650484132871000	BPG 107 KSOP TANJUNG PANDAN	BRI	20	S-1829/WPB.12/KP.04/2020 30 April 2020	0,00
159	107	022	04	413381	UPP MANGGAR	650484133811000	BPG 107 KANTOR UPP KELAS I MANGGAR	BRI	20	S-1829/WPB.12/KP.04/2020 30 April 2020	0,00
160	015	022	04	413271	KSOP MUNTOK	650484132711000	BPG 015 KSOP MUNTOK	BRI	20	S-1829/WPB.12/KP.04/2020 30 April 2020	0,00
161	015	022	04	521637	KANTOR UPP SADAI	650485216371000	BPG 015 UPP SADAI	BRI	20	S-1829/WPB.12/KP.04/2020 30 April 2020	0,00
162	016	022	04	559602	UPP MALAKONI-ENGGANO	650695596021000	BPG 016 UPP MALAKONIENGGANO	BRI	20	S-1829/WPB.12/KP.04/2020 30 April 2020	0,00
163	121	022	04	559616	KANTOR UPP LINAU BINTUHAN	650485596161000	BPG 121 UNIT PENYELENGGARA PEL. LINAU	BRI	20	S-1829/WPB.12/KP.04/2020 30 April 2020	0,00
164	017	022	04	289712	UPP KOTA AGUNG	650482897121000	BPG 017 KUPP KOTA AGUNG	BRI	20	S-1829/WPB.12/KP.04/2020 30 April 2020	0,00
165	126	022	04	521658	UPP LABUHAN MARINGGAI	650485216581000	BPG 126 UPP LABUHAN MARINGGAI	BRI	20	S-1829/WPB.12/KP.04/2020 30 April 2020	0,00
166	116	022	04	521662	UPP MESUJI	650695216621000	BPG 116 UPP MESUJI	BRI	20	S-1829/WPB.12/KP.04/2020 30 April 2020	0,00
167	024	022	04	412817	KSOP CIREBON	650484128171000	BPG 024 KSOP KELAS II CIREBON	BRI	20	S-1829/WPB.12/KP.04/2020 30 April 2020	0,00
168	024	022	04	521307	UPP INDRAMAYU	650695213071000	BPG 024 KUPP INDRAMAYU	BRI	20	S-1829/WPB.12/KP.04/2020 30 April 2020	0,00
169	128	022	04	521292	UPP PELABUHAN RATU	650485212921000	BPG 128 UPP PALABUHANRATU	BRI	20	S-1829/WPB.12/KP.04/2020 30 April 2020	0,00
170	020	022	04	413670	KSOP BANTEN	650484136701000	BPG 020 KSOP BANTEN	BRI	20	S-1829/WPB.12/KP.04/2020 30 April 2020	0,00
171	129	022	04	412848	UPP JEPARA	650484128481000	BPG 129 KANTOR UPP JEPARA	BRI	20	S-1829/WPB.12/KP.04/2020 30 April 2020	0,00
172	129	022	04	521332	UPP KARIMUN JAWA	650485213321000	BPG 129 KANTOR UPP KARIMUNJAWA	BRI	20	S-1829/WPB.12/KP.04/2020 30 April 2020	0,00

No	KPPN	BA	ES	Kode Satker	Nama Satker	No Rekening Bendahara Pengeluaran	Nama Rekening	Nama Bank	Jns Rek	Surat Izin Pembukaan Rekening	Saldo 31 Desember 2023
173	130	022	04	412885	DISNAV CILACAP	650484128851000	BPG 130 DISNAV CILACAP	BRI	20	S-1829/WPB.12/KP.04/2020 30 April 2020	0,00
174	118	022	04	412832	KSOP TEGAL	651474128321000	BPG 118 KSOP TEGAL	BRI	20	S-1829/WPB.12/KP.04/2020 30 April 2020	0,00
175	097	022	04	559140	UPP REMBANG	650695591401000	BPG 097 UPP REMBANG	BRI	20	S-1829/WPB.12/KP.04/2020 30 April 2020	0,00
176	035	022	04	412920	KSOP PROBOLINGGO	650484129201000	BPG 035 KSOP PROBOLINGGO	BRI	20	S-1829/WPB.12/KP.04/2020 30 April 2020	0,00
177	036	022	04	412942	KSOP KALIANGET	650484129421000	BPG 036 KSOP KALIANGET SUMENEP	BRI	20	S-1829/WPB.12/KP.04/2020 30 April 2020	0,00
178	036	022	04	521360	UPP MASALEMBU	650485213601000	BPG 036 KANTOR UPP MASALEMBU	BRI	20	S-1829/WPB.12/KP.04/2020 30 April 2020	0,00
179	073	022	04	521395	UPP BRONDONG	650485213951000	BPG 073 UPP BRONDONG	BRI	20	S-1829/WPB.12/KP.04/2020 30 April 2020	0,00
180	100	022	04	413730	KSOP TANJUNG WANGI	650484137301000	BPG 100 KSOP TANJUNGWANGI KAB BANYUWANGI	BRI	20	S-1829/WPB.12/KP.04/2020 30 April 2020	0,00
181	135	022	04	535841	PPLP SURABAYA	650695358411000	BPG 135 PPLP TANJUNG PERAK SBY	BRI	20	S-1829/WPB.12/KP.04/2020 30 April 2020	0,00
182	036	022	04	521349	UPP BRANTA	650485213491000	BPG 036 KANTOR UPP BRANTA	BRI	20	S-1829/WPB.12/KP.04/2020 30 April 2020	0,00
183	036	022	04	521353	UPP SAPEKEN	650695213531000	BPG 036 UPP SAPEKEN	BRI	20	S-1829/WPB.12/KP.04/2020 30 April 2020	0,00
184	036	022	04	559161	UPP SAPUDI	650485591611000	BPG 036 KANTOR UPP SAPUDI	BRI	20	S-1829/WPB.12/KP.04/2020 30 April 2020	0,00
185	135	022	04	413689	UPP BAWEAN	650694136891000	BPG 135 KANPEL BAWEAN JATIM	BRI	20	S-1829/WPB.12/KP.04/2020 30 April 2020	0,00
186	042	022	04	287101	DISNAV PONTIANAK	650482871011000	BPG 042 DISNAV KELAS III PONTIANAK	BRI	20	S-1829/WPB.12/KP.04/2020 30 April 2020	0,00
187	042	022	04	413313	KSOP PONTIANAK	650484133131000	BPG 042 KSOP PONTIANAK	BRI	20	S-1829/WPB.12/KP.04/2020 30 April 2020	0,00
188	042	022	04	413390	KANTOR UPP PADANG TIKAR	650484133901000	BPG 042 UPP PADANG TIKAR	BRI	20	S-1829/WPB.12/KP.04/2020 30 April 2020	0,00
189	094	022	04	413545	KSOP KETAPANG	650484135451000	BPG 094 KSOP KETAPANG	BRI	20	S-1829/WPB.12/KP.04/2020 30 April 2020	0,00
190	093	022	04	413322	KSOP SINTETE	650694133221000	BPG 093 KSOP SINTETE	BRI	20	S-1829/WPB.12/KP.04/2020 30 April 2020	0,00
191	093	022	04	521683	KANTOR UPP PALOH	650485216831000	BPG 093 KANTOR PELABUHAN PALOH SAKURA	BRI	20	S-1829/WPB.12/KP.04/2020 30 April 2020	0,00
192	043	022	04	287143	KSOP PULANG PISAU	650482871431000	BPG 043 KSOP PULANG PISAU	BRI	20	S-1829/WPB.12/KP.04/2020 30 April 2020	0,00
193	043	022	04	559285	KANTOR UPP RANGGA ILUNG	650485592851000	BPG 043 UPP RANGGA ILUNG	BRI	20	S-1829/WPB.12/KP.04/2020 30 April 2020	0,00
194	044	022	04	289801	KANTOR UPP TELUK SIGINTUNG	651462898011000	BPG 044 KSOP KUALA PEMBUANG	BRI	20	S-1829/WPB.12/KP.04/2020 30 April 2020	0,00
195	102	022	04	289782	KSOP PANGKALAN B U N	650482897821000	BPG 102 KSOP PANGKALAN BUN	BRI	20	S-1829/WPB.12/KP.04/2020 30 April 2020	0,00
196	102	022	04	289796	KSOP K U M A I	650482897961000	BPG 102 KSOP KUMAI	BRI	20	S-1829/WPB.12/KP.04/2020 30 April 2020	0,00
197	102	022	04	289818	KSOP SUKAMARA	650482898181000	BPG 102 KSOP SUKAMARA	BRI	20	S-1829/WPB.12/KP.04/2020 30 April 2020	0,00
198	045	022	04	287192	DISNAV BANJARMASIN	650482871921000	BPG 045 DISNAV KLS II BJM	BRI	20	S-1829/WPB.12/KP.04/2020 30 April 2020	0,00
199	168	022	04	413410	KANTOR UPP KINTAP	650484134101000	BPG 168 KANTOR UP PELABUHAN KINTAP	BRI	20	S-1829/WPB.12/KP.04/2020 30 April 2020	0,00
200	046	022	04	413426	UPP KUALA SEMBOJA	650484134261000	BPG 046 KANTOR PELABUHAN KUALA SAMBOJA	BRI	20	S-1829/WPB.12/KP.04/2020 30 April 2020	0,00
201	047	022	04	287228	KSOP BALIKPAPAN	650482872281000	BPG 047 KANTOR KSOP BALIKPAPAN	BRI	20	S-1829/WPB.12/KP.04/2020 30 April 2020	0,00

No	KPPN	BA	ES	Kode Satker	Nama Satker	No Rekening Bendahara Pengeluaran	Nama Rekening	Nama Bank	Jns Rek	Surat Izin Pembukaan Rekening	Saldo 31 Desember 2023
202	047	022	04	289850	KANTOR UPP TANA PASER	650692898501000	BPG 047 KANTOR UPP KELAS II TANAH GROGOT	BRI	20	S-1829/WPB.12/KP.04/2020 30 April 2020	0,00
203	153	022	04	289843	UPP TANJUNG REDEP	650692898431000	BPG 153 KANTOR UPP KELAS III TANJUNG REDEB	BRI	20	S-1829/WPB.12/KP.04/2020 30 April 2020	0,00
204	046	022	04	289839	UPP SANGATA	650482898391000	BPG 046 UPP SANGATTA	BRI	20	S-1829/WPB.12/KP.04/2020 30 April 2020	0,00
205	050	022	04	287321	KSOP GORONTALO	650482873211000	BPG 050 KANTOR KSOP GORONTALO	BRI	20	S-1829/WPB.12/KP.04/2020 30 April 2020	0,00
206	050	022	04	413752	UPP K W A N D A N G	650484137521000	BPG 050 UPP KWANDANG	BRI	20	S-1829/WPB.12/KP.04/2020 30 April 2020	0,00
207	050	022	04	652563	UPP ANGGREK	650486525631000	BPG 050 UPP ANGGREK	BRI	20	S-1829/WPB.12/KP.04/2020 30 April 2020	0,00
208	180	022	04	521768	UPP TILAMUTA	650485217681000	BPG.180.UPPTILAMUTA 521768	BRI	20	S-1829/WPB.12/KP.04/2020 30 April 2020	0,00
209	049	022	04	521730	KANTOR UPP AMURANG	650485217301000	BPG 049 KANTOR PELABUHAN BELANG	BRI	20	S-1829/WPB.12/KP.04/2020 30 April 2020	0,00
210	083	022	04	413576	UPP U L U S I A U	650484135761000	BPG 083 UPP ULU SIAU	BRI	20	S-1829/WPB.12/KP.04/2020 30 April 2020	0,00
211	158	022	04	521747	UPP KOTABUNAN	650485217471000	BPG 158 UPP KOTABUNAN	BRI	20	S-1829/WPB.12/KP.04/2020 30 April 2020	0,00
212	179	022	04	413582	KANTOR UPP MELONGUANE	650484135821000	BPG 179 UPP KLAS 3 LIRUNG	BRI	20	S-1829/WPB.12/KP.04/2020 30 April 2020	0,00
213	179	022	04	413783	KSOP BITUNG	650484137831000	BPG 179 KSOP BITUNG	BRI	20	S-1829/WPB.12/KP.04/2020 30 April 2020	0,00
214	179	022	04	559328	UPP LIKUPANG	650485593281000	BPG 179 KANTOR UPP LIKUPANG	BRI	20	S-1829/WPB.12/KP.04/2020 30 April 2020	0,00
215	052	022	04	287384	UPP P O S O	650482873841000	BPG 052 KANTOR UPP KLAS II POSO	BRI	20	S-1829/WPB.12/KP.04/2020 30 April 2020	0,00
216	052	022	04	413591	UPP KOLONEDALE	650484135911000	BPG 052 KANTOR UPP KELAS III KOLONODALE	BRI	20	S-1829/WPB.12/KP.04/2020 30 April 2020	0,00
217	053	022	04	413611	UPP B U N T A	650484136111000	BPG 053 KUPP BUNTA	BRI	20	S-1829/WPB.12/KP.04/2020 30 April 2020	0,00
218	053	022	04	521789	UPP PAGIMANA	650485217891000	BPG 053 KUPP PAGIMANA	BRI	20	S-1829/WPB.12/KP.04/2020 30 April 2020	0,00
219	053	022	04	559353	UPP BANGGAI	650485593531000	BPG 053 KUPP BANGGAI	BRI	20	S-1829/WPB.12/KP.04/2020 30 April 2020	0,00
220	082	022	04	521793	UPP L E O K	650485217931000	BPG082 UPP LEOK	BRI	20	S-1829/WPB.12/KP.04/2020 30 April 2020	0,00
221	051	022	04	559332	UPP OGOAMAS	650485593321000	BPG 051 KANTOR UPP OGOAMAS	BRI	20	S-1829/WPB.12/KP.04/2020 30 April 2020	0,00
222	055	022	04	289871	UPP BAJOE	650482898711000	BPG 055 UPP BAJOE	BRI	20	S-1829/WPB.12/KP.04/2020 30 April 2020	0,00
223	055	022	04	521857	UPP PATIRO BAJO	650485218571000	BPG 055 UPP PATTIRO BAJO	BRI	20	S-1829/WPB.12/KP.04/2020 30 April 2020	0,00
224	057	022	04	521836	UPP GARONGKONG	650485218361000	BPG 057 UP PELABUHAN GARONGKONG	BRI	20	S-1829/WPB.12/KP.04/2020 30 April 2020	0,00
225	058	022	04	413472	UPP P A L O P O	650484134721000	BPG 058 KANTOR UPP PALOPO	BRI	20	S-1829/WPB.12/KP.04/2020 30 April 2020	0,00
226	155	022	04	413441	UPP S E L A Y A R	650484134411000	BPG155 UPP SELAYAR 413441	BRI	20	S-1829/WPB.12/KP.04/2020 30 April 2020	0,00
227	155	022	04	521815	UPP JAMPEA	650485218151000	BPG 155 UPP JAMPEA	BRI	20	S-1829/WPB.12/KP.04/2020 30 April 2020	0,00
228	177	022	04	521840	UPP S I N J A I	650485218401000	BPG 177 UPP SINJAI	BRI	20	S-1829/WPB.12/KP.04/2020 30 April 2020	0,00
229	054	022	04	287473	DISNAV UJUNG PANDANG	651472874731000	BPG 054 DISNAV MAKASSAR	BRI	20	S-1829/WPB.12/KP.04/2020 30 April 2020	0,00
230	054	022	04	413709	KANTOR UPP MACCINI BAJI	650484137091000	BPG 054 UPP BIRINGKASSI	BRI	20	S-1829/WPB.12/KP.04/2020 30 April 2020	0,00

No	KPPN	BA	ES	Kode Satker	Nama Satker	No Rekening Bendahara Pengeluaran	Nama Rekening	Nama Bank	Jns Rek	Surat Izin Pembukaan Rekening	Saldo 31 Desember 2023
231	058	022	04	413488	UPP MALILI	650484134881000	BPG 058 UPP MALILI	BRI	20	S-1829/WPB.12/KP.04/2020 30 April 2020	0,00
232	058	022	04	559381	UPP SIWA	651475593811000	BPG 058 UPP SIWA	BRI	20	S-1829/WPB.12/KP.04/2020 30 April 2020	0,00
233	060	022	04	287141	KANTOR UPP MOLAWE	650482871411000	BPG 060 KANTOR UPP MOLAWE	BRI	20	S-1829/WPB.12/KP.04/2020 30 April 2020	0,00
234	060	022	04	287502	KSOP KENDARI	650482875021000	BPG 060 KSO PELABUHAN KENDARI	BRI	20	S-1829/WPB.12/KP.04/2020 30 April 2020	0,00
235	060	022	04	287516	DISNAV KENDARI	650482875161000	BPG 060 DISNAV KENDARI	BRI	20	S-1829/WPB.12/KP.04/2020 30 April 2020	0,00
236	060	022	04	559395	KANTOR UPP LAPUKO	650485593951000	BPG 060 KANTOR UPP LAPUKO	BRI	20	S-1829/WPB.12/KP.04/2020 30 April 2020	0,00
237	156	022	04	413508	UPP KOLAKA	650484135081000	BPG 156 UPP KOLAKA	BRI	20	S-1829/WPB.12/KP.04/2020 30 April 2020	0,00
238	084	022	04	413520	UPP T U A L	650484135201000	BPG 084 UPP TUAL	BRI	20	S-1829/WPB.12/KP.04/2020 30 April 2020	0,00
239	084	022	04	413633	UPP D O B O	650484136331000	BPG 084 UPP DOBO	BRI	20	S-1829/WPB.12/KP.04/2020 30 April 2020	0,00
240	104	022	04	289911	UPP SAUMLAKI	650482899111000	BPG 104 UPP SAUMLAKI	BRI	20	S-1829/WPB.12/KP.04/2020 30 April 2020	0,00
241	104	022	04	559463	UPP WONRELI	650485594631000	BPG 104 UPP WONRELI	BRI	20	S-1829/WPB.12/KP.04/2020 30 April 2020	0,00
242	173	022	04	413627	KANTOR UPP AMAHAI	650694136271000	BPG 173 KANTOR UPP KELAS III AMAHAI	BRI	20	S-1829/WPB.12/KP.04/2020 30 April 2020	0,00
243	173	022	04	521882	KANTOR UPP KAIRATU	650485218821000	BPG 173 KANTOR UPP WAISARISSA	BRI	20	S-1829/WPB.12/KP.04/2020 30 April 2020	0,00
244	173	022	04	559417	UPP GESER	650485594171000	BPG 173 KANTOR UPP GESER	BRI	20	S-1829/WPB.12/KP.04/2020 30 April 2020	0,00
245	173	022	04	559484	KANTOR UPP BULA/WAHAI	650485594841000	BPG 173 KANTOR PELABUHAN WAHAI	BRI	20	S-1829/WPB.12/KP.04/2020 30 April 2020	0,00
246	062	022	04	287541	KSOP TERNATE	650692875411000	BPG 062 KTR KSOP TERNATE	BRI	20	S-1829/WPB.12/KP.04/2020 30 April 2020	0,00
247	062	022	04	413658	KANTOR UPP BABANG	650484136581000	BPG 062 UPP BABANG	BRI	20	S-1829/WPB.12/KP.04/2020 30 April 2020	0,00
248	062	022	04	413664	UPP SANANA	650484136641000	BPG 062 UPP SANANA	BRI	20	S-1829/WPB.12/KP.04/2020 30 April 2020	0,00
249	062	022	04	521899	KANTOR UPP WEDA	650485218991000	BPG 062 UPP WEDA	BRI	20	S-1829/WPB.12/KP.04/2020 30 April 2020	0,00
250	062	022	04	559421	UPP JAILOLO	650485594211000	BPG 062 UPP JAILOLO	BRI	20	S-1829/WPB.12/KP.04/2020 30 April 2020	0,00
251	062	022	04	559442	UPP LAIWUI	650485594421000	BPG 062 UPP LAIWUI	BRI	20	S-1829/WPB.12/KP.04/2020 30 April 2020	0,00
252	062	022	04	559400	UPP SOA-SIU	650485594001000	BPG 062 UNIT PENYELENGGARA PEL SOASIO	BRI	20	S-1829/WPB.12/KP.04/2020 30 April 2020	0,00
253	112	022	04	559470	UPP BULI	650485594701000	BPG 112 KANITPEL BULI	BRI	20	S-1829/WPB.12/KP.04/2020 30 April 2020	0,00
254	154	022	04	521904	UPP NUSA PENIDA	650485219041000	BPG 154 UPP NUSA PENIDA	BRI	20	S-1829/WPB.12/KP.04/2020 30 April 2020	0,00
255	132	022	04	287626	KSOP CELUKAN BAWANG	650692876261000	BPG 132 KSOP CELUKAN BAWANG	BRI	20	S-1829/WPB.12/KP.04/2020 30 April 2020	0,00
256	132	022	04	559491	UPP GILIMANUK	650695594911000	BPG 132 KANTOR UPP GILIMANUK	BRI	20	S-1829/WPB.12/KP.04/2020 30 April 2020	0,00
257	154	022	04	287590	KSOP PADANG BAI	650692875901000	BPG 154 KSOP PADANGBAI	BRI	20	S-1829/WPB.12/KP.04/2020 30 April 2020	0,00
258	071	022	04	559506	UPP CALABAI	650485595061000	BPG 071 KUP PELABUHAN CALABAI	BRI	20	S-1829/WPB.12/KP.04/2020 30 April 2020	0,00
259	169	022	04	413715	UPP LABUHAN LOMBOK	650484137151000	BPG 169 LABUHAN LOMBOK	BRI	20	S-1829/WPB.12/KP.04/2020 30 April 2020	0,00

No	KPPN	BA	ES	Kode Satker	Nama Satker	No Rekening Bendahara Pengeluaran	Nama Rekening	Nama Bank	Jns Rek	Surat Izin Pembukaan Rekening	Saldo 31 Desember 2023
260	071	022	04	287647	KSOP BIMA	650482876471000	BPG 071 KO PELABUHAN BIMA	BRI	20	S-1829/WPB.12/KP.04/2020 30 April 2020	0,00
261	041	022	04	287715	KSOP WAINGAPU	650482877151000	BPG 041 KANTOR KSOP WAINGAPU	BRI	20	S-1829/WPB.12/KP.04/2020 30 April 2020	0,00
262	172	022	04	289953	UPP ATAPUPU	650482899531000	BPG 172 UPP ATAPUPU	BRI	20	S-1829/WPB.12/KP.04/2020 30 April 2020	0,00
263	174	022	04	289949	UPP LARANTUKA	650482899491000	BPG 174 UPP LARANTUKA	BRI	20	S-1829/WPB.12/KP.04/2020 30 April 2020	0,00
264	039	022	04	559527	UPP BARANUSA	650485595271000	BPG 039 KUPP BARANUSA	BRI	20	S-1829/WPB.12/KP.04/2020 30 April 2020	0,00
265	039	022	04	559531	UPP SEBA	650485595311000	BPG 039 UPP SEBA	BRI	20	S-1829/WPB.12/KP.04/2020 30 April 2020	0,00
266	040	022	04	287722	KSOP E N D E	651472877221000	BPG 040 KSOP ENDE	BRI	20	S-1829/WPB.12/KP.04/2020 30 April 2020	0,00
267	040	022	04	559548	UPP MARAPOKOT	650695595481000	BPG 040 KANTOR UPP MARAPOKOT	BRI	20	S-1829/WPB.12/KP.04/2020 30 April 2020	0,00
268	041	022	04	517904	UPP WAIKELO	650485179041000	BPG 041 KANTOR PELABUHAN WAIKELO	BRI	20	S-1829/WPB.12/KP.04/2020 30 April 2020	0,00
269	111	022	04	289960	UPP REO	650482899601000	BPG 111 UPP REO	BRI	20	S-1829/WPB.12/KP.04/2020 30 April 2020	0,00
270	064	022	04	287782	KSOP B I A K	650482877821000	BPG 064 KANTOR KSOP KELAS II BIAK	BRI	20	S-1829/WPB.12/KP.04/2020 30 April 2020	0,00
271	068	022	04	287825	KSOP MERAUKE	650482878251000	BPG 068 KSOP MERAUKE	BRI	20	S-1829/WPB.12/KP.04/2020 30 April 2020	0,00
272	068	022	04	517946	UPP A G A T S	650695179461000	BPG 068 KANTOR UPP KELAS III AGATS	BRI	20	S-1829/WPB.12/KP.04/2020 30 April 2020	0,00
273	068	022	04	517950	UPP B A D E	650485179501000	BPG 068 KANTOR UPP KELAS III BADE	BRI	20	S-1829/WPB.12/KP.04/2020 30 April 2020	0,00
274	063	022	04	287778	KSOP JAYAPURA	650482877781000	BPG 063 KSOP JAYAPURA	BRI	20	S-1829/WPB.12/KP.04/2020 30 April 2020	0,00
275	063	022	04	287900	DISNAV JAYAPURA	650482879001000	BPG 063 DISNAV JAYAPURA	BRI	20	S-1829/WPB.12/KP.04/2020 30 April 2020	0,00
276	065	022	04	517925	UPP ORANSBARI	650485179251000	BPG 065 KANTOR UPP ORANSBARI 517925	BRI	20	S-1829/WPB.12/KP.04/2020 30 April 2020	0,00
277	066	022	04	287804	KSOP SORONG	650482878041000	BPG 066 KANTOR KSOP SORONG	BRI	20	S-1829/WPB.12/KP.04/2020 30 April 2020	0,00
278	066	022	04	287935	DISNAV S O R O N G	650482879351000	BPG 066 DISNAV SORONG	BRI	20	S-1829/WPB.12/KP.04/2020 30 April 2020	0,00
279	178	022	04	413463	UPP M A M U J U	650694134631000	BPG 178 UPP MAMUJU	BRI	20	S-1829/WPB.12/KP.04/2020 30 April 2020	0,00
280	178	022	04	559374	UPP BELANG-BELANG	650485593741000	BPG 178 UPP BELANGBELANG	BRI	20	S-1829/WPB.12/KP.04/2020 30 April 2020	0,00
281	059	022	04	413457	KANTOR UPP TANJUNG SILOPO	650694134571000	BPG UPP TANJUNG SILOPO	BRI	20	S-1829/WPB.12/KP.04/2020 30 April 2020	0,00
282	185	022	04	417693	UPP TANJUNG SELOR	650694176931000	BPG 185 UPP TJ SELOR 04 417693	BRI	20	S-1829/WPB.12/KP.04/2020 30 April 2020	0,00
283	048	022	04	561712	DISNAV TARAKAN	650485617121000	BPG 048 DISNAV TARAKAN	BRI	20	S-1829/WPB.12/KP.04/2020 30 April 2020	0,00
284	001	022	04	412967	KSOP SABANG	8100394129671000	BPG 001 KANTOR KSOP SABANG	BSI	20	S-6764/WPB.12/KP.04/2020 21 Desember 2020	0,00
285	001	022	04	413002	DISNAV S A B A NG	8100394130021000	BPG 001 DISNAV SABANG	BSI	20	S-6774/WPB.12/KP.04/2020 22 Desember 2020	0,00
286	001	022	04	413746	KSOP MALAHAYATI	8100394137461000	BPG 001 KANTOR KSOP MALAHAYATI	BSI	20	S-6774/WPB.12/KP.04/2020 22 Desember 2020	0,00
287	002	022	04	412973	KSOP KUALA LANGSA	8100394129731000	BPG 002 KANTOR ADMINISTRATOR PELABUHAN KUALA LANGSA	BSI	20	S-6774/WPB.12/KP.04/2020 22 Desember 2020	0,00
288	003	022	04	412998	KSOP MEULABOH	8100394129981000	BPG 003 KSOP MEULABOH	BSI	20	S-6774/WPB.12/KP.04/2020 22 Desember 2020	0,00

No	KPPN	BA	ES	Kode Satker	Nama Satker	No Rekening Bendahara Pengeluaran	Nama Rekening	Nama Bank	Jns Rek	Surat Izin Pembukaan Rekening	Saldo 31 Desember 2023
289	074	022	04	289452	UPP SINGKIL	8100392894521000	BPG 074 UPP SINGKIL	BSI	20	S-6774/WPB.12/KP.04/2020 22 Desember 2020	0,00
290	074	022	04	413344	UPP TAPAK TUAN	8100394133441000	BPG 074 UPP TAPAKTUAN	BSI	20	S-6774/WPB.12/KP.04/2020 22 Desember 2020	0,00
291	074	022	04	289445	UPP SUSOH	8100392894451000	BPG 074 UPP SUSOH	BSI	20	S-25/WPB.12/KP.04/2021 5 Januari 2021	0,00
292	003	022	04	413803	UPP SINABANG	8100394138031000	BPG 003 UPP SINABANG	BSI	20	S-6774/WPB.12/KP.04/2020 22 Desember 2020	0,00
293	003	022	04	521417	UPP C A L A N G	8100395214171000	BPG 003 UPP CALANG	BSI	20	S-6764/WPB.12/KP.04/2020 21 Desember 2020	0,00
294	089	022	04	412982	KSOP LHOKSEUMAWE	8100394129821000	BPG 089 KSOP Lhokseumawe	BSI	20	S-6764/WPB.12/KP.04/2020 21 Desember 2020	0,00
295	161	022	04	417874	UPP LABUHAN	8100394178741000	BPG 161 KANTOR UPP LABUHAN 417874	BSI	20	S-9/WPB.12/KP.04/2021 4 Januari 2021	0,00
296	008	022	04	413106	KSOP PEKANBARU	8100124131061000	BPG 008 KSOP PEKANBARU	Mandiri	20	S-1815/WPB.12/KP.04/2020 Tanggal 29 April 2020	0,00
297	120	022	04	413092	KSOP DUMAI	8100124130921000	BPG 120 KSOP DUMAI	Mandiri	20	S-1815/WPB.12/KP.04/2020 Tanggal 29 April 2020	0,00
298	120	022	04	413225	DISNAV D U M A I	8100124132251000	BPG 120 DISNAV KELAS I DUMAI	Mandiri	20	S-1815/WPB.12/KP.04/2020 Tanggal 29 April 2020	0,00
299	009	022	04	521594	KSOP KIJANG	8100125215941000	BPG 009 KSOP KELAS II KIJANG	Mandiri	20	S-1815/WPB.12/KP.04/2020 Tanggal 29 April 2020	0,00
300	137	022	04	521527	KANTOR PELABUHAN BATAM	8100125215271000	BPG 137 KANTOR PELABUHAN BATAM	Mandiri	20	S-1815/WPB.12/KP.04/2020 Tanggal 29 April 2020	0,00
301	009	022	04	521602	UPP SENAYANG	8100125216021000	BPG 009 UPP SENAYANG	Mandiri	20	S-1815/WPB.12/KP.04/2020 Tanggal 29 April 2020	0,00
302	014	022	04	521620	UPP SUNGAI LUMPUR	8100125216201000	BPG 014 KANTOR UPP SUNGAI LUMPUR	Mandiri	20	S-1815/WPB.12/KP.04/2020 Tanggal 29 April 2020	0,00
303	014	022	04	413293	DISNAV PALEMBANG	8100124132931000	BPG 014 DISNAV KLS I PLG	Mandiri	20	S-1815/WPB.12/KP.04/2020 Tanggal 29 April 2020	0,00
304	015	022	04	413262	KSOP PANGKAL BALAM	8100124132621000	BPG 015 KSOP PKBLM	Mandiri	20	S-1815/WPB.12/KP.04/2020 Tanggal 29 April 2020	0,00
305	116	022	04	521641	UPP MENGGALA	8100125216411000	BPG 116 UPP MENGGALA	Mandiri	20	S-1815/WPB.12/KP.04/2020 Tanggal 29 April 2020	0,00
306	133	022	04	412772	KANPUS HUBLA	8100124127721000	BPG 133 DITJEN PERHUBUNGAN LAUT	Mandiri	20	S-1815/WPB.12/KP.04/2020 Tanggal 29 April 2020	0,00
307	133	022	04	652474	KSOP KEPULAUAN SERIBU	8100126524741000	BPG 133 KSOP KEPULAUAN SERIBU	Mandiri	20	S-1815/WPB.12/KP.04/2020 Tanggal 29 April 2020	0,00
308	133	022	04	413422	KSU TANJUNG PRIOK	8100124134221000	BPG 133 KANTOR KESYAHBANDARAN TJ PRIOK	Mandiri	20	S-1815/WPB.12/KP.04/2020 Tanggal 29 April 2020	0,00
309	020	022	04	521264	UPP KARANGHANTU	8100125212641000	BPG 020 UPP KARANGHANTU	Mandiri	20	S-1815/WPB.12/KP.04/2020 Tanggal 29 April 2020	0,00
310	134	022	04	412879	DISNAV SEMARANG	8100124128791000	BPG 134 DISNAV SEMARANG	Mandiri	20	S-1815/WPB.12/KP.04/2020 Tanggal 29 April 2020	0,00
311	035	022	04	412911	KSOP PANARUKAN	8100124129111000	BPG 035 KSOP PANARUKAN	Mandiri	20	S-1815/WPB.12/KP.04/2020 Tanggal 29 April 2020	0,00
312	036	022	04	413761	UPP TELAGA BIRU	8100124137611000	BPG 036 KANTOR UPP TELAGA BIRU	Mandiri	20	S-1815/WPB.12/KP.04/2020 Tanggal 29 April 2020	0,00
313	135	022	04	412951	DISNAV SURABAYA	8100124129511000	BPG 135 DISNAV KELAS I SURABAYA	Mandiri	20	S-1815/WPB.12/KP.04/2020 Tanggal 29 April 2020	0,00
314	135	022	04	412891	OPU TANJUNG PERAK	8100124128911000	BPG 135 KANTOR OTPEL UTAMA TJ PERAK	Mandiri	20	S-1815/WPB.12/KP.04/2020 Tanggal 29 April 2020	0,00
315	044	022	04	287139	KSOP SAMPIT	8100122871391000	BPG 044 KSOP SAMPIT	Mandiri	20	S-1815/WPB.12/KP.04/2020 Tanggal 29 April 2020	0,00
316	045	022	04	287171	KSOP BANJARMASIN	8100122871711000	BPG 045 KSOP BANJARMASIN	Mandiri	20	S-1815/WPB.12/KP.04/2020 Tanggal 29 April 2020	0,00
317	081	022	04	287185	KSOP KOTABARU/BATULICIN	8100122871851000	BPG 081 KSOP KotabaruBatulicin	Mandiri	20	S-1815/WPB.12/KP.04/2020 Tanggal 29 April 2020	0,00

No	KPPN	BA	ES	Kode Satker	Nama Satker	No Rekening Bendahara Pengeluaran	Nama Rekening	Nama Bank	Jns Rek	Surat Izin Pembukaan Rekening	Saldo 31 Desember 2023
318	046	022	04	517882	KSOP BONTANG	8100125178821000	BPG 046 KANTOR KSOP BONTANG	Mandiri	20	S-1815/WPB.12/KP.04/2020 Tanggal 29 April 2020	0,00
319	046	022	04	287260	DISNAV SAMARINDA	8100122872601000	BPG 046 DISNAV KELAS I SAMARINDA	Mandiri	20	S-1815/WPB.12/KP.04/2020 Tanggal 29 April 2020	0,00
320	046	022	04	289822	UPP SANGKULIRANG	8100122898221000	BPG 046 UPP SANGKULIRANG	Mandiri	20	S-1815/WPB.12/KP.04/2020 Tanggal 29 April 2020	0,00
321	049	022	04	287317	KSOP MANADO	8100122873171000	BPG 049 KSOP MANADO	Mandiri	20	S-1815/WPB.12/KP.04/2020 Tanggal 29 April 2020	0,00
322	083	022	04	287338	UPP TAHUNA	8100122873381000	BPG 083 UPP TAHUNA	Mandiri	20	S-1815/WPB.12/KP.04/2020 Tanggal 29 April 2020	0,00
323	179	022	04	287342	DISNAV MANADO/BITUNG	8100122873421000	BPG 179 DISNAV KLS. I BITUNG	Mandiri	20	S-1815/WPB.12/KP.04/2020 Tanggal 29 April 2020	0,00
324	179	022	04	535457	PPLP BITUNG	8100125354571000	BPG 179 KTR. P. PLP. BTG	Mandiri	20	S-1815/WPB.12/KP.04/2020 Tanggal 29 April 2020	0,00
325	158	022	04	521751	UPP LABUHAN UKI/ INEBONTO	8100125215711000	BPG 158 UPP LABUHAN UKI	Mandiri	20	S-1815/WPB.12/KP.04/2020 Tanggal 29 April 2020	0,00
326	051	022	04	287370	KSOP TELUK PALU	8100122873701000	BPG 051 KANTOR KSOP PANTOLOAN	Mandiri	20	S-1815/WPB.12/KP.04/2020 Tanggal 29 April 2020	0,00
327	053	022	04	287391	UPP L U W U K	8100122873911000	BPG 053 UPP LUWUK	Mandiri	20	S-1815/WPB.12/KP.04/2020 Tanggal 29 April 2020	0,00
328	052	022	04	413602	UPP A M P A N A	8100124136021000	BPG 052 UPP AMPANA	Mandiri	20	S-1815/WPB.12/KP.04/2020 Tanggal 29 April 2020	0,00
329	054	022	04	287469	OPU MAKASAR	8100122874691000	BPG 054 OPU MAKASSAR	Mandiri	20	S-1815/WPB.12/KP.04/2020 Tanggal 29 April 2020	0,00
330	056	022	04	559360	UPP JENEPONTO	8100125593601000	BPG 056 UP PELABUHAN JENEPONTO	Mandiri	20	S-1815/WPB.12/KP.04/2020 Tanggal 29 April 2020	0,00
331	057	022	04	289864	KSOP PARE-PARE	8100122898641000	BPG 057n KSOP Parepare	Mandiri	20	S-1815/WPB.12/KP.04/2020 Tanggal 29 April 2020	0,00
332	156	022	04	521861	UPP POMALA'A	8100125218611000	BPG 156 UPP POMALAA	Mandiri	20	S-1815/WPB.12/KP.04/2020 Tanggal 29 April 2020	0,00
333	061	022	04	559459	KANTOR UPP NAMROLE	8100125594591000	BPG 061 UPP LEKSULA	Mandiri	20	S-1815/WPB.12/KP.04/2020 Tanggal 29 April 2020	0,00
334	084	022	04	652570	DISNAV TUAL	8100126525701000	BPG 084 DISNAV TUAL	Mandiri	20	S-1815/WPB.12/KP.04/2020 Tanggal 29 April 2020	0,00
335	084	022	04	652584	PPLP DANAR / TUAL	8100126525841000	BPG 084 PPLP DANARTUAL	Mandiri	20	S-1815/WPB.12/KP.04/2020 Tanggal 29 April 2020	0,00
336	173	022	04	652542	KSOP BANDANAIRE	8100126525421000	BPG 173 ADPEL BANDA NAIRA	Mandiri	20	S-1815/WPB.12/KP.04/2020 Tanggal 29 April 2020	0,00
337	037	022	04	287579	KSOP B E N O A	8100122875791000	BPG 037 KSOP BENOA	Mandiri	20	S-1815/WPB.12/KP.04/2020 Tanggal 29 April 2020	0,00
338	037	022	04	287612	DISNAV B E N O A	8100122876121000	BPG 037 DISNAV KELAS II BENOA	Mandiri	20	S-1815/WPB.12/KP.04/2020 Tanggal 29 April 2020	0,00
339	038	022	04	559510	KANTOR UPP PEMENANG	8100125595101000	BPG 038 UPP PEMENANG	Mandiri	20	S-1815/WPB.12/KP.04/2020 Tanggal 29 April 2020	0,00
340	039	022	04	287736	DISNAV K U P A N G	8100122877361000	BPG 039 DISNAV KLAS II KUPANG	Mandiri	20	S-1815/WPB.12/KP.04/2020 Tanggal 29 April 2020	0,00
341	174	022	04	287147	KANTOR UPP LEWOLEBA	8100122871471000	BPG 174 UPP LEWOLEBA	Mandiri	20	S-1815/WPB.12/KP.04/2020 Tanggal 29 April 2020	0,00
342	063	022	04	289974	UPP S A R M I	8100122899741000	BPG 063 UPP SARMI	Mandiri	20	S-1815/WPB.12/KP.04/2020 Tanggal 29 April 2020	0,00
343	064	022	04	559573	UPP KORIDO	8100125595731000	BPG 064 UPP KORIDO	Mandiri	20	S-1815/WPB.12/KP.04/2020 Tanggal 29 April 2020	0,00
344	068	022	04	287956	DISNAV MERAUKE	8100122879561000	BPG 068 DISNAV KELAS III MERAUKE	Mandiri	20	S-1815/WPB.12/KP.04/2020 Tanggal 29 April 2020	0,00
345	138	022	04	287892	UPP S E R U I	8100122878921000	BPG 138 UPP SERUI	Mandiri	20	S-1815/WPB.12/KP.04/2020 Tanggal 29 April 2020	0,00
346	138	022	04	559569	UPP WAREN	8100125595691000	BPG 138 KUPP WAREN	Mandiri	20	S-1815/WPB.12/KP.04/2020 Tanggal 29 April 2020	0,00

No	KPPN	BA	ES	Kode Satker	Nama Satker	No Rekening Bendahara Pengeluaran	Nama Rekening	Nama Bank	Jns Rek	Surat Izin Pembukaan Rekening	Saldo 31 Desember 2023
347	141	022	04	521967	UPP POMAKO I/POMAKO II	8100125219671000	BPG 141 UPP POMAKO III	Mandiri	20	S-1815/WPB.12/KP.04/2020 Tanggal 29 April 2020	0,00
348	085	022	04	288841	UPP N A B I R E	8100122888411000	BPG 085 KANTOR UPP NABIRE	Mandiri	20	S-1815/WPB.12/KP.04/2020 Tanggal 29 April 2020	0,00
349	065	022	04	287799	KSOP MANOKWARI	8100122877991000	BPG 065 OTORITAS PELABUHAN MANOKWARI 287799	Mandiri	20	S-1815/WPB.12/KP.04/2020 Tanggal 29 April 2020	0,00
350	065	022	04	559580	UPP WASIOR	8100125595801000	BPG 065 UPP WASIOR 559580	Mandiri	20	S-1815/WPB.12/KP.04/2020 Tanggal 29 April 2020	0,00
351	066	022	04	559594	KANTOR UPP RAJA AMPAT	8100125595941000	BPG 066 KANTOR UPP RAJA AMPAT	Mandiri	20	S-1815/WPB.12/KP.04/2020 Tanggal 29 April 2020	0,00
352	067	022	04	287811	KSOP FAK-FAK	8100122878111000	BPG 067 KSOP FAKFAK	Mandiri	20	S-1815/WPB.12/KP.04/2020 Tanggal 29 April 2020	0,00
353	067	022	04	289981	UPP K A I M A N A	8100122899811000	BPG 067 UPP KAIMANA	Mandiri	20	S-1815/WPB.12/KP.04/2020 Tanggal 29 April 2020	0,00
354	067	022	04	517971	UPP K O K A S	8100125179711000	BPG 067 UPP KOKAS	Mandiri	20	S-1815/WPB.12/KP.04/2020 Tanggal 29 April 2020	0,00
355	065	022	04	517911	UPP B I N T U N I	8100125179111000	BPG 065 UPP BINTUNI 517911	Mandiri	20	S-1815/WPB.12/KP.04/2020 Tanggal 29 April 2020	0,00
356	066	022	04	413338	KANTOR UPP TEMINABUAN	8100124133381000	BPG 066 KANTOR UPP TEMINABUAN	Mandiri	20	S-1815/WPB.12/KP.04/2020 Tanggal 29 April 2020	0,00
357	185	022	04	417707	UPP PULAU BUNYU	8100124177071000	BPG 185 UPP BUNYU 04 417707	Mandiri	20	S-1815/WPB.12/KP.04/2020 Tanggal 29 April 2020	0,00
358	048	022	04	287232	KSOP TARAKAN	8100122872321000	BPG 048 KSOP TARAKAN	Mandiri	20	S-1815/WPB.12/KP.04/2020 Tanggal 29 April 2020	0,00
359	048	022	04	690779	UPP SOFIFI	6907791000	BPG 062 Kantor UPP Kelas III Sofifi	BRI	20	S-1815/WPB.12/KP.04/2020 Tanggal 29 April 2020	0,00
360	048	022	04	690778	UPP SAKETA	6907781000	BPG 062 Kantor UPP Kelas III Saketa	BRI	20	S-1815/WPB.12/KP.04/2020 Tanggal 29 April 2020	0,00
361	048	022	04	690777	UPP WINI	6907771000	PG 039 Kantor UPP Kelas III Wini	BRI	20	S-1815/WPB.12/KP.04/2020 Tanggal 29 April 2020	0,00
362	048	022	04	690780	UPP BUNGKU	6907801000	BPG 052 Kantor UPP Kelas III Bungku	BRI	20	S-1815/WPB.12/KP.04/2020 Tanggal 29 April 2020	0,00
363	007	022	05	413916	BANDAR UDARA BINAKA DI GUNUNG SITOLI KAB.NIAS	9891214139161000	BPG 007 BANDARA BINAKA DI GUNUNGSITOLI KAB NIAS	BANK BNI	20	S-3474/WPB.12/KP.04/2020, Tanggal 17 Juli 2020	0,00
364	009	022	05	320344	KANTOR UPBU RANAI	9891213203441000	BPG 009 KANTOR UPBU RANAI	BANK BNI	20	S-3474/WPB.12/KP.04/2020, Tanggal 17 Juli 2020	0,00
365	040	022	05	414029	BANDAR UDARA HASAN AROEBOESMAN DI ENDE	9891214140291000	BPG 040 UP BANDARA H. HASAN AROEBOESMAN ENDE	BANK BNI	20	S-3474/WPB.12/KP.04/2020, Tanggal 17 Juli 2020	0,00
366	049	022	05	465679	KANTOR OTORITAS BANDAR UDARA WILAYAH VIII	9891214656791000	BPG 049 KTR OTORITAS BANDAR UDARA WILAYAH VIII	BANK BNI	20	S-3474/WPB.12/KP.04/2020, Tanggal 17 Juli 2020	0,00
367	058	022	05	419220	BANDAR UDARA SEKO	9891214192201000	BPG 058 BANDAR UDARA SEKO	BANK BNI	20	S-3474/WPB.12/KP.04/2020, Tanggal 17 Juli 2020	0,00
368	058	022	05	419221	BANDAR UDARA RAMPI	9891214192211000	BPG 058 BANDAR UDARA RAMPI	BANK BNI	20	S-3474/WPB.12/KP.04/2020, Tanggal 17 Juli 2020	0,00
369	058	022	05	449462	KANTOR UPBU BUA (KANTOR UPBU LAGALIGO)	9891214494621000	BPG 058 KANTOR UNIT PENYELENGGARA BANDAR UDARA BUA	BANK BNI	20	S-3474/WPB.12/KP.04/2020, Tanggal 17 Juli 2020	0,00
370	058	022	05	539011	BANDAR UDARA ANDIJEMA DI MASAMBA	9891215390111000	BPG 058 BANDAR UDARA ANDI JEMMA MASAMBA	BANK BNI	20	S-3474/WPB.12/KP.04/2020, Tanggal 17 Juli 2020	0,00
371	065	022	05	288571	BANDAR UDARA RENDANI DI MANOKWARI	9891212885711000	BPG 065 BANDAR UDARA RENDANI 288571	BANK BNI	20	S-3474/WPB.12/KP.04/2020, Tanggal 17 Juli 2020	0,00
372	065	022	05	414041	BANDAR UDARA BINTUNI DI MANOKWARI	9891214140411000	BPG 065 BANDARA BINTUNI 414041	BANK BNI	20	S-3474/WPB.12/KP.04/2020, Tanggal 17 Juli 2020	0,00
373	065	022	05	518191	BANDAR UDARA MERDEI MANOKWARI	9891215181911000	BPG 065 BANDAR UDARA MERDEY 518191	BANK BNI	20	S-3474/WPB.12/KP.04/2020, Tanggal 17 Juli 2020	0,00
374	065	022	05	606364	BANDARA BABO, IRIAN JAYA	9891216063641000	BPG 065 KANTOR BANDAR UDARA BABO 606364	BANK BNI	20	S-3474/WPB.12/KP.04/2020, Tanggal 17 Juli 2020	0,00
375	068	022	05	288592	BANDAR UDARA MOPAH DI MERAUKE	9891212885921000	BPG 068 BANDAR UDARA MOPAH MERAUKE	BANK BNI	20	S-3474/WPB.12/KP.04/2020, Tanggal 17 Juli 2020	0,00

No	KPPN	BA	ES	Kode Satker	Nama Satker	No Rekening Bendahara Pengeluaran	Nama Rekening	Nama Bank	Jns Rek	Surat Izin Pembukaan Rekening	Saldo 31 Desember 2023
376	079	022	05	517658	KANTOR UNIT PENYELENGGARA BANDAR UDARA NANGA PINOH	9891215176581000	BPG 079 BANDAR UDARA NANGA PINOH	BANK BNI	20	S-3474/WPB.12/KP.04/2020, Tanggal 17 Juli 2020	0,00
377	080	022	05	413953	BANDAR UDARA BERINGIN DI MUARA TEWEH	9891214139531000	BPG 080 BANDARA BERINGIN MUARA TEWEH	BANK BNI	20	S-3474/WPB.12/KP.04/2020, Tanggal 17 Juli 2020	0,00
378	082	022	05	413990	BANDAR UDARA SULTAN BANTILAN-TOLI TOLI	9891214139901000	BPG 082 UPBU SULTAN BANTILAN	BANK BNI	20	S-3474/WPB.12/KP.04/2020, Tanggal 17 Juli 2020	0,00
379	092	022	05	288241	BANDAR UDARA JAPURA DI RENGAT	9891212882411000	BPG 092 BANDAR UDARA JAPURA RENGAT	BANK BNI	20	S-3474/WPB.12/KP.04/2020, Tanggal 17 Juli 2020	0,00
380	101	022	05	288482	BANDAR UDARA SULTAN MUHAMMAD KAHARUDDIN DI KABUPATEN	9891212884821000	BPG101 BANDAR UDARA SULTAN M KAHARUDDIN KAB SUMBAWA	BANK BNI	20	S-3474/WPB.12/KP.04/2020, Tanggal 17 Juli 2020	0,00
381	111	022	05	414251	BANDAR UDARA KOMODO DI LABUAN BAJO	9891214142511000	BPG 111 BANDAR UDARA KOMODO LABUAN BAJO	BANK BNI	20	S-3474/WPB.12/KP.04/2020, Tanggal 17 Juli 2020	0,00
382	112	022	05	414220	BANDAR UDARA GAMARMALAMO DI GALELA	9891214142201000	BPG 112 GAMARMALAMO GALELA	BANK BNI	20	S-3474/WPB.12/KP.04/2020, Tanggal 17 Juli 2020	0,00
383	112	022	05	449493	KANTOR UPBU PITU	9891214494931000	BPG 112 UPBU PITU MOROTAI	BANK BNI	20	S-3474/WPB.12/KP.04/2020, Tanggal 17 Juli 2020	0,00
384	112	022	05	521992	BANDAR UDARA KUABANG DI KAO	9891215219921000	BPG 112 UPBU KUABANG KAO	BANK BNI	20	S-3474/WPB.12/KP.04/2020, Tanggal 17 Juli 2020	0,00
385	123	022	05	465641	KANTOR OTORITAS BANDAR UDARA WILAYAH II	9891214656411000	BPG 123 OTORITAS BANDARA WIL II	BANK BNI	20	S-3474/WPB.12/KP.04/2020, Tanggal 17 Juli 2020	0,00
386	133	022	05	288042	KANTOR PUSAT DITJEN PERHUBUNGAN UDARA	9891212880421000	BPG 133 DITJEN HUBUD KEMENHUB	BANK BNI	20	S-3474/WPB.12/KP.04/2020, Tanggal 17 Juli 2020	0,00
387	133	022	05	512802	KANTOR OTORITAS BANDAR UDARA WILAYAH I	9891215128021000	BPG 133 KANTOR OTORITAS BANDARA WIL. I	BANK BNI	20	S-3474/WPB.12/KP.04/2020, Tanggal 17 Juli 2020	0,00
388	133	022	05	559679	BALAI TEKNIK PENERBANGAN	9891215596791000	BPG 133 BALAI TEKNIK PENERBANGAN	BANK BNI	20	S-3474/WPB.12/KP.04/2020, Tanggal 17 Juli 2020	0,00
389	137	022	05	414160	BANDAR UDARA SEI BATI DI TANJUNG BALAI KARIMUN (KANTOR UPBU RAJA	9891214141601000	BPG 137 Bandara Sei Bati	BANK BNI	20	S-3474/WPB.12/KP.04/2020, Tanggal 17 Juli 2020	0,00
390	170	022	05	414205	BANDAR UDARA PONGTIKU DI TANA TORAJA (KANTOR UPBU PONGTIKU)	9891214142051000	BPG 170 BANDARA UDARA PONGTIKU	BANK BNI	20	S-3474/WPB.12/KP.04/2020, Tanggal 17 Juli 2020	0,00
391	178	022	05	414191	BANDAR UDARA TAMPA PADANG DI MAMUJU	9891214141911000	BPG 178 BANDAR UDARA TAMPA PADANG MAMUJU	BANK BNI	20	S-3474/WPB.12/KP.04/2020, Tanggal 17 Juli 2020	0,00
392	006	022	05	547924	BANDAR UDARA AEK GODANG	9891215479241000	BPG 006 BANDAR UDARA AEK GODANG	BANK BNI	20	S-493/KPN.1204/2023, Tanggal 20 Februari 2023	0,00
393	153	022	05	413962	KANTOR BLU UPBU KELAS I KALIMARAU	9891214139621000	BPG 153 KANTOR UNIT PENYELENGGARA BANDAR UDARA KELAS I KALIMARAU	BANK BNI	20	S-1648/KPN.1204/2023, Tanggal 28 Juli 2023	0,00
394	036	022	05	499531	BANDARA TRUNOJOYO - SUMENEP	8100124995311000	BPG 036 BANDARA TRUNOJOYO SUMENEP	BANK MANDIRI	20	S-3475/WPB.12/KP.04/2020, Tanggal 17 Juli 2020	0,00
395	037	022	05	465663	KANTOR OTORITAS BANDAR UDARA WILAYAH IV	8100124656631000	BPG 037 KANTOR OTORITAS BANDAR UDARA WILAYAH IV	BANK MANDIRI	20	S-3475/WPB.12/KP.04/2020, Tanggal 17 Juli 2020	0,00
396	044	022	05	413947	BANDAR UDARA H. ASAN DI SAMPIT	8100124139471000	BPG 044 BANDARA H ASAN SAMPIT	BANK MANDIRI	20	S-3475/WPB.12/KP.04/2020, Tanggal 17 Juli 2020	0,00
397	044	022	05	568636	BANDAR UDARA KUALA PEMBUANG DI KUALA PEMBUANG	8100125686361000	BPG 044 KANTOR UPBU KELAS III KUALA PEMBUANG	BANK MANDIRI	20	S-3475/WPB.12/KP.04/2020, Tanggal 17 Juli 2020	0,00
398	046	022	05	288745	BANDAR UDARA TEMINDUNG DI SAMARINDA	8100122887451000	BPg046 Bandar Udara Temindung Samarinda	BANK MANDIRI	20	S-3475/WPB.12/KP.04/2020, Tanggal 17 Juli 2020	0,00
399	046	022	05	499562	KANTOR UPBU MELAK	8100124995621000	BPG:046 BANDARA MELAK-KALTIM	BANK MANDIRI	20	S-3475/WPB.12/KP.04/2020, Tanggal 17 Juli 2020	0,00
400	048	022	05	288372	BANDAR UDARA JUWATA DI TARAKAN	8100122883721000	BPG 048 BANDARA JUWATA TARAKAN	BANK MANDIRI	20	S-3475/WPB.12/KP.04/2020, Tanggal 17 Juli 2020	0,00
401	052	022	05	180945	KANTOR UPBU TANJUNG API	8100121809451000	BPG 052 KANTOR UPBU TANJUNG API	BANK MANDIRI	20	S-3475/WPB.12/KP.04/2020, Tanggal 17 Juli 2020	0,00
402	054	022	05	465672	KANTOR OTORITAS BANDAR UDARA WILAYAH V	8100124656721000	BPG 054 OTORITAS BANDAR UDARA WIL V	BANK MANDIRI	20	S-3475/WPB.12/KP.04/2020, Tanggal 17 Juli 2020	0,00
403	062	022	05	288457	BANDAR UDARA BABULLAH DI TERNATE	8100122884571000	BPG 062 BANDAR UDARA BABULLAH TERNATE	BANK MANDIRI	20	S-3475/WPB.12/KP.04/2020, Tanggal 17 Juli 2020	0,00
404	065	022	05	465675	KANTOR OTORITAS BANDAR UDARA WILAYAH IX	8100124656751000	BPG 065 OTORITAS BANDAR UDARA IX MANOKWARI 465675	BANK MANDIRI	20	S-3475/WPB.12/KP.04/2020, Tanggal 17 Juli 2020	0,00

No	KPPN	BA	ES	Kode Satker	Nama Satker	No Rekening Bendahara Pengeluaran	Nama Rekening	Nama Bank	Jns Rek	Surat Izin Pembukaan Rekening	Saldo 31 Desember 2023
405	065	022	05	518163	BANDAR UDARA WASIOR MANOKWARI	8100125181631000	BPG 065 BANDAR UDARA WASIOR 518163	BANK MANDIRI	20	S-3475/WPB.12/KP.04/2020, Tanggal 17 Juli 2020	0,00
406	065	022	05	652606	BANDAR UDARA KEBAR MANOKWARI	8100126526061000	BPG 065 BANDAR UDARA KEBAR 652606	BANK MANDIRI	20	S-3475/WPB.12/KP.04/2020, Tanggal 17 Juli 2020	0,00
407	066	022	05	288588	BANDAR UDARA DOMINE EDUARD OSOK - SORONG	8100122885881000	BPG 066 BANDAR UDARA DEO SORONG	BANK MANDIRI	20	S-3475/WPB.12/KP.04/2020, Tanggal 17 Juli 2020	0,00
408	066	022	05	449487	KANTOR UPBU MARINDA	8100124494871000	BPG 066 KANTOR UPBU MARINDA	BANK MANDIRI	20	S-3475/WPB.12/KP.04/2020, Tanggal 17 Juli 2020	0,00
409	066	022	05	518184	BANDAR UDARA TEMINABUAN SORONG	8100125181841000	BPG 066 BANDARA TEMINABUAN SORONG	BANK MANDIRI	20	S-3475/WPB.12/KP.04/2020, Tanggal 17 Juli 2020	0,00
410	066	022	05	652610	BANDAR UDARA AYAWASI SORONG	8100126526101000	BPG 066 BANDAR UDARA AYAWASI SORONG	BANK MANDIRI	20	S-3475/WPB.12/KP.04/2020, Tanggal 17 Juli 2020	0,00
411	067	022	05	413871	BANDAR UDARA TOREA DI FAK-FAK	8100124138711000	BPG 067 BANDAR UDARA TOREA FAKFAK	BANK MANDIRI	20	S-3475/WPB.12/KP.04/2020, Tanggal 17 Juli 2020	0,00
412	067	022	05	414123	BANDAR UDARA KAIMANA DI FAK FAK	8100124141231000	BPG 067 BANDAR UDARA KAIMANA DI FAKFAK	BANK MANDIRI	20	S-3475/WPB.12/KP.04/2020, Tanggal 17 Juli 2020	0,00
413	068	022	05	414072	BANDAR UDARA MINDIPTANA DI MERAUKE	8100124140721000	BPG 068 BANDAR UDARA MINDIPTANA	BANK MANDIRI	20	S-3475/WPB.12/KP.04/2020, Tanggal 17 Juli 2020	0,00
414	068	022	05	606343	BANDARA EWER IRIAN JAYA	8100126063431000	BPG 068 BANDAR UDARA EWER	BANK MANDIRI	20	S-3475/WPB.12/KP.04/2020, Tanggal 17 Juli 2020	0,00
415	068	022	05	649821	BANDAR UDARA BADE	8100126498211000	BPG 068 BANDAR UDARA BADE	BANK MANDIRI	20	S-3475/WPB.12/KP.04/2020, Tanggal 17 Juli 2020	0,00
416	070	022	05	449488	BANDAR UDARA SILAMPARI	8100124494881000	BPG 070 BANDAR UDARA SILAMPARI	BANK MANDIRI	20	S-3475/WPB.12/KP.04/2020, Tanggal 17 Juli 2020	0,00
417	080	022	05	538992	BANDAR UDARA SANGGU DI BUNTOK	8100125389921000	BPG 080 BANDARA SANGGU	BANK MANDIRI	20	S-3475/WPB.12/KP.04/2020, Tanggal 17 Juli 2020	0,00
418	085	022	05	288614	KANTOR UPBU DOUW ATURURE	8100122886141000	BPG 085 UPBU KELAS II DOUW ATURURE NABIRE	BANK MANDIRI	20	S-3475/WPB.12/KP.04/2020, Tanggal 17 Juli 2020	0,00
419	085	022	05	414097	KANTOR UNIT PENYELENGGARA BANDAR UDARA ENAROTALI	8100124140971000	BPG 085 UPBU KELAS III ENAROTALI	BANK MANDIRI	20	S-3475/WPB.12/KP.04/2020, Tanggal 17 Juli 2020	0,00
420	085	022	05	414101	KANTOR UPBU WAGHETE	8100124141011000	BPG 085 KANTOR UPBU WAGHETE	BANK MANDIRI	20	S-3475/WPB.12/KP.04/2020, Tanggal 17 Juli 2020	0,00
421	085	022	05	414117	KANTOR UPBU MULIA	8100124141171000	BPG 085 KANTOR UPBU MULIA	BANK MANDIRI	20	S-3475/WPB.12/KP.04/2020, Tanggal 17 Juli 2020	0,00
422	085	022	05	518159	KANTOR UPBU MOANAMANI	8100125181591000	BPG 085 KANTOR UPBU MOANAMANI	BANK MANDIRI	20	S-3475/WPB.12/KP.04/2020, Tanggal 17 Juli 2020	0,00
423	085	022	05	606350	KANTOR UPBU ILU	8100126063501000	BPG 085 KANTOR UPBU ILU	BANK MANDIRI	20	S-3475/WPB.12/KP.04/2020, Tanggal 17 Juli 2020	0,00
424	085	022	05	652591	KANTOR UPBU ILLAGA	8100126525911000	BPG 085 UNIT PENYELENGGARA BANDAR UDARA ILAGA	BANK MANDIRI	20	S-3475/WPB.12/KP.04/2020, Tanggal 17 Juli 2020	0,00
425	113	022	05	288600	BANDAR UDARA WAMENA DI WAMENA	8100122886001000	BPG 113 BANDAR UDARA WAMENA DI WAMENA	BANK MANDIRI	20	S-3475/WPB.12/KP.04/2020, Tanggal 17 Juli 2020	0,00
426	113	022	05	447786	BANDAR UDARA TIOM PAPUA	8100124477861000	BPG 113 BANDAR UDARA TIOM PAPUA	BANK MANDIRI	20	S-3475/WPB.12/KP.04/2020, Tanggal 17 Juli 2020	0,00
427	063	022	05	449005	KANTOR UPBU ELELIM	8100124490051000	BPG 063 KANTOR UPBU ELELIM	BANK MANDIRI	20	S-358/WPB.12/KP.04/2021, Tanggal 29 Januari 2021	0,00
428	063	022	05	662816	KANTOR UPBU NOP GOLIAT DEKAI	8100126628161000	BPG 063 KANTOR UPBU NOP GOLIAT DEKAI	BANK MANDIRI	20	S-1277/WPB.12/KP.04/2021, Tanggal 29 Maret 2021	0,00
429	113	022	05	517662	BANDAR UDARA BOKONDINI DI WAMENA	8100125176621000	BPG 113 BANDAR UDARA BOKONDINI DI WAMENA	BANK MANDIRI	20	S-3475/WPB.12/KP.04/2020, Tanggal 17 Juli 2020	0,00
430	113	022	05	606339	BANADARA KARUBAGA IRIAN JAYA	8100126063391000	BPG 113 KANTOR UPBU KARUBAGA	BANK MANDIRI	20	S-3475/WPB.12/KP.04/2020, Tanggal 17 Juli 2020	0,00
431	127	022	05	413828	BANDAR UDARA BUDIARTO DI CURUG TANGERANG	8100124138281000	BPG 127 KANTOR UPBU BUDIARTO	BANK MANDIRI	20	S-3475/WPB.12/KP.04/2020, Tanggal 17 Juli 2020	0,00
432	133	022	05	465590	DIREKTORAT BANDAR UDARA	8100124655901000	BPG 133 DIREKTORAT BANDAR UDARA	BANK MANDIRI	20	S-3475/WPB.12/KP.04/2020, Tanggal 17 Juli 2020	0,00
433	133	022	05	465601	DIREKTORAT ANGKUTAN UDARA	8100124656011000	BPG 133 DIT. ANGKUTAN UDARA	BANK MANDIRI	20	S-3475/WPB.12/KP.04/2020, Tanggal 17 Juli 2020	0,00

No	KPPN	BA	ES	Kode Satker	Nama Satker	No Rekening Bendahara Pengeluaran	Nama Rekening	Nama Bank	Jns Rek	Surat Izin Pembukaan Rekening	Saldo 31 Desember 2023
434	133	022	05	465610	DIREKTORAT KEAMANAN PENERBANGAN	8100124656101000	BPG 133 DIT. KEAMANAN PENERBANGAN	BANK MANDIRI	20	S-3475/WPB.12/KP.04/2020, Tanggal 17 Juli 2020	0,00
435	133	022	05	465626	DIREKTORAT NAVIGASI PENERBANGAN	8100124656261000	BPG 133 DIT. NAVIGASI PENERBANGAN	BANK MANDIRI	20	S-3475/WPB.12/KP.04/2020, Tanggal 17 Juli 2020	0,00
436	133	022	05	465632	DIREKTORAT SERTIFIKASI KELAIKAN UDARA DAN PENGOPERASIAN	8100124656321000	BPG 133 DKUPPU	BANK MANDIRI	20	S-3475/WPB.12/KP.04/2020, Tanggal 17 Juli 2020	0,00
437	133	022	05	559683	BADAN LAYANAN UMUM BALAI KALIBRASI FASILITAS PENERBANGAN	8100125596831000	BPG 133 BLU BALAI KALIBRASI FASPEN	BANK MANDIRI	20	S-3475/WPB.12/KP.04/2020, Tanggal 17 Juli 2020	0,00
438	141	022	05	449484	KANTOR UPBU AKIMUGA	8100124494841000	BPG 141 KANTOR UPBU AKIMUGA	BANK MANDIRI	20	S-3475/WPB.12/KP.04/2020, Tanggal 17 Juli 2020	0,00
439	141	022	05	518206	BANDAR UDARA KOKONAO TIMIKA	8100125182061000	BPG 141 BANDAR UDARA KOKONAO TIMIKA	BANK MANDIRI	20	S-3475/WPB.12/KP.04/2020, Tanggal 17 Juli 2020	0,00
440	165	022	05	465657	KANTOR OTORITAS BANDAR UDARA WILAYAH III	8100124656571000	BPG 165 KANTOR OTORITAS BANDAR UDARA WIL. III	BANK MANDIRI	20	S-3475/WPB.12/KP.04/2020, Tanggal 17 Juli 2020	0,00
441	181	022	05	512769	BANDAR UDARA MUKO-MUKO DI MUKO-MUKO	8100125127691000	BPG 181 BANDAR UDARA MUKOMUKO	BANK MANDIRI	20	S-3475/WPB.12/KP.04/2020, Tanggal 17 Juli 2020	0,00
442	185	022	05	417720	BANDAR UDARA LONG APUNG DI KALIMANTAN TIMUR	8100124177201000	BPG 185 BDR LONG APUNG 05 417720	BANK MANDIRI	20	S-3475/WPB.12/KP.04/2020, Tanggal 17 Juli 2020	0,00
443	068	022	05	465676	KANTOR OTORITAS BANDAR UDARA WILAYAH X	8100124656761000	BPG 068 OTBAN WILAYAH X	BANK MANDIRI	20	S-3475/WPB.12/KP.04/2020, Tanggal 17 Juli 2020	0,00
444	106	022	05	288216	BANDAR UDARA DR F.L. TOBING - TAPANULI TENGAH	8100122882161000	BPG 106 BANDARA DR FL TOBING	BANK MANDIRI	20	S-3475/WPB.12/KP.04/2020, Tanggal 17 Juli 2020	0,00
445	010	022	05	414154	BANDAR UDARA ROKOT SIPORA DI SIPORA	8100124141541000	BPG 010 KUPBU ROKOT SIPORA	BANK MANDIRI	20	S-358/WPB.12/KP.04/2021, Tanggal 29 Januari 2021	0,00
446	153	022	05	649048	KANTOR UNIT PENYELENGGARA BANDAR UDARA MARATUA	8100126490481000	BPG 153 KANTOR UNIT PENYELENGGARA BANDAR UDARA MARATUA	BANK MANDIRI	20	S-720/WPB.12/KP.04/2021, Tanggal 22 Februari 2021	0,00
447	001	022	05	652627	BANDAR UDARA MAIMUN SALEH SABANG	8100346526271000	BPG 001 KANTOR UPBU MAIMUN SALEH	Bank Syariah Mandiri	20	S-6100/WPB.12/KP.04/2020 Tanggal 17 November 2020	0,00
448	003	022	05	413865	BANDAR UDARA CUT NYAK DHIEN - NAGAN RAYA	8100344138651000	BPG 003 BANDARA CUT NYAK DHIEN	Bank Syariah Mandiri	20	S-6100/WPB.12/KP.04/2020 Tanggal 17 November 2020	0,00
449	003	022	05	414148	BANDAR UDARA LASIKIN DI SINABANG	8100344141481000	BPG 003 BANDARA LASIKIN	Bank Syariah Mandiri	20	S-6100/WPB.12/KP.04/2020 Tanggal 17 November 2020	0,00
450	074	022	05	414132	BANDAR UDARA TEUKU CUT ALI DI TAPAK TUAN	8100344141321000	BPG 074 BANDARA T CUT ALI 414132	Bank Syariah Mandiri	20	S-6100/WPB.12/KP.04/2020 Tanggal 17 November 2020	0,00
451	122	022	05	465487	BANDAR UDARA REMBELE - TAKENGON	8100344654871000	BPG 122 KANTOR UPBU REMBELE	Bank Syariah Mandiri	20	S-6100/WPB.12/KP.04/2020 Tanggal 17 November 2020	0,00
452	089	022	05	649049	BANDAR UDARA MALIKUSSALEH	8100346490491000	BPG 089 KANTOR UBPU MALIKUSSALEH	Bank Syariah Mandiri	20	S-718/WPB.12/KP.04/2021 Tanggal 22 Februari 2021	0,00
453	009	022	05	649046	BANDAR UDARA LETUNG	8100346490461000	BPG 009 UPBU LETUNG ANAMBAS	Bank Syariah Mandiri	20	S-718/WPB.12/KP.04/2021 Tanggal 22 Februari 2021	0,00
454	007	022	05	465493	BANDAR UDARA LASONDRE - PULAU PULAU BATU	651314654931000	BPG 007 BANDAR UDARA LASONDRE PP BATU	BANK BRI	20	S-3508/WPB.12/KP.04/2020 Tanggal 20 Juli 2020	0,00
455	062	022	05	449491	KANTOR UPBU EMALAMO	651314494911000	BPG 062 UPBU EMALAMO SANANA	BANK BRI	20	S-1546/KPN.1204/2022 Tanggal 18 Mei 2022	0,00
456	008	022	05	499522	BANDARA PASIR PANGARAYAN - RIAU	652714995221000	BPG 008 BANDAR UDARA PASIR PANGARAIAN	BANK BRI	20	S-3508/WPB.12/KP.04/2020 Tanggal 20 Juli 2020	0,00
457	009	022	05	288262	BANDAR UDARA DABO DI SINGKEP	651312882621000	BPG 009 BANDAR UDARA DABO SINGKEP	BANK BRI	20	S-3508/WPB.12/KP.04/2020 Tanggal 20 Juli 2020	0,00
458	010	022	05	465677	KANTOR OTORITAS BANDAR UDARA WILAYAH VI	651314656771000	BPG 010 KANTOR OTORITAS BANDARA WIL VI	BANK BRI	20	S-3508/WPB.12/KP.04/2020 Tanggal 20 Juli 2020	0,00
459	013	022	05	414179	BANDAR UDARA DEPATI PARBO DI KERINCI	651314141791000	BPG 013 BANDARA DEPATI PARBO KERINCI	BANK BRI	20	S-3508/WPB.12/KP.04/2020 Tanggal 20 Juli 2020	0,00
460	024	022	05	568601	KANTOR UNIT PENYELENGGARA BANDAR UDARA KELAS III	651315686011000	BPG 024 BANDARA CAKRABHUWANA CIREBON	BANK BRI	20	S-3508/WPB.12/KP.04/2020 Tanggal 20 Juli 2020	0,00
461	039	022	05	414236	BANDAR UDARA MALI DI ALOR	651314142361000	BPG 039 KANTOR BANDARA MALI ALOR	BANK BRI	20	S-3508/WPB.12/KP.04/2020 Tanggal 20 Juli 2020	0,00
462	039	022	05	522028	BANDAR UDARA DC SAUDALE	651315220281000	BPG 039 BANDARA D.C. SAUDALEROTE	BANK BRI	20	S-3508/WPB.12/KP.04/2020 Tanggal 20 Juli 2020	0,00

No	KPPN	BA	ES	Kode Satker	Nama Satker	No Rekening Bendahara Pengeluaran	Nama Rekening	Nama Bank	Jns Rek	Surat Izin Pembukaan Rekening	Saldo 31 Desember 2023
463	039	022	05	522032	BANDAR UDARA TARDAMU DI SABU	652155220321000	BPG 039 BANDARA TERDAMU SABU	BANK BRI	20	S-3508/WPB.12/KP.04/2020 Tanggal 20 Juli 2020	0,00
464	040	022	05	288532	BANDAR UDARA FRANS SEDA DI MAUMERE	651312885321000	BPg 040 Unit Penyelenggara Bndar Udara Kelas II Frans Seda Maumere	BANK BRI	20	S-3508/WPB.12/KP.04/2020 Tanggal 20 Juli 2020	0,00
465	041	022	05	288511	BANDAR UDARA UMBU MEHANG KUNDA-MAUHAU	651312885111000	BPG 041 KANTOR UPBU UMBU MEHANG KUNDA WAINGAPU	BANK BRI	20	S-3508/WPB.12/KP.04/2020 Tanggal 20 Juli 2020	0,00
466	041	022	05	288525	BANDAR UDARA TAMBOLAKA DI WAIKABUBAK	651312885251000	BPG 041 KANTOR UNIT PENYELENGGARA BANDAR UDARA TAMBOLAKA	BANK BRI	20	S-3508/WPB.12/KP.04/2020 Tanggal 20 Juli 2020	0,00
467	043	022	05	568640	BANDAR UDARA KUALA KURUN DI KUALA KURUN	651315686401000	BPG 043 BANDARA KUALA KURUN	BANK BRI	20	S-3508/WPB.12/KP.04/2020 Tanggal 20 Juli 2020	0,00
468	044	022	05	499641	KANTOR UNIT PENYELENGGARA BANDAR UDARA KELAS III TUMBANG	651314996411000	BPG 044 BANDARA TUMBANG SAMBA	BANK BRI	20	S-3508/WPB.12/KP.04/2020 Tanggal 20 Juli 2020	0,00
469	046	022	05	662855	BANDAR UDARA DATA DAWAI DI KALIMANTAN TIMUR	651316628551000	BPG 046 BANDAR UDARA DATAH DAWAI KALTIM	BANK BRI	20	S-3508/WPB.12/KP.04/2020 Tanggal 20 Juli 2020	0,00
470	047	022	05	465678	KANTOR OTORITAS BANDAR UDARA WILAYAH VII	652714656781000	BPG 047 KANTOR OTORITAS BANDAR UDARA WILAYAH VII BALIKPAPAN	BANK BRI	20	S-3508/WPB.12/KP.04/2020 Tanggal 20 Juli 2020	0,00
471	051	022	05	288401	BANDAR UDARA MUTIARA DI PALU	651312884011000	BPG 051 BANDAR UDARA MUTIARA PALU	BANK BRI	20	S-3508/WPB.12/KP.04/2020 Tanggal 20 Juli 2020	0,00
472	052	022	05	413859	BANDAR UDARA KASIGUNCU DI POSO	651314138591000	BPG 052 BANDARA KASIGUNCU POSO	BANK BRI	20	S-3508/WPB.12/KP.04/2020 Tanggal 20 Juli 2020	0,00
473	053	022	05	413984	BANDAR UDARA SYUKURAN AMINUDDIN AMIR LUWUK	651314139841000	BPG 053 BANDARA S.A.A. LUWUK	BANK BRI	20	S-3508/WPB.12/KP.04/2020 Tanggal 20 Juli 2020	0,00
474	055	022	05	449461	KANTOR UPBU BONE	651314494611000	BPG 055 KANTOR UPBU BONE	BANK BRI	20	S-3508/WPB.12/KP.04/2020 Tanggal 20 Juli 2020	0,00
475	060	022	05	288436	BANDAR UDARA HALU OLEO-KENDARI	651312884361000	BPG 060 BANDAR UDARA HALU OLEO KENDARI	BANK BRI	20	S-3508/WPB.12/KP.04/2020 Tanggal 20 Juli 2020	0,00
476	061	022	05	449468	KANTOR UPBU NAMROLE	651314494681000	BPG 061 KANTOR UPBU NAMROLE	BANK BRI	20	S-3508/WPB.12/KP.04/2020 Tanggal 20 Juli 2020	0,00
477	062	022	05	414211	BANDAR UDARA OESMAN SADIK DI LABUHA	652664142111000	BPG 062 BANDARA OESMAN SADIK	BANK BRI	20	S-3508/WPB.12/KP.04/2020 Tanggal 20 Juli 2020	0,00
478	063	022	05	414066	BANDAR UDARA SARMI DI JAYAPURA	651314140661000	BPG 063 BANDAR UDARA SARMI	BANK BRI	20	S-3508/WPB.12/KP.04/2020 Tanggal 20 Juli 2020	0,00
479	063	022	05	414081	BANDAR UDARA OKSIBIL DI WAMENA	651314140811000	BPG 063 BANDAR UDARA OKSIBIL	BANK BRI	20	S-3508/WPB.12/KP.04/2020 Tanggal 20 Juli 2020	0,00
480	063	022	05	449482	KANTOR UPBU KIWIROK	651314494821000	BPG 063 KANTOR UPBU KIWIROK	BANK BRI	20	S-3508/WPB.12/KP.04/2020 Tanggal 20 Juli 2020	0,00
481	063	022	05	499635	BANDARA DABRA - PAPUA	651314996351000	BPG 063 BANDARA DABRA	BANK BRI	20	S-3508/WPB.12/KP.04/2020 Tanggal 20 Juli 2020	0,00
482	063	022	05	649835	KANTOR UNIT PENYELENGGARA BANDAR UDARA SENGEH	651316498351000	BPG 063 UPBU SENGGEH	BANK BRI	20	S-3508/WPB.12/KP.04/2020 Tanggal 20 Juli 2020	0,00
483	063	022	05	649842	BANDAR UDARA BATOM	651316498421000	BPG 063 BANDAR UDARA BATOM	BANK BRI	20	S-3508/WPB.12/KP.04/2020 Tanggal 20 Juli 2020	0,00
484	064	022	05	568678	BANDAR UDARA NUMFOR DI NUMFOR	652715686781000	BPG 064 BANDAR UDARA NUMFOR	BANK BRI	20	S-3508/WPB.12/KP.04/2020 Tanggal 20 Juli 2020	0,00
485	066	022	05	518170	BANDAR UDARA INANWATAN SORONG	652155181701000	BPG 066 BANDARA INANWATAN SORONG	BANK BRI	20	S-3508/WPB.12/KP.04/2020 Tanggal 20 Juli 2020	0,00
486	068	022	05	414050	BANDAR UDARA TANAH MERAH DI MERAUKE	651314140501000	BPG 068 BANDAR UDARA TANAH MERAH	BANK BRI	20	S-3508/WPB.12/KP.04/2020 Tanggal 20 Juli 2020	0,00
487	068	022	05	499578	BANDARA KIMAM - PAPUA	652154995781000	BPG 068 BANDAR UDARA KIMAAM	BANK BRI	20	S-3508/WPB.12/KP.04/2020 Tanggal 20 Juli 2020	0,00
488	068	022	05	499590	BANDARA KAMUR - PAPUA	652664995901000	BPG 068 BANDAR UDARA KAMUR	BANK BRI	20	S-3508/WPB.12/KP.04/2020 Tanggal 20 Juli 2020	0,00
489	068	022	05	499604	BANDARA BOMAKIA - PAPUA	651314996041000	BPG 068 BANDAR UDARA BOMAKIA	BANK BRI	20	S-3508/WPB.12/KP.04/2020 Tanggal 20 Juli 2020	0,00
490	068	022	05	518138	BANDAR UDARA KEPI MERAUKE	651315181381000	BPG 068 BANDAR UDARA KEPI	BANK BRI	20	S-3508/WPB.12/KP.04/2020 Tanggal 20 Juli 2020	0,00
491	068	022	05	518142	BANDARA OKABA MERAUKE	651315181421000	BPG 068 BANDAR UDARA OKABA	BANK BRI	20	S-3508/WPB.12/KP.04/2020 Tanggal 20 Juli 2020	0,00

No	KPPN	BA	ES	Kode Satker	Nama Satker	No Rekening Bendahara Pengeluaran	Nama Rekening	Nama Bank	Jns Rek	Surat Izin Pembukaan Rekening	Saldo 31 Desember 2023
492	071	022	05	288499	BANDAR UDARA MUHAMAD SALAHUDIN DI BIMA	651312884991000	BPG 071 BANDARA M.S BIMA	BANK BRI	20	S-3508/WPB.12/KP.04/2020 Tanggal 20 Juli 2020	0,00
493	078	022	05	568681	BANDAR UDARA MUARA BUNGO - KAB. BUNGO	651315686811000	BPG078 BANDAR UDARA M BUNGO	BANK BRI	20	S-3508/WPB.12/KP.04/2020 Tanggal 20 Juli 2020	0,00
494	079	022	05	413931	KANTOR UNIT PENYELENGGARA BANDAR UDARA SUSILO SINTANG	651314139311000	BPG 079 BANDAR UDARA SUSILO SINTANG	BANK BRI	20	S-3508/WPB.12/KP.04/2020 Tanggal 20 Juli 2020	0,00
495	081	022	05	413840	BANDAR UDARA GUSTI SJAMSIR ALAM KOTABARU	651314138401000	BPG 081 BANDARA GUSTI SYAMSIR ALAM KOTABARU	BANK BRI	20	S-3508/WPB.12/KP.04/2020 Tanggal 20 Juli 2020	0,00
496	082	022	05	466250	BANDAR UDARA POGOGUL BUOL	651314662501000	BPG082 BANDARA POGOGUL BUOL	BANK BRI	20	S-3508/WPB.12/KP.04/2020 Tanggal 20 Juli 2020	0,00
497	084	022	05	449514	BANDAR UDARA DOBO	651314495141000	BPG 084 BANDARA DOBO RAR GWAMAR DOBO	BANK BRI	20	S-3508/WPB.12/KP.04/2020 Tanggal 20 Juli 2020	0,00
498	085	022	05	649856	KANTOR UNIT PENYELENGGARA BANDAR UDARA BILORAI	651316498561000	BPG 085 KANTOR UPBU BILORAI	BANK BRI	20	S-3508/WPB.12/KP.04/2020 Tanggal 20 Juli 2020	0,00
499	094	022	05	413922	KANTOR UNIT PENYELENGGARA BANDAR UDARA RAHADI OESMAN	651314139221000	BPG 094 BANDARA RAHADI OSMAN KETAPANG	BANK BRI	20	S-3508/WPB.12/KP.04/2020 Tanggal 20 Juli 2020	0,00
500	102	022	05	413880	BANDAR UDARA ISKANDAR DI PANGKALAN BUN	651314138801000	BPG 102 BANDARA ISKANDAR	BANK BRI	20	S-3508/WPB.12/KP.04/2020 Tanggal 20 Juli 2020	0,00
501	103	022	05	414004	BANDAR UDARA BETO AMBARI DI BUTON	651314140041000	BPG BANDARA BETOAMBARI BAUBAU	BANK BRI	20	S-3508/WPB.12/KP.04/2020 Tanggal 20 Juli 2020	0,00
502	103	022	05	449464	KANTOR UPBU MATAHORA	651314494641000	BPG 103 KANTOR UP BANDAR UDARA MATAHORA	BANK BRI	20	S-3508/WPB.12/KP.04/2020 Tanggal 20 Juli 2020	0,00
503	104	022	05	449469	KANTOR UPBU JOHN BECKER	651314494691000	BPG 104 KANTOR UPBU JOHN BECKER KISAR	BANK BRI	20	S-3508/WPB.12/KP.04/2020 Tanggal 20 Juli 2020	0,00
504	104	022	05	449470	KANTOR UPBU LARAT	651314494701000	BPG 104 KANTOR UPBU LARAT	BANK BRI	20	S-3508/WPB.12/KP.04/2020 Tanggal 20 Juli 2020	0,00
505	111	022	05	413834	BANDAR UDARA FRANS SALES LEGA-RUTENG	651314138341000	BPg 111 Bandar Udara Frans Sales Lega Ruteng	BANK BRI	20	S-3508/WPB.12/KP.04/2020 Tanggal 20 Juli 2020	0,00
506	112	022	05	447899	BANDAR UDARA BULI MABA	651314478991000	BPG 112 UPBU BULI MABA	BANK BRI	20	S-3508/WPB.12/KP.04/2020 Tanggal 20 Juli 2020	0,00
507	117	022	05	414185	KANTOR UNIT PENYELENGGARA BANDAR UDARA PANGSUMA PUTUSSIBAU	651314141851000	BPG 117 KANTOR UPBU PANGSUMA PUTUSSIBAU	BANK BRI	20	S-3508/WPB.12/KP.04/2020 Tanggal 20 Juli 2020	0,00
508	129	022	05	568615	BANDAR UDARA DEWADARU DI KARIMUN JAWA	651315686151000	BPG 129 BANDARA DEWADARU	BANK BRI	20	S-3508/WPB.12/KP.04/2020 Tanggal 20 Juli 2020	0,00
509	130	022	05	413900	KANTOR UNIT PENYELENGGARA BANDAR UDARA KELAS III TUNGGUL	652154139001000	BPG 130 BANDARA TUNGGUL WULUNG	BANK BRI	20	S-3508/WPB.12/KP.04/2020 Tanggal 20 Juli 2020	0,00
510	133	022	05	559662	BADAN LAYANAN UMUM BALAI KESEHATAN PENERBANGAN	651315596621000	BPG 133 BLU BALAI KESEHATAN PENERBANGAN	BANK BRI	20	S-3508/WPB.12/KP.04/2020 Tanggal 20 Juli 2020	0,00
511	138	022	05	414035	BANDAR UDARA SERUI DI BIAK	651314140351000	BPG 138 BANDAR UDARA SERUI	BANK BRI	20	S-3508/WPB.12/KP.04/2020 Tanggal 20 Juli 2020	0,00
512	152	022	05	568657	BANDAR UDARA YUVAI SEMARING DI LONG BAWAN	651315686571000	BPG 152 BANDARA YUVAI SEMARING	BANK BRI	20	S-3508/WPB.12/KP.04/2020 Tanggal 20 Juli 2020	0,00
513	152	022	05	568661	BANDAR UDARA NUNUKAN DI NUNUKAN	651315686611000	BPG 152 BANDAR UDARA NUNUKAN	BANK BRI	20	S-3508/WPB.12/KP.04/2020 Tanggal 20 Juli 2020	0,00
514	155	022	05	449508	BANDAR UDARA AROEPALA - SELAYAR	651314495081000	BPG155 BANDARA AROEPPALA 449508	BANK BRI	20	S-3508/WPB.12/KP.04/2020 Tanggal 20 Juli 2020	0,00
515	156	022	05	449465	KANTOR UPBU SANGIA NI BANDERA	651314494651000	BPG 156 KANTOR UPBU SANGIA NI BANDERA	BANK BRI	20	S-3508/WPB.12/KP.04/2020 Tanggal 20 Juli 2020	0,00
516	157	022	05	662862	BANDAR UDARA SUGIMANURU MUNA DI SULAWESI TENGGARA	652156628621000	BPG 157 BANDARA SUGIMANURU	BANK BRI	20	S-3508/WPB.12/KP.04/2020 Tanggal 20 Juli 2020	0,00
517	172	022	05	522011	BANDAR UDARA HALIWEN DI ATAMBUA	651315220111000	BPG 172 BANDAR UDARA HALIWEN ATAMBUA	BANK BRI	20	S-3508/WPB.12/KP.04/2020 Tanggal 20 Juli 2020	0,00
518	173	022	05	414010	BANDAR UDARA BANDANAIRA DI PULAU BANDA	651314140101000	BPG 173 BANDAR UDARA BANDANAIRA	BANK BRI	20	S-3508/WPB.12/KP.04/2020 Tanggal 20 Juli 2020	0,00
519	173	022	05	449466	KANTOR UPBU AMAHAI	651314494661000	BPG 173 KANTOR UPBU AMAHAI	BANK BRI	20	S-3508/WPB.12/KP.04/2020 Tanggal 20 Juli 2020	0,00
520	173	022	05	449467	KANTOR UPBU WAHAI	651314494671000	BPG.173 KANTOR UPBU WAHAI	BANK BRI	20	S-3508/WPB.12/KP.04/2020 Tanggal 20 Juli 2020	0,00

No	KPPN	BA	ES	Kode Satker	Nama Satker	No Rekening Bendahara Pengeluaran	Nama Rekening	Nama Bank	Jns Rek	Surat Izin Pembukaan Rekening	Saldo 31 Desember 2023
521	174	022	05	414242	BANDAR UDARA GEWAYANTANA DI LARANTUKA	651314142421000	BPG174 BANDAR UDARA GEWAYANTANA LARANTUKA	BANK BRI	20	S-3508/WPB.12/KP.04/2020 Tanggal 20 Juli 2020	0,00
522	174	022	05	568622	BANDAR UDARA WUNOPITO DI LEWOLEBA	652155686221000	BPG174 BANDARA WUNOPITO LEWOLEBA	BANK BRI	20	S-3508/WPB.12/KP.04/2020 Tanggal 20 Juli 2020	0,00
523	179	022	05	522007	BANDAR UDARA MELONGUANE DI SANGIR TALAUD	651315220071000	BPG 179 BANDAR UDARA MELONGUANE	BANK BRI	20	S-3508/WPB.12/KP.04/2020 Tanggal 20 Juli 2020	0,00
524	185	022	05	417706	BANDARA MALINAU - KALTIM	651314177061000	BPG 185 BDR MLN 05 417706	BANK BRI	20	S-3508/WPB.12/KP.04/2020 Tanggal 20 Juli 2020	0,00
525	185	022	05	417708	BANDAR UDARA TANJUNG HARAPAN DI TANJUNG SELOR	651314177081000	BPG 185 BDR TJ HARAPAN 05 417708	BANK BRI	20	S-3508/WPB.12/KP.04/2020 Tanggal 20 Juli 2020	0,00
526	050	022	05	288393	BANDAR UDARA JALALUDIN DI GORONTALO	652152883931000	BPG 050 BANDAR UDARA DJALALUDDIN GORONTALO	BANK BRI	20	S-3508/WPB.12/KP.04/2020 Tanggal 20 Juli 2020	0,00
527	061	022	05	499295	BANDAR UDARA NAMNIWEL KAB. BURU	651314992951000	BPG 061 UNIT PENYELENGGARA BANDAR UDARA KELAS III NAMNIWEL	BANK BRI	20	S-3508/WPB.12/KP.04/2020 Tanggal 20 Juli 2020	0,00
528	066	022	05	606371	BANADARA KAMBUAYA, IRIAN JAYA	651316063711000	BPG 066 BANADARA KAMBUAYA IRIAN JAYA	BANK BRI	20	S-3508/WPB.12/KP.04/2020 Tanggal 20 Juli 2020	0,00
529	083	022	05	413978	BANDAR UDARA NAHA DI TAHUNA	651314139781000	BPG 083 BANDAR UDARA NAHA DI TAHUNA	BANK BRI	20	S-3508/WPB.12/KP.04/2020 Tanggal 20 Juli 2020	0,00
530	084	022	05	539028	BANDAR UDARA DUMATUBUN DI LANGGUR/TUAL	651315390281000	BPG 084 BANDARA DUMATUBUN TUAL	BANK BRI	20	S-3508/WPB.12/KP.04/2020 Tanggal 20 Juli 2020	0,00
531	104	022	05	466266	BANDAR UDARA SAUMLAKI	651314662661000	BPG 104 BANDAR UDARA SAUMLAKI	BANK BRI	20	S-3508/WPB.12/KP.04/2020 Tanggal 20 Juli 2020	0,00
532	141	022	05	466272	BANDAR UDARA MOZES KILANGIN-TIMIKA	651314662721000	BPG 141 BANDAR UDARA MOZES KILANGINTIMIKA	BANK BRI	20	S-3508/WPB.12/KP.04/2020 Tanggal 20 Juli 2020	0,00
533	040	022	05	662815	KANTOR UPBU SOA BAJAWA	652666628151000	BPG 040 KANTOR UPBU SOA	BANK BRI	20	S-357/WPB.12/KP.04/2021 Tanggal 29 Januari 2021	0,00
534	031	022	05	649047	KANTOR UPBU HARUN THOHIR	652666490471000	BPG 031 KANTOR UPBU HARUN THOHIR	BANK BRI	20	S-719/WPB.12/KP.04/2021 Tanggal 22 Februari 2021	0,00
535	052	022	05	649045	KANTOR UPBU MOROWALI	652666490451000	BPG 052 KANTOR UPBU MOROWALI	BANK BRI	20	S-719/WPB.12/KP.04/2021 Tanggal 22 Februari 2021	0,00
536	171	022	08	467385	BALAI PENGUJIAN PERKERETAAPIAN	652944673851000	BPG 171 BALAI PENGUJIAN PERKERETAAPIAN	PT BANK RAKYAT INDONESIA (PERSERO), TBK CABANG JUANDA KOTA BEKASI	20	S-358/PB.3/2021 Tanggal 4 Maret 2021	0,00
537	163	022	08	467373	BALAI PERAWATAN PERKERETAAPIAN	9891504673731000	BPG 163 BALAI PERAWATAN PERKERETAAPIAN	PT BANK NEGARA INDONESIA (PERSERO), TBK CABANG KUDUS	20	S-358/PB.3/2021 Tanggal 4 Maret 2021	0,00
538	014	022	08	467364	BALAI TEKNIK PERKERETAAPIAN KELAS II PALEMBANG	9891504673641000	BPG 014 BALAI PERKERETAAPIAN	PT BANK NEGARA INDONESIA (PERSERO), TBK	20	S-358/PB.3/2021 Tanggal 4 Maret 2021	0,00
539	133	022	08	467309	BALAI TEKNIK PERKERETAAPIAN KELAS I JAKARTA	9891504673091000	BPG 133 BALAI TEKNIK KA WIL JAKARTA BANTEN	PT BANK NEGARA INDONESIA (PERSERO), TBK 46 CAB. PECENONGAN	20	S-358/PB.3/2021 Tanggal 4 Maret 2021	0,00
540	095	022	08	467515	BALAI TEKNIK PERKERETAAPIAN KELAS I BANDUNG	8100124675151000	BPG 095 BT KERETA API JABAR	PT BANK MANDIRI (PERSERO), TBK	20	S-358/PB.3/2021 Tanggal 4 Maret 2021	0,00
541	010	022	08	467352	BALAI TEKNIK PERKERETAAPIAN KELAS II PADANG	8100124673521000	BPG 010 BALAI TEKNIK PERKERETAAPIAN SB	PT BANK MANDIRI (PERSERO), TBK KCP PADANG SUDIRMAN	20	S-358/PB.3/2021 Tanggal 4 Maret 2021	0,00
542	123	022	08	467345	BALAI TEKNIK PERKERETAAPIAN KELAS I MEDAN	652944673451000	BPG 123 BTP WIL SUMBAGUT	PT. BRI (PERSERO) KCP TANAH ABANG	20	S-358/PB.3/2021 Tanggal 4 Maret 2021	0,00
543	135	022	08	467337	BALAI TEKNIK PERKERETAAPIAN KELAS I SURABAYA	9891504673371000	BPG 135 BALAI TEKNIK PKERETAAPIAN JATIM	PT BANK NEGARA INDONESIA (PERSERO), TBK SURABAYA PEMUDA	20	S-358/PB.3/2021 Tanggal 4 Maret 2021	0,00
544	134	022	08	467321	BALAI TEKNIK PERKERETAAPIAN KELAS I SEMARANG	8100124673211000	BPG 134 BTP WIL JAWA BAG TENGAH	PT BANK MANDIRI (PERSERO), TBK KCP SEMARANG PAHLAWAN	20	S-358/PB.3/2021 Tanggal 4 Maret 2021	0,00
545	133	022	08	467504	KANTOR PUSAT DIREKTORAT JENDERAL PERKERETAAPIAN	9891504675041000	BPG 133 DITJEN PERKERETAAPIAN	PT BANK NEGARA INDONESIA (PERSERO), TBK KC HARMONI	20	S-358/PB.3/2021 Tanggal 4 Maret 2021	0,00
546	133	022	08	445572	SATKER PENGEMBANGAN DAN PENINGKATAN FASILITAS	9891504455721000	BPG.133 PPFK.KA PERKERETAAPIAN	PT BANK NEGARA INDONESIA (PERSERO), TBK KC HARMONI	20	S-358/PB.3/2021 Tanggal 4 Maret 2021	0,00
547	133	022	08	467462	SATKER PENGEMBANGAN LALU LINTAS DAN PENINGKATAN ANGKUTAN	9891504674621000	BPG 133 PLPA. KERETA API	PT BANK NEGARA INDONESIA (PERSERO), TBK KC HARMONI	20	S-358/PB.3/2021 Tanggal 4 Maret 2021	0,00
548	133	022	08	467478	SATKER PENGEMBANGAN DAN PENINGKATAN SARANA	8100124674781000	BPG 133 SATKER PPSP	PT BANK MANDIRI (PERSERO), TBK KC JAKARTA GAMBIR	20	S-358/PB.3/2021 Tanggal 4 Maret 2021	0,00
549	133	022	08	467484	SATKER PENGEMBANGAN, PENINGKATAN DAN PERAWATAN	9891504674841000	BPG 133 PPPP PERKERETAAPIAN	PT BANK NEGARA INDONESIA (PERSERO), TBK KC HARMONI	20	S-358/PB.3/2021 Tanggal 4 Maret 2021	0,00

No	KPPN	BA	ES	Kode Satker	Nama Satker	No Rekening Bendahara Pengeluaran	Nama Rekening	Nama Bank	Jns Rek	Surat Izin Pembukaan Rekening	Saldo 31 Desember 2023
550	014	022	08	467005	BALAI PENGELOLA KERETA API RINGAN SUMATERA SELATAN	9891504670051000	BPG 014 BPKAR SUMSEL 467005	PT BANK NEGARA INDONESIA (PERSERO), TBK CABANG MUSI	20	S-358/PB.3/2021 Tanggal 4 Maret 2021	0,00
551	54	022	08	467006	BALAI PENGELOLA KERETA API SULAWESI SELATAN	8100124670061000	BPG 054 BPKA SULSEL	PT BANK MANDIRI (PERSERO), TBK KC MAROS SULSEL	20	002124/054 Tanggal 6 Juli 2021	0,00
552	133	22	11	288752	SEKRETARIAT BADAN KEBIJAKAN TRANSPORTASI	8100122887521000	BPG 133 SEK BAKAN TRANS KEMENHUB	MANDIRI	20	Nomor: S-3392/KPN.1204/2022 Tanggal: 25 November 2022	Sudah
553	133	22	11	288944	PUSAT KEBIJAKAN SARANA TRANSPORTASI	8100122889441000	BPG 133 PUSKAN SARANA TRANS	MANDIRI	20	Nomor: S-3392/KPN.1204/2022 Tanggal: 25 November 2022	
554	133	22	11	288951	PUSAT KEBIJAKAN PRASARANA TRANSPORTASI DAN INTEGRASI MODA	9891542889511000	BPG 133 PUSKAN PRAS TDI	BNI	20	Nomor: S-3039/KPN.1204/2022 Tanggal: 21 Oktober 2022	
555	133	22	11	414267	PUSAT KEBIJAKAN LALU LINAS ANGKUTAN DAN TRANSPORTASI	8100124142671000	BPG 133 PUSKAN LATP	MANDIRI	20	Nomor: S-3392/KPN.1204/2022 Tanggal: 25 November 2022	0,00
556	133	22	11	634171	PUSAT KEBIJAKAN KESELAMATAN DAN KEAMANAN TRANSPORTASI	8100126341711000	BPG 133 PUSKAN KSLMN DAN TRANS	MANDIRI	20	Nomor: S-3040/KPN.1204/2022 Tanggal: 21 Oktober 2022	0,00
557	133	22	12	414273	SEKRETARIAT BADAN PENGMBANGAN SDM PERHUBUNGAN	9891464142731000	BPG 133 BADAN PENGEM SDM PERHUBUNGAN	PT BANK NEGARA INDONESIA (PERSERO), TBK CABANG HARMONI JAKARTA	20	S-170/PB.3/2021 TANGGAL 3 FEBRUARI 2021	0,00
558	023	22	12	440006	PPSDM APARATUR PERHUBUNGAN	9891464400061000	BPG 023 PPSDM APARATUR PERHUBUNGAN	PT BANK NEGARA INDONESIA (PERSERO), TBK CABANG HARMONI JAKARTA	20	S-170/PB.3/2021 TANGGAL 3 FEBRUARI 2021	0,00
559	133	22	12	414282	PPSDM PERHUBUNGAN DARAT	8100124142821000	BPG 133 PPSDM PERHUBUNGAN DARAT	BANK MANDIRI KK JAKARTA KEMENTERIAN PERHUBUNGAN	20	S-504/PB.3/2021 TANGGAL 24 MARET 2021	0,00
560	133	22	12	414318	PPSDM PERHUBUNGAN LAUT	9891464143181000	BPG 133 PPSDM PERHUBUNGAN LAUT	PT BANK NEGARA INDONESIA 1946 (PERSERO), TBK BANK BNI KC GAMBIR	20	S-170/PB.3/2021 TANGGAL 3 FEBRUARI 2021	0,00
561	127	22	12	288965	PPSDM PERHUBUNGAN UDARA	8100122889651000	BPG 127 PPSDM PERHUBUNGAN UDARA	PT. BANK MANDIRI (PERSERO) TBK - TANGERANG STPI CURUG	20	S-1545/WPB.12/KP.04/2020 TANGGAL 03 APRIL 2020	0,00
562	133	22	12	414302	SEKOLAH TINGGI ILMU PELAYARAN JAKARTA	9891464143021000	BPG 133 SEKOLAH TINGGI ILMU PELAYARAN	PT BANK NEGARA INDONESIA 1946 (PERSERO), TBK BANK BNI KC TANJUNG PRIOK	20	S-170/PB.3/2021 TANGGAL 3 FEBRUARI 2021	0,00
563	171	22	12	414355	POLITEKNIK TRANSPORTASI DARAT INDONESIA - STTD	9891464143551000	BPG 171 SEKOLAH TINGGI TRANSPORTASI DARAT	PT BANK NEGARA INDONESIA 1946 (PERSERO), TBK BNI KCP TAMBUN	20	S-170/PB.3/2021 TANGGAL 3 FEBRUARI 2021	0,00
564	127	22	12	288127	POLITEKNIK PENERBANGAN INDONESIA CURUG	8100122881271000	BPG 127 STPI CURUG	PT BANK MANDIRI (PERSERO), TBK KCP TANGERANG CURUG	20	S-656/PB.03/2021 TANGGAL 1 APRIL 2021	0,00
565	123	22	12	526195	POLITEKNIK PENERBANGAN MEDAN	8100125261951000	BPG 123 POLTEKBANG MEDAN	PT BANK MANDIRI (PERSERO), TBK KCP MEDAN CITRA GARDEN	20	S-504/PB.3/2021 TANGGAL 24 MARET 2021	0,00
566	054	22	12	526217	POLITEKNIK PENERBANGAN MAKASSAR	9891465262171000	BPG 054 POLTEKBANG MAKASSAR	PT BANK NEGARA INDONESIA 1946 (PERSERO), TBK BNI CABANG HARMONI JAKARTA	20	S-170/PB.3/2021 TANGGAL 3 FEBRUARI 2021	0,00
567	135	22	12	526181	POLITEKNIK PENERBANGAN SURABAYA	8100125261811000	BPG 135 POLTEKBANG SURABAYA	PT BANK MANDIRI (PERSERO), TBK BANK MANDIRI CAPEM DIPONEGORO	20	S-3920/WPB.12/KP.04/2020 TANGGAL 3 AGUSTUS 2020	0,00
568	134	22	12	414330	POLITEKNIK ILMU PELAYARAN SEMARANG	9891464143301000	BPG 134 PIP SEMARANG	PT BANK NEGARA INDONESIA 1946 (PERSERO), TBK SEMARANG UNDIP	20	S-3923/WPB.12/ KP.04/2020 TANGGAL 3 AGUSTUS 2020	0,00
569	118	22	12	414298	POLITEKNIK KESELAMATAN TRANSPORTASI JALAN TEGAL	8100124142981000	BPG 118 PKTJ	PT BANK MANDIRI (PERSERO), TBK CABANG TEGAL AR HAKIM	20	S-656/PB.03/2021 TANGGAL 1 APRIL 2021	0,00
570	037	22	12	649910	POLITEKNIK TRANSPORTASI DARAT BALI	9891466499101000	BPG 037 POLTRADA BALI	BNI 46 CABANG HARMONY JAKARTA	20	S-3923/WPB.12/ KP.04/2020 TANGGAL 3 AGUSTUS 2020	0,00
571	014	22	12	517988	POLITEKNIK TRANSPORTASI SUNGAI DANAU DAN PENYEBERANGAN PALEMBANG	8100585179881000	BPG 014 POLTEKTRANS SDP PALEMBANG	PT BANK SYARIAH INDONESIA CABANG SIMPANG FATAL	20	S-615/KPN.1204/2023 TANGGAL 1 MARET 2023	0,00
572	133	22	12	414324	BALAI PENDIDIKAN PENYEGARAN DAN PENINGKATAN ILMU PELAYARAN JAKARTA	654164143241000	BPG 133 BP3IP JAKARTA	BRI KCP JAKARTA SUNTER	20	S-1167/KPN.1204/2023 TANGGAL 15 MEI 2023	0,00
573	133	22	12	414349	BALAI DIKLAT TRANSPORTASI LAUT JAKARTA	9891464143491000	BPG 133 BALAI DIKLAT TRANSPORTASI LAUT	PT BANK NEGARA INDONESIA (PERSERO), TBK CABANG HARMONI JAKARTA	20	S-642/KPN.1204/2022 TANGGAL 02 FEBRUARI 2022	0,00
574	135	22	12	531954	POLITEKNIK PELAYARAN SURABAYA	9891465319541000	BPG 135 POLTEKPEL SURABAYA	BNI 46 CABANG HARMONY JAKARTA	20	S-170/PB.3/2021 TANGGAL 3 FEBRUARI 2021	0,00
575	054	22	12	414361	POLITEKNIK PELAYARAN BAROMBONG	80105004143611000	BPG 054 POLITEKNIK PELAYARAN BAROMBONG	PT BANK TABUNGAN NEGARA (PERSERO) MAKASSAR	20	S-170/PB.3/2021 TANGGAL 3 FEBRUARI 2021	0,00
576	127	22	12	654603	POLITEKNIK PELAYARAN BANTEN	9891466546031000	BPg 127 POLTEKPEL BANTEN	PT. BANK BNI KC TANGERANG	20	S-170/PB.3/2021 TANGGAL 3 FEBRUARI 2021	0,00
577	014	22	12	526200	POLITEKNIK PENERBANGAN PALEMBANG	8100125262001000	BPG 014 POLTEKBANG PALEMBANG	PT BANK MANDIRI (PERSERO), TBK KC JKT PLAZA MANDIRI	20	S-504/PB.3/2021 TANGGAL 24 MARET 2021	0,00
578	063	22	12	526221	POLITEKNIK PENERBANGAN JAYAPURA	9891465262211000	BPG 063 BP3 JAYAPURA	PT BANK NEGARA INDONESIA (PERSERO), TBK CABANG HARMONI JAKARTA	20	S-170/PB.3/2021 TANGGAL 3 FEBRUARI 2021	0,00

No	KPPN	BA	ES	Kode Satker	Nama Satker	No Rekening Bendahara Pengeluaran	Nama Rekening	Nama Bank	Jns Rek	Surat Izin Pembukaan Rekening	Saldo 31 Desember 2023
579	066	22	12	449730	POLITEKNIK PELAYARAN SORONG	9891464497301000	BPG 066 BP2IP SORONG	PT BANK NEGARA INDONESIA 1946 (PERSERO), TBK KANTOR KAS BOSWEZEN PAPUA BARAT	20	S-170/PB.3/2021 TANGGAL 3 FEBRUARI 2021	0,00
580	001	22	12	449731	POLITEKNIK PELAYARAN MALAHAYATI	8100584497311000	BPG 001 POLITEKNIK PELAYARAN MALAHAYATI	PT BANK SYARIAH INDONESIA	20	S-3303/WPB.12/KP.04/2021 TANGGAL 18 AGUSTUS 2021	0,00
581	100	22	12	051159	AKADEMI PENERBANG INDONESIA BANYUWANGI	8100120511591000	BPG 100 API BANYUWANGI	PT BANK MANDIRI (PERSERO), TBK CAB KK BANYUWANGI AHMAD YANI	20	S-504/PB.3/2021 TANGGAL 24 MARET 2021	0,00
582	033	22	12	526222	POLITEKNIK PERKERETAAPIAN MADIUN	9891465262221000	BPG 033 API MADIUN	PT BANK NEGARA INDONESIA 1946 (PERSERO), TBK BNI CABANG MADIUN	20	S-170/PB.3/2021 TANGGAL 3 FEBRUARI 2021	0,00
583	127	22	12	649911	BALAI PENDIDIKAN PELATIHAN PENERBANGAN CURUG	8100126499111000	BPG 127 BP3 CURUG	PT BANK MANDIRI (PERSERO), TBK KK TANGERANG STPI CURUG	20	S-3920/WPB.12/KP.04/2020 TANGGAL 3 AGUSTUS 2020	0,00
584	042	22	12	130470	BALAI PENDIDIKAN DAN PELATIHAN TRANSPORTASI DARAT (BP2TD) MEMPAWAH	9891461304701000	BPG 042 BP2TD MEMPAWAH 130470	PT. BANK BNI (PERSERO) TBK - KCP JAKARTA PUSAT	20	S-616/KPN.1204/2023 TANGGAL 1 MARET 2023	0,00
585	010	22	12	419172	POLITEKNIK PELAYARAN SUMATERA BARAT	8100584191721000	BPG 010 POLTEKPEL SUMATERA BARAT	PT. BSI, TBK KC PADANG PARIAMAN	20	S-656/PB.03/2021 TANGGAL 1 APRIL 2021	0,00
586	049	22	12	419171	POLITEKNIK PELAYARAN SULAWESI UTARA	8100124191711000	BPG 049 POLITEKNIK PELAYARAN SULUT	BANK MANDIRI CABANG AMURANG	20	S-170/PB.3/2021 TANGGAL 3 FEBRUARI 2021	0,00
587	095	22	12	419173	BALAI DIKLAT PEMBANGUNAN KARAKTER SDM TRANSPORTASI	9891464191731000	BPG 095 BP3KSDMT	PT BANK NEGARA INDONESIA 1946 (PERSERO), TBK CIBODAS PASIRJAMBU	20	S-170/PB.3/2021 TANGGAL 3 FEBRUARI 2021	0,00
588	054	22	12	287494	POLITEKNIK ILMU PELAYARAN MAKASSAR	9891462874941000	BPG 054 PIP MAKASSAR	PT BANK NEGARA INDONESIA 1946 (PERSERO), TBK BNI CABANG HARMONI JAKARTA	20	S-170/PB.3/2021 TANGGAL 3 FEBRUARI 2021	0,00
589	133	022	13	015413	Badan Pengelola Transportasi Jabodetabek	8100120154131000	BPG 133 BP Transportasi Jabodetabek	Bank Mandiri KCP Jakarta Kramat Raya	20	S-1738/WPB.12/KP.04/2021 tgl 20-04-2020	0,00

REKENING BENDAHARA PENERIMAAN KEMENTERIAN PERHUBUNGAN

No	KPPN	BA	ES	Kode Satker	Nama Satker	No.Rek Bendahara Penerimaan	Nama Rekening	Nama Bank	Jns. Rek	Surat Izin Pembukaan Rekening	Saldo 31 Desember 2023
1	133	022	01	412361	KANTOR PUSAT SEKRETARIS JENDERAL	0185249104	BPN: 133 SETJEN KEMENHUB	PT. BANK NEGARA INDONESIA 1946 (PERSERO), TBK. - BANK BNI KC HARMONI JAKARTA	10	S-3409/WPB.12/KP.0430/2015	0,00
2	133	022	03	352599	DIREKTORAT ANGKUTAN JALAN	1506462136	BPG 133 DIT ANGKUTAN JALAN	BANK NEGARA INDONESIA (BNI)	10	S-002912/KPN.1204/2022 Tanggal 12 Oktober 2022	12.767.400,00
3	133	022	03	352599	DIREKTORAT ANGKUTAN JALAN	6550586868	BPG 133 DIT ANGKUTAN JALAN	BANK CENTRAL ASIA (BCA)	10	S-002913/KPN.1204/2022 Tanggal 12 Oktober 2022	1.112.800,00
4	133	022	03	352599	DIREKTORAT ANGKUTAN JALAN	1210010634271	BPG 133 DIT ANGKUTAN JALAN	BANK MANDIRI	10	S-002914/KPN.1204/2022 Tanggal 12 Oktober 2022	5.188.700,00
5	133	022	03	352599	DIREKTORAT ANGKUTAN JALAN	001801004001300	BPG 133 DIT ANGKUTAN JALAN	BANK RAKYAT INDONESIA (BRI)	10	S-002911/KPN.1204/2022 Tanggal 12 Oktober 2022	33.984.100,00
6	133	022	03	352599	DIREKTORAT ANGKUTAN JALAN	18832000001	BPG 133 DIT ANGKUTAN JALAN	BANK SUMSEL BABEL	10	S-3861/KP.1204/2022 Tanggal 26 Desember 2022	0,00
7	133	022	05	465626	DIREKTORAT NAVIGASI PENERBANGAN	444666577	BPN: 133 DIREKTORAT NAVIGASI PENERBANGAN	(009) PT. BANK NEGARA INDONESIA 1946 (PERSERO), TBK. - KCU HARMONI/KLN ABDUL MUIS JAKARTA	10	S-3473/WPB.12/KP.0430/2015 (TGL 2 APRIL 2015)	0,00
8	127	022	05	413828	BANDAR UDARA BUDIARTO	1760077733366	BPN 127 BANDAR UDARA BUDIARTO	Bank Mandiri KC Tangerang STPI Curug	10	S-000199/KPN.11.02/2023 Tanggal 11 April 2023	999,59
9	133	22	12	414273	SEKRETARIAT BADAN DIKLAT PERHUBUNGAN	18315478	BPN 133 BADAN PENGEMB. SDM PERHUBUNGAN	PT. BANK NEGARA INDONESIA 1946 (PERSERO), TBK. - BNI CABANG 259 JAKARTA PUSAT	10	S-3261/WPB.12/KP.0430/2015 TANGGAL 24 Maret 2015	0,00
10	042	22	12	130470	BALAI PENDIDIKAN DAN PELATIHAN TRANSPORTASI DARAT (BP2TD) MEMPAWAH	8080130470	BPN 042 BP2TD MEMPAWAH	BNI KANTOR KAS MEMPAWAH	10	S-765/WPB.17/KP.0104/2019 TANGGAL 18 FEBRUARI 2019	0,00
11	127	22	12	288965	PPSDM PERHUBUNGAN UDARA	1760001176765	BPN 127 PPSDM PERHUBUNGAN UDARA	PT. BANK MANDIRI KK TANGERANG STPI Curug	10	S-785/WPB.11/KP.0402/2018 TANGGAL 1 AGUSTUS 2018	0,00
12	023	22	12	440006	PPSDM APARATUR PERHUBUNGAN	7540092258	BPN 023 PPSDM APARATUR PERHUBUNGAN	PT BANK NEGARA INDONESIA (PERSERO), TBK CABANG CIMANGGU BOGOR	10	S-1767/WPB.13/KP.04/2019 4 SEPTEMBER 2019	0,00
13	095	22	12	419173	BALAI PENDIDIKAN DAN PELATIHAN PEMBANGUNAN KARAKTER DAN SUMBER DAYA MANUSIA TRANSPORTASI PASIR JAMBU	8181234557	BPN 095 BADIKLAT PK SDM TRANSPORTASI	PT BANK NEGARA INDONESIA (PERSERO), TBK CABANG MAJALA KABUPATEN BANDUNG	10	S-1475/WPB.13/KP.0204/2019 6 AGUSTUS 2019	0,00
14	133	022	13	15413	Badan Pengelola Transportasi Jabodetabek	6550358229	BPN 133 BPTJ	Bank BCA KCP Abdul Muis	10	KU.203/1/8/BPTJ/2023 TGL 08-05-2023	142.843.990,75
15	133	022	13	15413	Badan Pengelola Transportasi Jabodetabek	1726689872	BPN 133 BPTJ	Bank BNI KCP Abdul Muis	10	KU.203/1/7/BPTJ/2023 TGL 08-05-2023	80.017.980,00
16	133	022	13	15413	Badan Pengelola Transportasi Jabodetabek	50401000424303	BPN 133 BPTJ	Bank BRI KCP Abdul Muis	10	KU.203/1/6/BPTJ/2023 TGL 08-05-2023	9.713.750,60
17	133	022	13	15413	Badan Pengelola Transportasi Jabodetabek	1210011151614	BPN 133 BPTJ	Bank Mandiri KCP Kementerian Perhubungan	10	KU.203/1/9/BPTJ/2023 TGL 08-05-2023	186.939.980,00

REKENING PENGELOLAAN LAINNYA KEMENTERIAN PERHUBUNGAN

No	KPPN	BA	ES 1	Kode Satker	Nama Satker	No.Rekening Lainnya	Nama Rekening	Nama Bank	Jns. Rek	Surat Izin Pembukaan Rekening	Saldo Rekening Per 31 Desember 2023
1	171	022	03	025734	BPLJSKB BEKASI	1523406396	RPL 171 BLU BPLJSKB UTK OPS PENGELUARAN	BANK NEGARA INDONESIA (BNI)	30	S-000119/WPB.13/KP.03/2022 Tanggal 25 Oktober 2022	0,00
2	171	022	03	025734	BPLJSKB BEKASI	1523407924	RPL 171 BLU BPLJSKB UTK OPS PENERIMAAN	BANK NEGARA INDONESIA (BNI)	30	S-000120/WPB.13/KP.03/2022 Tanggal 25 Oktober 2022	4.922.067.507,00
3	171	022	03	025734	BPLJSKB BEKASI	013901004477305	RPL 171 BLU BPLJSKB UNTUK PKD	BANK RAKYAT INDONESIA (BRI)	30	S-000491/KPN.1303/2023 Tanggal 9 November 2023	16.438.368,00
4	047	022	03	403858	BPTD KELAS II KALIMANTAN TIMUR	1490014204376	RPL 047 PS BALAI PENGELOLA TRANSPORTASI DARAT WILAYAH XVII UNTUK PNBP	PT. BANK MANDIRI (PERSERO)	30	S-657/KPN.2002/2022 Tanggal 10 Juni 2022	573.177.148,00
5	047	022	03	403858	BPTD KELAS II KALIMANTAN TIMUR	012101004655306	RPL 047 PS BPTD KELAS II KALIMANTAN TIMUR UNTUK PNBP	BANK RAKYAT INDONESIA (BRI)	30	S-834/KPN.2002/2023 Tanggal 25 Agustus 2023	0,00
6	047	022	03	403858	BPTD KELAS II KALIMANTAN TIMUR	1793745090	RPL 047 PS BPTD KELAS II KALIMANTAN TIMUR UNTUK PNBP	BANK NEGARA INDONESIA (BNI)	30	S-834/KPN.2002/2023 Tanggal 25 Agustus 2023	0,00
7	047	022	03	403858	BPTD KELAS II KALIMANTAN TIMUR	4501300007556	RPL 047 PS BPTD KELAS II KALIMANTAN TIMUR UNTUK PNBP	BANK TABUNGAN NEGARA (BTN)	30	S-834/KPN.2002/2023 Tanggal 25 Agustus 2023	0,00
8	133	022	04	439460	SATKER PENGEMBANGAN KENAVIGASIAN PUSAT	0165113802	RPL 140 PENGEMBANGAN KENAVIGASIAN PUSAT	BANK BNI CAB HARMONI	30	S-868/WPB.12/KP.0630/2015 TANGGAL 14 MARET 2015	
9	133	022	04	439460	SATKER PENGEMBANGAN KENAVIGASIAN PUSAT	1309427822	RPL 133 PENGEMBANGAN KENAVIGASIAN PUSAT UNTUK ANF	BANK BNI CAB HARMONI	30	S-00409/WPB.12/KP.04/2021 TANGGAL 29 SEPTEMBER 2021	
10	133	022	04	021	KESYAHBANDARAN DAN OTORITAS PELABUHAN KELAS 1 PATIMBAN	035501001463303	RPL 021 PS KSOP PATIMBAN UNTUK GANTI RUGI	BRI KC Pamanukan	30	UM.006/9/III/KSOP.PMB/2021 4 Maret 2021	
11	133	022	04	606301	BALAI KESEHATAN KERJA PELAYARAN	1178763188	RPL 133 BLU BKKP UNTUK OPS PENERIMAAN	PT. Bank Negara Indonesia 1946 (Persero) Tbk	30	S-795/WPB.12/KP.04/2021 Tanggal 1 Maret 2021	407,039,710.00
12	133	022	04	606301	BALAI KESEHATAN KERJA PELAYARAN	018601001697307	RPL 133 BLU BKKP UNTUK OPS PENERIMAAN	PT. Bank Rakyat Indonesia (Persero) Tbk	30	S-001535/WPB.12/KP.04/2021 Tanggal 16 April 2021	3,417,407,209.00
13	133	022	04	606301	BALAI KESEHATAN KERJA PELAYARAN	018601015556404	RPL 133 BLU BKKP UNTUK PKD	PT. Bank Rakyat Indonesia (Persero) Tbk	30	000055/MK.5/KPN.1204/2022 Tanggal 28 September 2022	6.331.209.536,00
14	133	022	04	606301	BALAI KESEHATAN KERJA PELAYARAN	1210000780779	RPL 133 BLU BKKP UNTUK OPS PENERIMAAN	PT. Bank Mandiri (Persero) Tbk	30	S-001536/WPB.12/KP.04/2021 Tanggal 16 April 2021	0,00
15	133	022	04	606301	BALAI KESEHATAN KERJA PELAYARAN	18601002361307	RPL 133 BLU BKKP UNTUK OPS PENGELUARAN	PT. Bank Negara Indonesia 1946 (Persero) TBK.	30	S-000006/MK.5/KPN.1204/2022 Tanggal 28 September 2023	0,00
16	133	022	04	606301	BALAI KESEHATAN KERJA PELAYARAN	1179012867	RPL 133 BLU BKKP UNTUK OPS PENGELUARAN	PT. Bank Negara Indonesia 1946 (Persero) TBK.	30	S-796/WPB.12/KP.04/2021 tanggal 01 Maret 2021	0,00
17	133	022	04	412801	Distrik Navigasi Tanjung Priok	1200000400049	RPL 133 BLU DISNAV TJPRIOK. UTK OPS PEN	Bank Mandiri cabang Jkt. Tg. Priok Yos Sudarso	30	S-865/KPN.1204/2023 tanggal 27 Maret 2023	18,462,371,784.62
18	133	022	04	412801	Distrik Navigasi Tanjung Priok	1200000400080	RPL 133 BLU DISNAV TJPRIOK. UTK DK	Bank Mandiri cabang Jkt. Tg. Priok Yos Sudarso	30	S-865/KPN.1204/2023 tanggal 27 Maret 2023	120,248,868.28
19	133	022	04	412801	Distrik Navigasi Tanjung Priok	1200000400098	RPL 133 BLU DISNAV TJPRIOK. UTK PENG	Bank Mandiri cabang Jkt. Tg. Priok Yos Sudarso	30	S-865/KPN.1204/2023 tanggal 27 Maret 2023	1,855.67
20	051	022	05	288401	KANTOR UPBU MUTIARA SIS-AL JUFRI	1510002220090	RPL 051 REKENING KAS BLU BANDARA MUTIARA PALU	MANDIRI KC PALU BASUKI RAHMAT	30	S-3209/WPB.26/KP.0140/2017 Tanggal 07 Desember 2017	1,417,898
21	051	022	05	288401	KANTOR UPBU MUTIARA SIS-AL JUFRI	1510008880087	RPL 051 REKENING DANA KELOLAAN BLU BANDARA MUTIARA PALU	MANDIRI KC PALU BASUKI RAHMAT	30	S-1215/WPB.26/KP.0140/2017 Tanggal 24 Mei 2017	58,512,784
22	051	022	05	288401	KANTOR UPBU MUTIARA SIS-AL JUFRI	06001003145308	RPL 051 REK OPS BLU BANDARA MUTIARA PALU	BRI KC PALU	30	S-928/WPB.26/KP.0140/2017 Tanggal 19 April 2017	4,418,391,875
23	051	022	05	288401	KANTOR UPBU MUTIARA SIS-AL JUFRI	0060-01-006640-40-4	RPL 051 BLU Bandara Mutiara Sis Al Jufri Palu UTK PKD Mutiara Palu	Bank Rakyat Indonesia Cabang Palu	30	S-1577/KPN.2701/2022 Tanggal 11 Juli 2022	2,500,000,000
24	051	022	05	288401	KANTOR UPBU MUTIARA SIS-AL JUFRI	0060-01-006641-40-0	RPL 051 BLU Bandara Mutiara Sis Al Jufri Palu UTK PKD Mutiara Palu	Bank Rakyat Indonesia Cabang Palu	30	S-1577/KPN.2701/2022 Tanggal 11 Juli 2022	3,000,000,000
25	051	022	05	288401	KANTOR UPBU MUTIARA SIS-AL JUFRI	0060-01-006639-40-3	RPL 051 BLU Bandara Mutiara Sis Al Jufri Palu UTK PKD	Bank Rakyat Indonesia Cabang Palu	30	S-1577/KPN.2701/2022 Tanggal 11 Juli 2022	3,500,000,000
26	051	022	05	288401	KANTOR UPBU MUTIARA SIS-AL JUFRI	0010304005342	RPL 051 BLU Bandara Mutiara Sis Al Jufri Palu UTK PKD Mutiara Palu	BPD Palu Cabang Palu	30	S-1577/KPN.2701/2022 Tanggal 11 Juli 2022	1,500,000,000
27	051	022	05	288401	KANTOR UPBU MUTIARA SIS-AL JUFRI	00025-01-40-0021941	RPL 051 BLU Bandara Mutiara Sis Al Jufri Palu UTK PKD Mutiara Palu	BTN Cabang Palu	30	S-1577/KPN.2701/2022 Tanggal 11 Juli 2022	2,500,000,000
28	051	022	05	288401	KANTOR UPBU MUTIARA SIS-AL JUFRI	00025-01-40-0021933	RPL 051 BLU Bandara Mutiara Sis Al Jufri Palu UTK PKD Mutiara Palu	BTN Cabang Palu	30	S-1577/KPN.2701/2022 Tanggal 11 Juli 2022	2,000,000,000
29	133	022	05	559683	BALAI BESAR KALIBRASI FASILITAS PENERBANGAN	1760013300130	RPL 133 REK OPR BEL BLU BALAI KALIBRASI FASPEN	PT. BANK MANDIRI (PERSERO), TBK. - CABANG TANGERANG-CURUG	30	S-4745/WPB.12/KP.0430/2016	17,90
30	133	022	05	559683	BALAI BESAR KALIBRASI FASILITAS PENERBANGAN	1760001174091	RPL 133 BEL BLU KALIBRASI DK	PT. BANK MANDIRI (PERSERO), TBK. - CABANG TANGERANG-CURUG	30	S-2777/WPB.12/KP.0404/2018	369,837,571

No	KPPN	BA	ES 1	Kode Satker	Nama Satker	No.Rekening Lainnya	Nama Rekening	Nama Bank	Jns. Rek	Surat Izin Pembukaan Rekening	Saldo Rekening Per 31 Desember 2023
31	133	022	05	559683	BALAI BESAR KALIBRASI FASILITAS PENERBANGAN	1760013313307	RPL 133 REK OPR PDPT BLU BALAI BESAR KALIBRASI FASILITAS PENERBANGAN	BANK MANDIRI CABANG TANGERANG-CURUG	30	S-4013/WPB.12/KP.0430/2016	211,557,191,399
32	133	022	05	559662	BALAI KESEHATAN PENERBANGAN	6586783002	RPL : 133 OPS PENDAPATAN BLU BALKES PENERBANGAN	BNI 1946 Cabang 17 Kramat Jakarta	30	S-4748/WPB.12/KP.0430/2016	38,785,987,199
33	133	022	05	559662	BALAI KESEHATAN PENERBANGAN	1210068000680	RPL 133 BLU BALKESPEN OPS K UNTUK REMUN	MANDIRI KK JAKARTA KEMENTERIAN PERHUBUNGAN	30	S-1032/WPB.12/KP.0404/2019	139,02
34	133	022	05	559662	BALAI KESEHATAN PENERBANGAN	1210009933361	RPL.133 BLU BALKESPEN UTK OPS PEN	MANDIRI KK JAKARTA KEMENTERIAN PERHUBUNGAN	30	S-002355/WPB.12/KP.04/2021	874,053,472
35	133	022	05	559662	BALAI KESEHATAN PENERBANGAN	6686783009	RPL 133 BLU BALKESPEN UNTUK OPS K	BNI CABANG KRAMAT	30	S-35992/WPB.12/KP.0404/2019	160,39
36	133	022	05	559662	BALAI KESEHATAN PENERBANGAN	6686783098	RPL 133 BLU BALKESPEN UNTUK DK	BNI CABANG KRAMAT	30	S-7359/WPB.12/KP.0404/2019	379,00
37	133	022	05	559662	BALAI KESEHATAN PENERBANGAN	1210205679826	DEPOSITO	MANDIRI KK JAKARTA KEMENTERIAN PERHUBUNGAN	30	S-000059/MK.5/KPN.12044/2022	30,000,000,000
38	048	022	05	288372	BLU UPBU JUWATA TARAKAN	1480015142253	RPL 048 BDR JWT TRK U OPRS PENERIMAAN BLU	MANDIRI KC TARAKAN YOS SUDARSO	30	S-676/WPB.20/KP.048/2017	8,174,993,960
39	048	022	05	288372	BLU UPBU JUWATA TARAKAN	1480015142287	RPL 048 BDR JWT TRK U OPRS PENGELUARAN BLU	MANDIRI KC TARAKAN YOS SUDARSO	30	S-613/WPB.20/KP.048/2017	-
40	048	022	05	288372	BLU UPBU JUWATA TARAKAN	1480015142303	RPL 048 BDR JWT TRK U PENGELOLAAN KAS BLU	MANDIRI KC TARAKAN YOS SUDARSO	30	S-612/WPB.20/KP.048/2017	-
41	048	022	05	288372	BLU UPBU JUWATA TARAKAN	1480015142295	RPL 048 BDR JWT TRK U DANA KELOLAAN BLU	MANDIRI KC TARAKAN YOS SUDARSO	30	S-611/WPB.20/KP.048/2017	-
42	048	022	05	288372	BLU UPBU JUWATA TARAKAN	00245-01-30-000094-0	RPL 048 BDR JWT U PENGELOLAAN KAS BLU	BANK TABUNGAN NEGARA	30	000488	-
43	048	022	05	288372	BLU UPBU JUWATA TARAKAN	00245-01-40-000963-2	RPL 048 BDR JWT U PKD	BANK TABUNGAN NEGARA	30	000487	5,000,000,000
44	50	022	05	413962	KANTOR UPBU KELAS I KALIMARAU	1785077074	RPL 153 BLU BANDAR UDARA KALIMARAU UNTUK OPS. P	Bank BNI KCU TANJUNG REDEB	30	S-209/KPN.2003/2023	1,239,279,687
45	50	022	05	413962	KANTOR UPBU KELAS I KALIMARAU	1785077675	RPL 153 BLU BANDAR UDARA KALIMARAU UNTUK OPS. K	Bank BNI KCU TANJUNG REDEB	30	S-209/KPN.2003/2023	52,56
46	50	022	05	413962	KANTOR UPBU KELAS I KALIMARAU	1785074459	RPL 153 BLU BANDAR UDARA KALIMARAU UNTUK DK	Bank BNI KCU TANJUNG REDEB	30	S-209/KPN.2003/2023	209,343,848
47	050	022	05	288393	BLU UPBU DJALALUDDIN GORONTALO	027901001211302	RPL 050 BANDARA DJALALUDIN untuk Operasional (Rekening Bend. Penerimaan untuk Dana BLU)	PT. BANK RAKYAT INDONESIA (Persero) Tbk CABANG LIMBOTO	30	S-514/WPB.28/KP.050/2016 Tanggal 06 April 2017	664,452,657
48	050	022	05	288393	BLU UPBU DJALALUDDIN GORONTALO	027901001224305	RPL 050 BANDAR UDARA DJALALUDIN (Rekening Bend. Pengeluaran untuk Dana BLU)	PT. BANK RAKYAT INDONESIA (Persero) Tbk CABANG LIMBOTO	30	S-935/WPB.28/KP.050/2017 Tanggal 30 Mei 2017	8,89
49	050	022	05	288393	BLU UPBU DJALALUDDIN GORONTALO	027901001288406	RPL 050 BLU KANTOR UPBU DJALALUDDIN UTK PKD (Rekening Bend. Penerimaan untuk Penempatan Idle Cash)	PT. BANK RAKYAT INDONESIA (Persero) Tbk CABANG LIMBOTO	30	S-1401/KPN.2901/2023, Tanggal 7 September 2023	4,000,000,000
50	050	022	05	288393	BLU UPBU DJALALUDDIN GORONTALO	7258257523	RPL 050 BLU UPBU DJALALUDDIN UTK OPS PENGELUARAN	PT. BANK SYARIAH INDONESIA Tbk CABANG GORONTALO	30	S-1399/KPN.2901/2023, Tanggal 7 September 2023	-
51	050	022	05	288393	BLU UPBU DJALALUDDIN GORONTALO	7258257086	RPL 050 BLU UPBU DJALALUDDIN UTK OPS PENERIMAAN	PT. BANK SYARIAH INDONESIA Tbk CABANG GORONTALO	30	S-1398/KPN.2901/2023, Tanggal 7 September 2023	4,000,291,162
52	050	022	05	288393	BLU UPBU DJALALUDDIN GORONTALO	7258257809	RPL 050 BLU UPBU DJALALUDDIN UTK DK	PT. BANK SYARIAH INDONESIA Tbk CABANG GORONTALO	30	S-1400/KPN.2901/2023, Tanggal 7 September 2023	-
53	066	022	05	288588	BANDAR UDARA DOMINE EDUARD OSOK - SORONG	31001003829309	RPL 066 BLU UPBU DEO Untuk OPS Pengeluaran	PT. BANK RAKYAT INDONESIA (Persero) Tbk Kantor Cabang Sorong	30	000160/066 Tanggal 17 Maret 2023	-
54	066	022	05	288588	BANDAR UDARA DOMINE EDUARD OSOK - SORONG	31001003831306	RPL 066 BLU UPBU DEO Untuk OPS Penerimaan	PT. BANK RAKYAT INDONESIA (Persero) Tbk Kantor Cabang Sorong	30	000162/066 Tanggal 17 Maret 2023	1,072,696,868
55	066	022	05	288588	BANDAR UDARA DOMINE EDUARD OSOK - SORONG	31001003830300	RPL 066 BLU UPBU DEO Untuk DK	PT. BANK RAKYAT INDONESIA (Persero) Tbk Kantor Cabang Sorong	30	000161/066 Tanggal 17 Maret 2023	118,432,399
56	062	022	05	288457	BLU UPBU SULTAN BABULLAH TERNATE	2024220241	RPL 062 BLU UPBU BABULLAH BNPG (Rekening Bendahara pengeluaran untuk Dana BLU)	PT. BANK SYARIAH INDONESIA KC. TERNATE	30	S-697/KPN-3101/2023	-
57	062	022	05	288457	BLU UPBU SULTAN BABULLAH TERNATE	2023220237	RPL 062 BLU UPBU BABULLAH BNPN (Rekening Bend. Penerimaan untuk Dana yang Belum Menjadi Pendapatan BLU)	PT. BANK SYARIAH INDONESIA KC. TERNATE	30	S-697/KPN-3101/2023	4,199,139,994
58	062	022	05	288457	BLU UPBU SULTAN BABULLAH TERNATE	210.01.40.001512.1	RPL 062 BLU UPBU BAABULLAH UTK PKD (penampungan deposito)	PT. BANK TABUNGAN NEGARA (Persero) CABANG TERNATE	30	S-697/KPN-3101/2023	1,000,000,000
59	046	022	05	288745	BLU UPBU KELAS I APT PRANOTO SAMARINDA	2001302882883	RPL 046 BLU UPBU APT PRANOTO UNTUK DK	PT. BANK TABUNGAN NEGARA (PERSERO), Tbk CABANG SAMARINDA	30	000131/046 Tanggal 10 April 2023	-
60	046	022	05	288745	BLU UPBU KELAS I APT PRANOTO SAMARINDA	2001302887451	RPL 046 BLU UPBU APT PRANOTO UNTUK OPS	PT. BANK TABUNGAN NEGARA (PERSERO), Tbk CABANG SAMARINDA	30	000132/046 Tanggal 10 April 2023	3,769,761,304
61	065	022	05	288571	BANDAR UDARA RENDANI DI MANOKWARI	035301003020307	RPL 065 BLU UPBU RENDANI UNTUK OPS PG	BRI KC Manokwari	30	000127 tanggal 21 Juli 2023	-
62	065	022	05	288571	BANDAR UDARA RENDANI DI MANOKWARI	035301003021303	RPL 065 BLU UPBU RENDANI UNTUK OPS PN	BRI KC Manokwari	30	000128 tanggal 21 Juli 2023	4,038,109,710

No	KPPN	BA	ES 1	Kode Satker	Nama Satker	No.Rekening Lainnya	Nama Rekening	Nama Bank	Jns. Rek	Surat Izin Pembukaan Rekening	Saldo Rekening Per 31 Desember 2023
63	141	022	05	466272	BLU UPBU MOZES KILANGIN TIMIKA	1040105000082	RPL 141 BLU KANTOR UPBU MOZES KILANGIN UNTUK PKD	PT. BANK PAPUA Tbk Kantor Cabang Timika	30	S-562/KPN.3407/2024 Tanggal 05 Desember 2023	28,57
64	141	022	05	466272	BLU UPBU MOZES KILANGIN TIMIKA	1040105000104	RPL 141 BLU UPBU MOZES KILANGIN UNTUK DK	PT. BANK PAPUA Tbk Kantor Cabang Timika	30	S-694/KPN.3407/2024 Tanggal 05 Desember 2023	-
65	141	022	05	466272	BLU UPBU MOZES KILANGIN TIMIKA	1040105000071	RPL 141 BLU UPBU MOZES KILANGIN UNTUK OPS PN	PT. BANK PAPUA Tbk Kantor Cabang Timika	30	S-696/KPN.3407/2024 Tanggal 05 Desember 2023	524.495.663,00
66	141	022	05	466272	BLU UPBU MOZES KILANGIN TIMIKA	104010500093	RPL 141 BLU UPBU MOZES KILANGIN UNTUK OPS PG	PT. BANK PAPUA Tbk Kantor Cabang Timika	30	S-695/KPN.3407/2024 Tanggal 05 Desember 2023	-
67	141	022	05	466272	BLU UPBU MOZES KILANGIN TIMIKA	056101002247305	RPL 141 BLU KANTOR UPBU MOZES KILANGIN UNTUK DK	PT. BANK RAKYAT INDONESIA (Persero) Tbk Kantor CabangT Timika	30	S-561/KPN.3407/2023 Tanggal 18 Agustus 2023	-
68	141	022	05	466272	BLU UPBU MOZES KILANGIN TIMIKA	056101002237300	RPL 141 BLU KANTOR UPBU MOZES KILANGIN UNTUK OPS PG	PT. BANK RAKYAT INDONESIA (Persero) Tbk Kantor CabangT Timika	30	S-559/KPN.3407/2023 Tanggal 18 Agustus 2023	-
69	141	022	05	466272	BLU UPBU MOZES KILANGIN TIMIKA	056101002248301	RPL 141 BLU KANTOR UPBU MOZES KILANGIN UNTUK OPS PN	PT. BANK RAKYAT INDONESIA (Persero) Tbk Kantor CabangT Timika	30	S-560KPN.3407/2023 Tanggal 18 Agustus 2023	6.659.968.078,00
70	014	022	08	467005	BALAI PENGELOLA KERETA API RINGAN SUMATERA SELATAN	034201001904304	RPL 014 BLU BPKAR SS UTK OPS PENERIMAAN	PT BANK RAKYAT INDONESIA (PERSERO), TBK CABANG PALEMBANG SRIWIJAYA	30	S-2909/WPB.07/KP.01/2020 Tanggal 15 Desember 2020	5.632.969.365
71	014	022	08	467005	BALAI PENGELOLA KERETA API RINGAN SUMATERA SELATAN	034201001888304	RPL 014 BLU BPKAR SS UTK DK	PT BANK RAKYAT INDONESIA (PERSERO), TBK CABANG PALEMBANG SRIWIJAYA	30	S-2435/WPB.07/KP.01/2020 Tanggal 03 November 2020	0,00
72	014	022	08	467005	BALAI PENGELOLA KERETA API RINGAN SUMATERA SELATAN	034201001861302	RPL 014 BLU BPKAR SS UTK OPS PENGELUARAN	PT BANK RAKYAT INDONESIA (PERSERO), TBK CABANG PALEMBANG SRIWIJAYA	30	S-2133/WPB.07/KP.01/2020 Tanggal 16 September 2020	0,00
73	134	022	08	467321	BALAI TEKNIK PERKERETAAPIAN KELAS I SEMARANG	15201001022303	RPL 134 PS BTP KELAS I WIL JAWA BAGIAN TENGAH UTK	PT BANK RAKYAT INDONESIA (PERSERO), TBK CABANG WATES	30	S-1360/WPB.14/KP.02/2020 Tanggal 22 September 2020	205.255.000,00
74	54	022	08	467006	BALAI PENGELOLA KERETA API SULAWESI SELATAN	022301001488308	RPL 054 BPKA SULSEL UNTUK PEMBEBASAN LAHAN	PT BANK RAKYAT INDONESIA (PERSERO), TBK CABANG PANGKEP	30	002123/054 Tanggal 6 Juli 2021	908.758.521,00
75	014	022	08	467385	BALAI PENGUJIAN PERKERETAAPIAN	1528520058	RPL 171 BLU BP-UJI UTK OPS PENERIMAAN	PT BANK RAKYAT INDONESIA (PERSERO)	30	S-000121/WPB.13/KP.03/2022 Tanggal 2 November 2022	23.438.541.186,00
76	171	022	08	467385	BALAI PENGUJIAN PERKERETAAPIAN	1528525284	RPL 171 BLU BP-UJI UTK OPS PENGELUARAN	PT BANK RAKYAT INDONESIA (PERSERO)	30	S-000122/WPB.13/KP.03/2022 Tanggal 2 November 2022	0,00
77	54	22	12	287494	PIP Makassar	190491442	RPL 054 BLU PIP MAKASSAR UNTUK OPS P	PT. BANK NEGARA INDONESIA 1946 (PERSERO), TBK. - CAPEM PASAR BUTUNG	30	S-459/WPB025/KP.0104/2018 Tanggal 15 Maret 2018	60.483.170.249,00
78	54	22	12	287494	PIP Makassar	433852476	RPL 054 PIP Makassar untuk Ops K	PT. BANK NEGARA INDONESIA 1946 (PERSERO), TBK. - CAPEM PASAR BUTUNG	30	S-459/WPB.25/KP.0104/2018 tanggal 15-03-2018	7.481,00
79	54	22	12	287494	PIP Makassar	1004175081	RPL 054 PIP MAKASSAR untuk Dana Kelola	BUKOPIN KC MAKASSAR	30	S0485/WPB24/KP0130/2015 TANGGAL 02-04-2015	17.212.988.180,16
80	54	22	12	287494	PIP Makassar	2626442220	RPL 054 BLU PIP UTK DK	PT. BANK NEGARA INDONESIA 1946 (PERSERO), TBK. - CAPEM PASAR BUTUNG	30	002157/054 TANGGAL 8 APRIL 2022	22.981.853,00
81	54	22	12	287494	PIP Makassar	8010117691	RPL 054 PIP MKS UTK PKD	PT. BANK MUAMMALAT INDONESIA, Tbk	30	002207 Tanggal 10 Juli 2023	2.963.991.091,65
82	135	22	12	531954	POLTEKPEL SURABAYA	0039301300003472	RPL 135 Poltekpel Surabaya utk Operasional BLU	BTN CABANG SURABAYA BUKIT DARMO	30	S-294/KPN.1602/2012 Tanggal 14-02-2022	68.276.620.190,47
83	135	22	12	531954	POLTEKPEL SURABAYA	0039301300003464	RPL 135 Poltekpel Sby utk Dana kll BLU	BTN CABANG SURABAYA BUKIT DARMO	30	S-296/KPN.1602/2012 Tanggal 14-02-2022	7.878.335.375,38
84	135	22	12	531954	POLTEKPEL SURABAYA	0039301300003480	RPL 135 POLTEKPEL UTK OP PENGELUARAN BLU	BTN CABANG SURABAYA BUKIT DARMO	30	S-295/KPN.1602/2012 Tanggal 14-02-2022	0,00
85	133	22	12	414302	STIP	165427911	RPL 133 Rek. Operasional BLU STIP	PT. BANK NEGARA INDONESIA 1946 (PERSERO), TBK. - BNI CABANG JAKARTA TANJUNG PRIOK	30	S-3193/WPB.12/KP.0430/2015 TANGGAL 19-03-2015	3.448.203,00
86	133	22	12	414302	STIP	1654279128	RPL 133 Rek. Operasional BLU STIP	BNI -46 CABANG TANJUNG PRIOK	30	S-2386/WPB.12/KP.0430/2016 TANGGAL 1-06-2016	68.824.570.144,15
87	133	22	12	414302	STIP	243866085	RPL 133 Rek. Dana Kelolaan BLU STIP	PT. BANK NEGARA INDONESIA 1946 (PERSERO), TBK. - BNI CABANG JAKARTA TANJUNG PRIOK	30	S-3193/WPB.12/KP.0430/2015 TANGGAL 19-03-2015	30.219.915.304,00
88	133	22	12	414302	STIP	0000021101300012675	RPL 133 Rek. Dana Kelolaan BLU STIP	BTN Cabang Kelapa Gading Square	30	S-002447/WPB.12/KP.04/2021 TANGGAL 17 JUNI 2021	4.827.076.472,20
89	133	22	12	414302	STIP	18601015187409	RPL 133 BLU STIP untuk PKD	BRI Cabang Tanjung Priok	30	S-3860/KPN.1204/2022 TANGGAL 26 DESEMBER 2022	105.000.000.000,00
90	133	22	12	414302	STIP	18601002461301	RPL 133 BLU STIP UTK OPS PEN	BRI Cabang Tanjung Priok	30	000439/133 TANGGAL 13 Februari 2023	0,00
91	134	22	12	414330	PIP SEMARANG	043501000441300	RPL 134 PIP SMG UNTUK OPERASIONAL BLU	PT. BANK RAKYAT INDONESIA (PERSERO), TBK KC SEMARANG BRIGJEN SUDIARTO	30	S-587/WPB.14/KP.134/2017 TANGGAL 01/03/2017	6.391.509.730,91
92	134	22	12	414330	PIP SEMARANG	043501000440304	RPL 134 PIP SMG UNTUK DANA KELOLAAN BLU	PT. BANK RAKYAT INDONESIA (PERSERO), TBK KC SEMARANG BRIGJEN SUDIARTO	30	S-587/WPB.14/KP.134/2017 TANGGAL 01/03/2017	1.005.573.500,00
93	134	22	12	414330	PIP SEMARANG	043501000442306	RPL 134 PIP SMG UNTUK OPERASIONAL PENGELUARAN BLU	PT. BANK RAKYAT INDONESIA (PERSERO), TBK KANCA BRIGJEN SUDIARTO	30	S-587/WPB.14/KP.134/2017 TANGGAL 01-03-2017	0,00
94	134	22	12	414330	PIP SEMARANG	5575578854	RPL 134 BLU PIP SEMARANG UNTUK OPS	PT BANK NEGARA INDONESIA 1946 (PERSERO), TBK CABANG UNDIP SEMARANG	30	S-1052/WPB.14/ KP.02/2020 TANGGAL 22 JULI 2020	0,00

No	KPPN	BA	ES 1	Kode Satker	Nama Satker	No.Rekening Lainnya	Nama Rekening	Nama Bank	Jns. Rek	Surat Izin Pembukaan Rekening	Saldo Rekening Per 31 Desember 2023
95	134	22	12	414330	PIP SEMARANG	043501002688403	RPL 134 BLU PIP SEMARANG UNTUK PKD	PT. BANK RAKYAT INDONESIA (PERSERO), TBK KANCA BRIGJEN SUDIARTO	30	S-479/KPN.1402/2022 TANGGAL 22 MARET 2022	28.717.614.000,00
96	134	22	12	414330	PIP SEMARANG	0001301400147704	RPL 134 BLU PIP SEMARANG UNTUK PKD 1	PT. BANK TABUNGAN NEGARA (PERSERO), TBK KANCA SEMARANG	30	S-486/KPN.1402/2022 TANGGAL 24 MARET 2022	22.335.922.000,00
97	134	22	12	414330	PIP SEMARANG	SY135024	RPL 134 BLU PIP UTK PKD BTN S 2	PT. Bank Tabungan Negara (Persero) Tbk Kantor Cabang Syariah	30	S-1056/KPN.1402/2022 TANGGAL 26 SEPTEMBER 2022	15.000.000.000,00
98	133	22	12	414324	BP3IP JAKARTA	044101002219308	RPL 133 BLU BP3IP UTK OPS PENG	PT. BANK RAKYAT INDONESIA (PERSERO), TBK - CABANG JAKARTA SUNTER	30	S-489/KPN.1204/2023 TANGGAL 20-02-2023	0,00
99	133	22	12	414324	BP3IP JAKARTA	044101044100303	RPL 133 BLU BP3IP UTK OPS PENERIMAAN	PT. BANK RAKYAT INDONESIA (PERSERO), TBK - CABANG JAKARTA SUNTER	30	S-466/KPN.1204/2023 TANGGAL 15-02-2023	72.206.339.545,00
100	133	22	12	414324	BP3IP JAKARTA	044101044101309	RPL 133 KS BP3IP UTK PHK KEDUA	PT. BANK RAKYAT INDONESIA (PERSERO), TBK - CABANG JAKARTA SUNTER	30	S-466/KPN.1204/2023 TANGGAL 15-02-2023	757.332.445,00
101	118	22	12	414298	PKTJ TEGAL	1405201270	RPL 118 OPERASIONAL PENGELUARAN BLU PKTJ	PT. BANK NEGARA INDONESIA 1946 (PERSERO), TBK. - CABANG TEGAL	30	S-367/WPB.14/KP.10/2016 TANGGAL 22-04-2016	0,00
102	118	22	12	414298	PKTJ TEGAL	1405201258	RPL 118 OPERASIONAL PENERIMAAN BLU PKTJ	PT. BANK NEGARA INDONESIA 1946 (PERSERO), TBK. - CABANG TEGAL	30	S-361/WPB.14/KP.10/2016 TANGGAL 21-04-2016	24.165.317.682,00
103	118	22	12	414298	PKTJ TEGAL	433861843	RPL 118 BLU DANA KELOLA PKTJ	PT. BANK NEGARA INDONESIA 1946 (PERSERO), TBK. - CABANG TEGAL	30	S-0178/WPB.14/KP.10/2016 TANGGAL 29-02-2016	2.027.769.991,00
104	135	22	12	526181	POLITEKNIK PENERBANGAN SURABAYA	3697272720	RPL 135 POLTEKBANG UNTUK DK BLU	BNI CAB GRAHA PANGERAN SURABAYA	30	S-308/WPB.16/KP.02/2019 TANGGAL 18 MARET 2019	0,00
105	135	22	12	526181	POLITEKNIK PENERBANGAN SURABAYA	3697272731	RPL 135 POLTEKBANG UTK PENR PNBP BLU	BNI CAB GRAHA PANGERAN SURABAYA	30	S-308/WPB.16/KP.02/2019 TANGGAL 18 MARET 2019	8.603.096.177,00
106	135	22	12	526181	POLITEKNIK PENERBANGAN SURABAYA	3697272742	RPL 135 POLTEKBANG UTK PENGEL PNBP BLU	BNI CAB GRAHA PANGERAN SURABAYA	30	S-308/WPB.16/KP.02/2019 TANGGAL 18 MARET 2019	21.024,00
107	135	22	12	526181	POLITEKNIK PENERBANGAN SURABAYA	488818656	RPL 135 POLTEKBANG UTK DEPOSITO2 PK	BNI CAB GRAHA PANGERAN SURABAYA	30	S-308/WPB.16/KP.02/2019 TANGGAL 18 MARET 2019	6.878.834.615,00
108	135	22	12	526181	POLITEKNIK PENERBANGAN SURABAYA	7000000105800155	RPL 135 POLTEKBANG UTK DEPOSITO3 PK	BSI KCP SURABAYA JEMUR HANDAYANI	30	S-309/WPB.16/KP.02/2019 Tanggal 18 Maret 2019	6.273.780.963,28
109	127	22	12	288127	POLITEKNIK PENERBANGAN INDONESIA CURUG	2312201542	RPL 127 STPI UNTUK DANA KELOLAAN BLU	PT. BANK NEGARA INDONESIA 1946 (PERSERO), TBK. - CITRARAYA	30	S-83/WPB.11/KP.127/2016 TANGGAL 08-01-2016	535.613.985,00
110	127	22	12	288127	POLITEKNIK PENERBANGAN INDONESIA CURUG	1760000874030	RPL 127 STPI CURUG UTK OPERASIONAL BELANJA	PT. BANK MANDIRI (PERSERO), TBK TANGERANG CURUG	30	S-880/WPB.11/KP.127/2017 TANGGAL 4-08-2017	0,00
111	127	22	12	288127	POLITEKNIK PENERBANGAN INDONESIA CURUG	1760000874055	RPL 127 STPI CURUG UTK OPERASIONAL PENERIMAAN	PT. BANK MANDIRI (PERSERO), TBK TANGERANG CURUG	30	S-881/WPB.11/KP.127/2017 TANGGAL 4-08-2017	5.884.581.173,31
112	127	22	12	288127	POLITEKNIK PENERBANGAN INDONESIA CURUG	1760000874071	RPL 127 STPI CURUG UTK DANA KELOLAAN	PT. BANK MANDIRI (PERSERO), TBK TANGERANG CURUG	30	S-878/WPB.11/KP.127/2017 TANGGAL 4-08-2017	3.370.159.777,70
113	054	22	12	414361	POLITEKNIK PELAYARAN BAROMBONG	0000000401300016533	RPL 054 BLU POLTEKPEL BAROMBONG OPS PENERIMAAN	PT. BANK TABUNGAN NEGARA (PERSERO) - CABANG MAKASSAR	30	S-871/WPB.25/KP.01/2019 TANGGAL 17 JUNI 2019	61.975.419.231,51
114	054	22	12	414361	POLITEKNIK PELAYARAN BAROMBONG	0000000401300015113	RPL 054 BLU POLITEKNIK PELAYARAN BAROMBONG OPS KELUARAN	PT. BANK TABUNGAN NEGARA (PERSERO) TBK. CAB. MAKASSAR	30	S-1506/WPB.24/KP.0130/2016 TANGGAL 26 AGUSTUS 2016	0,00
115	054	22	12	414361	POLITEKNIK PELAYARAN BAROMBONG	0000000401300014971	RPL 054 POLITEKNIK PELAYARAN BAROMBONG UNTUK DANA KELOLAAN	PT. BANK TABUNGAN NEGARA (PERSERO) - CABANG MAKASSAR	30	S-0267/WPB.24/KP.0130/2016 TANGGAL 01-02-2016	32.306.862.012,88
116	054	22	12	526217	POLITEKNIK PENERBANGAN MAKASSAR	7051010006	RPL054BLU POLTEKMKS UTK OPS PM	BTN SYARIAH MAKASSAR	30	002000/054 TANGGAL 04-02-2021	21.354.582.467,00
117	054	22	12	526217	POLITEKNIK PENERBANGAN MAKASSAR	7051009955	RPL054BLU POLTEKMKS UTK OPS PL	BTN SYARIAH MAKASSAR	30	002001/054 TANGGAL 04-02-2021	0,00
118	054	22	12	526217	POLITEKNIK PENERBANGAN MAKASSAR	1507197142	RPL 054 ATKP MKS UTK BLU	BNI 46 KCP BANDARA HASANUDDIN	30	S-0460/WPB.24/KP.0130/2017 TANGGAL 11/04/2017	2.038.916,00
119	123	22	12	526195	POLITEKNIK PENERBANGAN MEDAN	1050088855568	RPL 123 ATKP MEDAN UNTUK REK DANA KELOLAAN BLU	BANK MANDIRI KCP MEDAN SIMPANG POS	30	S-191/WPB.02/KP.123/2016 TANGGAL 04-02-2016	106.594,86
120	123	22	12	526195	POLITEKNIK PENERBANGAN MEDAN	1050088855543	RPL 123 ATKP MEDAN UTK REK OPERASIONAL BLU	BANK MANDIRI KCP MEDAN SIMPANG POS	30	S-191/WPB.02/KP.123/2016 TANGGAL 04-02-2016	626.167.967,18
121	123	22	12	526195	POLITEKNIK PENERBANGAN MEDAN	1050088855576	RPL 123 ATKP MEDAN UTK OPR PNGLR BLU	BANK MANDIRI KCP MEDAN SIMPANG POS	30	S-498/WPB.02/KP.123/2016 TANGGAL 20-04-2016	285.001,92
122	123	22	12	526195	POLITEKNIK PENERBANGAN MEDAN	0000301400076031	RPL 123 BLU POLTEKBANG MEDAN UTK PKD	PT BANK TABUNGAN NEGARA (PERSERO) TBK CABANG MEDAN	30	S-1160/KPN.0202/2022 TANGGAL 06 OKTOBER 2022	10.933.199.098,00
123	001	22	12	449731	POLITEKNIK PELAYARAN MALAHAYATI	7521001547	RPL 001 BLU POLTEKPEL MALAHAYATI UTK DK OFFLINE	BANK BTN SYARIAH KCS BANDA ACEH	30	S-1329/WPB.01/KP.01/2020 TANGGAL 7 JULI 2020	32.708.289.934,00
124	001	22	12	449731	POLITEKNIK PELAYARAN MALAHAYATI	7521001520	RPL 001 BLU POLTEKPEL MALAHAYATI UTK OPS PENERIMAAN	BANK BTN SYARIAH KCS BANDA ACEH	30	S-1327/WPB.01/KP.01/2020 TANGGAL 7 JULI 2020	41.688.529.950,00
125	001	22	12	449731	POLITEKNIK PELAYARAN MALAHAYATI	7521001533	RPL 001 BLU POLTEKPEL MALAHAYATI UTK OPS PENGELUARAN	BANK BTN SYARIAH KCS BANDA ACEH	30	S-1331/WPB.01/KP.01/2020 TANGGAL 7 JULI 2020	0,27
126	001	22	12	449731	POLITEKNIK PELAYARAN MALAHAYATI	SY088940	RPL 001 BLU POLTEKPEL MALAHAYATI UTK PKD	BANK BTN SYARIAH KCS BANDA ACEH	30	000004/001 TANGGAL 29 JULI 2020	7.000.000.000,00

No	KPPN	BA	ES 1	Kode Satker	Nama Satker	No.Rekening Lainnya	Nama Rekening	Nama Bank	Jns. Rek	Surat Izin Pembukaan Rekening	Saldo Rekening Per 31 Desember 2023
127	127	22	12	654603	POLITEKNIK PELAYARAN BANTEN	0004301300011701	RPL 127 BLU POLTEKPEL BANTEN UNTUK OPS P	BTN CABANG CIKOKOL TANGERANG	30	S-153/WPB.11/KP.02/2020 TANGGAL 28 JANUARI 2020	2.338,13
128	127	22	12	654603	POLITEKNIK PELAYARAN BANTEN	0004301300011696	RPL 127 BLU POLTEKPEL BANTEN UNTUK OPS K	BTN CABANG CIKOKOL TANGERANG	30	S-151/WPB.11/KP.02/2020 TANGGAL 28 JANUARI 2020	0,00
129	127	22	12	654603	POLITEKNIK PELAYARAN BANTEN	0004301300011688	RPL 127 POLTEKPEL BANTEN DANA KELOLAAN BLU	BTN CABANG CIKOKOL TANGERANG	30	S-152/WPB.11/KP.02/2020 TANGGAL 28 JANUARI 2020	1.647.335.222,29
130	127	22	12	654603	POLITEKNIK PELAYARAN BANTEN	8884888909	RPL 127 POLTEKPEL BANTEN UTK OPS P	PT. BANK BNI KC TANGERANG	30	000019/127 TANGGAL 23 SEPTEMBER 2020	21.063.933.890,00
131	127	22	12	654603	POLITEKNIK PELAYARAN BANTEN	8882888901	RPL 127 POLTEKPEL UNTUK DK	PT. BANK BNI KC TANGERANG	30	S-214/WPB.11/KP.02/2020 TANGGAL 2 JULI 2020	67.230.893.432,02
132	127	22	12	654603	POLITEKNIK PELAYARAN BANTEN	8885888908	RPL 127 POLTEKPEL BANTEN UTK OPS K	PT. BANK BNI KC TANGERANG	30	000018/127 TANGGAL 23 SEPTEMBER 2020	0,00
133	127	22	12	654603	POLITEKNIK PELAYARAN BANTEN	1132987464	RPL 127 BLU POLTEKPEL BANTEN UNTUK PKD	PT. BANK BNI KC TANGERANG	30	000027/127 TANGGAL 11 NOPEMBER 2020	8.224.214.621,00
134	171	22	12	414355	POLITEKNIK TRANSPORTASI DARAT INDONESIA - STTD	4443134442	RPL 171 STTD UNTUK DANA KELOLAAN BLU	PT. BANK NEGARA INDONESIA 1946 (PERSERO), TBK. - JABABEKA CIKARANG	30	S-339/WPB.13/KP.0330/2016 TANGGAL 17-02-2016	4.604.164,00
135	171	22	12	414355	POLITEKNIK TRANSPORTASI DARAT INDONESIA - STTD	4443138888	RPL 171 STTD UNTUK DANA OPERASIONAL II BLU	PT. BANK NEGARA INDONESIA 1946 (PERSERO), TBK. - JABABEKA CIKARANG	30	S-687/WPB.13/KP.0330/2016 TANGGAL 20-04-2016	7.950.005,00
136	171	22	12	414355	POLITEKNIK TRANSPORTASI DARAT INDONESIA - STTD	4443137771	RPL 171 STTD UNTUK DANA OPERASIONAL I BLU	PT. BANK NEGARA INDONESIA 1946 (PERSERO), TBK. - JABABEKA CIKARANG	30	S-341/WPB.13/0330/2016 TANGGAL 17 PEBRUARI 2016	3.361.078.603,00
137	171	22	12	414355	POLITEKNIK TRANSPORTASI DARAT INDONESIA - STTD	1560034444440	RPL 171 BLU STTD UTK DANA KELOLAAN	PT. BANK MANDIRI (PERSERO), TBK KCP BEKASI BULAK KAPAL	30	S-484/WPB.13/KP.0330/2018 TANGGAL 6 APRIL 2018	11.305.628,67
138	171	22	12	414355	POLITEKNIK TRANSPORTASI DARAT INDONESIA - STTD	1560054444445	RPL171 BLU STTD UNTUK OPS 1	PT. BANK MANDIRI (PERSERO), TBK KCP BEKASI BULAK KAPAL	30	S-543/WPB.13/KP.0330/2018 Tanggal 18-04-2018	17.855.889.835,39
139	171	22	12	414355	POLITEKNIK TRANSPORTASI DARAT INDONESIA - STTD	1560074444441	RPL171 BLU STTD UNTUK OPS 2	PT. BANK MANDIRI (PERSERO), TBK KCP BEKASI BULAK KAPAL	30	S-742/WPB.13/KP.0330/2018 TANGGAL 22-05-2018	2.739.706,70
140	171	22	12	414355	POLITEKNIK TRANSPORTASI DARAT INDONESIA - STTD	1601400184033	RPL 171 STTD untuk PKD	BTN CABANG BEKASI	30	000489/171 TANGGAL 15-08-2023	10.106.333.542,34
141	037	22	12	649910	POLITEKNIK TRANSPORTASI DARAT BALI	1450014543009	RPL 037 BLU POLTRADA	BANK MANDIRI CABANG DENPASAR RENON	30	001860/037 TANGGAL 15 JULI 2022	2.359.191.172,62
142	037	22	12	649910	POLITEKNIK TRANSPORTASI DARAT BALI	1450014543157	RPL 037 BLU POLTRADA	BANK MANDIRI CABANG DENPASAR RENON	30	001860/037 TANGGAL 15 JULI 2022	0,00
143	037	22	12	649910	POLITEKNIK TRANSPORTASI DARAT BALI	1450014542811	RPL 037 BLU POLTRADA	BANK MANDIRI CABANG DENPASAR RENON	30	001860/037 TANGGAL 15 JULI 2022	0,00
144	037	22	12	649910	POLITEKNIK TRANSPORTASI DARAT BALI	0000701400079271	RPL 037 BLU POLTRADA	BTN CABANG UTAMA DENPASAR	30	001884 TANGGAL 08 FEBRUARI 2023	10.422.906.827,83
145	014	22	12	517988	POLITEKNIK TRANSPORTASI SUNGAI DANAU DAN PENYEBERANGAN PALEMBANG	005901004315307	RPL 014 BLU POLTEKTRANS SDP PLG UTK OPS DK	BANK BRI CAB. A.RIVAI PALEMBANG	30	S-0638/WPB.07/KP.01/2019 TANGGAL 16 APRIL 2019	0,00
146	014	22	12	517988	POLITEKNIK TRANSPORTASI SUNGAI DANAU DAN PENYEBERANGAN PALEMBANG	005901004316303	RPL 014 BLU POLTEKTRANS SDP PLG UTK OPS PENGELUARAN	BANK BRI CAB. A.RIVAI PALEMBANG	30	S-0639/WPB.07/KP.01/2019 TANGGAL 16 APRIL 2019	0,00
147	014	22	12	517988	POLITEKNIK TRANSPORTASI SUNGAI DANAU DAN PENYEBERANGAN PALEMBANG	005901004314301	RPL 014 BLU POLTEKTRANS SDP PLBG UTK OPS PENERIMAAN	BANK BRI CAB. A.RIVAI PALEMBANG	30	S-969/WPB.07/KP.01/2020 TANGGAL 16 APRIL 2020	10.518.164.255,70
148	063	22	12	526221	POLITEKNIK PENERBANGAN JAYAPURA	4441114111	RPL 063 BP3 JYP UTK OPERASIONAL PENERIMAAN	BNI CABANG JAYAPURA	30	S-2461/WPB.33/KP.063/2016 TANGGAL 11 NOPEMBER 2016	6.024.317.979,00
149	063	22	12	526221	POLITEKNIK PENERBANGAN JAYAPURA	4441114224	RPL 063 BP3 JYP UTK OPERASIONAL PENGELUARAN	BNI CABANG JAYAPURA	30	S-2461/WPB.33/KP.063/2016 TANGGAL 11 NOPEMBER 2016	0,00
150	063	22	12	526221	POLITEKNIK PENERBANGAN JAYAPURA	4441114337	RPL 063 BP3 JYP UTK DANA KELOLAAN	BNI CABANG JAYAPURA	30	S-2461/WPB.33/KP.063/2016 TANGGAL 11 NOPEMBER 2016	4.908.324,00
151	133	22	12	414349	BP2TL JAKARTA	1339992991	RPL 133 BLU BPPTL UNTUK OPS PENERIMAAN	BNI KC UI DEPOK, KCP JAGAKARSA	30	S-000353/WPB.12/KP.04/2022 TGL 18 JAN 2022	5.819.632.776,26
152	133	22	12	414349	BP2TL JAKARTA	1330000020	RPL 133 BLU BPPTL UNTUK OPS	BNI KC UI DEPOK, KCP JAGAKARSA	30	001499/134 Tanggal 15 April 2021	0,00
153	133	22	12	414349	BP2TL JAKARTA	1330000019	RPL 133 BLU BPPTL UNTUK DK	BNI KC UI DEPOK, KCP JAGAKARSA	30	001498/133 Tanggal 15 April 2021	4.300.237.560,46
154	133	22	12	414349	BP2TL JAKARTA	1371944697	RPL 133 BLU BPPTL UNTUK PKD	BNI KC UI DEPOK, KCP JAGAKARSA	30	001497/133 Tanggal 15 April 2021	7.000.000.000,00
155	33	22	12	526222	POLITEKNIK PERKERETAAPIAN INDONESIA MADIUN	004501003346306	RPL 033 BLU PPI MDN UTK OPS PEN BLU	BANK BRI CABANG MADIUN	30	S-271/WPB.16/KP.07/2022 TANGGAL 20 JANUARI 2022	1.435.174.861,68
156	33	22	12	526222	POLITEKNIK PERKERETAAPIAN INDONESIA MADIUN	004501003347302	RPL 033 BLU PPI MDN UTK DANA KELOLAAN BLU	BANK BRI CABANG MADIUN	30	S-272/WPB.16/KP.07/2022 TANGGAL 20 JANUARI 2022	6.475.074.588,00
157	33	22	12	526222	POLITEKNIK PERKERETAAPIAN INDONESIA MADIUN	004501003348308	RPL 033 BLU PPI MDN UTK OPS PENGL BLU	BANK BRI CABANG MADIUN	30	S-273/WPB.16/KP.07/2022 TANGGAL 20 JANUARI 2022	0,00
158	33	22	12	526222	POLITEKNIK PERKERETAAPIAN INDONESIA MADIUN	004501014265404	RPL 033 BLU PPI MADIUN UNTUK PKD1	BANK BRI CABANG MADIUN	30	S-998/KPN1607/2023 09 NOVEMBER 2023	2.000.000.000,00

No	KPPN	BA	ES 1	Kode Satker	Nama Satker	No.Rekening Lainnya	Nama Rekening	Nama Bank	Jns. Rek	Surat Izin Pembukaan Rekening	Saldo Rekening Per 31 Desember 2023
159	33	22	12	526222	POLITEKNIK PERKERETAAPIAN INDONESIA MADIUN	7000000137737072	RPL 033 BLU PPI MADIUN PKD 4	BSI CABANG MADIUN	30	S-000164/WPB.16/KP.07/2021	2.000.000.000,00
160	33	22	12	526222	POLITEKNIK PERKERETAAPIAN INDONESIA MADIUN	`004501003275301	RPL 033 BLU API MADIUN UNTUK PKE 1	BANK BRI CABANG MADIUN	30	S-000172/WPB.16/KP.07/2021 27 JULI 2021	242.361.048,00
161	33	22	12	526222	POLITEKNIK PERKERETAAPIAN INDONESIA MADIUN	7488884748	RPL 033 BLU API MADIUN UNTUK PKE 3	BANK BSI CABANG MADIUN	30	S-000171/WPB.16/KP.07/2021 27 JULI 2021	209.455.882,00
162	33	22	12	051159	AKADEMI PENERBANG INDONESIA BANYUWANGI	1430081159111	RPL 100 BLU API BWI UNTUK OPS DK	PT. BANK MANDIRI (PERSERO), TBK CABANG BANYUWANGI	30	S-1512/WPB.16/KP.13/2019 TANGGAL 29 NOVEMBER 2019	42.620.618,43
163	33	22	12	051159	AKADEMI PENERBANG INDONESIA BANYUWANGI	1430061159222	RPL 100 BLU API BWI UNTUK OPS P	PT. BANK MANDIRI (PERSERO), TBK CABANG BANYUWANGI	30	S-1512/WPB.16/KP.13/2019 TANGGAL 29 NOVEMBER 2019	5.488.568.496,10
164	100	22	12	051159	AKADEMI PENERBANG INDONESIA BANYUWANGI	1430091159333	RPL 100 BLU API BWI UNTUK OPS K	PT. BANK MANDIRI (PERSERO), TBK CABANG BANYUWANGI	30	S-1512/WPB.16/KP.13/2019 TANGGAL 29 NOVEMBER 2019	0,00
165	100	22	12	449730	POLITEKNIK PELAYARAN SORONG	2020200149	RPL 066 BLU BP2IP SORONG UNTUK DK	BNI CABANG SORONG	30	S-919/WPB.33/KP.0930/2016 TANGGAL 27 OKTOBER 2016	15.627.095.005,00
166	100	22	12	449730	POLITEKNIK PELAYARAN SORONG	2020200138	RPL 066 BLU BP2IP SORONG UNTUK OPS P	BNI CABANG SORONG	30	S-918/WPB.33/KP.0930/2016 TANGGAL 27 OKTOBER 2016	17.983.675.178,00
167	066	22	12	449730	POLITEKNIK PELAYARAN SORONG	1600002535678	RPL 066 BLU BP2IP SORONG UNTUK PKD	PT. BANK MANDIRI (PERSERO), TBK KC SORONG BASUKI RAHMAT	30	S-194/WPB.33/KP.0204/2018 TANGGAL 01 -02- 2018	7.425.147.056,00
168	066	22	12	449730	POLITEKNIK PELAYARAN SORONG	2020200127	RPL 066 BLU BP2IP SORONG UNTUK OPS K	BNI CABANG SORONG	30	S-917/WPB.33/KP.0930/2016 TANGGAL 27 OKTOBER 2016	209.502
169	066	22	12	649911	BALAI PENDIDIKAN PELATIHAN PENERBANGAN CURUG	1760001004033	RPL 127 BLU BP3 CURUG UNTUK OPS P	PT. BANK MANDIRI (PERSERO), TBK KK TANGERANG STPI CURUG	30	S-82/WPB.11/KP.127/2018 TANGGAL 15 -01 - 2018	10.853.775.126,97
170	066	22	12	649911	BALAI PENDIDIKAN PELATIHAN PENERBANGAN CURUG	1760001004041	RPL 127 BLU BP3 CURUG UNTUK PKE	PT. BANK MANDIRI (PERSERO), TBK KK TANGERANG STPI CURUG	30	S-83/WPB.11/KP.127/2018 TANGGAL 15 -01 - 2018	0,00
171	127	22	12	649911	BALAI PENDIDIKAN PELATIHAN PENERBANGAN CURUG	1760001004074	RPL 127 BLU BP3 CURUG UNTUK OPS K	PT. BANK MANDIRI (PERSERO), TBK KK TANGERANG STPI CURUG	30	S-81/WPB.11/KP.127/2018 TANGGAL 15 -01 - 2018	0,00
172	127	22	12	526200	POLTEKBANG PALEMBANG	1130011724204	RPL 014 POLTEKBANG PLG UTK OPS PENGELUARAN BLU	MANDIRI KK PALEMBANG BANDAR SULTAN BADARUDDIN	30	S-1474/WPB.07/KP.01/2019 TGL 16 Juli 2019	0,00
173	127	22	12	526200	POLTEKBANG PALEMBANG	1130011724154	RPL 014 POLTEKBANG PLG UTK OPS PENERIMAAN BLU	MANDIRI KK PALEMBANG BANDAR SULTAN BADARUDDIN	30	S-1474/WPB.07/KP.01/2019 TGL 16 Juli 2019	9.983.646.252,87
174	014	22	12	526200	POLTEKBANG PALEMBANG	1130011724238	RPL 014 POLTEKBANG PLG UTK DANA KELOLAAN BLU	MANDIRI KK PALEMBANG BANDAR SULTAN BADARUDDIN	30	S-1474/WPB.07/KP.01/2019 TGL 16 Juli 2019	5.078.634,27
175	014	22	12	419172	POLTEKPEL SUMBAR	7789890123	RPL 010 BU POLTEKPEL SUMBAR UTK DK	BSI TBK. PADANG PARIAMAN	30	S-000118/WPB.03/KP.01/SPRINT/2022 TANGGAL 25 NOVEMBER 2022	3.217.488.594,76
176	014	22	12	419172	POLTEKPEL SUMBAR	7789890115	RPL 010 BU POLTEKPEL SUMBAR UTK OPS	BSI TBK. PADANG PARIAMAN	30	S-000118/WPB.03/KP.01/SPRINT/2022 TANGGAL 25 NOVEMBER 2022	7.990.530.745,63
177	014	22	12	419172	POLTEKPEL SUMBAR	7789890007	RPL 010 BLU POLTEKPEL SUMBAR UTK DK	BSI TBK. PADANG PARIAMAN	30	S-000118/WPB.03/KP.01/SPRINT/2022 TANGGAL 25 NOVEMBER 2022	0,00
178	014	22	12	419171	POLTEKPEL SULUT	1500029874094	RPL 049 POLITEKNIK PELAYARAN SULUT UTK PENERIMAAN	BANK MANDIRI CAB AMURANG	30	000356/ O4 NOVEMBER 2022	4.045.085.733,45
179	014	22	12	419171	POLTEKPEL SULUT	1500029873880	RPL 049 POLITEKNIK PELAYARAN SULUT UTK OP	BANK MANDIRI CAB AMURANG	30	000357/049 O4 NOVEMBER 2022	1.495.437,50
180	049	22	12	419171	POLTEKPEL SULUT	1500033333137	RPL 049 POLITEKNIK PELAYARAN SULUT UTK DK	BANK MANDIRI CAB AMURANG	30	000496/ 10 OKTOBER 2023	7.033.244.215,78

KEMENTERIAN PERHUBUNGAN

IKHTISAR
BADAN LAYANAN UMUM

IKHTISAR LK BLU TAHUN 2023 *(Audited)*

Berdasarkan Peraturan Menteri Keuangan Nomor 232/PMK.05/2022 tentang Sistem Akuntansi dan Pelaporan Keuangan Instansi bahwa Laporan Keuangan Kementerian Negara/Lembaga Tahunan dilampiri Ringkasan Laporan Keuangan BLU dan Lembar Muka (*face*) Laporan Keuangan seluruh satker BLU yang berada dilingkup Kementerian Negara/Lembaga yang meliputi Laporan Realisasi Anggaran, Laporan Perubahan SAL, Neraca, Laporan Operasional, Laporan Arus Kas, dan Laporan Perubahan Ekuitas.

Laporan Keuangan Badan Layanan Umum Tahun Anggaran 2023 *(Audited)* di Lingkungan Kementerian Perhubungan ini telah disusun dan disajikan sesuai dengan PMK 220/PMK.05/2016 tentang Sistem Akuntansi dan Pelaporan Keuangan Badan Layanan Umum, serta PSAP 13 tentang Penyajian Laporan Keuangan Badan Layanan Umum.

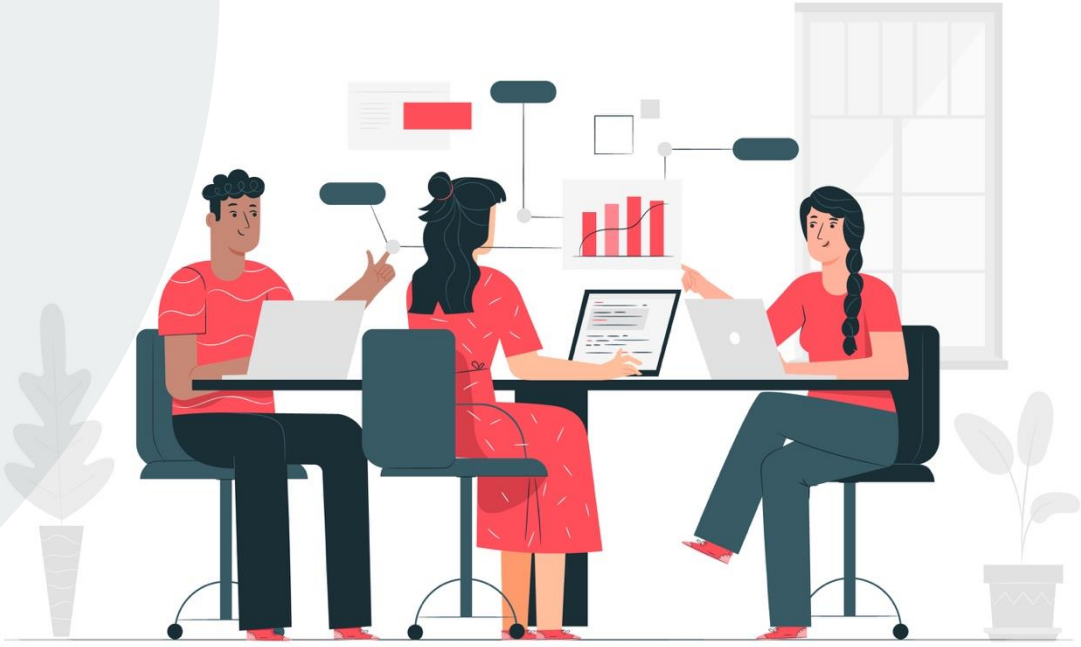

Laporan ini disusun dari Laporan keuangan 42 (empat puluh dua) Satuan Kerja Badan Layanan Umum yang berada di bawah Kementerian Perhubungan yang terdiri dari 1 (satu) Satker BLU di bawah kendali Direktorat Jenderal Perhubungan Darat, 2 (dua) Satker BLU di bawah kendali Direktorat Jenderal Perhubungan Laut, 12 (sebelas) Satker BLU di bawah kendali Direktorat Jenderal Perhubungan Udara, 2 (dua) Satker BLU di bawah kendali Direktorat Jenderal Perkeretaapian, dan 25 (dua puluh lima) Satker BLU di bawah kendali Badan Pengembangan Sumber Daya Manusia Perhubungan:

1. Terdapat 1 (satu) Satker yang telah ditetapkan menjadi BLU di bawah Unit Eselon I Direktorat Jenderal Perhubungan Darat, sebagai berikut:

No	Satker BLU	Keputusan Menteri Keuangan
1	Balai Pengujian Laik Jalan dan Sertifikasi Kendaraan Bermotor	No. 392/KMK.05/2022 Tanggal 23 September 2022

2. Terdapat 2 (satu) Satker yang telah ditetapkan menjadi BLU di bawah Unit Eselon I Direktorat Jenderal Perhubungan Laut, sebagai berikut:

No	Satker BLU	Keputusan Menteri Keuangan
1	Balai Kesehatan Kerja Pelayaran	No. 57/KMK.05/2021 Tanggal 15 Februari 2021
2	Distrik Navigasi Tanjung Priok	No. 73/KMK.05/2023 Tanggal 28 Februari 2023

3. Terdapat 12 (dua belas) Satker yang telah ditetapkan menjadi BLU di bawah Unit Eselon I Direktorat Jenderal Perhubungan Udara, sebagai berikut:

No	Satker BLU	Keputusan Menteri Keuangan
1	Balai Besar Kalibrasi Fasilitas Penerbangan	No. 13/KMK.05/2016 Tanggal 26 Januari 2016
2	Balai Kesehatan Penerbangan	No. 148/KMK.05/2016 Tanggal 3 Maret 2016
3	Unit Penyelenggara Bandar Udara Djalaluddin Gorontalo	No. 274/KMK.05/2017 Tanggal 17 Mei 2017
4	Unit Penyelenggara Bandar Udara Mutiara Palu	No. 273/KMK.05/2017 Tanggal 17 Mei 2017
5	Unit Penyelenggara Bandar Udara Juwata Tarakan	No. 60/KMK.05/2017 Tanggal 3 Februari 2017
6	Unit Penyelenggara Bandar Udara Kalimarau Berau	No. 587/KMK.05/2017 Tanggal 31 Juli 2017 (Efektif Tahun 2020)
7	Unit Penyelenggara Bandar Udara Domine Eduard Osok Sorong	No. 63/KMK.05/2023 Tanggal 22 Februari 2023
8	Unit Penyelenggara Bandar Udara Babullah Ternate	No. 63/KMK.05/2023 Tanggal 22 Februari 2023
9	Unit Penyelenggara Bandar Udara APT Pranoto Samarinda	No. 63/KMK.05/2023 Tanggal 22 Februari 2023

No	Satker BLU	Keputusan Menteri Keuangan
10	Unit Penyelenggara Bandar Udara Mozes Kilangin Timika	No. 241/KMK.05/2023 Tanggal 7 Juli 2023
11	Unit Penyelenggara Bandar Udara Rendani Manokwari	No. 241/KMK.05/2023 Tanggal 7 Juli 2023
12	Unit Penyelenggara Bandar Udara Haluoleo Kendari	No. 390 Tahun 2023 Tanggal 27 Oktober 2023

4. Terdapat 2 (dua) Satker yang telah ditetapkan menjadi BLU di bawah Unit Eselon I Direktorat Jenderal Perkeretaapian, sebagai berikut:

No	Satker BLU	Keputusan Menteri Keuangan
1	Balai Pengelola Kereta Api Ringan Sumatera Selatan	No. 938/KMK.05/2021 Tanggal 26 Desember 2019
2	Balai Pengujian Perkeretaapian	No. 392/KMK.05/2022 Tanggal 23 September 2022

5. Terdapat 25 (dua puluh lima) Satker yang telah ditetapkan menjadi BLU di bawah Unit Eselon I Badan Pengembangan SDM Perhubungan, sebagai berikut:

No	Satker BLU	Keputusan Menteri Keuangan
1	Balai Besar Pendidikan, Penyegaran dan Peningkatan Ilmu Pelayaran (BP3IP)	No. 7/KMK.05/2009 Tanggal 19 Januari 2009
2	Sekolah Tinggi Ilmu Pelayaran (STIP) Jakarta	No. 26/KMK.05/2009 Tanggal 5 Februari 2009
3	Politeknik Ilmu Pelayaran (PIP) Makassar	No. 509/KMK.05/2009 Tanggal 28 Desember 2009
4	Politeknik Ilmu Pelayaran (PIP) Semarang	No. 510/KMK.05/2009 Tanggal 28 Desember 2009
5	Politeknik Penerbangan (Poltekbang) Surabaya	No. 101/KMK.05/2011 Tanggal 23 Maret 2011
6	Politeknik Pelayaran (Poltekpel) Surabaya	No. 404/KMK.05/2014 Tanggal 3 September 2014
7	Politeknik Keselamatan Transportasi Jalan (PKTJ) Tegal	No. 405/KMK.05/2014 Tanggal 3 September 2014
8	Politeknik Pelayaran (Poltekpel) Malahayati	No. 1271/KMK.05/2015 Tanggal 23 Desember 2015
9	Politeknik Penerbangan (Poltekbang) Medan	No. 1330/KMK.05/2015 Tanggal 30 Desember 2015
10	Politeknik Pelayaran (Poltekpel) Barombong	No.1267/KMK.05/2015 Tanggal 23 Desember 2015
11	Politeknik Penerbangan Indonesia (PPI) Curug	No. 1268/KMK.05/2015 Tanggal 23 Desember 2015
12	Politeknik Penerbangan (Poltekbang) Makassar	No. 1269/KMK.05/2015 Tanggal 23 Desember 2015
13	Politeknik Pelayaran (Poltekpel) Banten	No. 1270/KMK.05/2015 Tanggal 23 Desember 2015
14	Politeknik Transportasi Darat Indonesia (PTDI) - STTD	No. 1334/KMK.05/2015 Tanggal 30 Desember 2015

No	Satker BLU	Keputusan Menteri Keuangan
15	Balai Pendidikan dan Pelatihan Transportasi Laut (BP2TL) Jakarta	No. 709/KMK.05/2016 Tanggal 20 September 2016
16	Politeknik Pelayaran (Poltekpel) Sorong	No. 735/KMK.05/2016 Tanggal 30 September 2016
17	Politeknik Transportasi Sungai, Danau, dan Penyeberangan (Poltrans SDP) Palembang	No. 736/KMK.05/2016 Tanggal 30 September 2016
18	Politeknik Transportasi Darat (Poltrada) Bali	No. 737/KMK.05/2016 Tanggal 30 September 2016
19	Politeknik Perkeretaapian Indonesia (PPI) Madiun	No. 738/KMK.05/2016 Tanggal 30 September 2016
20	Politeknik Penerbangan (Poltekbang) Jayapura	No. 739/KMK.05/2016 Tanggal 30 September 2016
21	Akademi Penerbangan Indonesia (API) Banyuwangi	No.740/KMK.05/2016 Tanggal 30 September 2016
22	Balai Pendidikan dan Pelatihan Penerbang (BP3) Curug	No. 830/KMK.05/2016 Tanggal 11 Nov 2016
23	Politeknik Penerbangan (Poltekbang) Palembang	No. 831/KMK.05/2016 Tanggal 11 November 2016
24	Politeknik Pelayaran (Poltekpel) Sumatera Barat	No. 409/KMK.05/2022 Tanggal 18 Oktober 2022
25	Politeknik Pelayaran (Poltekpel) Sulawesi Utara	No. 409/KMK.05/2022 Tanggal 18 Oktober 2022

1. LAPORAN REALISASI ANGGARAN

Laporan Realisasi Anggaran menyajikan informasi realisasi pendapatan-LRA, belanja, surplus/defisit-LRA, pembiayaan dan sisa lebih/kurang pembiayaan anggaran. Jumlah Pendapatan Negara dan Hibah sampai dengan 31 Desember 2023 dan 31 Desember 2022 adalah sebesar Rp2.212.264.271.851,00 dan Rp1.332.980.755.062,00 yang terdiri dari Penerimaan Perpajakan sebesar Rp0,00 dan Rp0,00 dan Penerimaan Negara Bukan Pajak sebesar Rp2.212.264.271.851,00 dan Rp1.670.818.243.955,00.

Jumlah Belanja sampai dengan 31 Desember 2023 dan 31 Desember 2022 adalah sebesar Rp5.729.533.746.082,00 dan Rp3.907.256.591.595,00 yang terdiri dari Rupiah Murni sebesar Rp5.729.533.746.082,00 dan Rp3.907.256.591.595, dan Pinjaman dan Hibah sebesar Rp0,00 dan Rp0,00. Belanja yang berasal dari Rupiah Murni terdiri dari Belanja Pegawai sampai dengan 31 Desember 2023 dan 31 Desember 2022 sebesar

Rp394.929.058.123,00 dan Rp269.742.606.275,00, Belanja Barang sampai dengan 31 Desember 2023 dan 31 Desember 2022 sebesar Rp3.646.178.288.767,00 dan Rp2.870.894.165.710,00, dan Belanja Modal sampai dengan 31 Desember 2023 dan 31 Desember 2022 sebesar Rp1.688.426.399.192,00 dan Rp766.619.819.610,00.

Jumlah Surplus/Defisit sampai dengan 31 Desember 2023 dan 31 Desember 2022 adalah sebesar (Rp3.517.269.474.231,00) dan (Rp2.236.438.347.640,00). Jumlah Pembiayaan sampai dengan 31 Desember 2023 dan 31 Desember 2022 adalah sebesar Rp0,00 dan Rp0,00. Jumlah SiLPA/SiKPA sampai dengan 31 Desember 2023 dan 31 Desember 2022 adalah sebesar (Rp3.517.269.474.231,00) dan (Rp2.236.438.347.640,00).

Berikut ini adalah Laporan Realisasi Anggaran BLU untuk Tahun Anggaran 2023 *(Audited)*:

LAPORAN REALISASI ANGGARAN BADAN LAYANAN UMUM
KEMENTERIAN PERHUBUNGAN
UNTUK PERIODE YANG BERAKHIR SAMPAI DENGAN 31 DESEMBER 2023 DAN 31 DESEMBER 2022

NO	URAIAN	30 DESEMBER 2023	30 DESEMBER 2022
A	PENDAPATAN NEGARA DAN HIBAH		
	Penerimaan Perpajakan	-	-
	Penerimaan Negara Bukan Pajak	2.212.264.271.851	1.670.818.243.955
	Penerimaan Hibah		
	JUMLAH PENDAPATAN DAN HIBAH	**2.212.264.271.851**	**1.670.818.243.955**
B	BELANJA		
	Belanja Pegawai	394.929.058.123	269.742.606.275
	Belanja Barang	3.646.178.288.767	2.870.894.165.710
	Belanja Modal	1.688.426.399.192	766.619.819.610
	Belanja Pembayaran Kewajiban Utang		
	Belanja Subsidi		
	Belanja Hibah		
	Belanja Bantuan Sosial		
	Belanja Lain-lain		
	JUMLAH BELANJA	**5.729.533.746.082**	**3.907.256.591.595**
C	SURPLUS (DEFISIT)		
	Surplus/(defisit) (A-B)	(3.517.269.474.231)	(2.236.438.347.640)
	SiLPA/(SiKPA)	**(3.517.269.474.231)**	**(2.236.438.347.640)**
D	PEMBIAYAAN		
	Penerimaan Pembiayaan		
	Pengeluaran Pembiayaan		
	JUMLAH PEMBIAYAAN (NETO)	**-**	**-**
E	**SiLPA/(SiKPA) (E=C+D)**	**(3.517.269.474.231)**	**(2.236.438.347.640)**

2. LAPORAN PERUBAHAN SALDO ANGGARAN LEBIH

Laporan Perubahan SAL (LP SAL) menyajikan informasi kenaikan atau penurunan Saldo Anggaran Lebih (SAL) tahun pelaporan dibandingkan dengan tahun sebelumnya. Laporan Perubahan SAL terdiri atas SAL awal, SiLPA/SiKPA, koreksi, dan SAL akhir. Saldo Anggaran Lebih Awal (SAL Awal) per 1 Januari 2023 dan 1 Januari 2022 adalah sebesar Rp1.157.915.880.099,00 dan Rp1.044.063.926.981,00, Sisa Lebih/Kurang Pembiayaan Anggaran sampai dengan 31 Desember 2023 dan 31 Desember 2022 sebesar Rp-3.517.269.474.231,00 dan (Rp2.236.438.347.640,00), Penyesuaian Transaksi BLU dengan BUN sampai dengan 31 Desember 2023 dan 31 Desember 2022 sebesar Rp3.639.097.201.897,00 dan Rp2.326.127.200.922,00, Sisa Lebih/Kurang Pembiayaan Anggaran Setelah Penyesuaian sampai dengan 31 Desember 2023 dan 31 Desember 2022 sebesar Rp1.279.743.607.765,00 dan Rp1.133.752.780.263,00, dan SAL Akhir per 31 Desember 2023 dan 31 Desember 2022 sebesar Rp1.279.743.607.765,00 dan Rp1.133.752.780.263,00.

Berikut ini adalah Laporan Perubahan SAL BLU untuk Tahun Anggaran 2023 *(Audited)*:

LAPORAN PERUBAHAN SALDO ANGGARAN LEBIH BADAN LAYANAN UMUM
KEMENTERIAN PERHUBUNGAN
UNTUK PERIODE YANG BERAKHIR SAMPAI DENGAN 31 DESEMBER 2023 DAN 31 DESEMBER 2022

URAIAN	31 DESEMBER 2023	31 DESEMBER 2022
SALDO ANGGARAN LEBIH (SAL AWAL)	**1.157.915.880.099**	**1.044.063.926.981**
PENGGUNAAN SAL	-	-
Sub Total	**1.157.915.880.099**	**1.044.063.926.981**
SISA KURANG/KURANG PEMBAYARAN ANGGARAN (SiLPA/SiKPA)	**(3.517.269.474.231)**	**(2.236.438.347.640)**
Penyesuaian SiLPA/SiKPA	-	-
Penyesuaian Transaksi BLU dengan BUN	**3.639.097.201.897**	**2.326.127.200.922**
pendapatan Alokasi APBN	3.725.837.909.417	2.342.404.339.949
Penyetoran PNBP ke Kas Negara	(86.740.707.520)	(16.277.139.027)
Koreksi	-	-
Penyetoran Surplus BLU ke Kas Negara	-	-
Pengembalian Pendapatan BLU TAYL	-	-
Sisa Lebih/Kurang Pembiayaan Anggaran (SiLPA/SiKPA) Setelah Penyesuaian	**121.827.727.666**	**89.688.853.282**
Sub Total	**1.279.743.607.765**	**1.133.752.780.263**
Koreksi Kesalahan Pembukuan Tahun Sebelumnya	-	-
Lain-lain	-	-
SALDO ANGGARAN LEBIH AKHIR	**1.279.743.607.765**	**1.133.752.780.263**

3. NERACA

Neraca menyajikan posisi keuangan BLU mengenai aset, kewajiban dan ekuitas pada tanggal tertentu. Jumlah Aset per 31 Desember 2023 dan 31 Desember 2022 sebesar Rp68.122.515.546.260,00 dan Rp57.925.595.117.969,00 yang terdiri dari Aset Lancar sebesar Rp1.780.232.620.155,00 dan Rp1.533.594.276.799,00, Aset Tetap sebesar Rp66.105.577.637.926,00 dan Rp56.292.806.273.854,00 dan Aset Lainnya sebesar Rp236.705.288.179,00 dan Rp99.194.567.316,00.

Jumlah Kewajiban per 31 Desember 2023 dan 31 Desember 2022 adalah sebesarRp312.427.225.687,00 dan Rp200.057.593.949,00 yang terdiri dari Kewajiban Lancar sebesar Rp312.427.225.687,00 dan Rp200.057.593.949,00. Jumlah Ekuitas per 31 Desember 2023 dan 31 Desember 2022 adalah sebesar Rp67.815.896.473.915,00 dan Rp57.725.537.524.020,00.

NERACA BADAN LAYANAN UMUM
KEMENTERAN PERHUBUNGAN
PER 31 DESEMBER 2023 DAN 31 DESEMBER 2022

NAMA PERKIRAAN	31 DESEMBER 2023	31 DESEMBER 2022
ASET		
ASET LANCAR		
Kas di Bendahara Pengeluaran	-	-
Kas di Bendahara Penerimaan	-	-
Kas Lainnya dan Setara Kas	195.907.846.524	156.747.353.403
Kas pada Badan Layanan Umum	1.240.694.784.229	1.038.362.599.417
Investasi Jangka Pendek- Badan Layanan Umum	39.048.823.536	95.390.180.846
Belanja Dibayar Dimuka (prepaid)	18.218.282.974	4.626.589.166
Pendapatan yang Masih Harus Diterima	2.763.129.525	2.407.963.234
Piutang dari KUN	-	-
Piutang Bukan Pajak	8.362.781.677	5.988.324.747
Penyisihan Piutang Tidak Tertagih - Piutang Bukan Pajak	(4.685.948.114)	(1.836.336.794)
PIUTANG BUKAN PAJAK (NETTO)	3.676.833.563	4.151.987.953
Piutang dari kegiatan Operasional Badan Layanan Umum	76.386.459.075	43.561.177.292
Penyisihan Piutang Tidak Tertagih - Piutang dari Kegiatan Operasional BLU	(13.117.188.967)	(7.960.056.869)
PIUTANG DARI KEGIATAN OPERASIONAL BLU (NETTO)	63.269.270.108	35.601.120.423
Piutang dari Kegiatan Non Operasional Badan Layanan Umum	29.648.497.746	18.583.808.600
Penyisihan Piutang Tidak Tertagih - Piutang dari Kegiatan Non Operasional BLU	(13.740.576.203)	(11.520.400.387)
PIUTANG DARI KEGIATAN NON OPERASIONAL BLU (NETTO)	15.907.921.543	7.063.408.213
Persediaan	200.745.728.153	189.243.074.144
JUMLAH ASET LANCAR	**1.780.232.620.155**	**1.533.594.276.799**
ASET TETAP		
Tanah	43.380.836.133.851	37.564.818.097.349
Peralatan dan Mesin	14.750.424.758.229	11.322.906.458.086
Gedung dan Bangunan	10.924.661.379.999	7.947.139.518.512
Jalan Irigasi dan Jaringan	15.293.728.717.250	11.348.938.304.577
Aset Tetap Lainnya	603.824.503.433	469.792.079.645
Konstruksi Dalam Pengerjaan	129.977.874.468	384.644.505.022
AKUMULASI PENYUSUTAN	(19.035.051.195.151)	(12.745.573.667.382)
Properti Investasi	17.386.264.576	148.397.940
Akumulasi Penyusutan Properti Investasi	(3.139.260.049)	(7.419.895)
Aset Konsesi Jasa	110.113.394.511	-
Akumulasi Penyusutan Aset Konsesi Jasa	(67.184.933.191)	-
JUMLAH ASET TETAP	**66.105.577.637.926**	**56.292.806.273.854**
ASET LAINNYA		
Aset Tak Berwujud	325.299.143.805	310.520.948.847
Aset Tak Berwujud Dalam Pengerjaan	-	-
Dana yang dibatasi penggunaannya	88.513.692.890	
Aset Lain-lain	211.459.715.253	70.495.538.473
AKUMULASI PENYUSUTAN/AMORTISASI ASET LAINNYA	(388.567.263.769)	(281.821.920.004)
JUMLAH ASET LAINNYA	**236.705.288.179**	**99.194.567.316**
JUMLAH ASET	**68.122.515.546.260**	**57.925.595.117.969**
KEWAJIBAN		
KEWAJIBAN JANGKA PENDEK		
Utang kepada Pihak Ketiga	281.842.650.342	171.033.253.020
Utang yang Belum Ditagihkan		-
Hibah Yang Belum Disahkan	-	-
Pendapatan Diterima Dimuka	30.581.965.345	29.024.340.929
Utang Jangka Pendek Lainnya	2.610.000	-
Uang Muka dari KPPN	-	-
JUMLAH KEWAJIBAN JANGKA PENDEK	**312.427.225.687**	**200.057.593.949**
JUMLAH KEWAJIBAN	**312.427.225.687**	**200.057.593.949**
EKUITAS		
EKUITAS		
Ekuitas	67.810.088.320.573	57.725.537.524.020
JUMLAH EKUITAS	**67.810.088.320.573**	**57.725.537.524.020**
JUMLAH KEWAJIBAN DAN EKUITAS	**68.122.515.546.260**	**57.925.595.117.969**

4. LAPORAN OPERASIONAL

Laporan Operasional menyajikan ikhtisar sumber daya ekonomi yang menambah ekuitas dan penggunaannya yang dikelola oleh pemerintah pusat/daerah untuk kegiatan yang dikelola oleh pemerintah pusat/daerah untuk kegiatan penyelenggaraan dalam satu periode pelaporan.

Total Pendapatan Operasional sampai dengan 31 Desember 2023 dan 31 Desember 2022 sebesar Rp5.921.292.077.927,00 dan Rp3.944.225.201.564,00 yang terdiri dari Pendapatan Alokasi APBN sebesar RRp3.725.837.909.417,00 dan Rp2.342.404.339.949,00, Pendapatan Jasa Layanan dari masyarakat sebesar Rp1.778.850.423.238,00 dan Rp1.281.990.648.422,00, Pendapatan Jasa Layanan dari Entitas Lain sebesarRp73.942.047.933,00 dan Rp72.703.847.956,00, Pendapatan Hibah BLU sebesar Rp31.062.612.572,00 dan Rp23.757.080.506,00, Pendapatan Hasil Kerjasama BLU sebesar Rp136.382.823.963,00 dan Rp121.301.408.505,00, serta Pendapatan BLU Lainnya sebesar Rp175.216.260.804,00 dan Rp102.067.876.226,00.

Total Beban Operasional sampai dengan 31 Desember 2023 dan 31 Desember 2022 adalah sebesar Rp6.377.760.868.268,00 dan Rp4.876.195.583.055,00 yang terdiri dari Beban Pegawai sebesar Rp1.032.345.597.080,00 dan Rp805.041.344.143,00, Beban Persediaan sebesar Rp141.313.071.246,00 dan Rp132.553.239.396,00, Beban Barang dan Jasa sebesar Rp2.080.392.035.054,00 dan Rp1.584.525.890.476,00, Beban Pemeliharaan sebesar Rp442.827.150.429,00 dan Rp352.994.057.830,00, Beban Perjalanan Dinas sebesar Rp335.423.491.725,00 dan Rp270.231.663.773,00, Beban Barang untuk dijual/diserahkan kepada masyarakat sebesar Rp0,00 dan Rp0,00, Beban bantuan sosial sebesar Rp0,00 dan Rp0,00, Beban penyusutan dan amortisasi sebesar Rp2.322.023.188.696,00 dan Rp1.728.214.852.442,00, Beban Penyisihan Piutang Tak Tertagih sebesar Rp23.436.334.038,00 dan Rp2.634.534.995,00, Beban Transfer sebesar Rp0,00 dan Rp0,00, dan Beban Lain-Lain Rp0,00 dan Rp0,00.

Surplus/Defisit kegiatan operasional sampai dengan 31 Desember 2023 dan 31 Desember 2022 adalah sebesar (Rp456.468.790.341,00) dan (Rp931.970.381.491,00) dan Surplus/Defisit kegiatan non operasional sebesar (Rp112.109.863.757,00) dan (Rp85.218.701.543,00) sehingga Surplus (Defisit) – Laporan Operasional adalah sebesar (Rp568.578.654.098,00) dan (Rp1.017.189.083.034,00)

Ringkasan Laporan Operasional BLU Tahun Anggaran 2023 *(Audited)* disajikan sebagai berikut:

LAPORAN OPERASIONAL BADAN LAYANAN UMUM
KEMENTERIAN PERHUBUNGAN
UNTUK PERIODE YANG BERAKHIR SAMPAI DENGAN 31 DESEMBER 2023 DAN 31 DESEMBER 2022

URAIAN	31 DESEMBER 2023	31 DESEMBER 2022
KEGIATAN OPERASIONAL		
Pendapatan Alokasi APBN	3.725.837.909.417	2.342.404.339.949
Pendapatan Jasa Layanan Dari Masyarakat	1.778.850.423.238	1.281.990.648.422
Pendapatan Jasa Layanan Dari Entitas Lain	73.942.047.933	72.703.847.956
Pendapatan Hibah BLU	31.062.612.572	23.757.080.506
Pendapatan Hasil Kerjasama BLU	136.382.823.963	121.301.408.505
Pendapatan BLU Lainnya	175.216.260.804	102.067.876.226
JUMLAH PENDAPATAN OPERASIONAL	**5.921.292.077.927**	**3.944.225.201.564**
BEBAN OPERASIONAL		
Beban Pegawai	1.032.345.597.080	805.041.344.143
Beban Persediaan	141.313.071.246	132.553.239.396
Beban Barang dan Jasa	2.080.392.035.054	1.584.525.890.476
Beban Pemeliharaan	442.827.150.429	352.994.057.830
Beban Perjalanan Dinas	335.423.491.725	270.231.663.773
Beban Barang Untuk Diserahkan Kepada Masyarakat	0	
Beban Bunga	-	-
Beban Subsidi	-	-
Beban Hibah	-	-
Beban Bantuan Sosial	-	-
Beban Penyusutan dan Amortisasi	2.322.023.188.696	1.728.214.852.442
Beban Penyisihan Piutang Tak Tertagih	23.436.334.038	2.634.534.995
Beban Transfer	-	-
Beban Lain-Lain	-	-
JUMLAH BEBAN OPERASIONAL	**6.377.760.868.268**	**4.876.195.583.055**
SURPLUS/(DEFISIT) DARI KEGIATAN OPERASIONAL	**(456.468.790.341)**	**(931.970.381.491)**
KEGIATAN NON OPERASIONAL		
SURPLUS/(DEFISIT) PELEPASAN ASET NON LANCAR	**(109.531.270.919)**	**(147.021.896.630)**
Pendapatan Pelepasan Aset Non Lancar	3.043.000.031	2.227.629.709
Beban Pelepasan Aset Non Lancar	112.574.270.950	149.249.526.339
Surplus/Defisit Penyelesaian Kewajiban Jangka Panjang	-	**(83.791.466)**
Pendapatan Penyelesaian Kewajiban Jangka Panjang	-	186
Beban Penyelesaian Kewajiban Jangka Panjang	-	83.791.652
SURPLUS/(DEFISIT) DARI KEGIATAN NON OPERASIONAL LAINNYA	**(2.578.592.838)**	**61.886.986.553**
Pendapatan dari Kegiatan Non Operasional Lainnya	84.889.184.431	79.300.629.919
Beban dari Kegiatan Non Operasional Lainnya	87.467.777.269	17.413.643.366
SURPLUS/(DEFISIT) DARI KEGIATAN NON OPERASIONAL	**(112.109.863.757)**	**(85.218.701.543)**
POS LUAR BIASA		
Beban Luar Biasa	-	-
SURPLUS/(DEFISIT) DARI POS LUAR BIASA	**-**	**-**
SURPLUS / (DEFISIT) - LO	**(568.578.654.098)**	**(1.017.189.083.034)**

5. LAPORAN ARUS KAS

Laporan Arus Kas menyajikan informasi mengenai sumber, penggunaan perubahan kas, dan setara kas selama satu periode akuntansi, dan saldo kas dan setara kas pada tanggal pelaporan pada BLU. Arus masuk dan keluar kas diklasifikasikan berdasarkan aktivitas operasi, investasi, pendanaan, dan transitoris. Arus Kas Bersih dari Aktivitas Operasi sampai dengan 31 Desember 2023 dan 31 Desember 2022 sebesar Rp1.806.997.814.539,00 dan Rp853.994.904.637,00, Arus Kas Bersih dari Aktivitas Investasi sampai dengan 31 Desember 2023 dan 31 Desember 2022 sebesar Rp1.685.172.557.161,00 dan (Rp764.392.189.901,00), Arus Kas Bersih dari Aktivitas Pendanaan sampai dengan 31 Desember 2023 dan 31 Desember 2022 sebesar Rp0,00 dan Rp0,00, Arus Kas Bersih dari Aktivitas Transitoris sampai dengan 31 Desember 2023 dan 31 Desember 2022 sebesar Rp52.637.216.712,00 dan Rp84.628.975.282,00, Kenaikan Kas sampai dengan 31 Desember 2023 dan 31 Desember 2022 sebesar Rp174.462.474.090,00 dan Rp173.026.924.439,00, Saldo Awal Kas per 31 Desember 2023 dan 31 Desember 2022 sebesar Rp1.300.823.279.897,00 dan Rp1.117.154.045.421,00, Koreksi Saldo Awal sampai dengan 31 Desember 2023 dan 31 Desember 2022 sebesar Rp0,00 dan Rp0,00, dan Saldo Akhir Kas per 31 Desember 2023 dan 31 Desember 2022 sebesar Rp1.475.285.753.987,00 dan Rp1.290.180.969.860,00.

Laporan Arus Kas BLU Tahun 2023 *(Audited)* di Lingkungan Kementerian Perhubungan disajikan sebagai berikut:

LAPORAN ARUS KAS BADAN LAYANAN UMUM
KEMENTERIAN PERHUBUNGAN
UNTUK PERIODE YANG BERAKHIR SAMPAI DENGAN 31 DESEMBER 2023 DAN 31 DESEMBER 2022

URAIAN	31 DESEMBER 2023	31 DESEMBER 2022
ARUS KAS DARI AKTIVITAS OPERASI		
ARUS MASUK KAS		
Pendapatan dari Alokasi APBN	3.725.837.909.417	2.342.404.339.949
Pendapatan dari Jasa Layanan kepada Masyarakat	1.755.947.513.475	1.283.914.632.069
Pendapatan dari Jasa Layanan kepada Entitas Lain	70.705.652.225	81.323.921.195
Pendapatan dari Hasil Kerja Sama	126.910.688.189	115.034.343.658
Pendapatan dari Hibah	-	0
Pendapatan Usaha Lainnya	171.163.685.400	172.256.016.646
Pendapatan dari Pengembalian Belanja BLU TAYL	659.392.950	2.038.757.814
Pendapatan PNBP Umum	83.621.027.293	14.049.509.318
JUMLAH ARUS MASUK KAS	**5.934.845.868.949**	**4.011.021.520.649**
ARUS KELUAR KAS		
Pembayaran Pegawai	(1.031.548.261.451)	(802.852.565.214)
Pembayaran Barang	(1.563.287.947.280)	(1.192.681.585.945)
Pembayaran Jasa	(440.034.456.677)	(295.225.006.656)
Pembayaran Barang Menghasilkan Persediaan	(133.583.340.552)	(131.541.544.049)
Pembayaran Pemeliharaan	(454.733.260.515)	(351.169.133.806)
Pembayaran Perjalanan Dinas	(334.826.357.192)	(269.636.085.139)
Pembayaran Barang dan Jasa kekhususan BLU	(82.644.031.848)	(97.643.556.176)
Pembayaran Barang untuk Dijual/Diserahkan kepada Masyarakat	(449.691.375)	-
Pembayaran Pengembalian Pendapatan BLU TAYL	-	-
Penyetoran PNBP ke Kas Negara	(86.740.707.520)	(16.277.139.027)
JUMLAH ARUS KELUAR KAS	**(4.127.848.054.410)**	**(3.157.026.616.012)**
ARUS KAS BERSIH DARI AKTIVITAS OPERASI	**1.806.997.814.539**	**853.994.904.637**
ARUS KAS DARI AKTIVITAS INVESTASI		
ARUS MASUK KAS		
Penjualan atas Tanah	-	-
Penjualan atas Peralatan dan Mesin	2.125.390.752	988.402.588
Penjualan atas Gedung dan Bangunan	22.100.000	289.852.777
Penjualan atas Jalan Irigasi dan Jaringan	-	-
Penjualan atas Aset Tetap Lainnya/Aset lainnya	1.106.351.279	949.374.344
Penerimaan Kembali Investasi yang Berasal dari APBN (BA BUN Investasi)	-	-
JUMLAH ARUS MASUK KAS	**3.253.842.031**	**2.227.629.709**
ARUS KELUAR KAS		
Perolehan atas Tanah	(12.542.720.922)	(17.621.329.586)
Perolehan atas Peralatan dan Mesin	(854.269.764.605)	(465.645.926.171)
Perolehan atas Gedung dan Bangunan	(479.968.297.435)	(255.445.263.331)
Perolehan atas Jalan Irigasi dan Jaringan	(335.584.349.786)	(19.961.786.385)
Perolehan atas Aset Tetap Lainnya/Aset lainnya	(6.061.266.444)	(7.945.514.137)
JUMLAH ARUS KELUAR KAS	**(1.688.426.399.192)**	**(766.619.819.610)**
ARUS KAS BERSIH DARI AKTIVITAS INVESTASI	**(1.685.172.557.161)**	**(764.392.189.901)**
ARUS KAS DARI AKTIVITAS PENDANAAN		
ARUS MASUK KAS		
Penerimaan Pembiayaan Investasi yang Berasal dari APBN (BA BUN Investasi)	-	-
Penerimaan Pengembalian Setoran ke Kas Negara	-	-
JUMLAH ARUS MASUK KAS	**-**	**-**
ARUS KELUAR KAS		
Penyetoran ke Kas Negara	-	-
JUMLAH ARUS KELUAR KAS	**-**	**-**
ARUS KAS BERSIH DARI AKTIVITAS PENDANAAN	**-**	**-**
ARUS KAS DARI AKTIVITAS TRANSITORIS		
ARUS MASUK KAS		
Penerimaan Perhitungan Pihak Ketiga	989.496.803.192	586.008.241.340
JUMLAH ARUS MASUK KAS	**989.496.803.192**	**586.008.241.340**
ARUS KELUAR KAS		
Pengeluaran Perhitungan Pihak Ketiga	(936.859.586.480)	(502.264.867.831)
JUMLAH ARUS KELUAR KAS	**(936.859.586.480)**	**(502.264.867.831)**
ARUS KAS BERSIH DARI AKTIVITAS TRANSITORIS	**52.637.216.712**	**83.743.373.509**
KENAIKAN/PENURUNAN KAS	**174.462.474.090**	**173.346.088.245**
Penyesuaian atas Selisih Kurs	-	-
Koreksi Saldo Kas	-	-
Saldo Awal Kas	1.300.823.279.897	1.117.154.045.421
Koreksi Saldo Awal	-	-
SALDO AKHIR KAS	**1.475.285.753.987**	**1.290.500.133.666**
Rincian Saldo Akhir Kas Antara Lain :		
Saldo Akhir Kas pada BLU	1.246.520.906.568	1.038.362.599.417
Saldo Akhir Kas Lainnya dan Setara Kas	195.907.837.634	156.747.353.403
Investasi Jangka Pendek BLU	39.048.823.536	95.390.180.846
Saldo Akhir Dana Kelolaan BLU	-	-
Saldo Akhir Kas BLU yang Dibatasi Penggunaannya	-	-
Rincian Lainnya Pos Kas di Neraca :		
Saldo Akhir Kas pada BLU (yang belum disahkan)	-	-
Saldo Akhir Kas di Bendahara Pengeluaran	-	-

6. LAPORAN PERUBAHAN EKUITAS

Laporan Perubahan Ekuitas bertujuan untuk menyajikan informasi perubahan (kenaikan/penurunan) ekuitas tahun pelaporan dibandingkan dengan tahun sebelumnya. Ekuitas Awal per 1 Januari 2023 dan 1 Januari 2022 sebesar Rp68.280.105.262.347,00 dan Rp48.772.261.069.191,00, Surplus/Defisit-LO sampai dengan 31 Desember 2023 dan 31 Desember 2022 sebesar (Rp568.578.654.098,00) dan (Rp1.017.189.083.034,00), Koreksi yang menambah/mengurangi ekuitas sebesar Rp55.516.526.013,00 dan (Rp18.402.001.653,00), Transaksi Antar Ekuitas sebesar Rp43.045.186.311,00 dan Rp9.988.867.539.516,00, Kenaikan/Penurunan Ekuitas sebesar (Rp470.016.941.774,00) dan Rp8.953.276.454.829,00, dan Ekuitas Akhir per 31 Desember 2023 dan 31 Desember 2022 Rp67.810.088.320.573,00 dan Rp57.725.537.524.020,00

Berikut adalah LPE BLU untuk periode Tahun Anggaran 2023 *(Audited)*:

LAPORAN PERUBAHAN EKUITAS BADAN LAYANAN UMUM
KEMENTERIAN PERHUBUNGAN
UNTUK PERIODE YANG BERAKHIR 31 DESEMBER 2023 DAN 31 DESEMBER 2022

URAIAN	31 DESEMBER 2023	31 DESEMBER 2022
EKUITAS AWAL	68.280.105.262.347	48.772.261.069.191
SURPLUS / DEFISIT - LO	(568.578.654.098)	(1.017.189.083.034)
KOREKSI YANG MENAMBAH/ MENGURANGI	**55.516.526.013**	**(18.402.001.653)**
EKUITAS YANG ANTARA LAIN BERASAL DARI DAMPAK KUMULATIF PERUBAHAN KEBIJAKAN AKUNTANSI /KESALAHAN MENDASAR		
Penyesuaian Nilai Aset	-	-
Koreksi Nilai Persediaan	489.686.031	287.433.374
Koreksi Atas Reklasifikasi	1.029.704.569	488.720.220
Selisih Revaluasi Aset Tetap	-	-
Koreksi Nilai Aset Tetap Non Revaluasi	53.471.912.376	(21.224.286.267)
koreksi lain-lain	525.223.037	2.046.131.020
TRANSAKSI ANTARA ENTITAS	43.045.186.311	9.988.867.539.516
KENAIKAN/PENURUNAN EKUITAS	**(470.016.941.774)**	**8.953.276.454.829**
EKUITAS AKHIR	**67.810.088.320.573**	**57.725.537.524.020**

7. INFORMASI TAMBAHAN

1) Telah ditetapkan Tarif, Remunerasi, dan Sistem Akuntansi, dengan rincian sebagai berikut :

No	Satker BLU	Penyusunan Tarif	Remunerasi	Sistem Akuntansi	Dewan Pengawas	SPI
Ditjen Perhubungan Udara						
1	Balai Besar Kalibrasi Fasilitas Penerbangan	PMK No.69/PMK.05/2017	Revisi Peraturan Menteri Keuangan Nomor : 562/PMK.05/2017 (Prose Revisi Di Kemenkeu)	Kep Menhub Nomor: KP.318 Tahun 2018	KM. SK 5039 Tahun 2023	V
2	Balai Kesehatan Penerbangan	PMK No.58/PMK.05/2018	Peraturan Menteri Keuangan Nomor: 585/PMK.05/2018	Kep Menhub Nomor: KP.1797 Tahun 2018	KM. SK 5039 Tahun 2023	V
3	UPBU Juwata Tarakan	PMK No.124/PMK/05/2018 (Prose Revisi Di Kemenkeu)	Keputusan Menteri Keuangan Nomor: 208/KMK.05/2020	Kep Menhub Nomo: KM 250 Tahun 2022	KM. SK 5039 Tahun 2023	V
4	UPBU Mutiara Sis Al-Jufri Palu	PMK No.163/PMK/05/2018 (Prose Revisi Di Kemenkeu)	Keputusan Menteri Keuangan Nomor: 208/KMK.05/2020	Kep Menhub Nomo: PM 111 Tahun 2019	KM. SK 5039 Tahun 2023	V
5	UPBU Djalaluddin Gorontalo	PMK No.173/PMK/05/2018 (Prose Revisi Di Kemenkeu)	Keputusan Menteri Keuangan Nomor: 208/KMK.05/2020	Kep Menhub Nomor: KM.59 Tahun 2021	KM. SK 5039 Tahun 2023	V
6	UPBU Kalimarau Berau	PMK No.179/PMK/05/2018 (Prose Revisi Di Kemenkeu)	Keputusan Menteri Keuangan Nomor: 208/KMK.05/2020	Kep Menhub Nomor: KM.358 Tahun 2020	KM. SK 5039 Tahun 2023	V
7	UPBU DEO Sorong	Proses di Kemenkeu	Belum Mengusulkan	Belum Mengusulkan	KM. SK 5041 Tahun 2023	V
8	UPBU APT Pranoto	Proses di Kemenkeu	Belum Mengusulkan	Belum Mengusulkan	Dewas Sementara	V
9	UPBU Babullah Ternate	Proses di Kemenkeu	Belum Mengusulkan	Belum Mengusulkan	Dewas Sementara	V
10	UPBU Mozes Kilangin Timika	Proses di Kemenkeu	Belum Mengusulkan	Belum Mengusulkan	Dewas Sementara	V
11	UPBU Rendani Manokwari	Proses di Kemenkeu	Belum Mengusulkan	Belum Mengusulkan	Dewas Sementara	V
12	UPBU Haluoleo Kendari	Proses di Kemenkeu	Belum Mengusulkan	Belum Mengusulkan	Dewas Sementara	V
BPSDM Perhubungan						
1	Poltekpel Banten	PMK No.13/PMK.05/2021	Sedang diusulkan ke Menteri Keuangan	Kep Menhub Nomor: KP.294 Tahun 2018	KM. SK 5042 Tahun 2023	V
2	Poltekpel Barombong	PMK No.4/PMK/05/2018	Keputusan Menteri Keuangan Nomor: 336/KMK.05/2019	Kep Menhub Nomor: KP.983 Tahun 2018	KM. SK 5042 Tahun 2023	V
3	Poltekpel Sorong	PMK No.94/PMK.05/2020	Sedang diusulkan ke Menteri Keuangan	Kep Menhub Nomor: KP.252 Tahun 2018	KM. SK 5040 Tahun 2023	V
4	Poltekbang Makassar	PMK No.151/PMK.05/2017	Keputusan Menteri Keuangan Nomor: 658/PMK.05/2019	Kep Menhub Nomor: KP.293 Tahun 2018	KM. SK 5042 Tahun 2023	V
5	PPI Curug	PMK No.51/PMK.05/2018	Keputusan Menteri Keuangan Nomor: 806/KMK.05/2018	Kep Menhub Nomor: KP.295 Tahun 2018	KM. SK 5042 Tahun 2023	V
6	API Banyuwangi	PMK No.145/PMK.05/2019	Sedang diusulkan ke Menteri Keuangan	Kep Menhub Nomor: KP.652 Tahun 2018	KM. SK 5040 Tahun 2023	V
7	Poltekbang Jayapura	PMK No.190/PMK.05/2019	Keputusan Menteri Keuangan Nomor: 612/KMK.05/2020	Kep Menhub Nomor: KM.164 Tahun 2021	KM. SK 5040 Tahun 2023	V
8	PTDI STTD	PMK No.136/PMK.05/2017	Keputusan Menteri Keuangan Nomor: 611/KMK.05/2020	Kep Menhub Nomor: KP.1703 Tahun 2018	KM. SK 5042 Tahun 2023	V
9	Poltekpel Surabaya	PMK No.189/PMK.05/2019	Keputusan Menteri Keuangan Nomor: 148/KMK.05/2017	Kep Menhub Nomor: KP.1756 Tahun 2018	KM. SK 5040 Tahun 2023	V

No	Satker BLU	Penyusunan Tarif	Remunerasi	Sistem Akuntansi	Dewan Pengawas	SPI
10	PIP Semarang	PMK No.54/PMK.05/2016	Keputusan Menteri Keuangan Nomor: 488/KMK.05/2017	Kep Menhub Nomor: KP.1959 Tahun 2018	KM. SK 5042 Tahun 2023	V
11	BP2TL Jakarta	PMK No. 5/PMK.05/2023	Keputusan Menteri Keuangan Nomor: 612/KMK.05/2020	Kep Menhub Nomor: KP. 194 Tahun 2019	KM. SK 5042 Tahun 2023	V
12	PIP Makassar	PMK No.44/PMK.05/2018	Keputusan Menteri Keuangan Nomor: 327/KMK.05/2021	Kep Menhub Nomor: PM. 2 Tahun 2012	KM. SK 5042 Tahun 2023	V
13	Poltekpel Malahayati	PMK No.25/PMK.05/2018	Keputusan Menteri Keuangan Nomor: 660/KMK.05/2019	Kep Menhub Nomor: PM. 102 Tahun 2017	KM. SK 5042 Tahun 2023	V
14	PKTJ Tegal	PMK No.74/PMK.05/2018	Keputusan Menteri Keuangan Nomor: 612/KMK.05/2020	Kep Menhub Nomor: PM. 143 Tahun 2016	KM. SK 5040 Tahun 2023	V
15	STIP Jakarta	PMK No.3/PMK.05/2020	Keputusan Menteri Keuangan Nomor : 420/KMK.05/2018	Kep Menhub Nomor : KM. 78 Tahun 2009	KM. SK 5040 Tahun 2023	V
16	Poltekbang Medan	PMK No.152/PMK.05/2017	Keputusan Menteri Keuangan Nomor: 612/KMK.05/2020	Kep Menhub Nomor: KP.28 Tahun 2019	KM. SK 5042 Tahun 2023	V
17	BP3IP Jakarta	PMK 165/PMK.05/2018	Keputusan Menteri Keuangan Nomor: 1160/KMK.05/2015	Kep Menhub Nomor: PM. 22 Tahun 2017	KM. SK 5040 Tahun 2023	V
18	Poltekbang Surabaya	PMK No.7/PMK.05/2019	Keputusan Menteri Keuangan Nomor: 143/KMK.05/2017	Kep Menhub Nomor: KM. 24 Tahun 2020	KM. SK 5040 Tahun 2023	V
19	Poltrada Bali	PMK No.210/PMK.05/2020	Keputusan Menteri Keuangan Nomor: 611/KMK.05/2020	Kep Menhub Nomor: KM.30 Tahun 2019	KM. SK 5042 Tahun 2023	V
20	PPI Madiun	PMK No.124/PMK.05/2022	Keputusan Menteri Keuangan Nomor: 612/KMK.05/2020	Kep Menhub Nomor: KM 162 Tahun 2022	KM. SK 5042 Tahun 2023	V
21	Poltrans SDP Palembang	UU No. 192/PMK.05/2019	Keputusan Menteri Keuangan Nomor: 612/KMK.05/2020	Kep Menhub Nomor: KM 100 Tahun 2019	KM. SK 5042 Tahun 2023	V
22	Poltekbang Palembang	PMK No.191/PMK.05/2019	Proses Pengusulan di Satker	Kep Menhub Nomor: KM. 2 Tahun 2019	KM. SK 5042 Tahun 2023	V
23	BP3 Curug	PMK No.188/PMK.05/2019	Keputusan Menteri Keuangan Nomor: 612/KMK.05/2020	Kep Menhub Nomor: KM. 14 Tahun 2019	KM. SK 5042 Tahun 2023	V
24	Poltekpel Sumatera Barat	Proses Pengusulan di Biro Perencanaan	Sedang diusulkan ke Menteri Keuangan	Belum Mengusulkan	Dewas Sementara	V
25	Poltekpel Sulawesi Utara	Proses Pengusulan di Biro Perencanaan	Sedang diusulkan ke Menteri Keuangan	Belum Mengusulkan	Dewas Sementara	V
Ditjen Perkeretaapian						
1	BPKAR Sumatera Selatan	PMK No.106/PMK.05/2021	Proses di Kemenkeu	Kep Menhub Nomor: KM. 292 Tahun 2020	SK.4088 Tahun 2023 Tanggal 17 Juli 2023	V
2	Balai Pengujian Perkeretaapian	Proses di Kemenkeu	Belum Mengusulkan	Belum Mengusulkan	Dewas Sementara	V
Ditjen Perhubungan Laut						
1	Balai Kesehatan Kerja Pelayaran	PMK No.126/PMK.05/2022	Belum Mengusulkan	Kep Menhub Nomor: KM 145 Tahun 2023	Dewas Sementara	V
2	Distrik Navigasi Tj Priok	Proses di Kemenkeu	Belum Mengusulkan	Belum Mengusulkan	KM. SK 5043 Tahun 2023	V
Ditjen Perhubungan Darat						
1	Balai Pengujian Laik Jalan dan Sertifikasi Kendaraan Bermotor	Proses di Kemenkeu	Belum Mengusulkan	Belum Mengusulkan	Proses di Kemenkeu	V

2) Jumlah Kas pada Badan Layanan Umum per 31 Desember 2023 sebesar Rp1.240.694.784.229. Kas pada BLU ini merupakan saldo penerimaan kas yang berasal dari pendapatan BLU yang belum digunakan pada Satker Badan Layanan Umum di lingkungan Kementerian Perhubungan.

3) Investasi Jangka Pendek Badan Layanan Umum per tanggal 31 Desember 2023 sebesar Rp39.048.823.536. Investasi Jangka Pendek Satker BLU ini berjangka waktu 3 sampai dengan 12 bulan dengan sifat deposito diperpanjang secara otomatis *(revolving deposits)*.
4) Terdapat perbedaan antara Saldo Akhir Kas pada Laporan Arus Kas dengan Rincian Saldo Kas pada Akhir tahun di Laporan Arus Kas sebesar (Rp365.691.412,00) dikarenakan terdapat jurnal Kas Lainnya BLU pada Pendapatan Diterima Dimuka di Satker Balai Besar Kalibrasi Fasilitas Penerbangan.
5) Terdapat perbedaan antara Saldo Akhir Kas Lainnya dan Setara Kas pada Laporan Arus Kas dengan Neraca sebesar Rp8.890,00 pada Satker BLU Bandara Jalaluddin Gorontalo dikarenakan hasil Laporan Arus Kas dari aplikasi MONSAKTI belum sempurna.
6) Terdapat perbedaan Ekuitas awal Januari 2023 dan Ekuitas Akhir Desember 2022 senilai Rp10.554.567.738.327,00 serta perbedaan Saldo Anggaran Lebih (SAL Awal) 2023 dan Saldo Anggaran Akhir 2022 senilai Rp24.163.099.836,00 dikarenakan LPE dan LPSAL 2022 merupakan hasil konsolidasi dari 31 satker BLU sedangkan LPE dan LPSAL 2023 merupakan hasil konsolidasi dari 42 satker BLU.
7) Pada Tahun 2023 Satker BLU dilakukan pemeriksaan oleh KAP. Dari 42 (empat puluh dua) Satker BLU yang telah melakukan pemeriksaan oleh KAP sebanyak 38 (tiga puluh delapan) Satker BLU, yang tidak dilakukan pemeriksaan oleh KAP sebanyak 4 (empat) Satker BLU dikarenakan tidak memenuhi syarat minimum pendapatan dan aset dan penetapan BLU di akhir tahun 2023. Adapun monitoring hasil audit KAP sebagai berikut:

No.	Kode Satker	Nama Satker	Alasan Jika Belum Dilakukan Audit	Jenis Opini (WTP/WDP/TMP)
BIDANG KESEHATAN				
1	559662	BALAI KESEHATAN PENERBANGAN	-	WTP
2	606301	BALAI KESEHATAN KERJA PELAYARAN	Tidak dIlakukan Audit oleh KAP karena tidak memenuhi syarat minimum pendapatan dan aset	
BIDANG BARANG JASA LAINNYA				
1	25734	BALAI PENGUJIAN LAIK JALAN DAN SERTIFIKASI KENDARAAN BERMOTOR DI BEKASI	-	WTP
2	412801	DISTRIK NAVIGASI TANJUNG PRIOK	-	WTP
3	288372	BANDAR UDARA JUWATA DI TARAKAN	-	WTP
4	288436	KANTOR UPBU HALUOLEO	Tidak dilakukan Audit oleh KAP (ditetapkan menjadi BLU pada bulan Oktober 2023)	
5	288457	BANDAR UDARA BABULLAH DI TERNATE	-	WTP
6	288571	BANDAR UDARA RENDANI DI MANOKWARI	Tidak dilakukan Audit oleh KAP (ditetapkan menjadi BLU pada bulan Juli 2023)	
7	288588	BANDAR UDARA DOMINE EDUARD OSOK - SORONG	-	WTP
8	288745	UPBU AJI PANGERAN TUMENGGUNG PRANOTO SAMARINDA	-	WTP
9	466272	BANDAR UDARA MOZES KILANGIN-TIMIKA	Tidak dilakukan Audit oleh KAP (ditetapkan menjadi BLU pada bulan Juli 2023)	
10	559683	BALAI BESAR KALIBRASI FASILITAS PENERBANGAN	-	WTP
11	467005	BALAI PENGELOLA KERETA API RINGAN SUMATERA SELATAN	-	WTP
12	467385	BALAI PENGUJIAN PERKERETAAPIAN	-	WTP
BIDANG PENDIDIKAN				
1	531954	POLITEKNIK PELAYARAN SURABAYA	-	WTP
2	414324	BALAI BESAR PENDIDIKAN PENYEGARAN DAN PENINGKATAN ILMU PELAYARAN (BP3IP)	-	WTP
3	526195	POLITEKNIK PENERBANGAN MEDAN	-	WTP
4	414330	POLITEKNIK ILMU PELAYARAN SEMARANG	-	WTP
5	288127	POLITEKNIK PENERBANGAN INDONESIA CURUG	-	WTP
6	517988	POLITEKNIK TRANSPORTASI SUNGAI, DANAU, DAN PENYEBRANGAN PALEMBANG	-	WTP
7	288401	BANDAR UDARA MUTIARA DI PALU	-	WTP
8	288393	BANDAR UDARA JALALUDIN DI GORONTALO	-	WTP

No.	Kode Satker	Nama Satker	Alasan Jika Belum Dilakukan Audit	Jenis Opini (WTP/WDP/TMP)
9	414302	SEKOLAH TINGGI ILMU PELAYARAN	-	WTP
10	413962	BANDAR UDARA KALIMARAU DI TANJUNG REDEB	-	WTP
11	287494	POLITEKNIK ILMU PELAYARAN MAKASSAR	-	WTP
12	51159	AKADEMI PENERBANG INDONESIA BANYUWANGI	-	WTP
13	414298	POLITEKNIK KESELAMATAN TRANSPORTASI JALAN	-	WTP
14	414349	BALAI PENDIDIKAN DAN PELATIHAN TRANSPORTASI LAUT JAKARTA	-	WTP
15	414355	POLITEKNIK TRANSPORTASI DARAT INDONESIA - STTD	-	WTP
16	414361	POLITEKNIK PELAYARAN BAROMBONG	-	WTP
17	419171	POLITEKNIK PELAYARAN SULAWESI UTARA	-	WTP
18	419172	POLITEKNIK PELAYARAN SUMATERA BARAT	-	WTP
19	449730	POLITEKNIK PELAYARAN SORONG	-	WTP
20	449731	POLITEKNIK PELAYARAN MALAHAYATI	-	WTP
21	526181	POLITEKNIK PENERBANGAN SURABAYA	-	WTP
22	526200	POLITEKNIK PENERBANGAN PALEMBANG	-	WTP
23	526217	POLITEKNIK PENERBANGAN MAKASSAR	-	WTP
24	526221	POLITEKNIK PENERBANGAN JAYAPURA	-	WTP
25	526222	POLITEKNIK PERKERETAAPIAN INDONESIA MADIUN	-	WTP
26	649910	POLITEKNIK TRANSPORTASI DARAT BALI	-	WTP
27	649911	BALAI PENDIDIKAN DAN PELATIHAN PENERBANGAN (BP3) CURUG	-	WTP
28	654603	POLITEKNIK PELAYARAN BANTEN	-	WTP

KEMENTERIAN PERHUBUNGAN

IKHTISAR BADAN LAINNYA

KEMENTERIAN PERHUBUNGAN
Komite Nasional Keselamatan Transportasi

Lantai 3
Jl. Medan Merdeka Timur
No. 5 Jakarta 10110
INDONESIA

Phone : (021) 351 7606
(021) 384 7601
Fax : (021) 351 7606

Website : www.dephub.go.id/knkt
e-mail : knkt@dephub.go.id

Nomor : KU.001 / 1 / 12 / KNKT / 2024
Klasifikasi : --
Lampiran : 4 (empat) lembar
Hal : Penyampaian Pernyataan Tanggung Jawab dan Ikhtisar LK TA 2023 *Audited* Satker KNKT, Kementerian Perhubungan

Jakarta, 8 Mei 2024

Yth. Direktur Jenderal Perbendaharaan
Kementerian Keuangan

Menindaklanjuti surat Direktur Jenderal Perbendaharaan Kementerian Keuangan Nomor S-9/PB/PB.6/2024 tanggal 19 April 2024 hal Permintaan Laporan Keuangan Badan Lainnya (LKBL) Tahun 2023 *Audited*, dengan hormat terlampir disampaikan Pernyataan Tanggung Jawab (*Statement of Responsibility*) dan Ikhtisar Laporan Keuangan Tahun 2023 *Audited* pada Satuan Kerja Komite Nasional Keselamatan Transportasi.

Demikian disampaikan, atas perkenannya kami diucapkan terima kasih.

KEPALA SEKRETARIAT

KEMENTERIAN PERHUBUNGAN
KOMITE NASIONAL KESELAMATAN TRANSPORTASI

AGUS PRIYANTO
NIP. 19640905 201510 1 001

Tembusan Yth:

1. Kepala Biro Keuangan, Setjen Kemenhub;
2. Kepala KPPN Jakarta IV, Kementerian Keuangan.

KEMENTERIAN PERHUBUNGAN
Komite Nasional Keselamatan Transportasi

Lantai 3
Jl. Medan Merdeka Timur
No. 5 Jakarta 10110
INDONESIA

Phone : (021) 351 7606
(021) 384 7601
Fax : (021) 351 7606

Website : www.dephub.go.id/knkt
e-mail : knkt@dephub.go.id

PERNYATAAN TANGGUNG JAWAB
KANTOR KOMITE NASIONAL KESELAMATAN TRANSPORTASI

Isi ikhtisar laporan keuangan Tahun 2023 A*udited* Kantor Komite Nasional Keselamatan Transportasi Tahun Anggaran 2023 sebagaimana terlampir adalah merupakan tanggung jawab kami.

Sesuai dengan Undang-undang nomor 17 Tahun 2003 tentang keuangan negara dan undang – undang Nomor 1 Tahun 2004 tentang perbendaharaan Negara, bahwa Kantor Komite Nasional Keselamatan Transportasi yang kami pimpin merupakan bagian dari keuangan negara, baik yang mendapatkan dana dari APBN maupun Non APBN, sehingga kami wajib melaporkan seluruh sumber daya dan realisasi penggunaan dana yang menjadi tanggung jawab kami kepada Direktur Jenderal Perbendaharaan selaku pimpinan unit akuntansi pembantu bendahara umum negara pelaporan keuangan badan lainnya.

Pagu satker Komite Nasional Keselamatan Transportasi Tahun Anggaran 2023 sebesar Rp.40.028.707.000,- dengan Realisasi sebesar Rp.39.886.874.098,- atau sebesar (99.65 %), terdiri dari Realisasi Belanja Pegawai Sebesar Rp.8.926.165.109,- Realisasi Belanja Barang Sebesar Rp. 27.081.794.289,- dan Realisasi Belanja Modal Sebesar Rp.3.878.914.700.-.

Ikhtisar laporan keuangan tersebut telah disusun berdasarkan data anggaran dan realisasi yang ada di Kantor Komite Nasional Keselamatan Transportasi.

Jakarta, 8 Mei 2024

KEPALA SEKRETARIAT

KEMENTERIAN PERHUBUNGAN
KOMITE NASIONAL KESELAMATAN TRANSPORTASI

AGUS PRIYANTO
NIP. 19640905 201510 1 001

IKHTISAR LAPORAN KEUANGAN UNIT BADAN LAINNYA
DANA APBN/NON APBN
TAHUN 2023
(Dalam Rupiah)

NO	NAMA UBL	ALOKASI APBN	REALISASI				JUMLAH REALISASI	SISA	NON APBN	BA	KETERANGAN
			BELANJA PEGAWAI	BELANJA BARANG	BELANJA MODAL	BELANJA LAIN-LAIN					
(1)	(2)	(3)	(4)	(5)	(6)	(7)	(8)=(4)+(5)+(6)+(7)	(9)=(3)-(8)	(10)	(11)	(12)
1	KNKT	40.028.707.000	8.926.165.109	27.081.794.289	3.878.914.700	0	39.886.874.098	141.832.902	0	Kementerian Perhubungan	Aktif
JUMLAH							39.886.874.098				

IKHTISAR LAPORAN KEUANGAN UNIT BADAN LAINNYA
AKTIVA, KEWAJIBAN, DAN EKUITAS
TAHUN 2023
(Dalam Rupiah)

NO	NAMA UBL	ASET LANCAR	INVESTASI	ASET TETAP	ASET LAINNYA	TOTAL ASET	KEWAJIBAN JK PENDEK	KEWAJIBAN JK PANJANG	TOTAL KEWAJIBAN	TOTAL EKUITAS	TOTAL KEWAJIBAN & EKUITAS DANA	BA	KETERANGAN
(1)	(2)	(3)	(4)	(5)	(6)	(7)=(3)+(4)+(5)+(6)	(8)	(9)	(10)=(8)+(9)	(11)	(12)=(10)+(11)	(13)	(14)
1	KNKT	58.268.200	0	5.549.309.746	13.502.899.585	19.110.477.531		-	-	19.110.477.531	19.110.477.531	022	31 Desember 2023
TOTAL											**19.110.477.531**		

IKHTISAR LAPORAN KEUANGAN UNIT BADAN LAINNYA
PENDAPATAN, BEBAN, DAN SURPLUS/DEPISIT
UNTUK PERIODE YANG BERAKHIR SAMPAI DENGAN 31 DESEMBER 2023
(Dalam Rupiah)

NO	NAMA UNIT BADAN LAINNYA	PENDAPATAN OPERASIONAL	PENDAPATAN NON OPERASIONAL	TOTAL PENDAPATAN	BEBAN OPERASIONAL	BEBAN NON OPERASIONAL	TOTAL BEBAN	SURPLUS (DEFISIT)	BA	KETERANGAN
(1)	(2)	(3)	(4)	(5)=(3)+(4)	(6)	(7)	(8)=(6)+(7)	(9)=(5)-(8)	(10)	(11)
1	KNKT	1.338.920	39.261.616	40.600.536	38.122.931.469		38.122.931.469	(38.082.330.933)	022	31 Desember 2023
JUMLAH								(38.082.330.933)		

KEMENTERIAN PERHUBUNGAN

LAPORAN KINERJA KEMENTERIAN PERHUBUNGAN

Executive Summary 2023

Isu Strategis

Dalam rangka mewujudkan Visi Misi Presiden dan Wakil Presiden Republik Indonesia periode 2019-2024, Kementerian diamanatkan dalam menyelenggarakan urusan pemerintahan di bidang transportasi. Tertuang dalam Rencana Strategis Kementerian Perhubungan Tahun 2020-2024, terdapat 4 (empat) fokus utama pembangunan sektor transportasi yang menjadi dasar penanganan terhadap isu strategis pembangunan transportasi, yakni:

1. Peningkatan aksesibilitas antar wilayah untuk mencapai pemerataan ekonomi;
2. Perkuatan konektivitas antar wilayah dalam mendukung perekonomian wilayah;
3. Integrasi layanan antar sektor unggulan dalam pengembangan kawasan;
4. Memperkuat layanan transportasi perkotaan dalam rangka mendukung mobilitas perkotaan.

> Kementerian Perhubungan terus berkomitmen untuk melakukan perbaikan manajemen, dan meningkatkan akuntabilitas kinerja guna meningkatkan kepercayaan publik sektor transportasi, yakni konektivitas, pelayanan dan keselamatan transportasi. Hal ini tercermin melalui upaya perbaikan atas setiap sistem manajemen yang dimiliki, antara lain melalui penerapan redesain sistem perencanaan dan penganggaran (RSPP), pelaksanaan program reformasi birokrasi dan transformasi kelembagaan/penyederhanaan organisasi, digitalisasi serta adaptasi terhadap perubahan lingkungan strategis yang terjadi.

Capaian Kinerja Kementerian Perhubungan

Tahun 2023, merupakan tahun keempat dalam pelaksanaan Renstra. Setiap tahunnya, perencanaan strategis tersebut dituangkan secara konkrit kedalam Rencana Kinerja Tahunan (RKT), Perjanjian Kinerja, dan Rencana Kerja Kementerian Perhubungan, yang didalamnya memuat capaian kinerja, *outcome*, *output*, dan kebutuhan anggaran.

Dengan berakhirnya pelaksanaan kinerja dan anggaran tahun 2023, Kementerian Perhubungan diwajibkan menyusun Laporan Kinerja Tahun 2023 sesuai dengan amanah Peraturan Presiden Nomor 29 Tahun 2014 tentang Sistem Akuntabilitas Kinerja Instansi Pemerintah (SAKIP). Laporan dimaksud memuat berbagai capaian yang diperoleh Kementerian Perhubungan sesuai Perjanjian Kinerja Tahun 2023 ataupun capaian lainnya.

Secara umum, capaian kinerja Kementerian Perhubungan Tahun 2023 cukup baik, dikarenakan seluruh Sasaran Strategis (SS) yang ditargetkan dalam Perjanjian Kinerja Kementerian Perhubungan Tahun 2023 dan Rencana Strategis Kementerian Perhubungan Tahun 2020-2024 telah tercapai, bahkan melebihi target. Selain itu, efisiensi sumber daya juga terlihat dari pencapaian target sasaran strategis yang lebih besar dari realisasi anggaran, sehingga terlihat nilai manfaat dari pembangunan infrastruktur di bidang perhubungan dapat dirasakan masyarakat.

Jika dilihat dari status keempat Indikator Kinerja Sasaran Strategis (IKSS) terdapat dari 4 (empat) Indikator Kinerja Sasaran Strategis (IKSS) terdapat 3 IKSS yang belum mencapai target, yaitu Rasio Konektivitas Nasional, OTP Layanan Transportasi, dan Rasio Kejadian Kecelakaan Transportasi. Sementara itu dari 5 (lima) Indikator Kinerja Sasaran Program (IKSP), seluruh IKSP Kementerian Perhubungan Tahun 2023 telah mencapai target.

Pencapaian Indikator Kinerja Sasaran Strategis Kementerian Perhubungan Tahun 2023 dapat diuraikan sebagai berikut:

SS 1. Terwujudnya Konektivitas Nasional

IKSS 1. Rasio Konektivitas Nasional (100,000%)

SS 2. Meningkatnya Kinerja Pelayanan Transportasi

IKSS 2.1. Indeks Kepuasan Masyarakat Terhadap Pelayanan Publik Sektor Transportasi (106,403%)

IKSS 2.2. *On Time Performance* Layanan Transportasi (98,315%)

SS 3. Meningkatnya Keselamatan Transportasi

IKSS 3. Rasio Kejadian Kecelakaan Transportasi dalam 1 Juta Keberangkatan (115,759%)

Alokasi Anggaran

Sisa Anggaran:
Rp1.650.180.308.272,00

4,50%

Dalam mencapai target kinerja Kementerian Perhubungan Tahun 2023 tersebut, telah terealisasi anggaran sebesar 95,50% atau senilai Rp35.004.602.882.728,00 (Tiga Puluh Lima Triliun Empat Miliar Enam Ratus Dua Juta Delapan Ratus Delapan Puluh Dua Ribu Tujuh Ratus Dua Puluh Delapan Rupiah), dari total pagu senilai Rp36.654.783.191.000,00 (Tiga Puluh Enam Triliun Enam Ratus Lima Puluh Empat Miliar Tujuh Ratus Delapan Puluh Tiga Juta Seratus Sembilan Puluh Satu Ribu Rupiah).

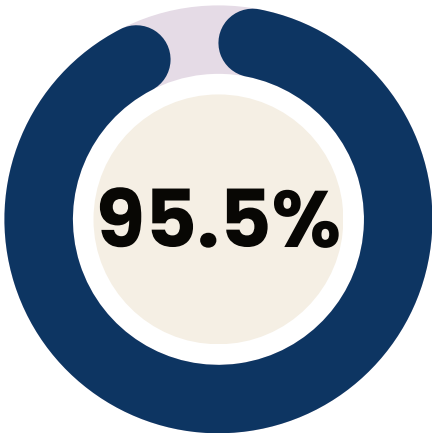

Capaian Lainnya

Sepanjang 2023, Kementerian Perhubungan telah menerima berbagai penghargaan serta apresiasi dari pihak eksternal yang menilai kinerja Kementerian Perhubungan, diantaranya:

1. Predikat Wajar Tanpa Pengecualian dari BPK RI (10 kali berturut-turut)
2. Peringkat Terbaik Pertama Anugerah Layanan Investasi 2023 dari Kementerian Investasi/ BKPM
3. Menerima penghargaan sebagai Pembina teknis Badan Layanan Umum Terbaik 2023 dari Kementerian Keuangan
4. Berhasil melancarkan transportasi pada kegiatan pertemuan pemimpin internasional pada kegiatan G20 dan KTT ke-24 ASEAN di Labuan Bajo
5. Penyelenggaraan Angkutan Lebaran dan Natal Tahun Baru yang relatif berjalan lancar
6. Realisasi belanja produk dalam negeri dan sektor UMKM Tahun 2023 yang melampaui target
7. Meraih predikat Badan Publik Informatif pada Anugerah Keterbukaan Informasi Publik dari Komisi Informasi Pusat
8. Meraih penghargaan berupa *Special Recognition* (*Infinity*) *Innovative Financing In Unity* 2023 oleh PT. Penjaminan Infrastruktur Indonesia Persero untuk Penggandaan Infrastruktur Transportasi
9. Meraih Penghargaan BKN Award 2023 Kementerian Tipe Besar Peringkat 5 Kategori Elemen Implementasi Manajemen ASN: Pengembangan Kompetensi